

Handwritten Tamil script on a palm leaf manuscript. The text is arranged in approximately 10 horizontal lines across the length of the leaf. Two circular holes are visible, which were traditionally used for threading a cord to bind multiple leaves together into a book format. The script is densely packed and appears to be a form of classical Tamil.

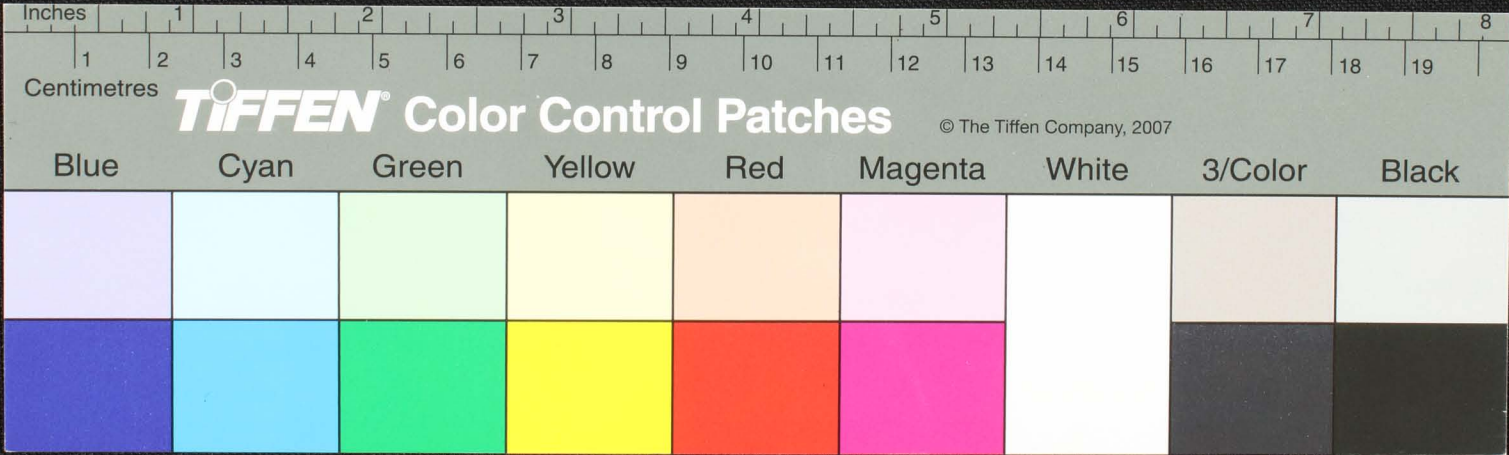

Handwritten Tamil script on a palm leaf manuscript. The text is arranged in approximately 12 horizontal lines. Two circular holes are visible, which were traditionally used for threading a cord to bind multiple leaves together. The script is a form of the Tamil language, likely containing religious or philosophical content.

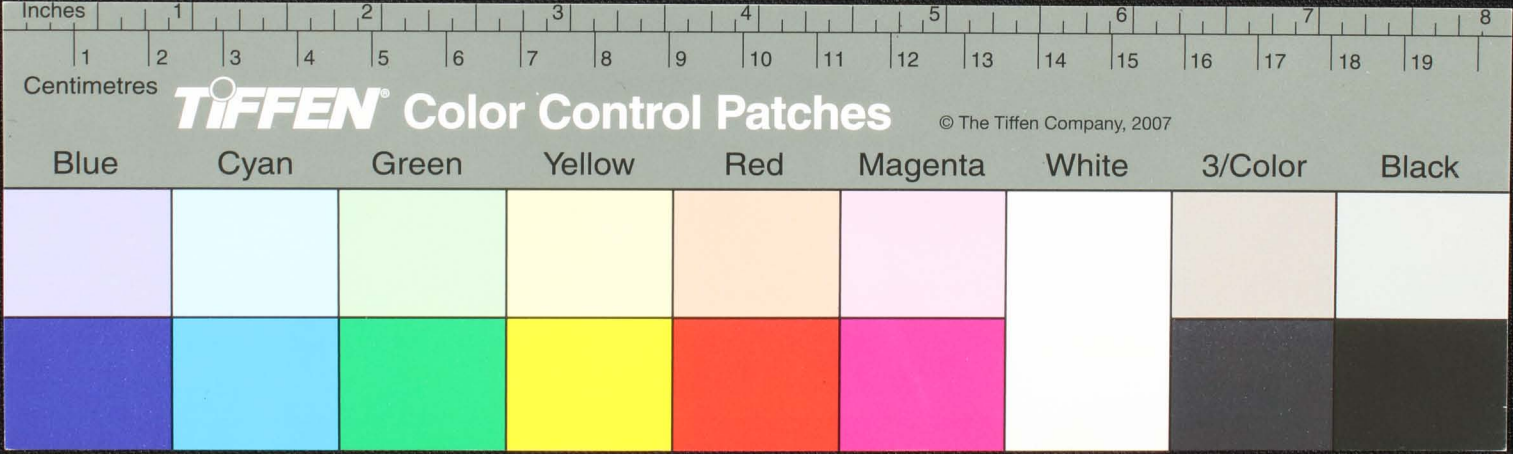

ப ந த ர னு வ யி ர வ ர
னு வ யி ர வ ர
உ சூ ன யி ர வ ர
ய நு உ யி ர வ ர
வ ர
னு உ யி ர வ ர
னு உ யி ர வ ர

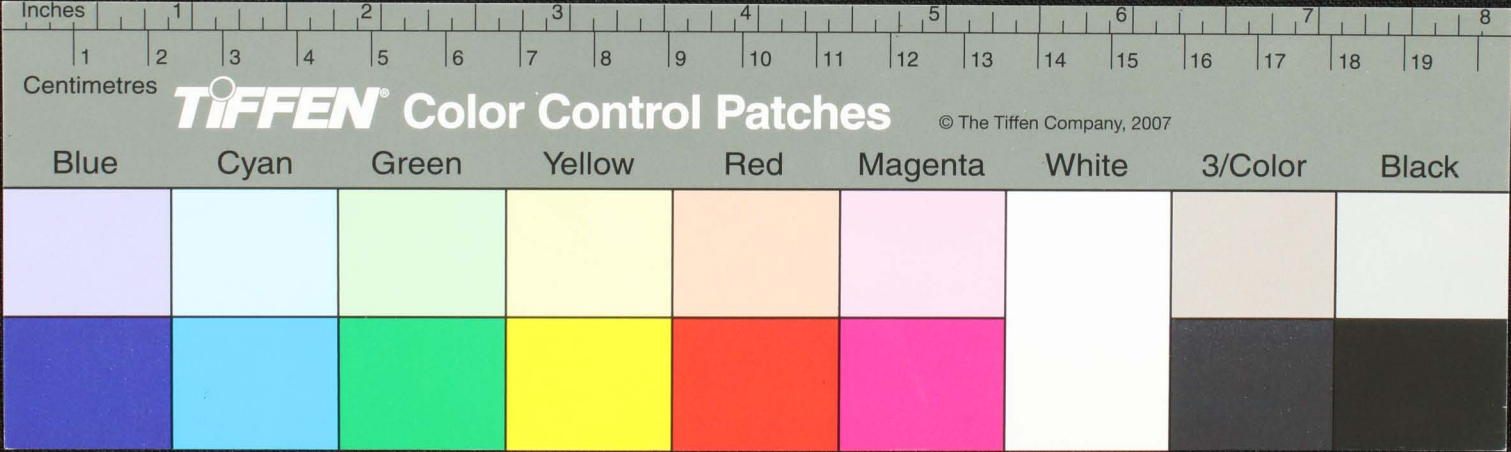

நூல்
கடி

(கு)
பி

ஓம் ஐயம் தீவிழம் சவயம் ஓம் ஏறந் தகநரை யாரகா வா வா துவ. தரவி. ஓவில நடுவழவ ரது
நுள் - உருச செய்து நய மூல விலகு ம - ஏது சி கஞ்சகச யதக - ஓ மகநு ள்தில லை நடு மலை ஏநதி
தில லை வ ளந் தில செனுகி யு தக ர யாக நா துரு தகந சுகு ரு தில து - நூ - நர - மய வலி ப்ய
நனு ம்பபிரக வநவை வலி ப்ய ம ளுத - க கீ ர ந தி வா கில குந் தி க கு தி வெ கா ளு
மெ ளீ வ ர து - செ ய மு த ர சி - ம ளு ள வ க - ம - ளு ர ந கு த ந த த ந சி - ம - ளு ள வ சி - ம - ளு ள
திரு கெ ளு ம ளு காலக - து து து ரு ச ந தி யில யு தை சி க த ளு - ம - ளு ள - ஓ - ம - ளு ள வ சி ய
தில - து த க கால வ ள ர தி ளு ள ப த ம ளு த லை சி ம - ளு ள ர து - ம - ளு ள - ஓ - ம - ளு ள வ சி ய

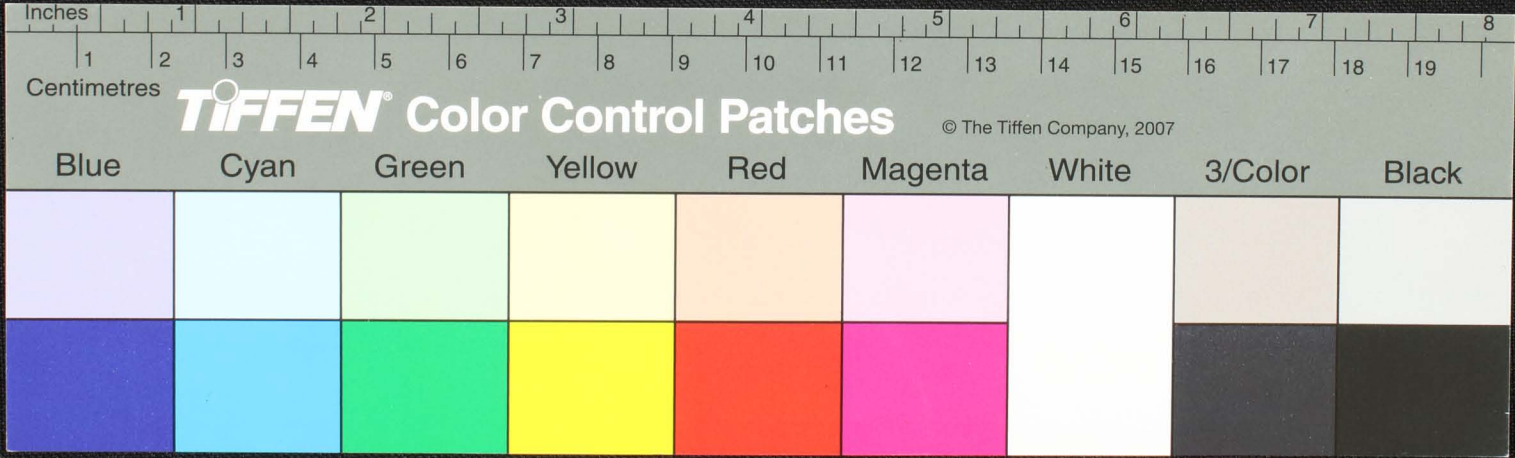

Handwritten Tamil script on a palm leaf, likely a historical record or legal document. The text is densely packed across approximately four lines. The script is written in a traditional style. There are two distinct circular holes, one near the left end and one near the right end, which were used for threading a cord to bind multiple leaves together into a book.

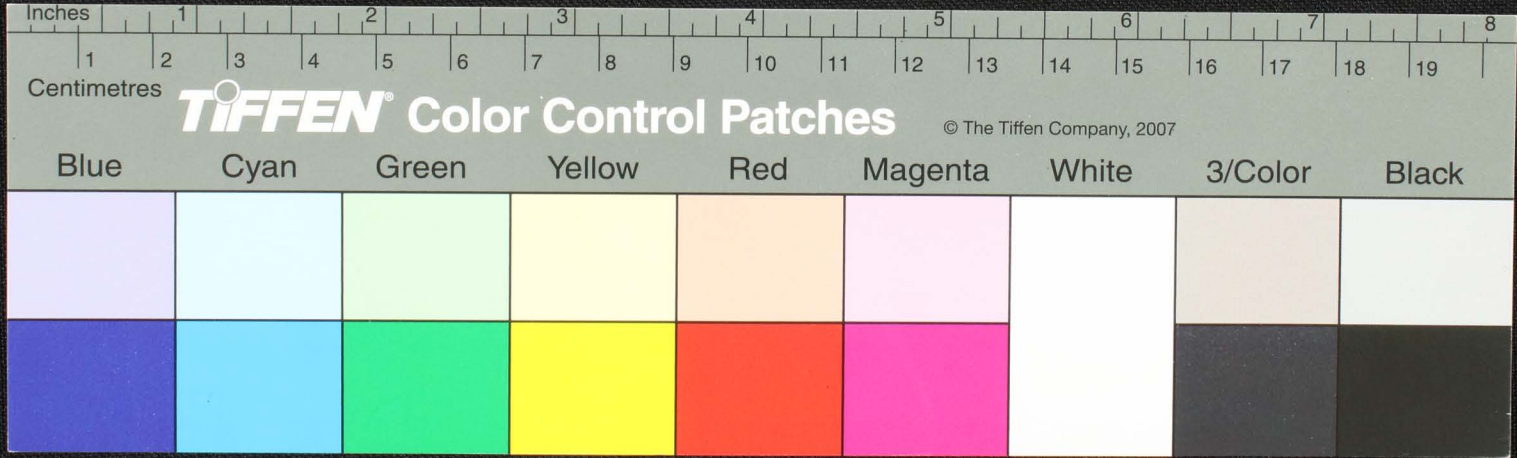



Handwritten Tamil script on a palm leaf manuscript, consisting of approximately 12 lines of text. The script is written in a traditional style with some decorative flourishes. Two circular holes are visible, used for binding multiple leaves together.

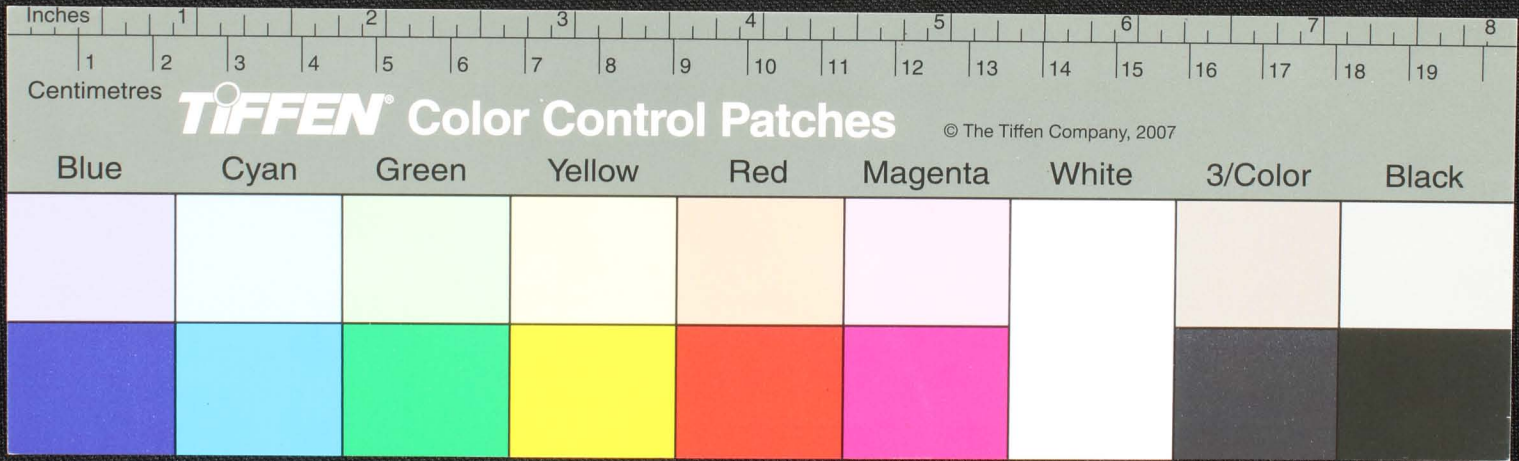

மனமுறுகு வினாக்களையாக உபயோகித்திருப்பது கருணாகரமாக நன்கு உணர்த்துகின்றது
 கருணையிலிருந்து தந்தது - இம் கருணையிலிருந்து உபயோகிப்பது கருணை - விருப்பத்தி
 றுபயோகிப்பது கருணை - இம் கருணையிலிருந்து உபயோகிப்பது கருணை - விருப்பத்தி
 உபயோகிப்பது கருணை - பசுவிலேயேயில் உபயோகிப்பது கருணை - விருப்பத்தி
 உபயோகிப்பது கருணை - பசுவிலேயேயில் உபயோகிப்பது கருணை - விருப்பத்தி

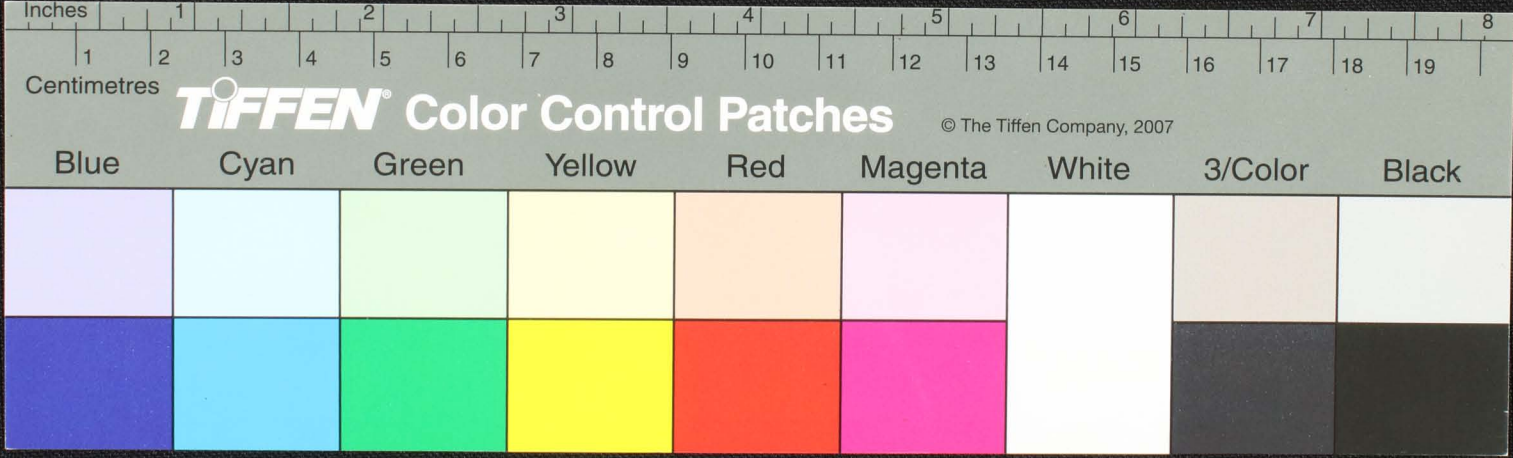

கருணாநிதி மருமகன்
 நன்கு கருணாநிதி
 கருணாநிதி மருமகன்
 கருணாநிதி மருமகன்
 கருணாநிதி மருமகன்

(க)

கருணாநிதி மருமகன் — திருநெல்வேலி மருமகன்
 கருணாநிதி மருமகன் — திருநெல்வேலி மருமகன்
 கருணாநிதி மருமகன் — திருநெல்வேலி மருமகன்
 கருணாநிதி மருமகன் — திருநெல்வேலி மருமகன்
 கருணாநிதி மருமகன் — திருநெல்வேலி மருமகன்

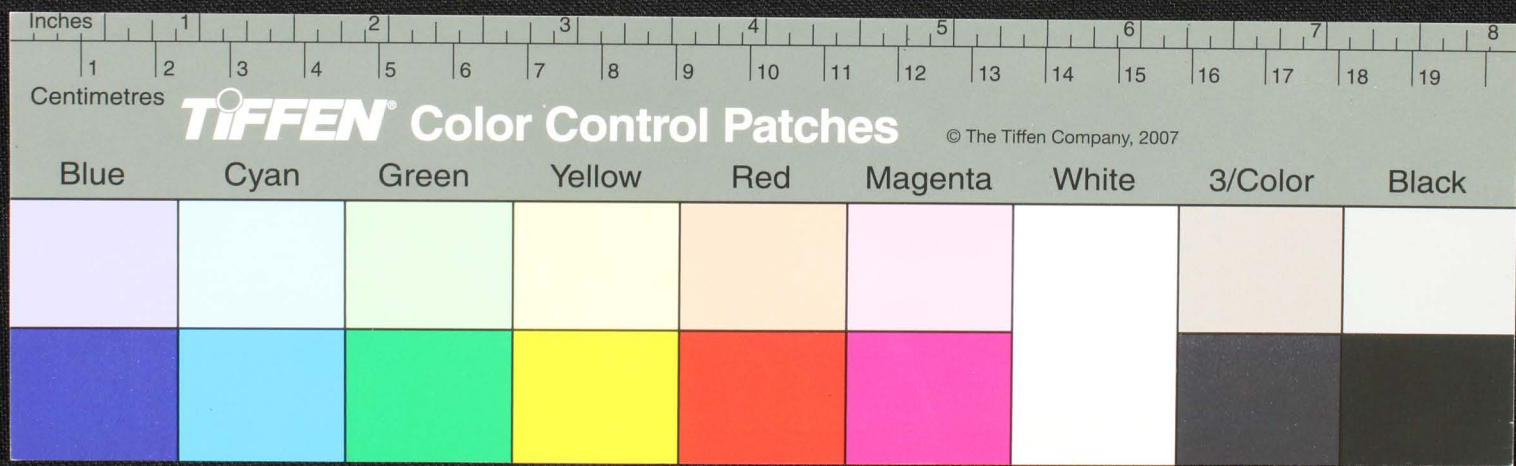

சீகஜமப்பரசு ககரனரமதலையானுதமலிபி கனுபாதமது தி நடிமலோரநு
 குருடுதரயினுளாலதனுளையமநது குருமுநுதத்தி நதான பாரபாயானுல
 பாரபுள்ள னுவிஜ் கநவல்லாபி துளநகரினு ாலபரிஜி துளநகரினு
 பதிபேர இல சிமம சிமபி கனரநகரினு யவடு கனுவநது குரநதிடுவாரர்
 விஜ் கநகரலலாமதினுநதாரினு

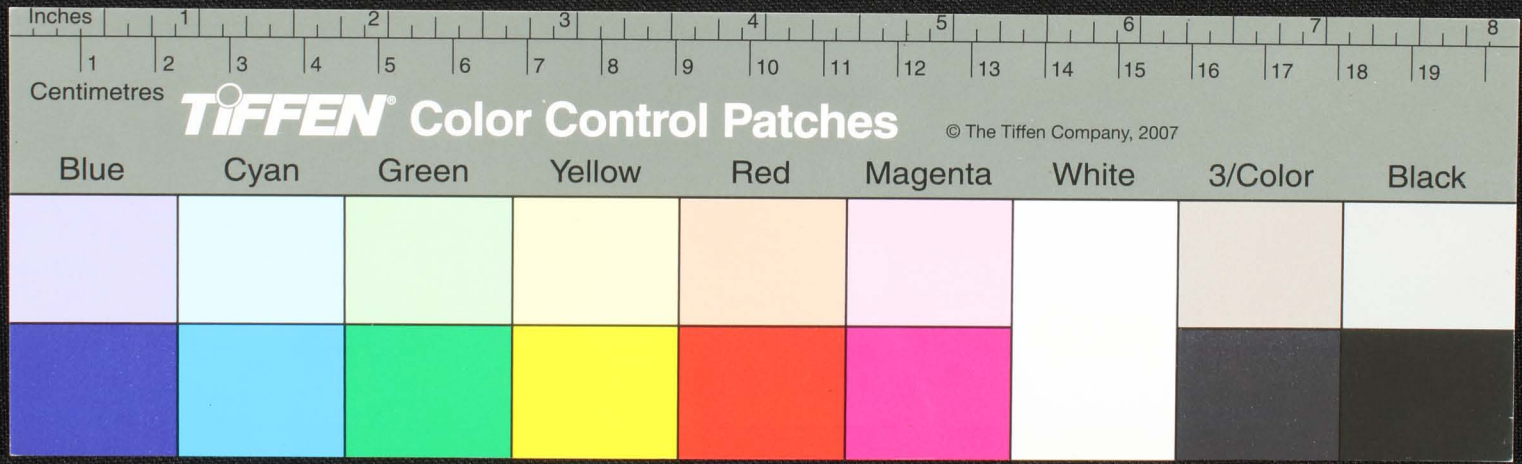

வெள்ளலா ததய — கு தத ககா — வ — ரண னு தி கி — ரகம
 ப ளி கனசு ப ளி கனசு நி த டிரு சையலார - தன டி டிரு டி டிரு
 டி தி — தய ச ட டிரு ந. ர டிர மகா — வ — ரண னு — வ ரு - ம டிர ம டிர
 டிர வ ரு — சி டி — ர பாவ ந த ர ன ம - த ரு த க ர னு தி ரு னு க க னு னு லி ல கி
 ப த த ர னு க த வ ரெ ல ல ர ம நி த டிர ம வ ர டிர வ ர டிர வ ர டிர வ ர டிர வ ர டிர

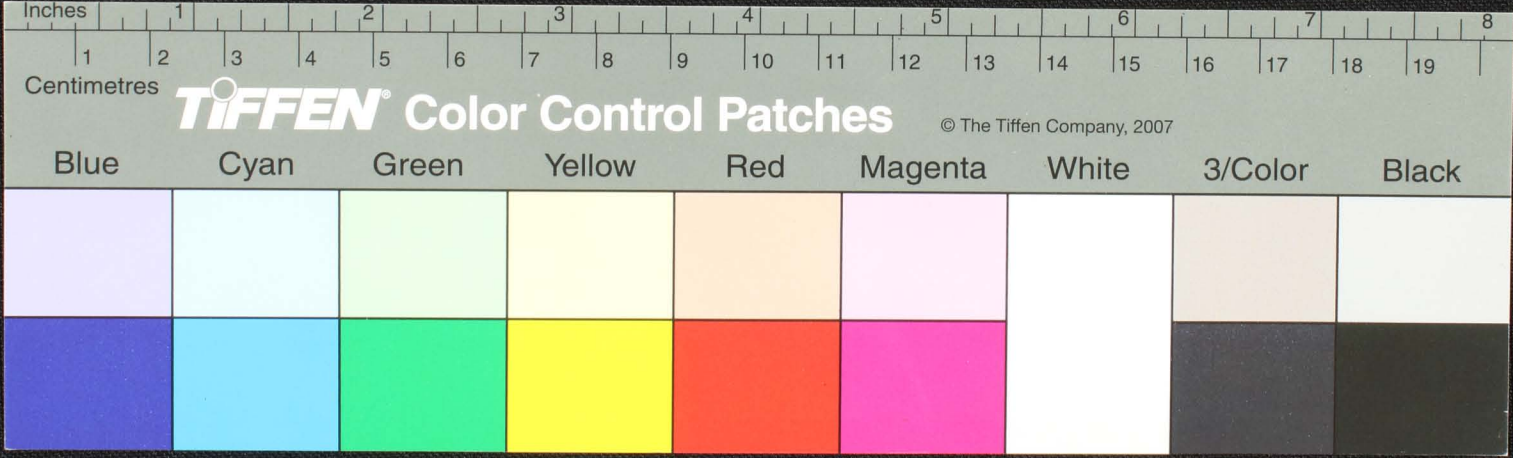

நூல்
வரலா
நூல்

செய்துநூல்களுக்கிது யாநூல்தகரெலலாமுத்திமாநூல் மகந்தசுனாரநூலு
பாரபதூயுமசுத்தியாநூல் மகந்தசுனாரநூலு செய்துநூலு-கேள்பபாதினூ
நூலு மகந்தசுனாரநூலு மகந்தசுனாரநூலு மகந்தசுனாரநூலு மகந்தசுனாரநூலு
நூலு மகந்தசுனாரநூலு மகந்தசுனாரநூலு மகந்தசுனாரநூலு மகந்தசுனாரநூலு
பாலநகாரமதினூலு மகந்தசுனாரநூலு மகந்தசுனாரநூலு மகந்தசுனாரநூலு
நூலு மகந்தசுனாரநூலு மகந்தசுனாரநூலு மகந்தசுனாரநூலு மகந்தசுனாரநூலு

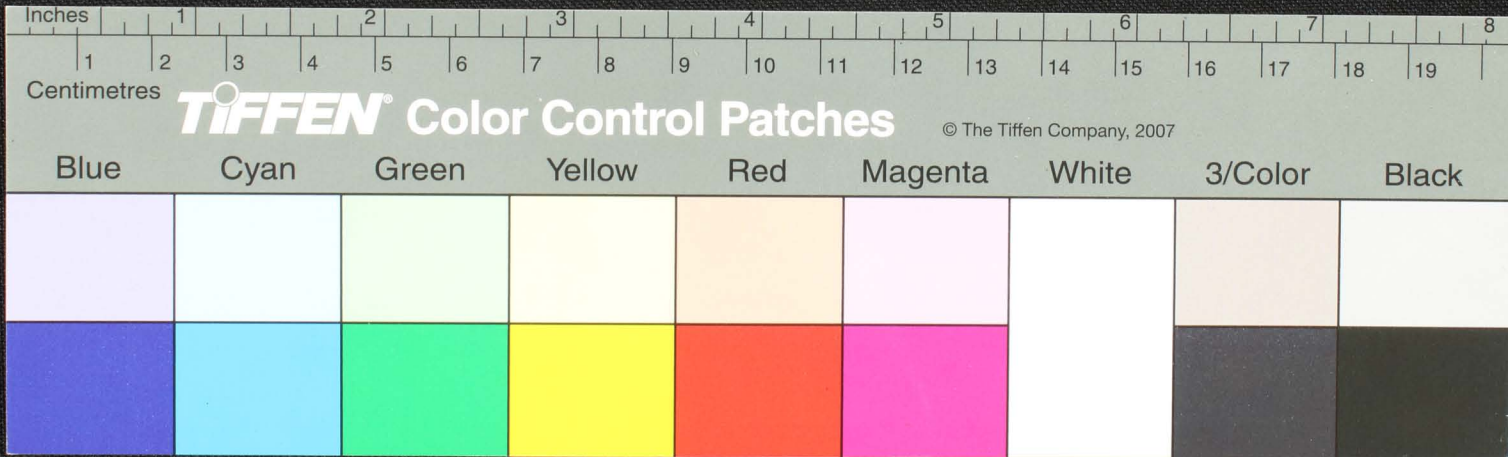

Handwritten Tamil script on a palm leaf manuscript. The text is arranged in several sections from left to right:

- Section 1 (Left):**

தெருநிலில்
 திரைவரசு
 நனா
- Section 2 (Middle-Left):**

உலகிலிடு
 யிலேனாசுவாசு
- Section 3 (Middle):**

ககசு
 ககசு
- Section 4 (Middle-Right):**

ககசு
 ககசு
 ககசு
- Section 5 (Far Right):**

ககசு
 ககசு

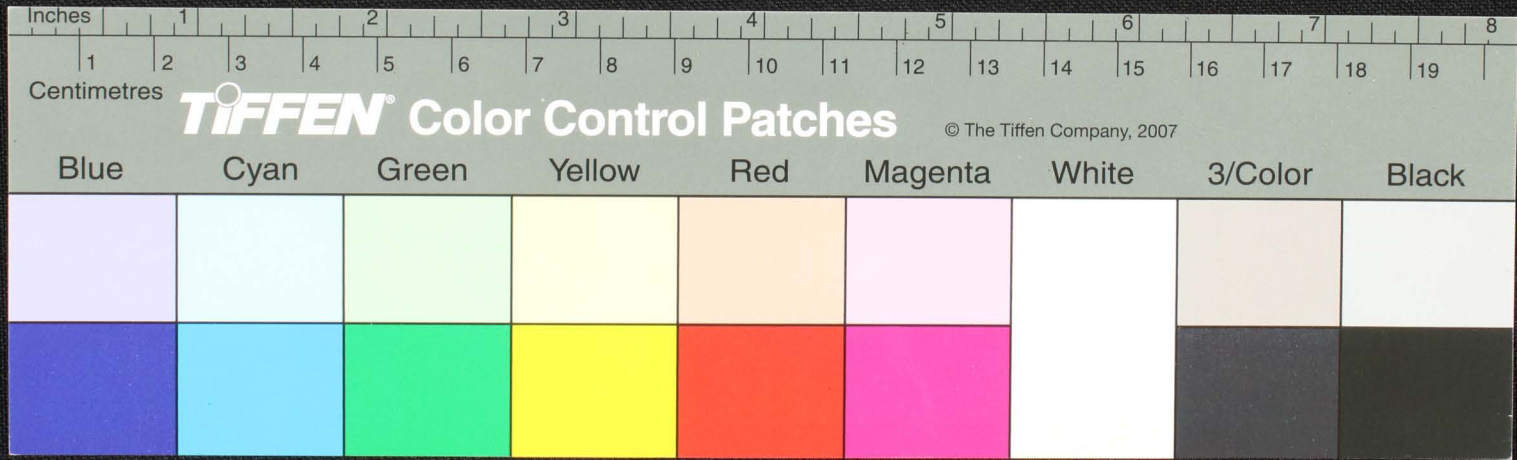

பலவித நாக
 பருசுபயல்க்கு
 உவரூர்

பருசுநொது
 பரிசுதியே
 நம

புத்தகுதியிலநாக சூழமவிரவா
 சூழநாரவயிர
 வாரம நமசுவாசு

உல்துகநதநுதிலநாக
 சூழநகிர
 வயிரவா நம

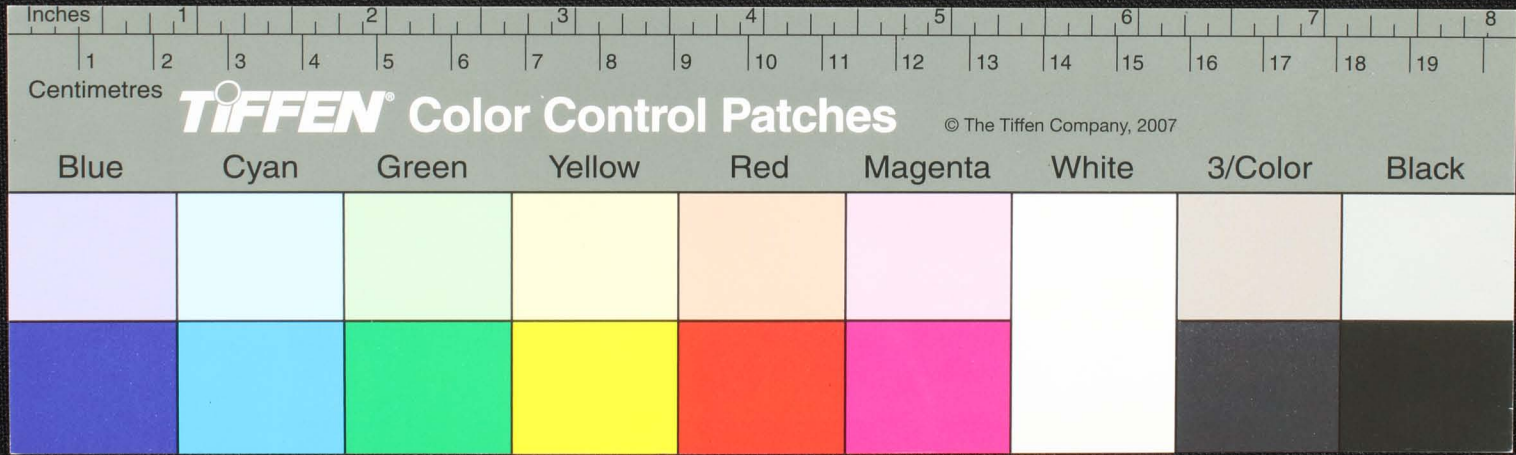

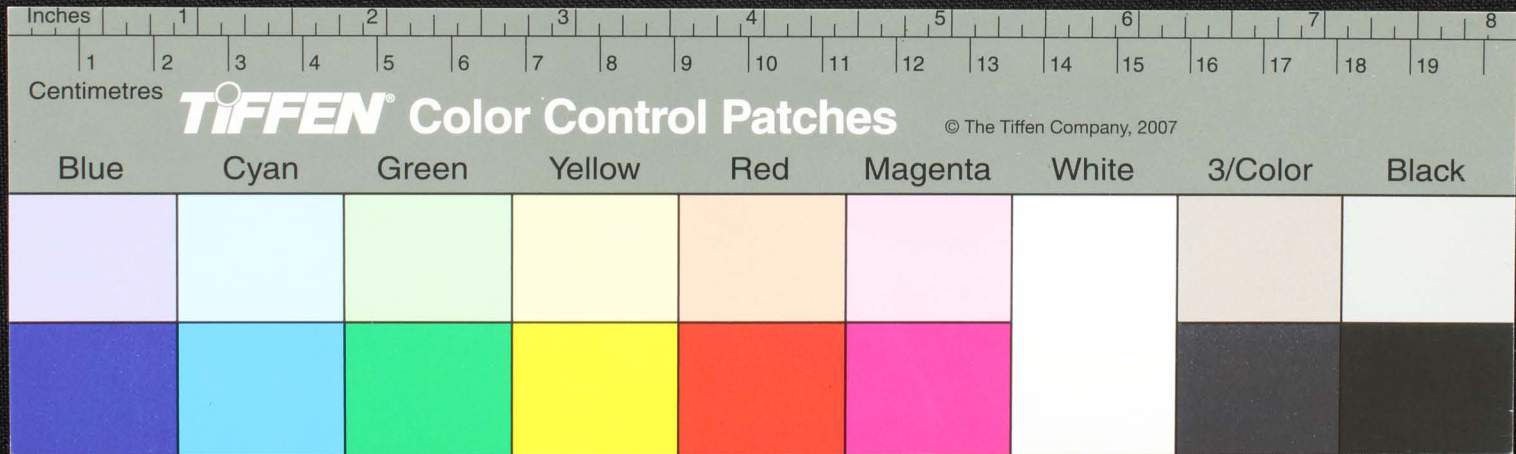
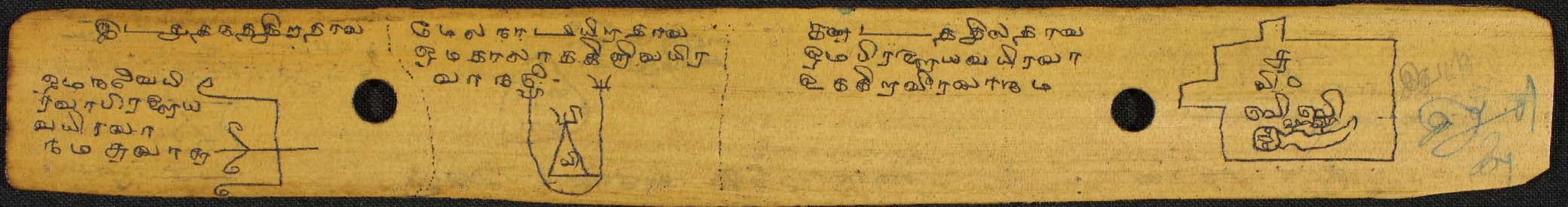

சுதுதி
சுதுதி
விடுகடுகடு
சுதுதி
சுதுதி
சுதுதி
சுதுதி
சுதுதி
சுதுதி
சுதுதி
சுதுதி
சுதுதி
சுதுதி
சுதுதி
சுதுதி
சுதுதி
சுதுதி
சுதுதி
சுதுதி
சுதுதி

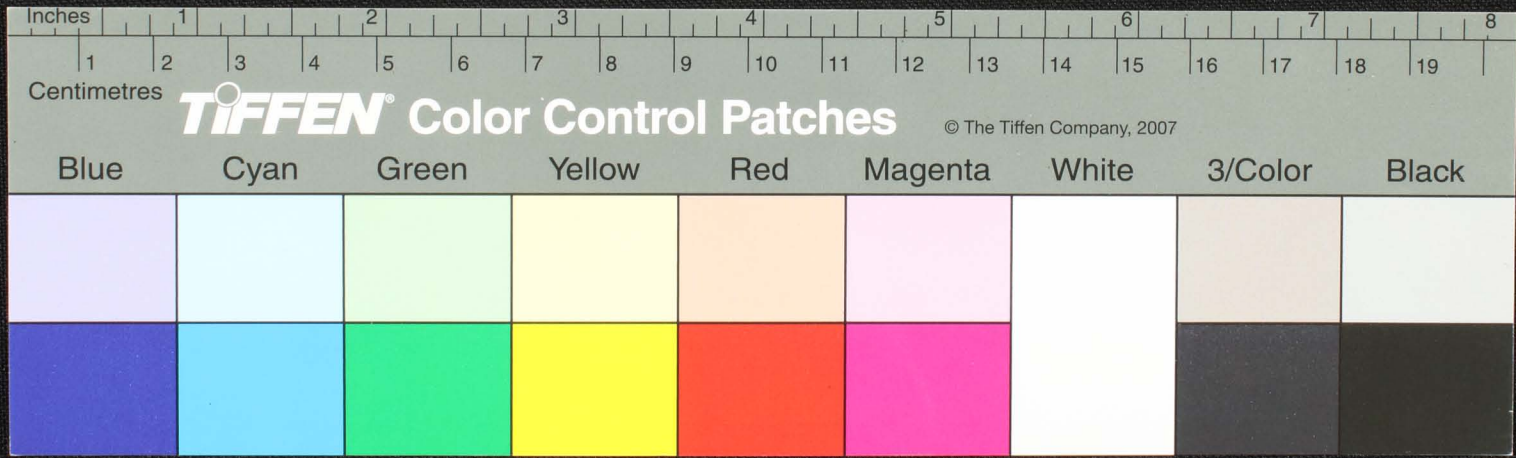

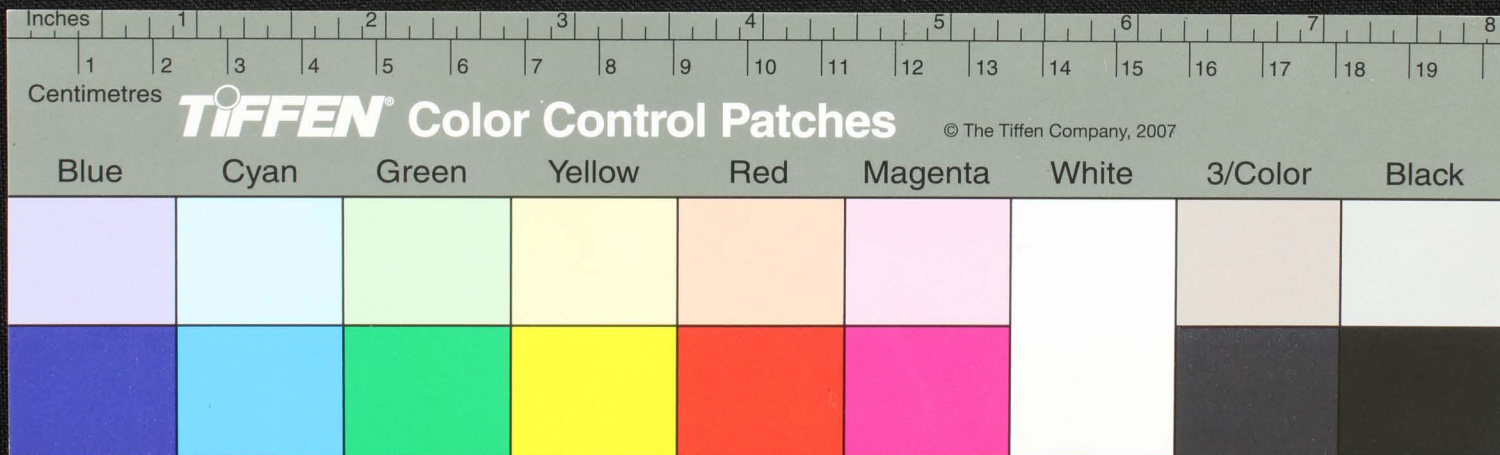
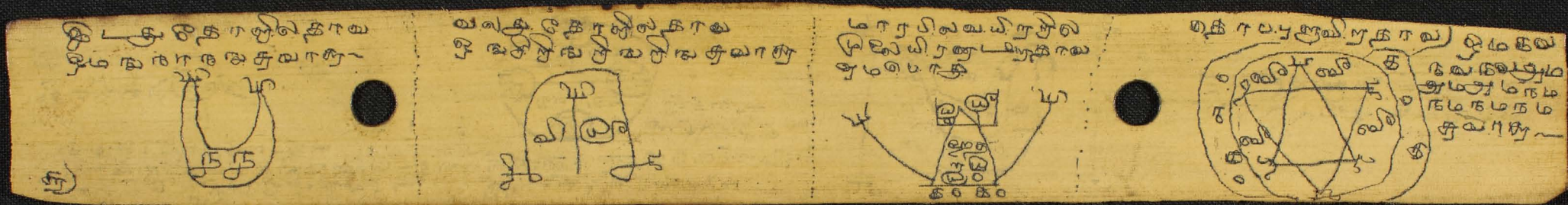

இ - துத்துடை யிருநரவ
 இ மசர வசர வசர வசர
 சா வந வயிரவா நமசு வரகு
 உதநீர
 சுகி

வலத்துடை யிருநரவ
 தமபனம
 இவ்
 இவ்
 இவ்
 சுகி

இ இவநகர பநசு மஸபநி
 சுவசுவநவ உவநு சிசுலவயிரவா.
 சுவரகு
 சுகி

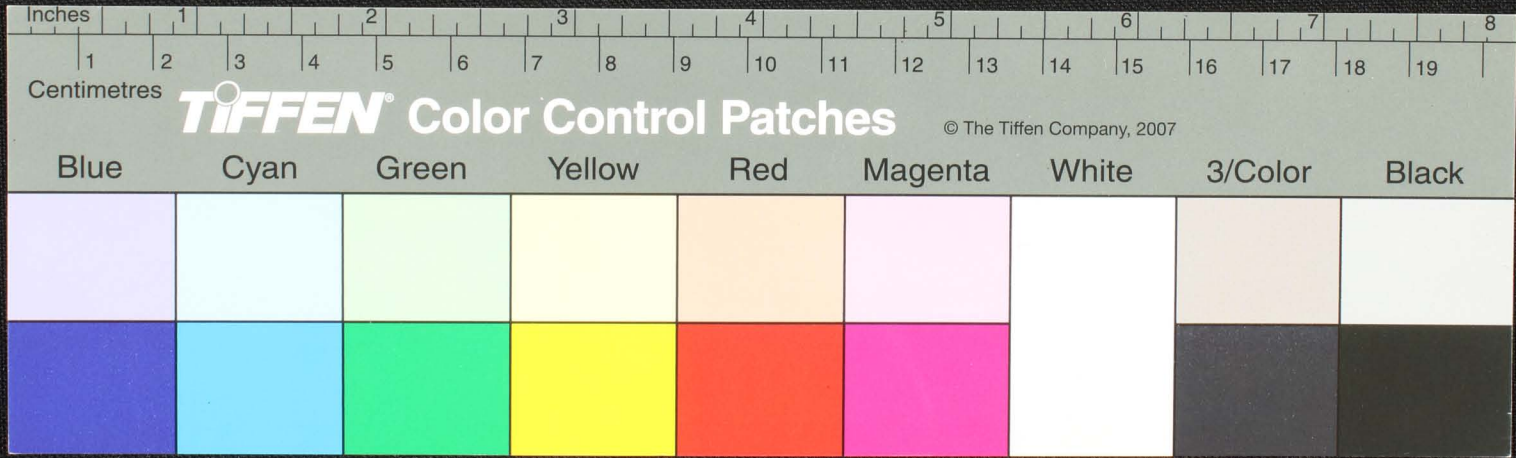

வலதுமுது நகரானுலதரவ
 ஓமலுமலுமசுருசுருசு
 கமகமமலவடுகரயாரகவ
 நவநகசுயாகிர

பரதானுசுருதி.



திவவ — சரங்கனாதநாமிபரபா — ஆநிககநிநிசு
 செவவகனெனவரமமுமகதபினு கிபநுண — வணுமசுப
 சுகதிசுப — நவகெனனாசு — சரகதிநா-சுக
 திககய — சும்-சுவகெவரம — நகிரவகெ-சுருவ
 சநகரம — கெவறகுசு — வகதிக்கெமரவசும
 தினம-மவகெவரம திகெவரம சநகரகெயரகம்-சுருசுப
 சுகிரசுகிரசுகிரகெனகதிசுருசுகிரகெ

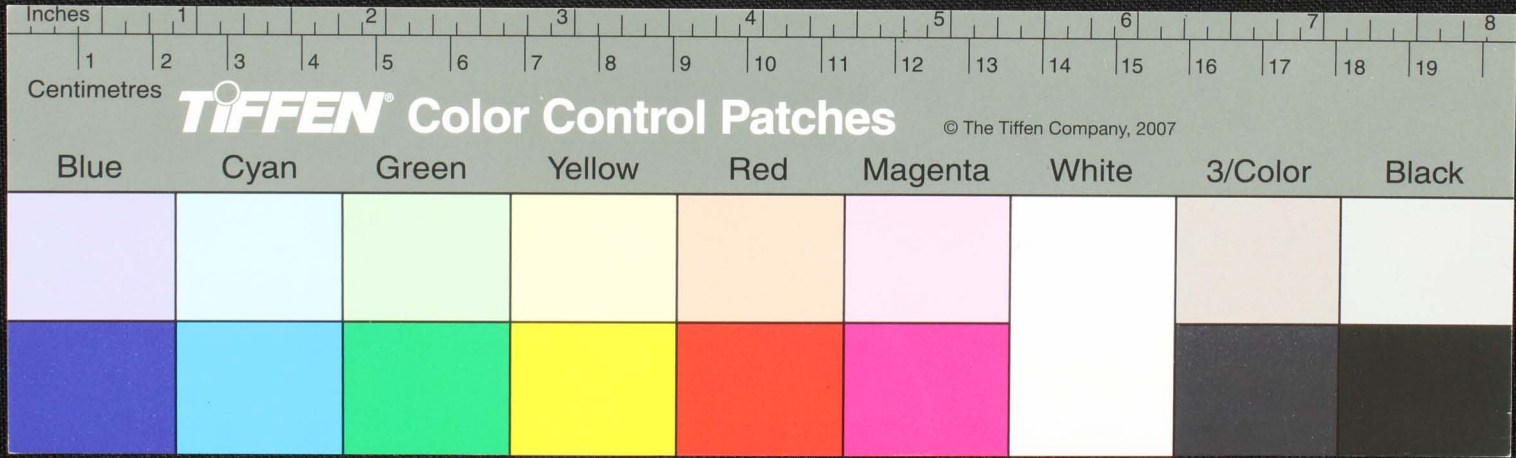

மூலம் கருமம் சிவம் பன்னுவதகரம் ருதகரம் மரம் ல் ருது ஆய வயிர்
 வழுசசுச்சயதிருகரனயும் குவம் பன்னிக் கருகரன் பினு. உ சூதிவிசு வர சமரயந்
 சூதகருனயம் வி னுகககடும குசையம் சூமசூகதிருயநம் சூமதியம் ரயநம்
 கிடியன் ல விறுமா சூமதிருகரநம் விடம் சூ மரரயம் சிவன சூமதியம் ரயநம்
 ஆகதிசுகிதிக்கி உகிறவ ஹி சூமபி தியை ல சூமதியம் ரயநம்
 கரவ ஆய நவ யரவன் கருகரன் குவம் கருகரன் உருகருகரன் உருகருகரன்
 கருகரன் ஆயநம் குவருகரன் கருகரன் உருகருகரன் உருகருகரன் உருகருகரன்

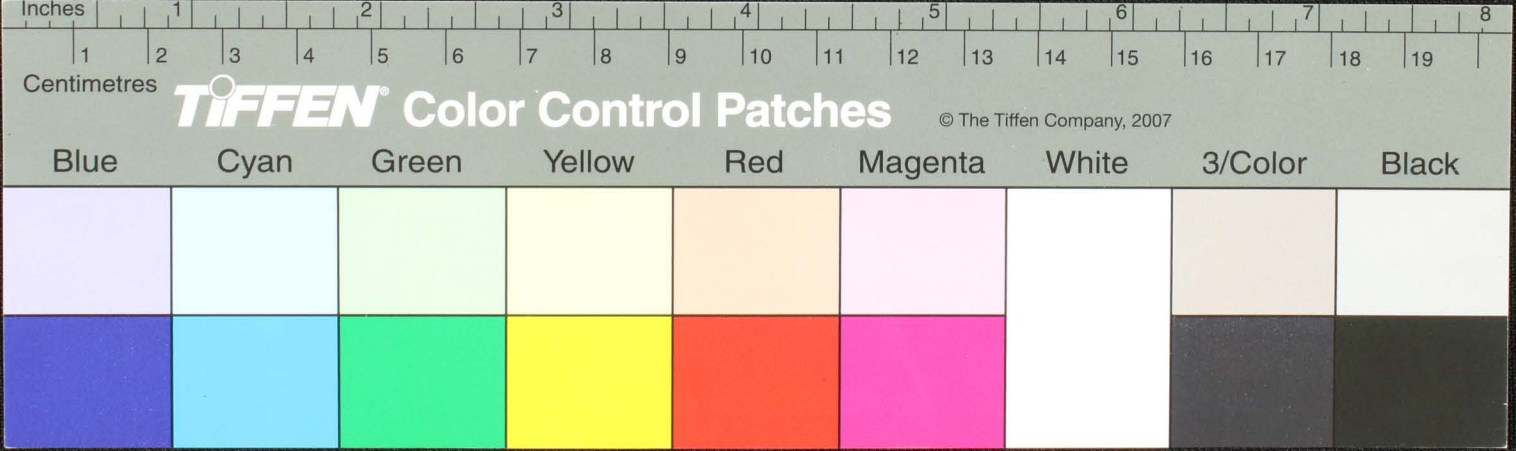

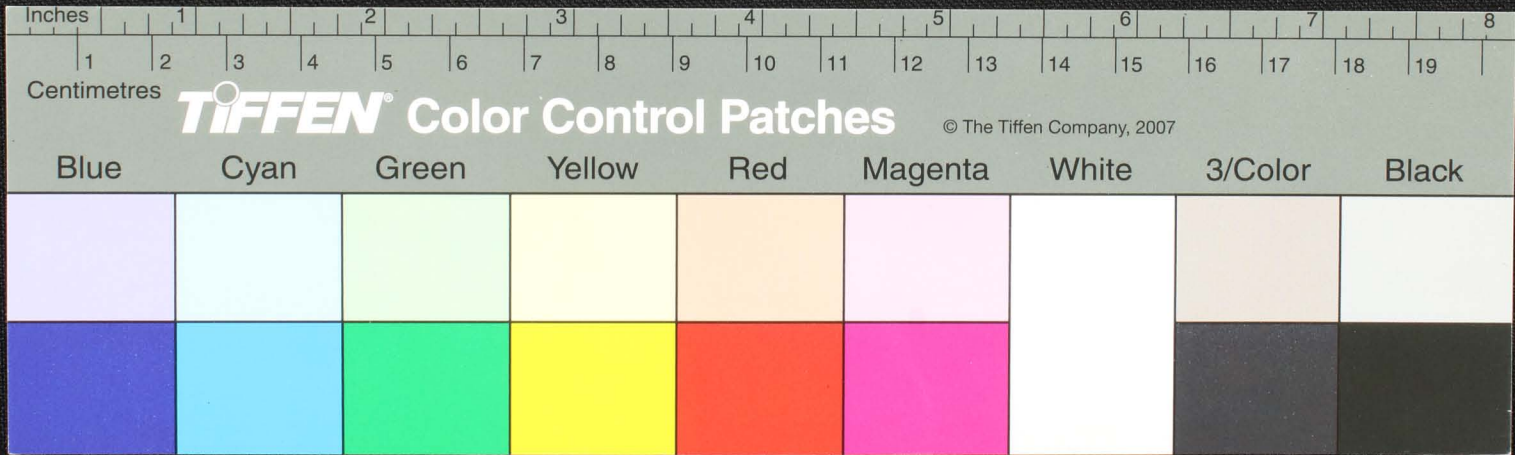
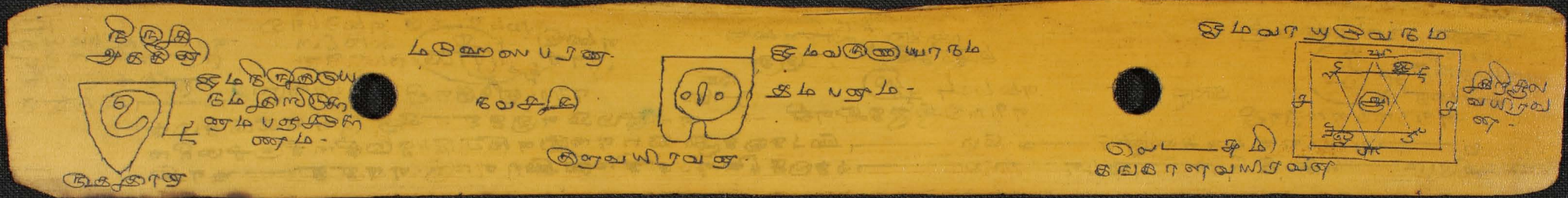

ரகடுநடுசெய்யவனாடாபுருபுரையெய்யமநதிரடுமடசுடுமடகைரநிய
 லயமவியரவருதி-திடுமடரகவசினவயரவருசையமசுடுசெய்யவருநென.அ
 டகடுமலவரதவரகடுகடுகடுமடகடுமடவதைவருவருமடகடுமடபுரவயரவரு
 ரகுதிவயசடுசுடுசெய்யவன-நமகடுசுடுசெய்யவனவருவருபுரவருடுசெய்யநடு-சுடுசெய்யவரு
 படுகடுசுடுசெய்யவருசுடுசெய்யவருசுடுசெய்யவருசுடுசெய்யவருசுடுசெய்யவருசுடுசெய்யவரு
 மடுசுடுசெய்யவருசுடுசெய்யவருசுடுசெய்யவருசுடுசெய்யவருசுடுசெய்யவருசுடுசெய்யவருசுடுசெய்யவரு
 டசுடுசெய்யவருசுடுசெய்யவருசுடுசெய்யவருசுடுசெய்யவருசுடுசெய்யவருசுடுசெய்யவருசுடுசெய்யவருசுடுசெய்யவரு

ய)

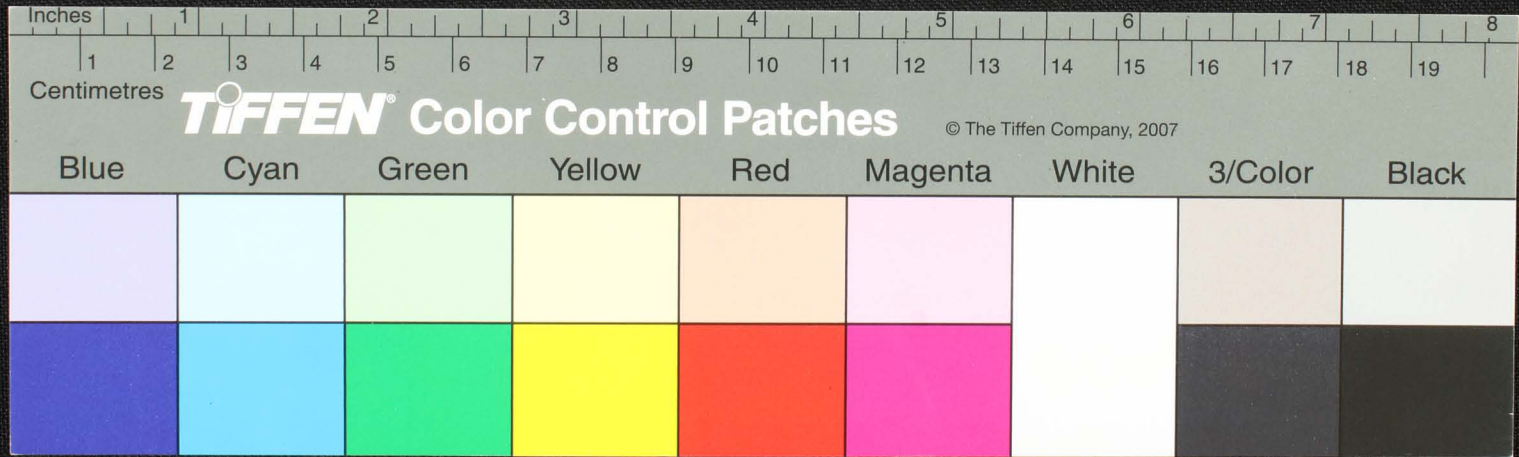

சியதிட மயபரிய செகிரவயிரவரநிமயுசையி டசுகடுடுபுணுது சுகடுடுபுணுது
 சி டசுகடுடுபுணுது சுகடுடுபுணுது சுகடுடுபுணுது சுகடுடுபுணுது சுகடுடுபுணுது சுகடுடுபுணுது
 விடுகுரைம நதி ரவகுணசசெபிகதரலடுபு கரரகடுபுகிடுபு கியகடுபுகிடுபு கியகடுபுகிடுபு
 விடுகுரைம நதி ரவகுணசசெபிகதரலடுபு கரரகடுபுகிடுபு கியகடுபுகிடுபு கியகடுபுகிடுபு
 கியகடுபுகிடுபு கியகடுபுகிடுபு கியகடுபுகிடுபு கியகடுபுகிடுபு கியகடுபுகிடுபு கியகடுபுகிடுபு
 கியகடுபுகிடுபு கியகடுபுகிடுபு கியகடுபுகிடுபு கியகடுபுகிடுபு கியகடுபுகிடுபு கியகடுபுகிடுபு
 கியகடுபுகிடுபு கியகடுபுகிடுபு கியகடுபுகிடுபு கியகடுபுகிடுபு கியகடுபுகிடுபு கியகடுபுகிடுபு

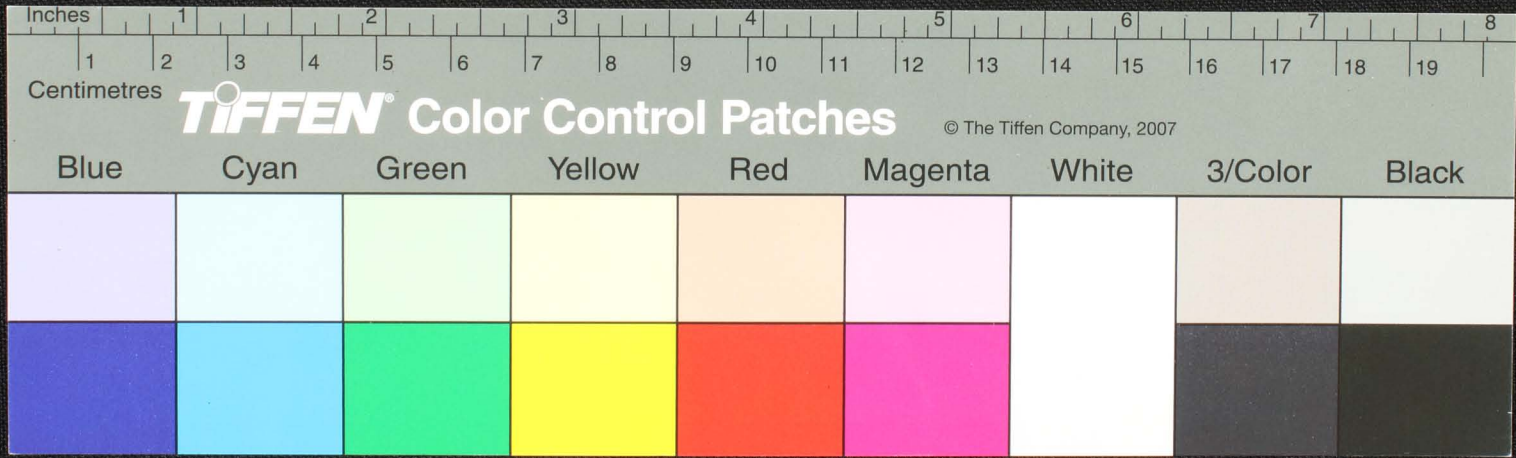

செவ்வியலு
யுள்ளிருந்து
திருத்தியு.

யக

சுமவயிரவரகக கருவயிரவர இயற்கையி வகுநிய நகுசு கக திஅவவ சுவவசுமவ
 சுவவவர செவவியலு சுவ வர கக சுவை மடுபரதி சுவவவ துநிக வகிரா
 வயரவர ந க.வெளதுவய மடுபரதி சுவவவ துநிக வகிரா மடுசயம
 பண்ணிக்கெ துமகி கக வி மடுசயம. இதுகு குடுககரவவெயி பெருகெ
 குடுககர வ சுவவ து ரவமம சுவ மிதிசு ரன-ககர சுவ
 மடுசயம. சுவ மடுசயம சுவ மடுசயம சுவவகர. வெளதுசுவ மடுபரதி சுவவ
 மடுசயம.

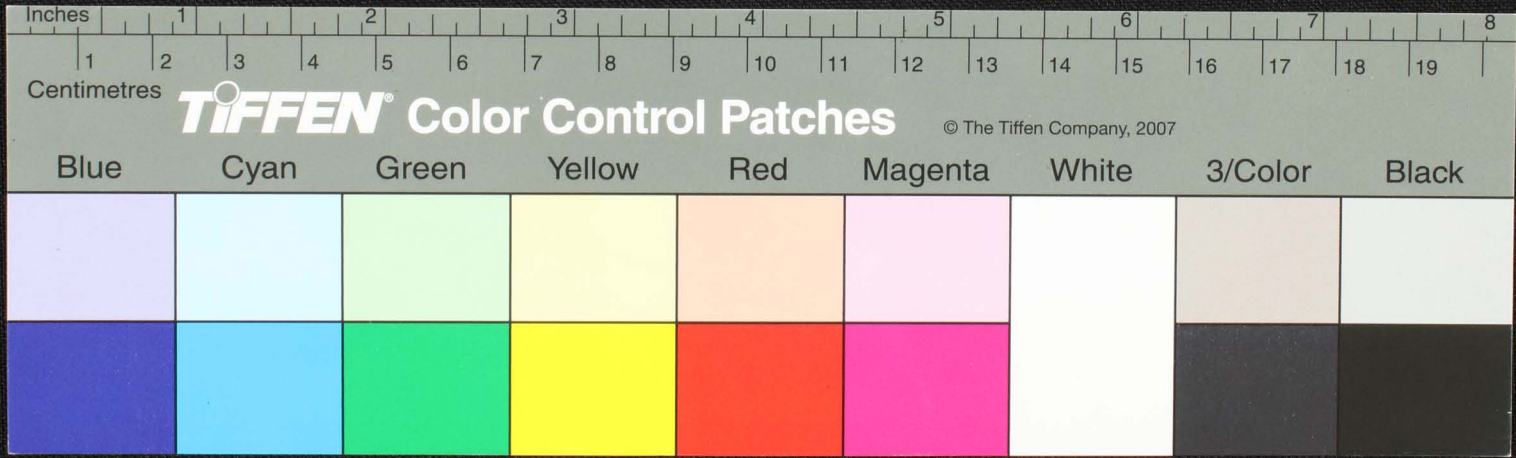
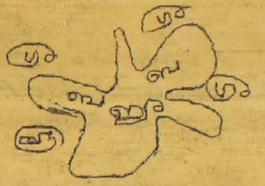

சென்னை
சென்னை
சென்னை
சென்னை
சென்னை

சென்னை
சென்னை
சென்னை
சென்னை
சென்னை
சென்னை
சென்னை
சென்னை

சென்னை
சென்னை
சென்னை
சென்னை

சென்னை
சென்னை
சென்னை
சென்னை
சென்னை
சென்னை
சென்னை
சென்னை

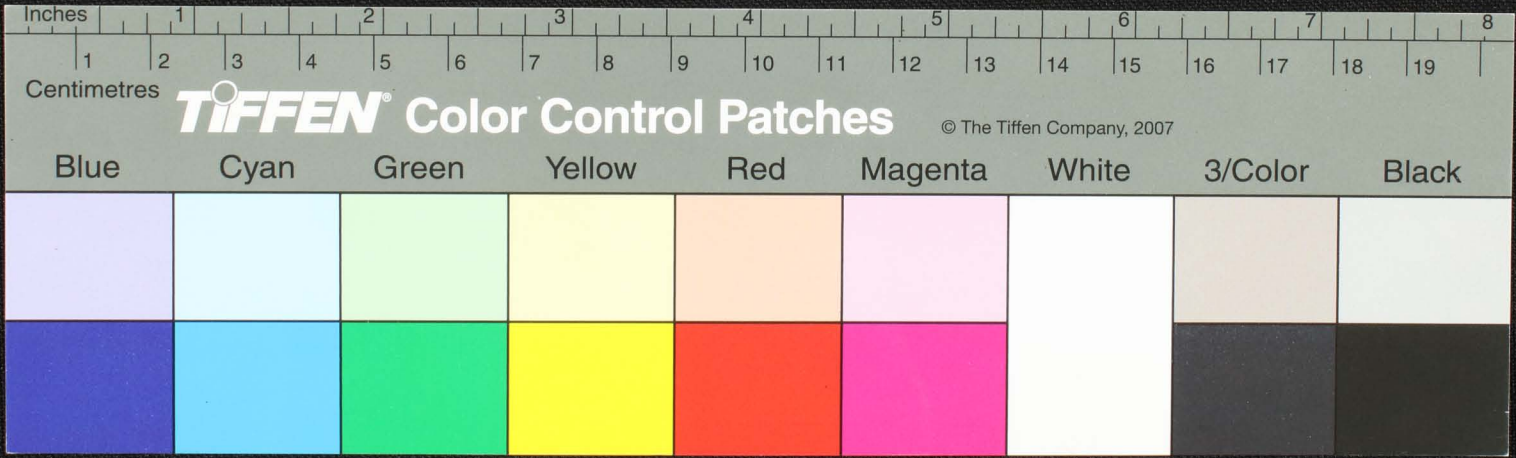

வெண்காய்வெண
 வெண்காய்வெண
 யிலவகதிக்க
 விவ்ய மயம
 யம்

ஓமநரநபநரநபநபநரணி கதகந
 பரநிவயிசவரகககி ககிசுநு
 கிககி - மயன - வனகி
 யிலமகி ககவிம - ஓசுரகி
 கிககி ககவிம ம்மகி
 நு - கி - மயன - வனிசும
 மபெரநு - ஓசுரவந மநகிரம - ஓமவ
 யிரவரககி கரந வயிசவரந நுமந

திவதிவநகருந மபபபபபபபப - அலனக - பபப
 யநக - ககமநகிரம - ஓசுரகி - கிககி - நந
 நலவலகி - நாமகி ககி மநகிரம - ஓமநி
 நிரவந - நிரவந - நிரவந - நிரவந - நிரவந
 ஓசுரந - ஓசுரந - அகிநப - அகிநப
 மநகிரம - மநகிரம - மநகிரம - மநகிரம - மநகிரம
 மநகிரம - மநகிரம - மநகிரம - மநகிரம - மநகிரம
 மநகிரம - மநகிரம - மநகிரம - மநகிரம - மநகிரம

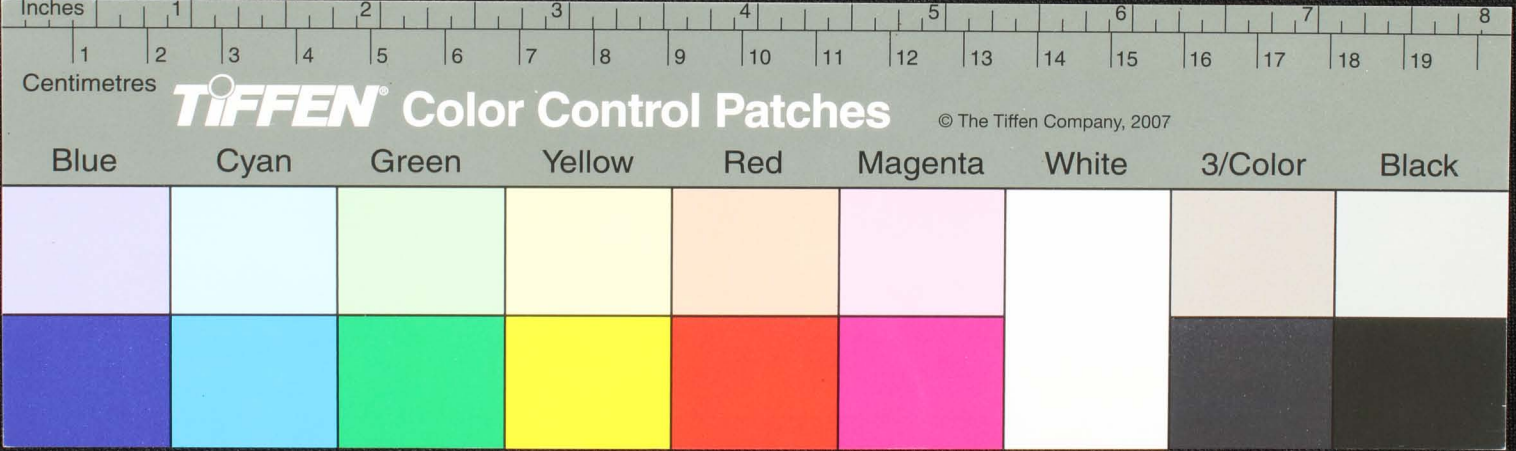

யிடுகிதிம். அச்சரததை யை... 9 ப்பு... தக... ம... ஆ...
 சூம். படுவயிரவர் பட... படுவயிரவர் க... வயிரவர் படு... அ...
 சூம். அ... ப... ம... ச... சூம்... வயிரவர் சூ...
 ப... வயிரவர் க... வயிரவர் க... அ... சூ...
 சூம்... வயிரவர்... அ... அ... அ... அ... அ...
 படு... படு... படு... படு... படு... படு... படு... படு...

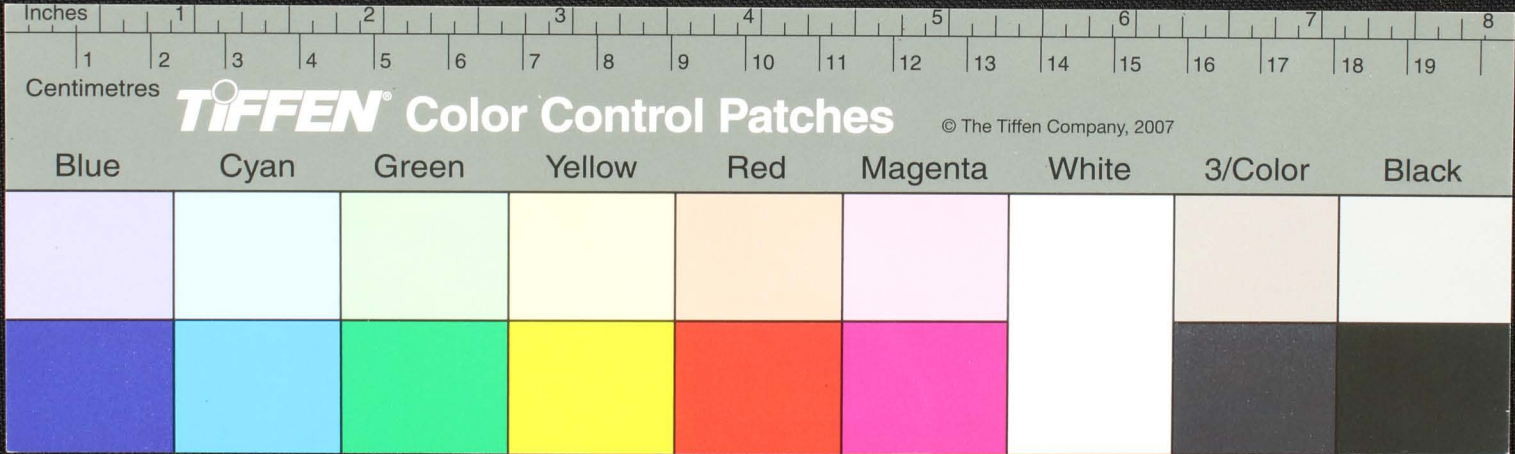

சூழலியல் நிரலியல் வயவயவயவயவ
 நவ்வயவயவயவயவயவயவயவயவ
 கிராமத்தினி வகவகரவு வயவயவ கககககககககக
 கககககககக கககககக கககககக கககககககககக
 கககககக கககககக கககககக கககககககககக
 கககககக கககககக கககககக கககககககககக
 கககககக கககககக கககககக கககககககககக
 கககககக கககககக கககககக கககககககககக

கககககக கககககக கககககக கககககககககக
 கககககக கககககக கககககக கககககககககக
 கககககக கககககக கககககக கககககககககக
 கககககக கககககக கககககக கககககககககக
 கககககக கககககக கககககக கககககககககக
 கககககக கககககக கககககக கககககககககக
 கககககக கககககக கககககக கககககககககக
 கககககக கககககக கககககக கககககககககக

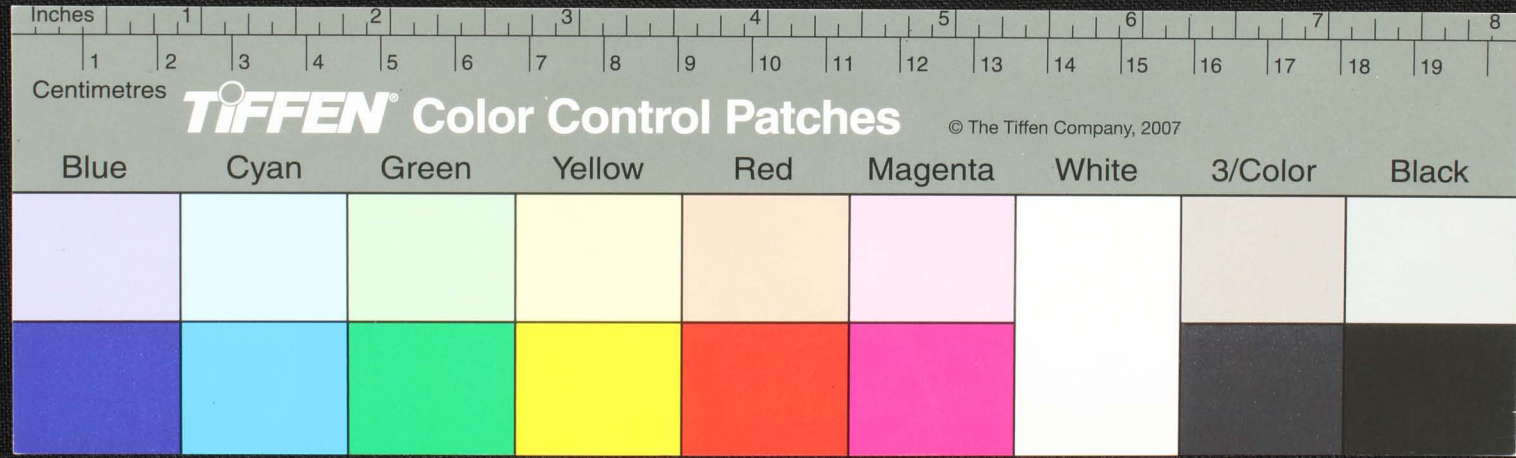

உம் திதிம் விதிம் திதிம் UUL — RNL — PUL — பரிசுரையக வகரளவ யிரவ திய — விமர
 திசுசு ககிக — ரயன — வன விறுமரக வகரள வயிரவ நதிசு நதிசு வகிகள
 ருகிமமக — திரததை.ந. திரகுசுரவலமொக்காடு திரகிக — ஸூமபிகடுமபிடுவரள
 ருசுவகக — பெர — ரடுகிரவமர — ரம — கவகமரவக — ரகமர
 ரு — தகமரவக — ரு — ரவைமரவக — PUL — ரடுகிரகி (யந)
 க — ரயன — வககடுமமர வகரகடுசுர வகரளவ பெரவகு ரகிபயமநதி
 ரம. சூமக வகரள வயிரவ சுவகடுவி — நதின — ருசுரவகரளவ ருசுர

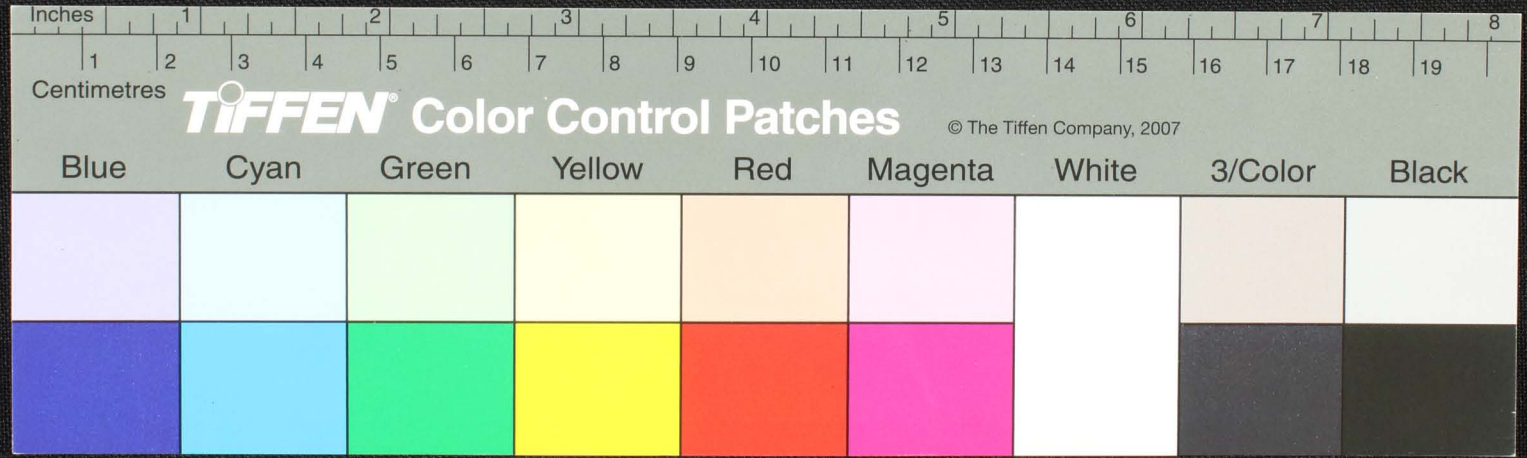

என்னுள் அங்கிலை வைத்து மதிவடுவிலுமச்சுதிசுதிசுதிசுமிசுமகிலை வைத்து தேசமிரனாது
 சரமகை நமதுகை யறுகினுறகரலிகையினவனோபபொகச்சொலலிநமது
 அபகைகடவியனடவகி உதிருபொயகதூமன சொனனவநமமனேக
 கிரனம - மெவசேமகமபனமரயடுகடுமது ச ரமதுதிரன
 கிவகிளவயி ரவனவிகடுமனும் இவமயம -

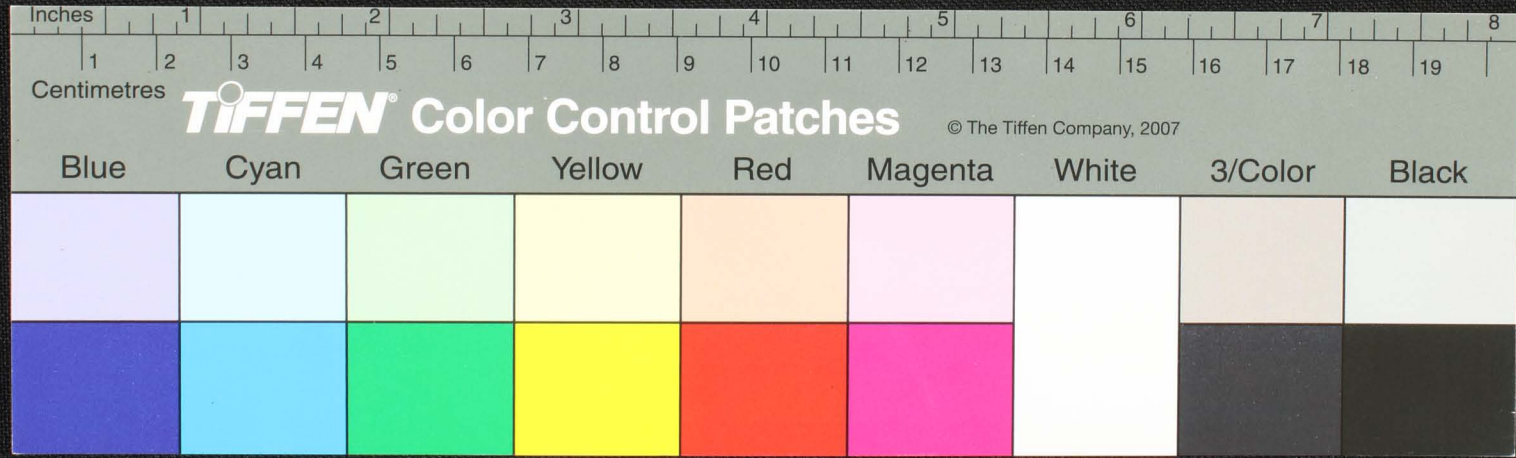











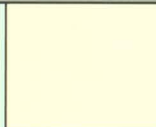

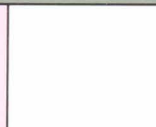
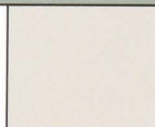
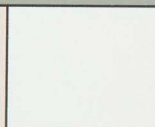

செரலகி னொரு கெளு மபபரவு கி விவகு | ச ம ர ய ச செரலகி னொரு கெளு மபபரவு
 வொரு நூலகி கி னொ - ப ர ர ப ஶ ர தி தி ந க ர ன வ ர தி வ ர தி செ க ச ர ல க கி - ர த ர ஶ
 தி தி வி ர ஶ ர ஶ - ந ர ம வ ர ம வ ர ஶ ம ஶ ர ஶ ம ஶ ர ஶ ம ஶ ர ஶ ம ஶ ர ஶ ம ஶ ர ஶ ம ஶ ர ஶ ம
 ஶ ர ஶ ம ஶ ர ஶ ம ஶ ர ஶ ம ஶ ர ஶ ம ஶ ர ஶ ம ஶ ர ஶ ம ஶ ர ஶ ம ஶ ர ஶ ம ஶ ர ஶ ம ஶ ர ஶ ம
 ஶ ர ஶ ம ஶ ர ஶ ம ஶ ர ஶ ம ஶ ர ஶ ம ஶ ர ஶ ம ஶ ர ஶ ம ஶ ர ஶ ம ஶ ர ஶ ம ஶ ர ஶ ம ஶ ர ஶ ம
 ஶ ர ஶ ம ஶ ர ஶ ம ஶ ர ஶ ம ஶ ர ஶ ம ஶ ர ஶ ம ஶ ர ஶ ம ஶ ர ஶ ம ஶ ர ஶ ம ஶ ர ஶ ம ஶ ர ஶ ம
 ஶ ர ஶ ம ஶ ர ஶ ம ஶ ர ஶ ம ஶ ர ஶ ம ஶ ர ஶ ம ஶ ர ஶ ம ஶ ர ஶ ம ஶ ர ஶ ம ஶ ர ஶ ம ஶ ர ஶ ம
 ஶ ர ஶ ம ஶ ர ஶ ம ஶ ர ஶ ம ஶ ர ஶ ம ஶ ர ஶ ம ஶ ர ஶ ம ஶ ர ஶ ம ஶ ர ஶ ம ஶ ர ஶ ம ஶ ர ஶ ம

ய தி

Inches 1 2 3 4 5 6 7 8
 Centimetres 1 2 3 4 5 6 7 8 9 10 11 12 13 14 15 16 17 18 19

TIFFEN Color Control Patches © The Tiffen Company, 2007

Blue	Cyan	Green	Yellow	Red	Magenta	White	3/Color	Black
								
								

யுத்த கல்துறு பரய திமலைமயிசூம தெதி சமர டுமபெறுவரமுயய தினுறு பெத்தனடு
 தினடுபதிவடுமணியர யடு கடு குடுகதரமுட பக ரரவேவ திகிறுசேயவர. உணமைய ரயவரகுறு மன்
 மலிசூடுகர ணடு தினுறு சேயவரகடு கதிசு விவிப்பரயடுள்ள பகி டுடுபகடுடுகரனு மிடு
 துகொறுவெறு து-தினடும ரு கரவயிவடுடை யடுகர கீமநுதிரம-செ ரவசூடுகரை-பிணடுசூடு
 னசூசையுறுசேயயடுபடு டுமசொவசூடுவெறு- கரவயயிவசூடுசை சேயயு நுகுறுசூடுகிவவர
 ரகுசூடுகடுசுவசூடுசூடுகிவவர ரம சூடுநுகுறுசூடுசூடுசூடுவரம டி சூடுகடு டுயுடுகடு ன
 சேயயசூடு.

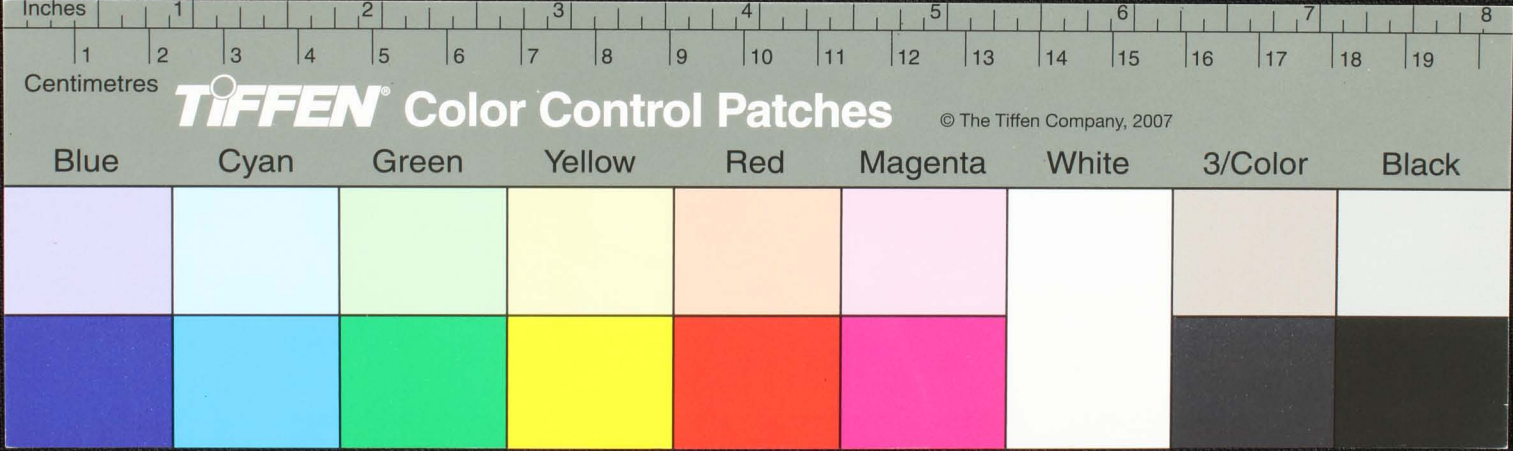

கிவவயிர்
 வயுரை
 திணனாருரை
 வயுரை



சுமகும மகும
 செரரச்செரரச்
 சினாஅர-குமமநகி
 ரம-கி-கரம-செபம
 செயயகும-கிஅமுன
 ரெனுககுமவம-
 ச-ரம-



விவகும ரு
 குமகும ம குமகும சிவமயகும
 சினாஅர-விவகுமகுமகும
 குமகும குமகும குமகும குமகும
 குமகும குமகும குமகும குமகும
 குமகும குமகும குமகும குமகும
 குமகும குமகும குமகும குமகும
 குமகும குமகும குமகும குமகும



திவவ-சுமகுமகுமகுமகும
 யகும குமகுமகுமகுமகும

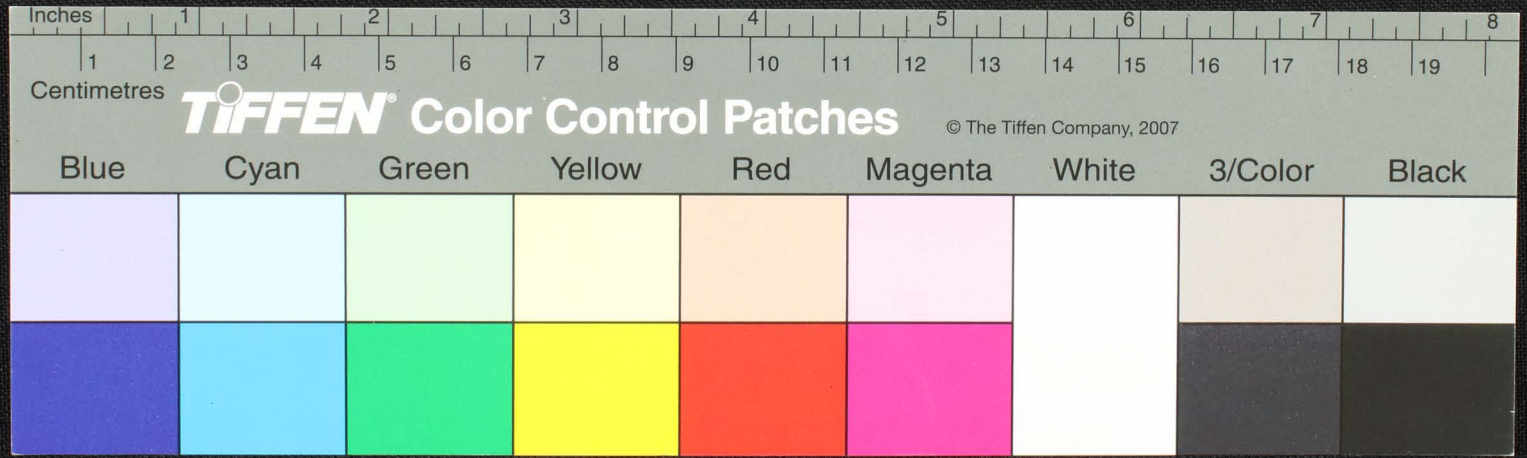

சூழல்தொழில் நுட்பம்
 இயல்புடைய சூழல்தொழில்
 இயல்புடைய சூழல்தொழில்
 இயல்புடைய சூழல்தொழில்
 இயல்புடைய சூழல்தொழில்

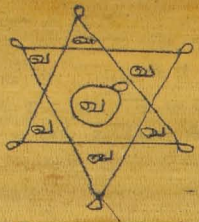

இயல்புடைய சூழல்தொழில்
 இயல்புடைய சூழல்தொழில்
 இயல்புடைய சூழல்தொழில்
 இயல்புடைய சூழல்தொழில்
 இயல்புடைய சூழல்தொழில்
 இயல்புடைய சூழல்தொழில்
 இயல்புடைய சூழல்தொழில்
 இயல்புடைய சூழல்தொழில்

சூழல்தொழில் நுட்பம்
 இயல்புடைய சூழல்தொழில்
 இயல்புடைய சூழல்தொழில்

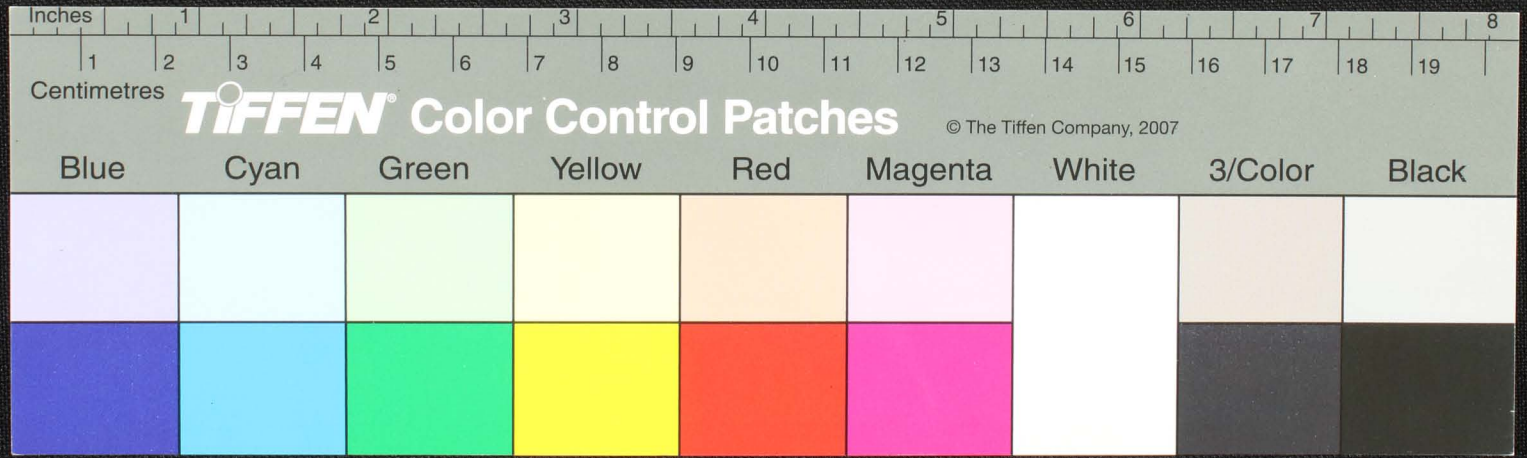
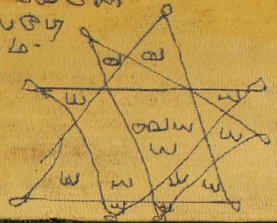

மண்குருகி
விடமகிசு-
வ

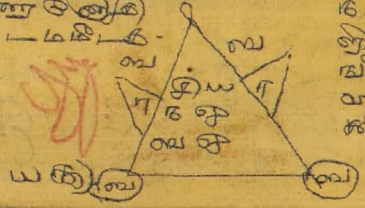

சுமகரவயிரவரசுங்கு-
16மசுரவா 7 மண்குருகி
இதிகைகயா 7 பரவிசுடசு
வகி லிககி பியனடவன
வகி னுபுரடவிட மயினா
கைகரமடுசுபமபணனாது 4-

மிளசுகிசுகிசுகி
குகக-மருகிரம
சுடசு 7 ம-

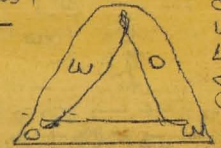

சுமகரவயிரவரவகுமசுகிமலிபுதுவ
சுரவா 7 சுககனாதுசுககனாதுபுதை
யிரகுருகிசுகிசுகிசுகிசுகிசுகிசுகி
மிளசுகிசுகிசுகிசுகிசுகிசுகிசுகி
சுகசுகசுகசுகசுகசுகசுகசுகசுகசுகசுக
சுகசுகசுகசுகசுகசுகசுகசுகசுகசுகசுக

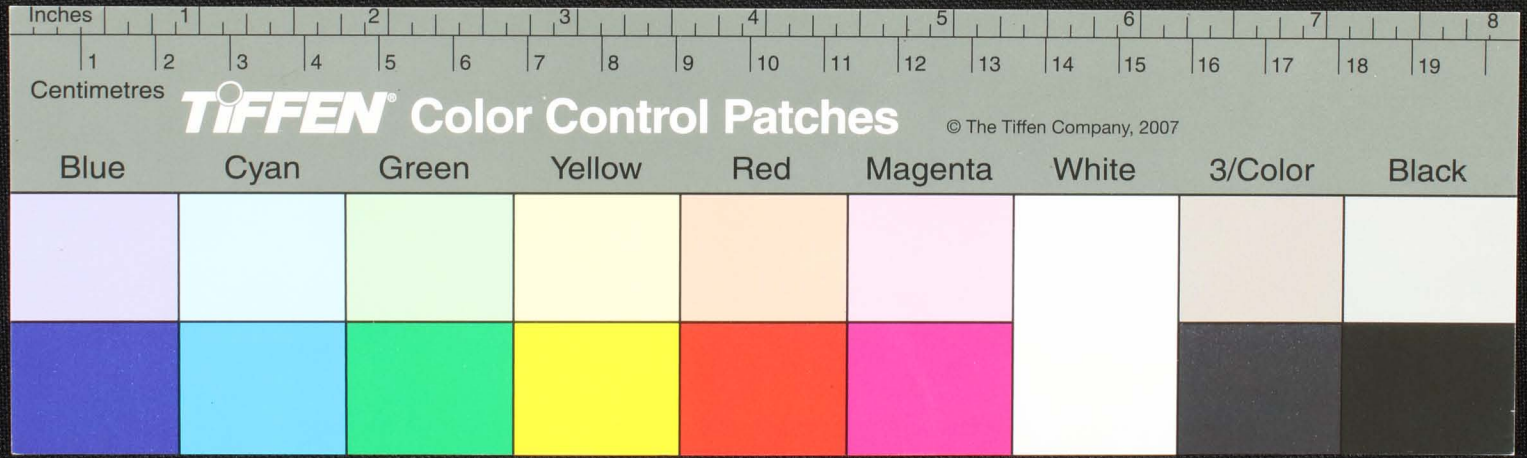

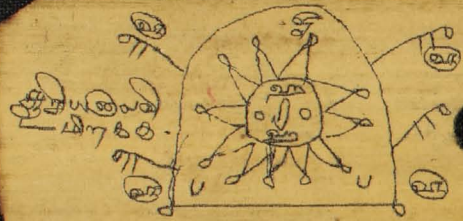

ஓடி ஆடி ஓடி மடி ஓடி மடி மடி மடி மடி மடி
 வ யி ர வ ரு வ ரு ஹ ர- தி வ வ ட ச
 ர க கை கி சி சி ம ப ர க கி ம சி வ ரு
 கி ம சி ண ட வ ன தி ர சி ரு கி சி சி ட
 ச ர க கை கி சி சி ம வ சி சி வ சி சி ட
 ட சி வ ம ப ண ண வ ட ம ம ஓடி

கடுகடுவலி - மி
 கி ரு சி ட ச ர ம ம சி
 ர ம - பு



ஊடுகிரம்

ஓடி மடி மடி தி வ ரு ஹ ரு
 ள ள ள தி வ வ - ச ர த ண்
 ச ர ச ர ள ள ள ள ள ள ள ள ள
 ப ம ப ண ண ள ள ள ள ள ள ள
 வ ட ம ம ள ள ள

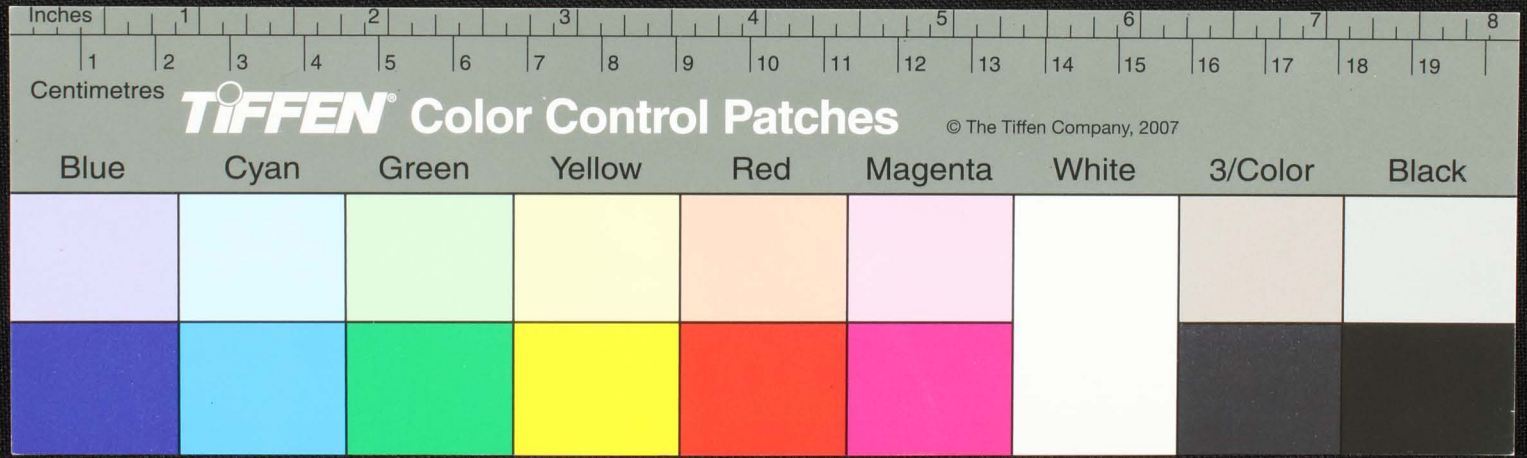

கி.மு. 1-வாழ்க... திருமுறை... கிருஷ்ண... இயைபு...
ரவு. என்னு... கிருஷ்ண... கிருஷ்ண... கிருஷ்ண...
விடமி... கிருஷ்ண... கிருஷ்ண... கிருஷ்ண...
கிருஷ்ண... கிருஷ்ண... கிருஷ்ண... கிருஷ்ண...
கிருஷ்ண... கிருஷ்ண... கிருஷ்ண... கிருஷ்ண...
கிருஷ்ண... கிருஷ்ண... கிருஷ்ண... கிருஷ்ண...

விடமி
கிருஷ்ண

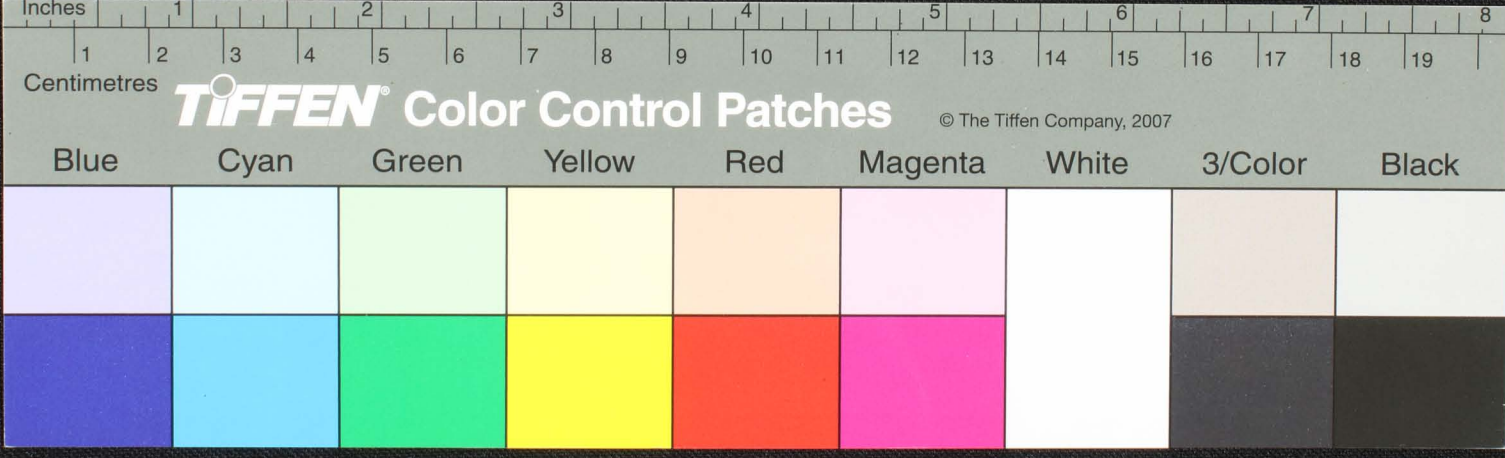

கமபமகி
 மகிமகி
 மகிமகி
 கமபமகி

கமபமகி
 மகிமகி
 மகிமகி
 கமபமகி

கமபமகி
 மகிமகி
 மகிமகி
 கமபமகி

கமபமகி
 மகிமகி
 மகிமகி
 கமபமகி

கமபமகி
 மகிமகி
 மகிமகி
 கமபமகி

கமபமகி
 மகிமகி
 மகிமகி
 கமபமகி

கமபமகி
 மகிமகி
 மகிமகி
 கமபமகி

கமபமகி
 மகிமகி
 மகிமகி
 கமபமகி

கமபமகி
 மகிமகி
 பகிமகி
 கமபமகி

கமபமகி
 பகிமகி
 பகிமகி
 கமபமகி

கமபமகி
 பகிமகி
 பகிமகி
 கமபமகி

கமபமகி
 பகிமகி
 பகிமகி
 கமபமகி

கமபமகி
 பகிமகி
 பகிமகி
 கமபமகி

கமபமகி
 பகிமகி
 பகிமகி
 கமபமகி

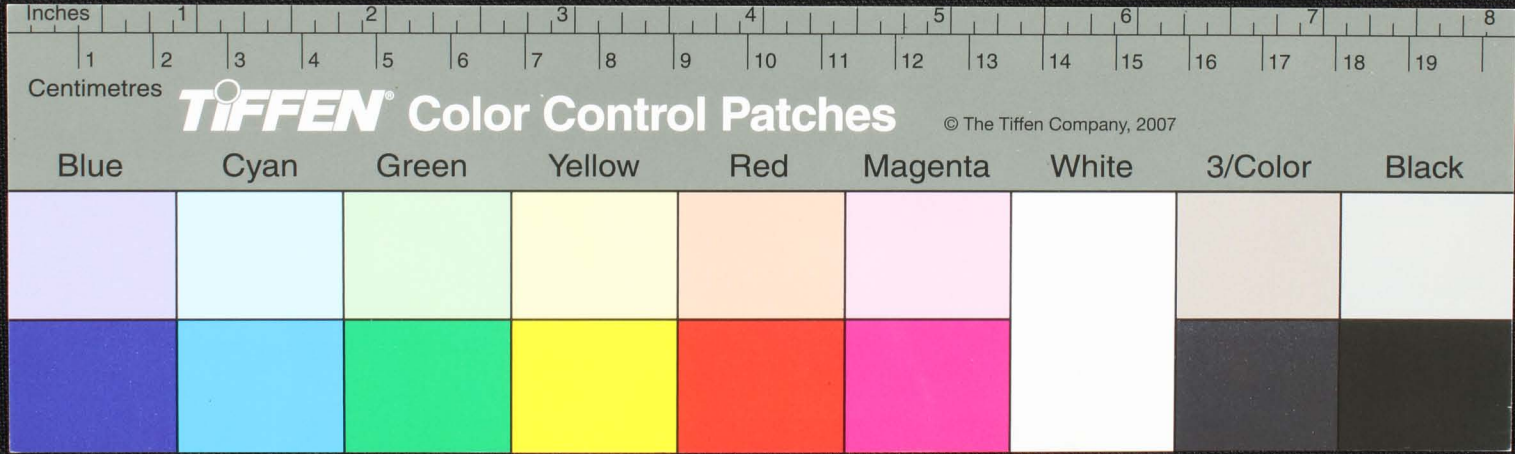

சுயநிதி
ரி-

கிண்புதி சுயநிதி - ஓம் நமசிவாய வகை நமவரகங்கை நமசிவாய மதி கனகன கிண்புதி பிறசேரவை நமசிவாய - வி
முமசியகதிநி - ஓம் நமசிவாய வகை நமவரகங்கை நமசிவாய மதி கனகன கிண்புதி பிறசேரவை நமசிவாய
நு - வயிரவசிய கதிநி - ஓம் நமசிவாய வகை நமவரகங்கை நமசிவாய மதி கனகன கிண்புதி பிறசேரவை நமசிவாய
வியாரிசேர சது - வகை நமவரகங்கை நமசிவாய மதி கனகன கிண்புதி பிறசேரவை நமசிவாய
கிரயுகிநி - ஓம் நமசிவாய வகை நமவரகங்கை நமசிவாய மதி கனகன கிண்புதி பிறசேரவை நமசிவாய
விடகிண்புதி பிறசேரவை நமசிவாய மதி கனகன கிண்புதி பிறசேரவை நமசிவாய
விடகிண்புதி பிறசேரவை நமசிவாய மதி கனகன கிண்புதி பிறசேரவை நமசிவாய

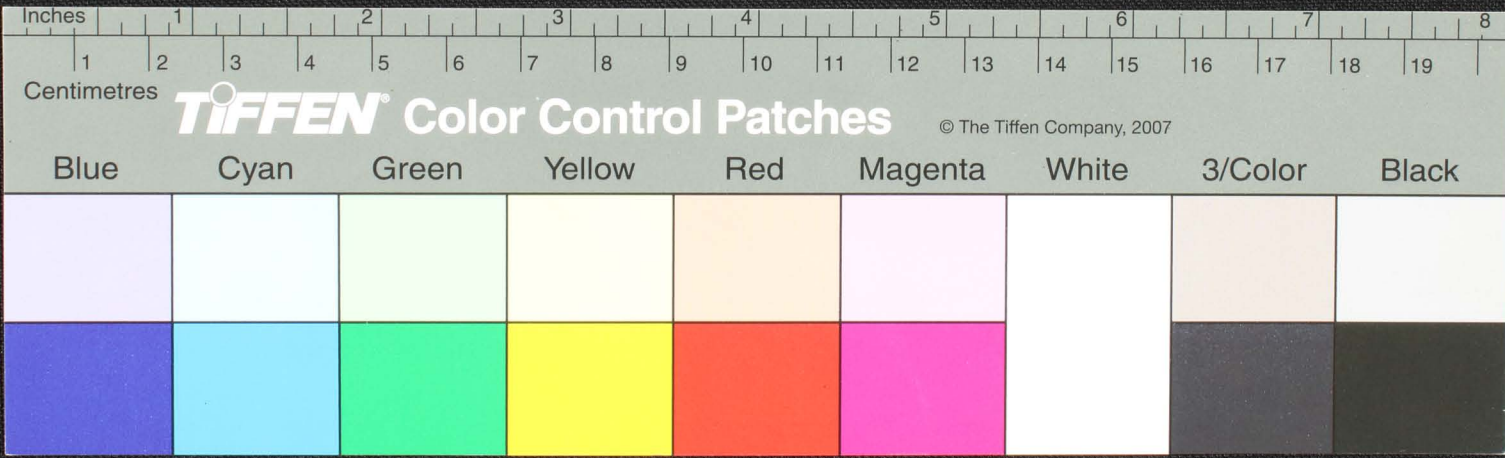

Handwritten scribbles or a small signature in the top left corner of the palm leaf manuscript.

Handwritten Tamil script on a palm leaf manuscript, consisting of approximately 12 lines of text. The script is densely packed and covers most of the length of the leaf.

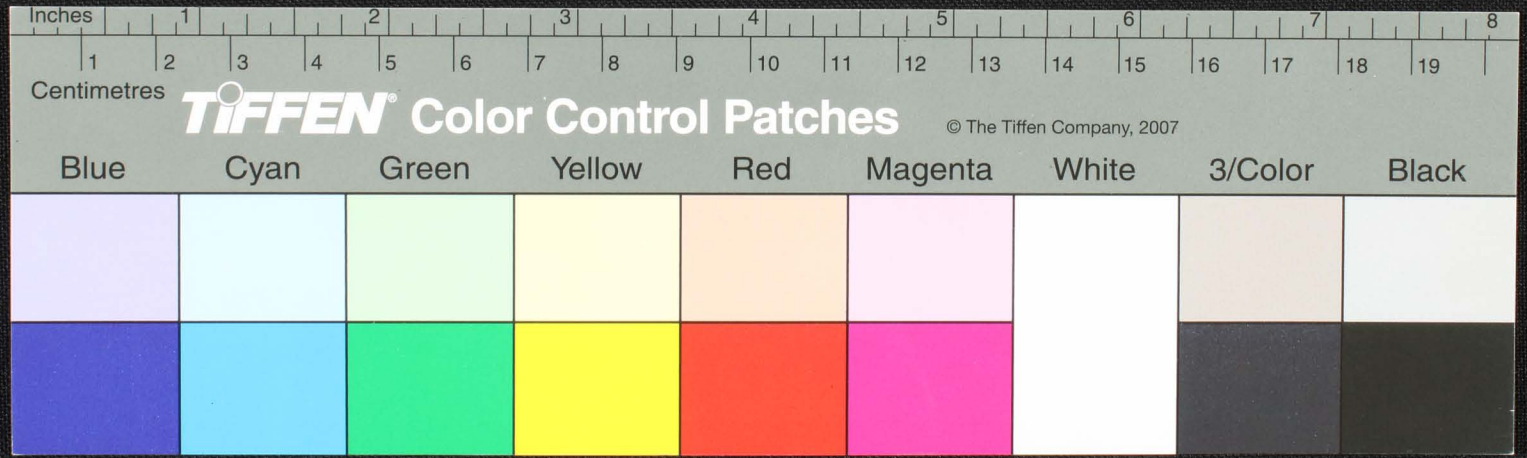

Handwritten Tamil script on a palm leaf manuscript, consisting of approximately 10 lines of text.

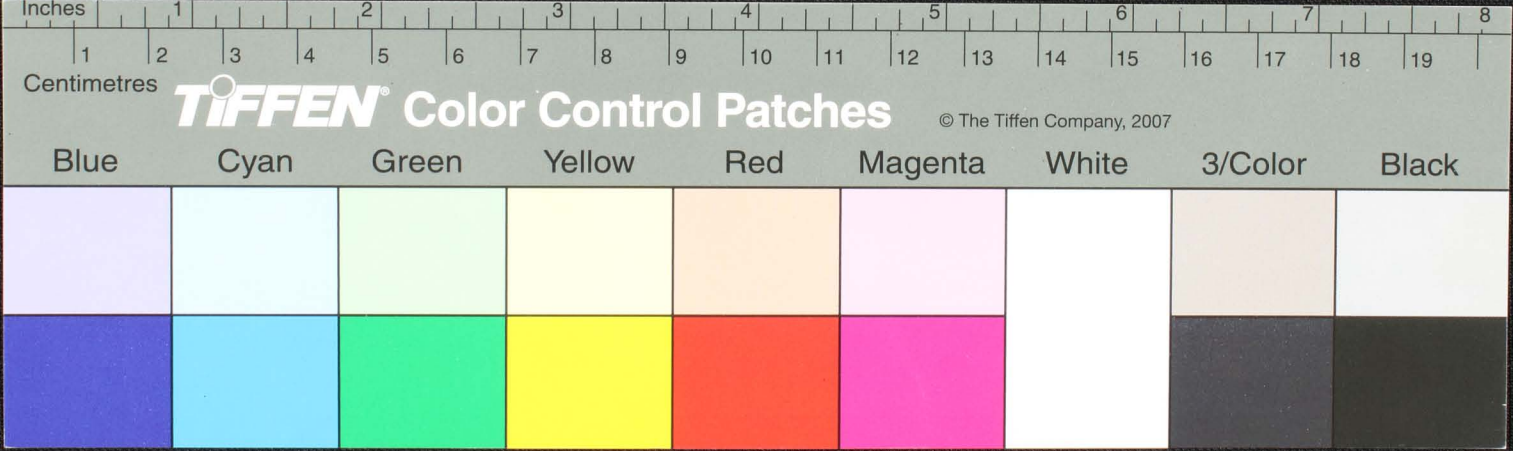

மனமபன ஸ்கெகர ஸ்ரவேனம மிதிதியைநதுபயர வுறறு தி...
 பினசு பிடுகு தமதுடை...
 சாநகரவி...
 கதிசு...
 துவயரவக...
 பிர...
 ப...

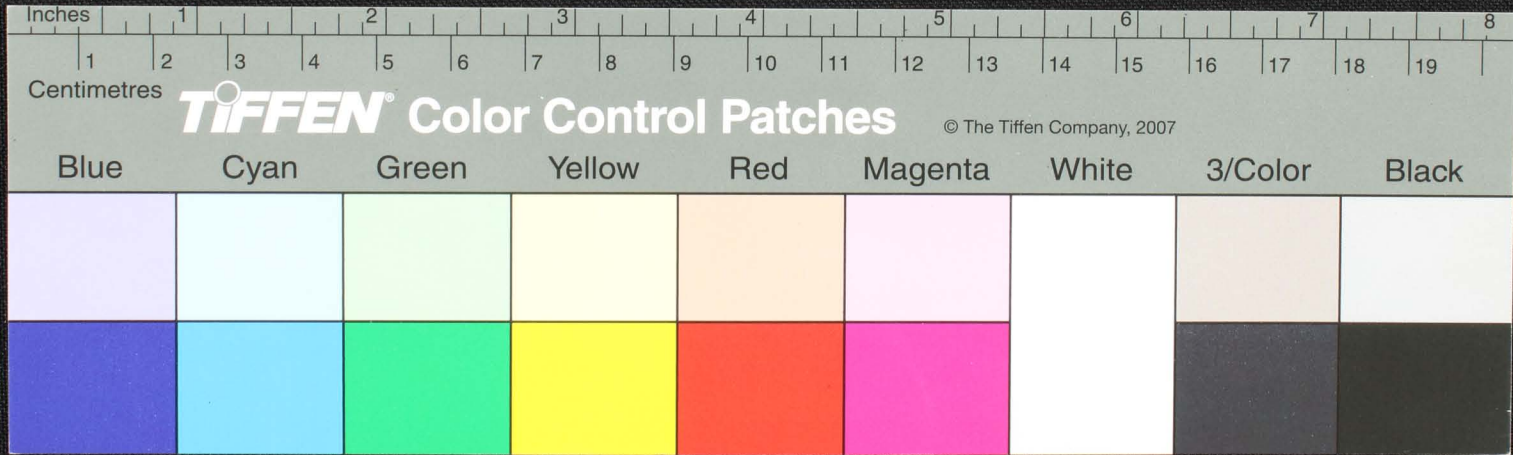

மரவளமுவிழ் கிழமு தரமு சநகணமு முமுநரமு வகுமபநககடுபொந. தியவனமு கடுடு
 னிககவும-ஓகபிகரமு பரமுநுவுவரமுநமா-படடுபபிடவைகதுணை- திமமநுதிருமுமுநககடு
 டுகடுசு சரகநவும- நரமுநுமநகநுதிருமுசெரவவிசுசநக முமலிமுதி யிடகடுகடு
 னுமு. பனமடு கடுகடுமனரமுநுதிருகநரவப- குசுசுநுதிரு மு. யு- பமவைககவும
 ஓமநரவரகடுவிவயிரவானுமுபட பசுசரகநவும- இமபநககடுபொநமுநுமு- ஆகநுபினுசுசெர
 மடுபபமுமககடுகடுமடுபபமுமமுநுமு கடும கடுமுநகடுசயயமுபொநுதிரு கடுகடுமயமுநு
 கடுமுசுசெரசயயமு கடுகடுகடும வ- கடுமுசுசெரமுநுபயமுபொநுதிருகடுயிட- கடுதிரு

உரு

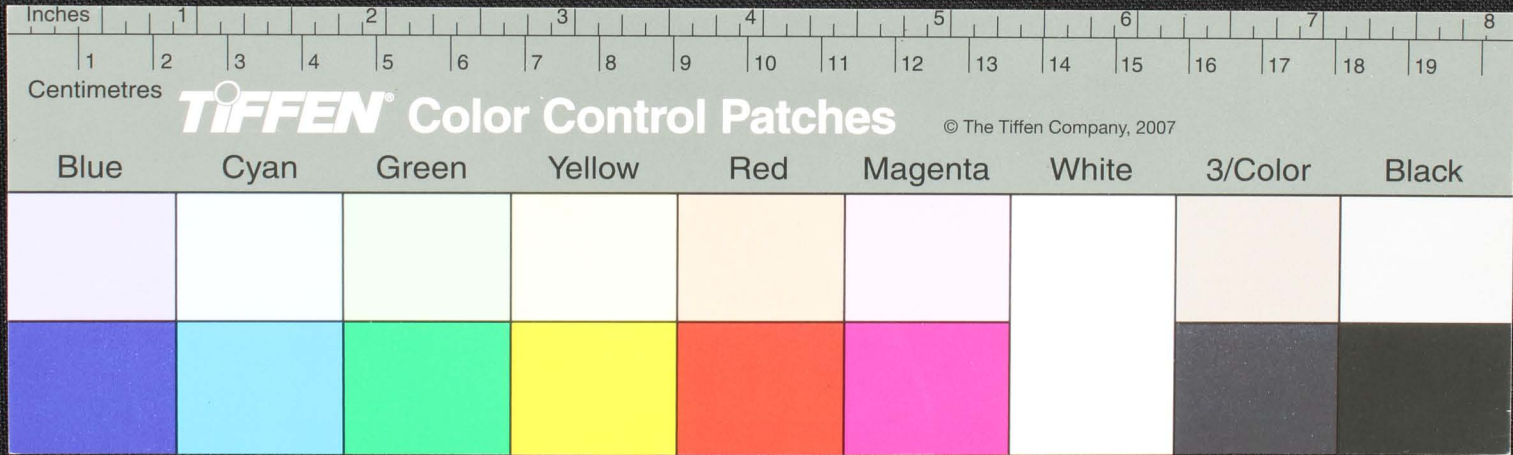

Handwritten Tamil script on a palm leaf manuscript. The text is arranged in approximately 10 horizontal lines across the length of the leaf. The script is densely packed and appears to be a form of classical or religious Tamil. There are two prominent circular holes on the leaf, which were traditionally used for threading a cord to bind multiple leaves together into a book format. The leaf shows signs of age and wear, with some discoloration and slight fraying at the edges.

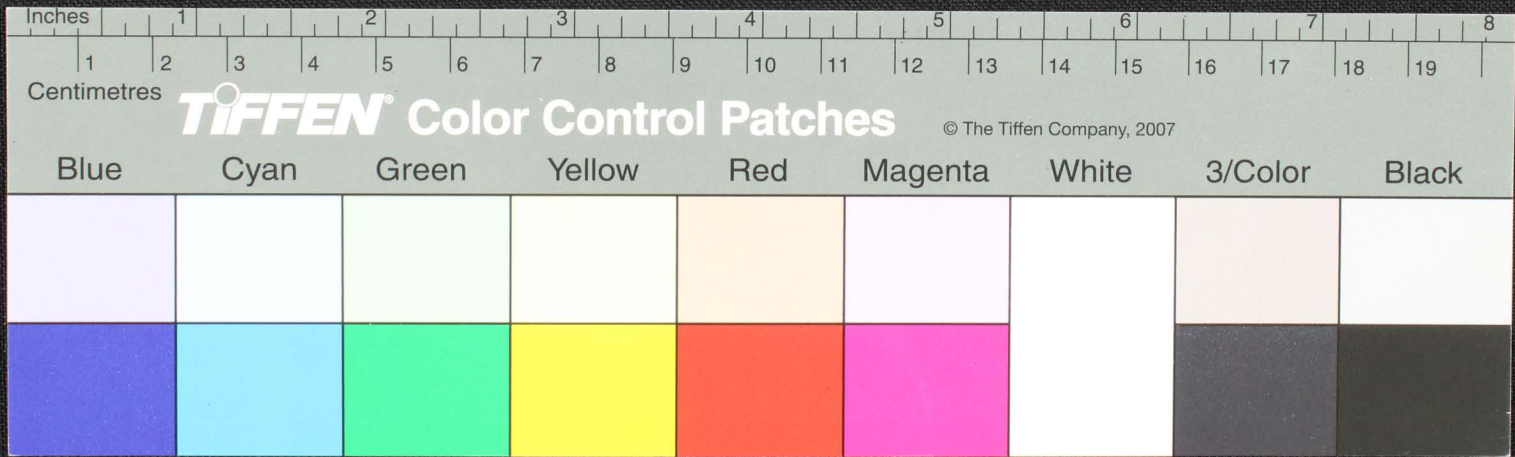

இயந்மர் வெண்குதரை நீர்தய பனம் பனா னு ஆம் - பின்பு விழு திசீந்நீரா லுய் ப ம திவவர வையு க
 திசீரன ம ந்திந்நீரா லபெர துவர க்ககர ன்நெநி துயு ப ம னவயு ம - ஏ ட க கி ம - ம
 கை - னய ம ர தி ர ம எ ட க கி க கி ப பெ ர தி ர ம செ ர ன லி னவ ந்நீர - பின்பு செ ர ம
 சை ச லி ன்நி ம ர னு னய னு நிய வைய ன்நய க கர ன வ யி ர வ ர செ ப ம ந்நி ர வ தி னி வ ன்நை னை
 னை கி ப லி ர ய ம ர ன்நி னெ ர னை டு னெ - ச ம - செ லி க தி க ர தி ர ன்நு ம யு ரை ச தி க ன செ ய
 யு ம பெ ர தி கி வ ன்நி க க ர ன வ யி ர வ யு ரை ச கி க தி வ ம தி கி ர ம - சி க தி வ வ ர ம சி க தி ம - டி
 ய தி ன்நி க தி வ தி கி க ர ன்நு ம - செ ப ம தி - ர ய ம - ம ம னை - னய க க லெ

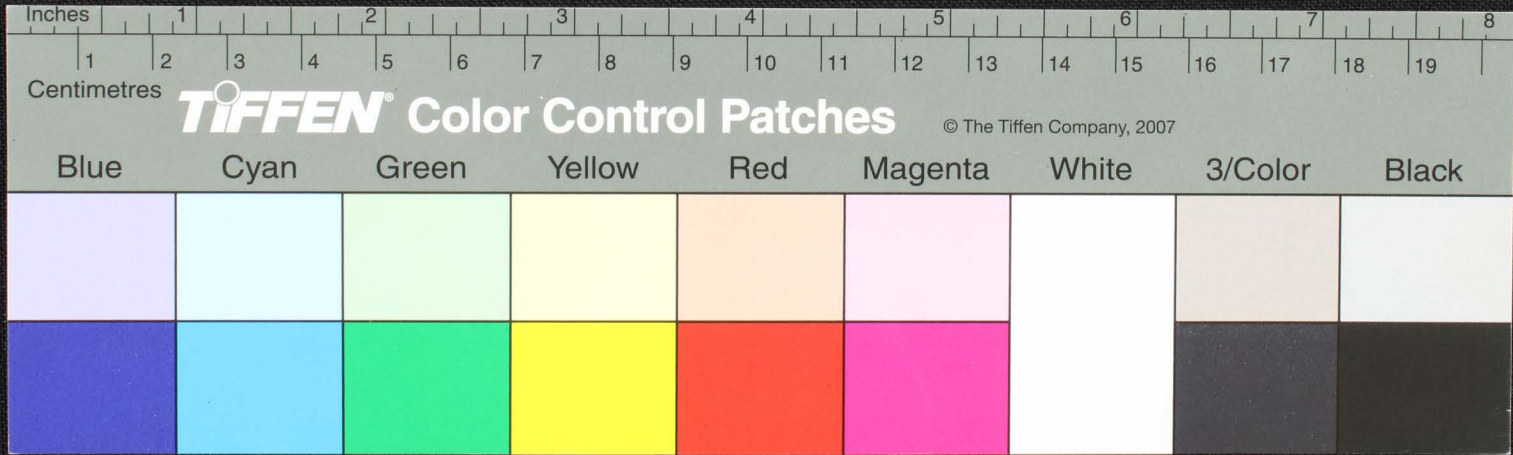

நரண்கடுநரளு வவந்து கடுகொறுவது. ஒன்பது பத்தியென்றி லெபரகடு துகுகடும ந்திரமடடை யும்
செரவல்லி வந்து ஆகினி ன் துதான மந்திரகதரல விதுச்சி நெதனம - து. ஆபங்கொது ருபக பக
கொறுவது. இம்மாதெடுகடுபொவகடுகடுதடை திவவறுவது. இம்மெட சமடுகடுதடி
ஈ. பசுரமரவு. கடுகடுபககடுதிரகடுபனனிதகொண்டரவவிவ திசுகடு. வண்டி யபெருது. பெரக
சுரம. ஆலந்திபெரு வரகொடுவனது ஆயபயிபெருபுட நுககடுகடுபொவசெபெருவகிதுகுண்டும்-ஏடு
குதுவனு சபொருண்டிதுசெரவமந்திரம - ஓட - நரநு. ஆவவ-கிறிவ கிறிவ கிறிவ கிறிவ கிறிவ
யிரவர நங்கி வரவரவென்று இதுதானமுண்டியிவ வைகதையம். பெரகடுவன டய திவலே. மயரு

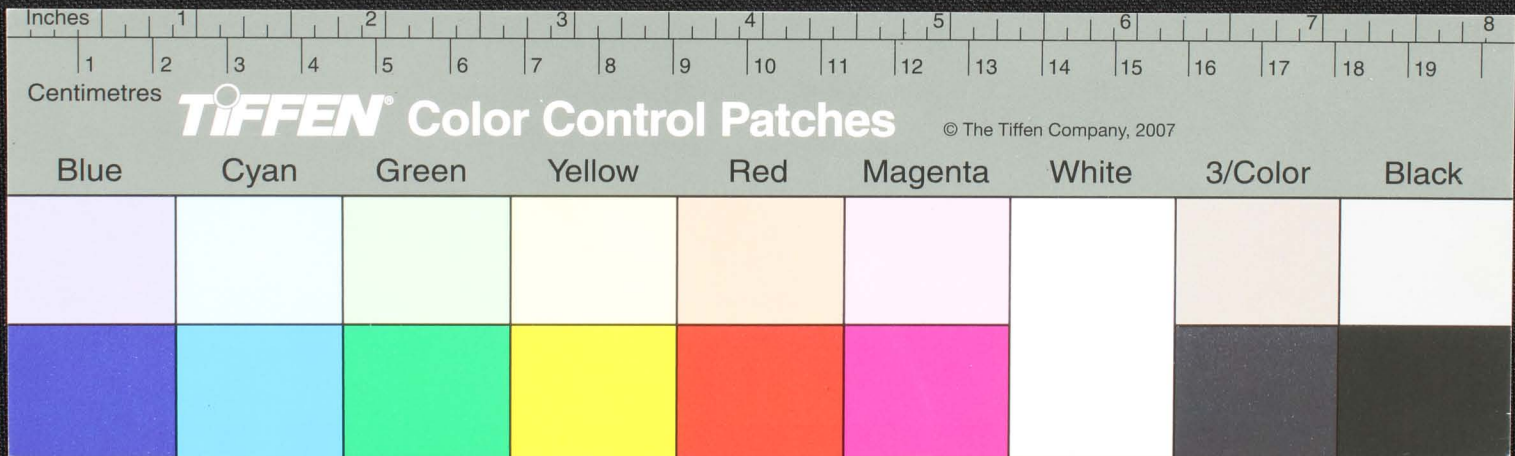

Handwritten Tamil script on a palm leaf manuscript. The text is arranged in approximately 10 horizontal lines, written in a traditional cursive style. Two circular holes are visible, which were used for threading a cord to bind multiple leaves together. The script appears to be a form of classical or historical Tamil, possibly containing religious or philosophical content.

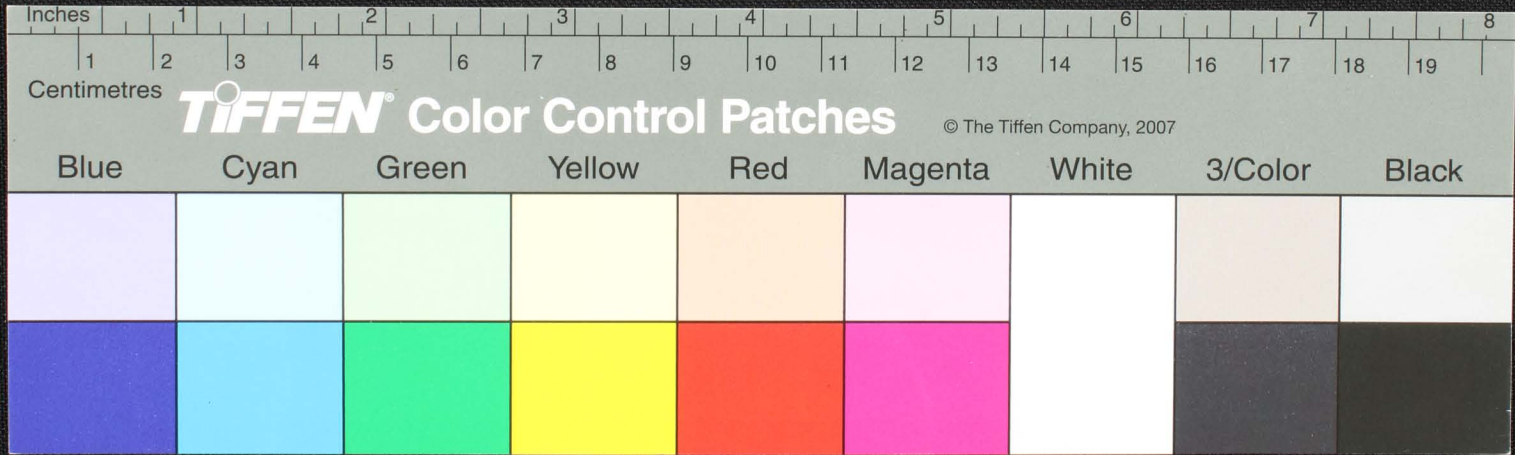

௨௪
 உம-திருசுதிதியம்-உமகடுகடுவடு கரபு-பபடுமபூசைசெய்யாவி-ரவ-ரவ
 ஆதிவகுலிய கரவயரவன வுதிசுசைப்பககுதிமும-ஆவமயம்-
 உககிரப்ப-உணய வயரவரசெய்திசுகை-சுதரயநதிவெணை-தநுதிப்பென்தி உகுதி
 சமரவ-தகியணிநதிமுன-நியசவகரபஉசெய்து-ப-ரணயுதிமுதி
 கரயகடுமிதி-ஆசெவிகடுகடுகரவுவும-விதிமுரை-கணினுலகடுகடுபடுமடுமடுமடு
 உககுசசுடுபஉசெய்து-தினாரமுன-பஜமபர்கடுவெயுநில-ஆம்புதி-பிரமடுபராசு-ஆமடு
 கசசரமரணநனடுடுவர-வரமிசசமடுவர-உககடுகடுசசுகடு-படுகடுகடுவலிவெசரைசுதி

உககிரப்ப
 ருரணய
 உயிரவ
 உகடுமடு
 புமபூசை
 விதி

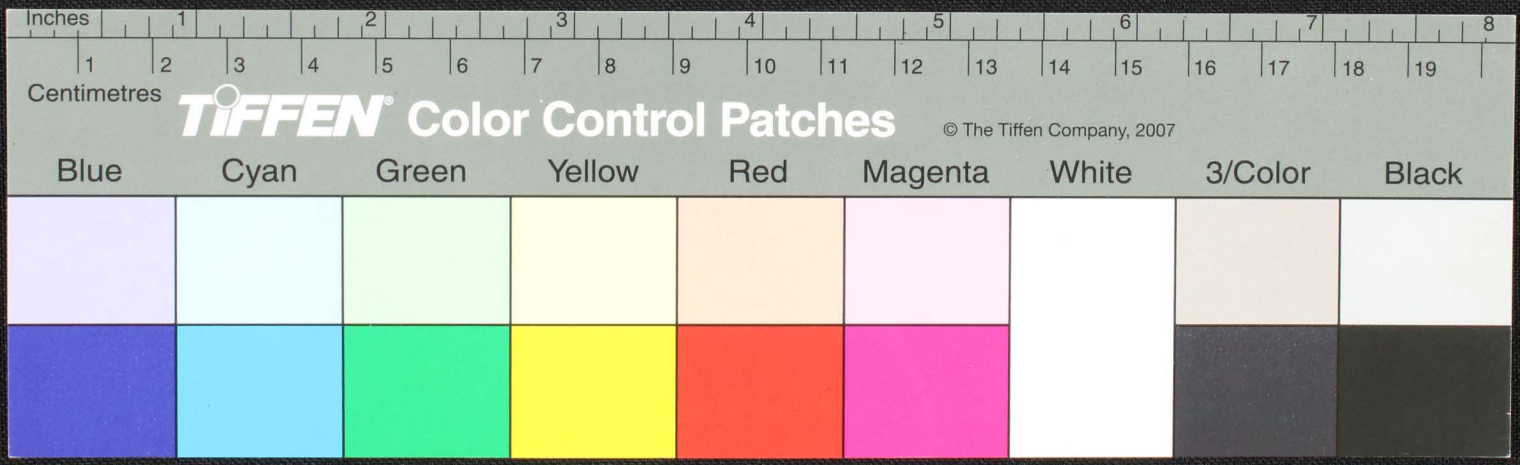

அபிஷேகப் பண்ணிக் கடைநிலை அம் மனசைக் கர்ப்பம் - சரம பிண்ணி தேவ கரம - புதினா - துவினிகளை
 வைய திசுப் பெள வைய சுகி னிபுணை - இதிகிற சுகி திசு கடைநிலை யரந் புதினா கடுகி கடுகி
 ஏற ஆமகிகி கு - கடுகி பெளய - ஆமபன னா கரபு - பப - கடுகி பெளய நிகி ரு கரம -
 ச - வைய - நவனா கடுகி கடுகி கடுகி கடுகி கடுகி கடுகி கடுகி கடுகி கடுகி கடுகி கடுகி கடுகி கடுகி கடுகி
 னா கடுகி கடுகி - ன - துயரெ - கடுகி கடுகி கடுகி கடுகி கடுகி கடுகி கடுகி கடுகி கடுகி கடுகி கடுகி கடுகி கடுகி கடுகி
 கடுகி
 கடுகி

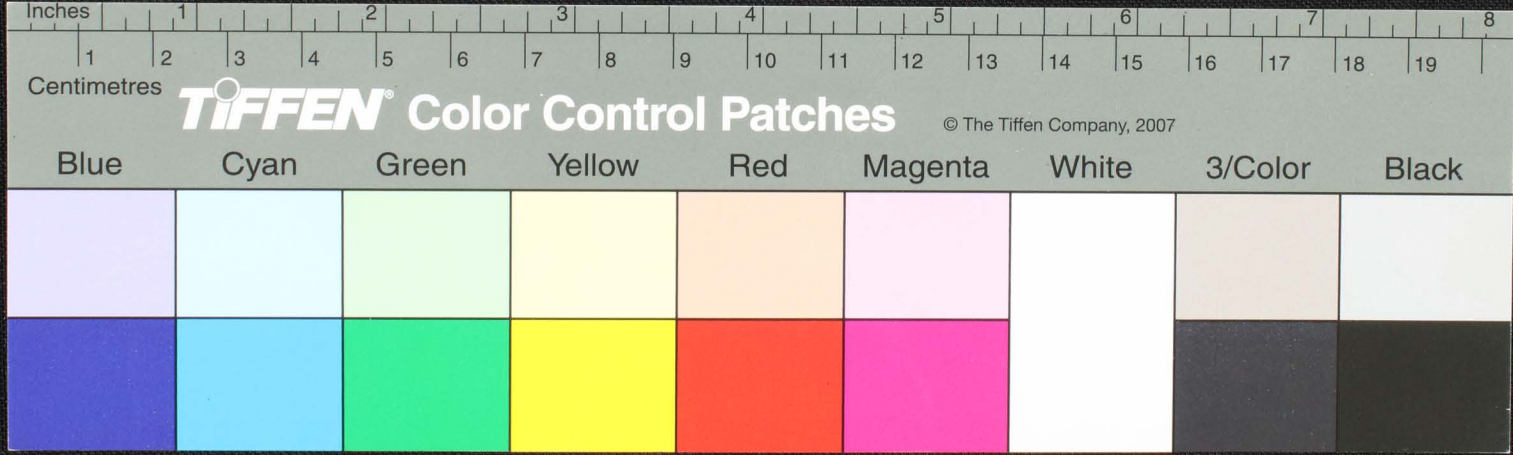

ஒமகுறு மரனவயிரனு - நமர - ஆபிதூஷிக மபன்னு மநதிரம் - ஒமவயிரவர நமர - ஒமகுறியவ திநிய மப வ
 னவயிர வர நமர - ஒமசென ஆம - திவ ஆம - ச - கர திவ வ வர வர நமர - ஒம பக்துகும - ருச ச ச நகர மசர
 ரர - ஒம ரு ரு ய வயிர வு வ ச திவயிர வு வு கிங ரி நிவ யிர வு வு எ ந ஆம - ருச ச ச நகர மசர
 ருச ச ச நகர மசர திவ ஆம - ஒம ரு - பகநகசு அ வ ர ய ர நம ப ட ப - அட ச ர ம ச திர ன
 ருச ர த து ம - ஒம து வ க க க ர ய ர நம வெ னு னு ப வ க ர ம - ஒம - ஒம ச
 மல த ர த னு ய நம வெ னு னு க ர த ர வ ர ம - ஒம - ஒம ந ந க ர ப விர க ர ய வ யி -
 ர வ ர னு னு வ னு னு ப ர ம பை னு னு னு க ம ப ன னு னு னு னு ப தி ர ச ர தி ன வ க க ஆ ம - ரு ர னு

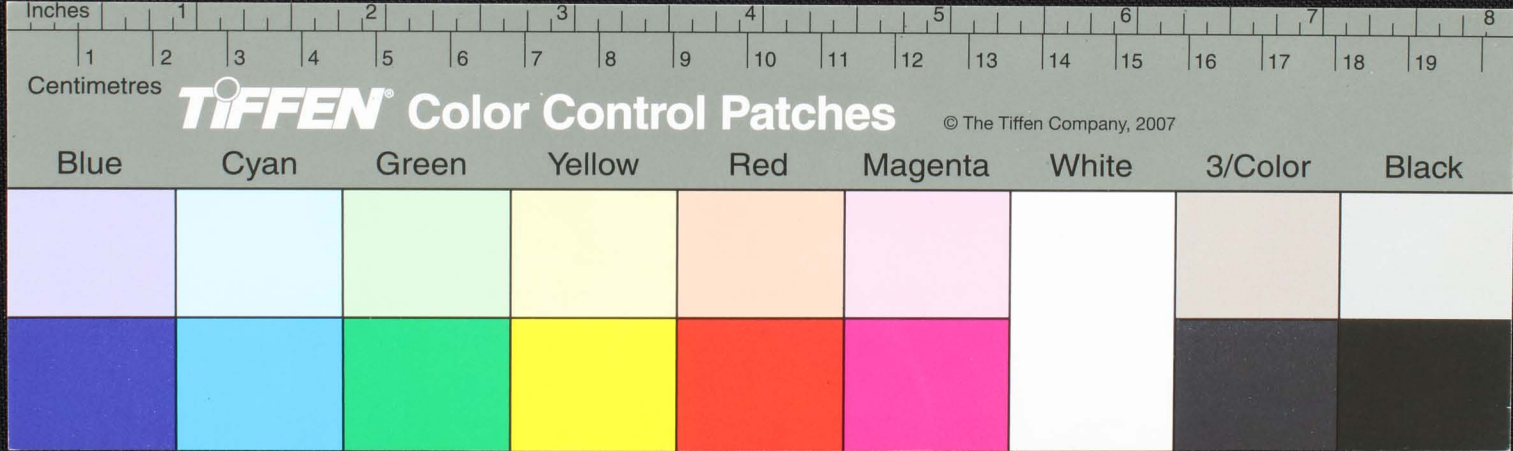
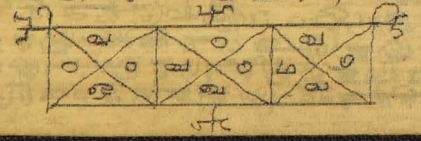

120

புகழ்மயம் பண்ணினார் - குகைகளை நனவாய்ம வெய் - சூடு தத்தத்தி கதின வெய் - இளமியவூம் சூ
 தளபின சூபம் நவாயகூபத்தி ருக்கூடுகிற வெய் - பெயிர்ப்பு ர வெய்வெய்வை குசெய்து கடு
 மகாய்ச்ச செய்ய சூய்வை - பெய்ணனி னபி ருபு ருசெய்ய மரண - னயை சூடு ததுபயை - கு
 இயதனை சூடு - ததி - திருதரி - பெய்யு - குகை - டு நபு ரு ய ரு குகை
 எ செய்யு ருண - யவெத்திவ யவனை தது ச செய்யு மண ன சூடு செய்யு ம னும ரு திரம் - சூடு கிரம் ப
 ண னும க ர ய சூ மி - சூடு - செய்யு ம னு ம னு ரு மெ ன ம ரு ம னு செய்யு ம னு
 க - மிய பி ரு ம ப ரு ம - கய க ரு க ரு க ரு க - சூடு வெய் - சூடு - ரு க ரு நிய - செய்யு ம ரு யு ம

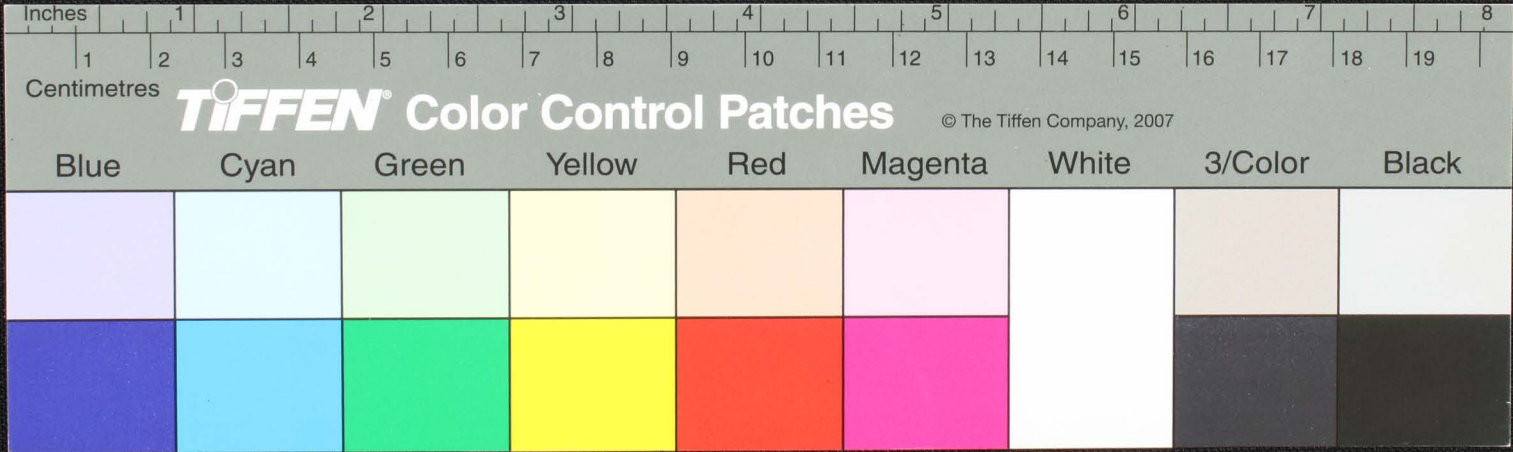

பிரமய மஞ் — க கெ ம இய ப ப பெ ர ம போ து க ட — டய் னை — வ ன க இ னி ல ம ர கி ன ய ப பெ ர ம ப
 மெ ன — னிய னு — ச ர வ னை க த ர வி ச சே ய கி சூ க கெ ர னை — சூ — க கெ ம இ ய ப வ ன ர கி ன ய ப
 னை ய ல னை ய சூ க கெ ர னை க னை னை னை னை — க கெ ம இ ய ப ம — கி ன — னை க கெ ர னை ம ர கி ன — கி ன
 த ர ய க ம - ந ர னை — ய க கி ன க வ னி னை ம ந ர னை னை னை ய ல னை வ த ர ல கெ ர னை — ம க ர கி ன சூ னை ம ர கி ன
 சூ வ ர கி ன க கி ன — ச ர னை ய கி னை னை னை னை ய ல னை வ த ர ல கெ ர னை — ய ம ர கி ன சூ வ த ர ல கெ ர னை
 னிய வ க ர னை னை னை னை னை — கெ ய ப பெ தி — சூ கி ய ம சூ கி ய ம கெ ர னை னை னை னை னை னை
 கெ ர னை ய ப பெ ர ம போ து ய ர கி னை சூ ச ச ய ன — ர ம கி னை ய து கெ ர னை னை னை னை னை னை னை னை

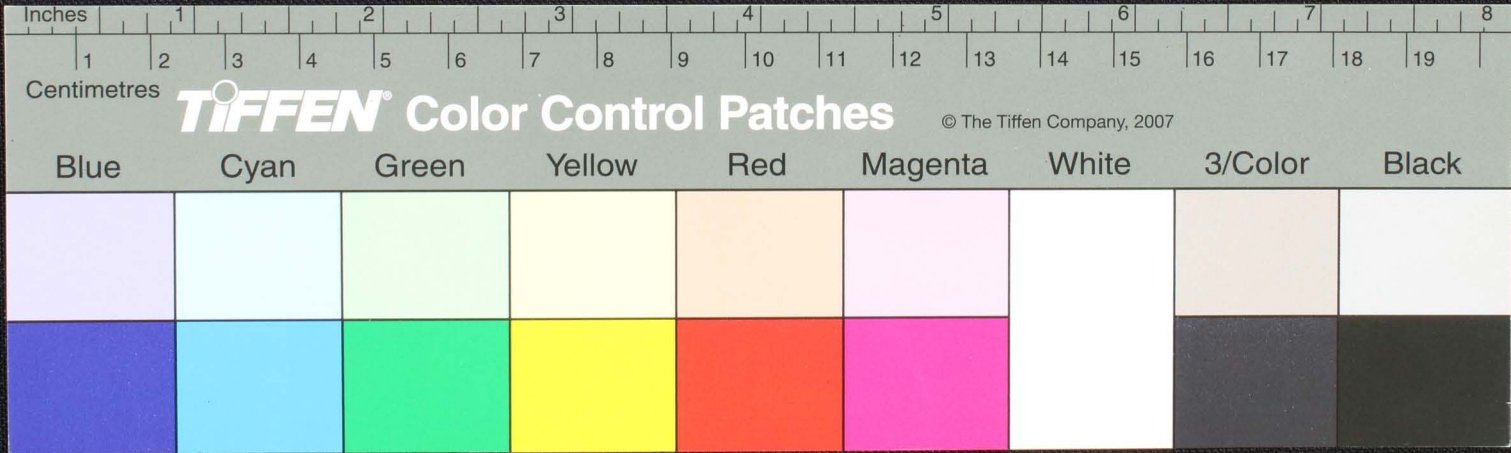

122

யுதிபவதிர்ணசதிதபரபமொகதவரணதரமதுலவியடுகரமேககவறணரதவரணுணடுதி
 Wகீவநகலதிநுதுவசுபுபியமுங்கிசூரியநம்ஸகேதநரபனஐவங்சுவசுவசுவநக
 னியஉசகரெசநசசுவசூரியவிடகேசுரபதூரியஐவகுவனஸியடுகநம்ஸகேநம்ஸது
 ஐமசுவசூரி யரயரநமர-ஓமபரணுவேநம்-ஓபகேசூரியநம் மஓமமரரககணு
 சூரியநம்வெ னுதுகொகூரமநம்ஸகரரனசெயதுகொணுதும யுரியமரயிடுநகரவ
 ஓபரணுசெயதுகொணுதுமமமசுவசூரிசககூரியடுநம்மநகிராநசெயதுகொணுது
 எசககூரிவசுரணுசெயதுகொணுதும-கவகரவயரவபநககரகிசூரியம. சுவமயம:

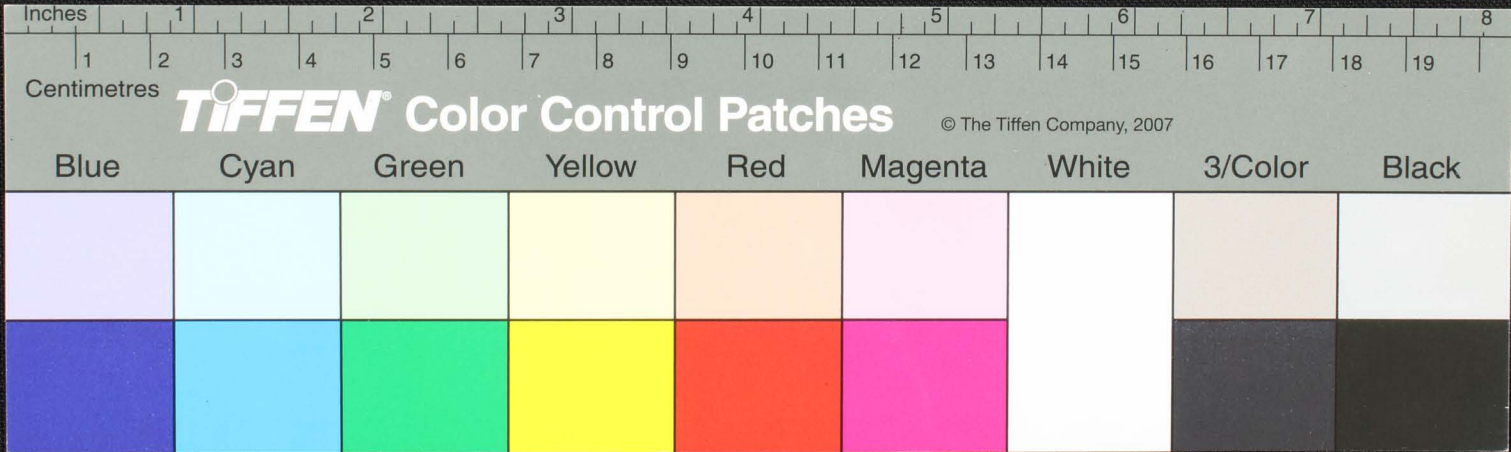

சூரிய நம்ப
ஸகரம்.

ய நோதும் - செபனசெய்யுங் தரயக்திளி - ஓமகநகரவயரவ வ பதிஷ்டேநம வ திமிநகே கனனே
வயசுவயுர - ஓமசுமகரயன இனெதவ சிபநரர தெநெவநகன இனெகசுவயுர - ஓமகரன வ
ன நகேவநகிணனிய தெவன இனெதவ தினனியகரவன இனெதவ நகேசுவயுர - சூரிய
நகனசிரம் - ஓமபிநகனனெனனியகநெநனுவ வநெனகன நகேசுவயுர - சூரிய
யனெனெதசிக வநநகிணனியநகனியநகனனுவ வநெனகரபபிநகனனுவ தினனெனெதவநக
கனனுவநெனெதசுவநகனனெனெதசுவநகனனெனெதசுவநகனனெனெதசுவநகனனெனெதசுவநக
செய்யுநெனெதசுவநகனனெனெதசுவநகனனெனெதசுவநகனனெனெதசுவநகனனெனெதசுவநக

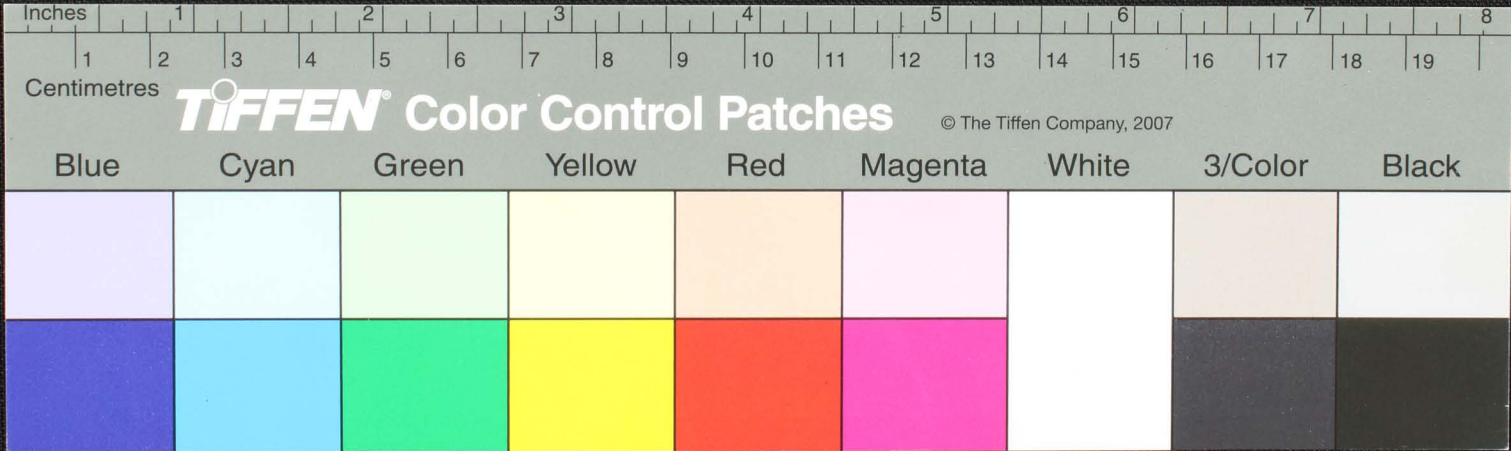

66

னை பிவிட ரவ - வ யிசுவநூல ஸிநக மநகா திர பபர ரா இவ விஜ வகெ - குமேர ச ம து வெறு
 வர பபர - திம னை ம யிசுவ ம வறு ம ம யிசுவ ம மேர ச வி - ரய ஏன பக தி ம குன னு த ந திர ன ஸிந
 கு தொ னு னு ன - உ - வ யி ர வ திர ஸ ஸிந க ம ர ந தோ ர - திர பி கி தி ம ர திர ய ர கு தி திர து ந ர க வி
 கு ந த ர ரொ ன கிசும் - சிவ ர கிர திர கும - ரவ சிவ ர கிர ரொ குமேர - ர கிர வ ம மேர ச வி
 கு அ - ச ர ம ர கிசும் - சிவ ர கிர திர கும - ரவ சிவ ர கிர ரொ குமேர - ர கிர வ ம மேர ச வி
 கு பி ம து ப - சிவ ர கிர செ ய யு ம ப ர வ க து க கு ம க க ந ர க ர சி ர வ ர க ர - திர ஸிந க ம ர ந தி ம ர
 ந தோ ர ரொ ந த ஸிந வ ம ர திர ப ப ர க க வ கு ர வ க ர கு ப ர ச ப ர க க க ர வ க ம ர ய க க இ கு னு ர திர ப

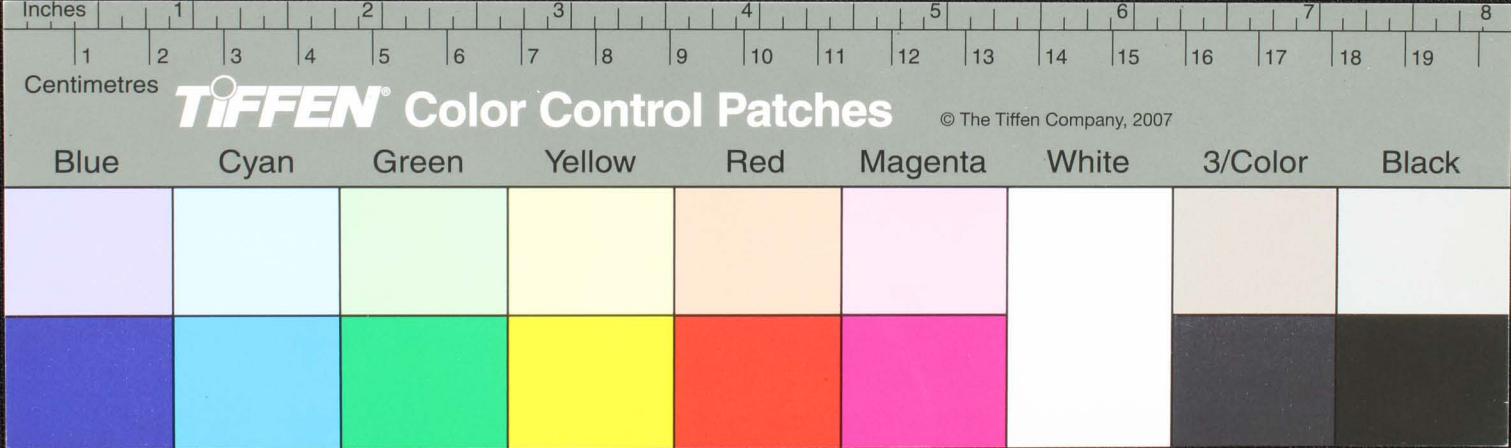

௩௫

இ ம ம ப ன ன ி க தி ற க ி னு க ம ர ய ச ச ற ப ச ர னு — தி ய ம ந தி ர ம ர ன ப து த ர னு ரெ ச ர ன ி . ச வ ர
 ன ன ப ரெ ச ய து ந ர ன ச ி ர ம ர ய ட ி லெ ய — அ ப ர த ர ன வ ய ர வ ச ன ச ரெ ச ய து ச ி ல வ ச ச ர ம லெ ய
 ய ல ர ர ய — ச ச — ச த ர த சி . ரெ ச வ ர ய க தி ற ன ம க — ி ய தி ன தி ல ர ய — டு டு ர த
 ம ள ன ன ி ய லு — ம . ந ர ய — ய பி ன டு ர க — ி ய அ ப ரெ ச ம ந தி — ர க த ர ன அ ர ன க ம ப
 ன ன ி ப ப ர ல ம ர த — தி ர ம ம அ ப டி . ச ர ந து ப ி ர . ஓ - வ தி ன ச வ ள ர - ற ன — ச ச ர ந த ச ந த ன ம னு
 க ர னு ன வ ர ச ந த ன ன டி — ரெ ப . ன தி ம ற ர வ தி னு ரெ க ர க ள ன ன ர யெ ன னு ம ர ச லி — டு த து ர
 ன வ து ர த ர ப ர ய ரு — க ர யெ ந ம ர ன ன னு து ர ப ி டி — டு த து த ர ம து ப — ர ப ர த ர ன வ ய ர வ னு க டு

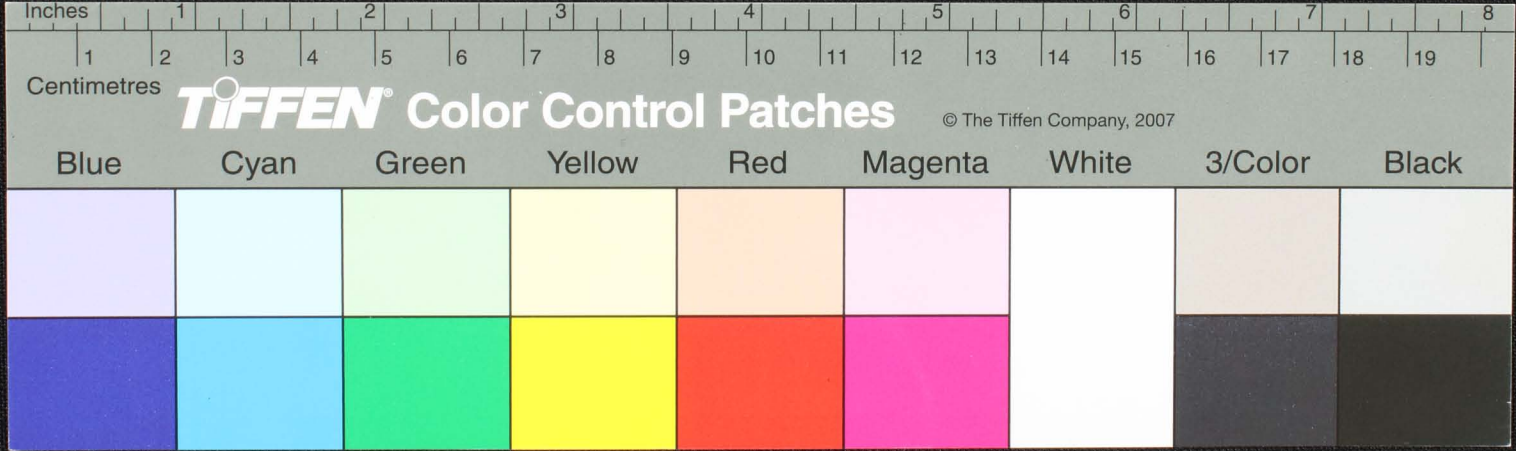

குடுமதா ஸ்வசுது ப ஸ்ரண ஸ்ரண துவன அமனவ ஸ்ரவனா ஸ கந்ரிகித - ஆதிபயடுகடுகு
 மடா வடகுணுதுகடுகுடு மடா ஸ்வசுது ம. பஜம் பரகடு வெற ஸ்ரீ நூ ஸ்ரீ ம பது - ம
 எவசுது மடு ப ரு கிசு கடுகு து மர யி டு நடுகடுகடு கடுகடு கடுகடு கடுகடு கடுகடு கடுகடு கடுகடு
 கடுகடு கடுகடு கடுகடு கடுகடு கடுகடு கடுகடு கடுகடு கடுகடு கடுகடு கடுகடு கடுகடு கடுகடு கடுகடு கடுகடு
 கடுகடு கடுகடு கடுகடு கடுகடு கடுகடு கடுகடு கடுகடு கடுகடு கடுகடு கடுகடு கடுகடு கடுகடு கடுகடு கடுகடு கடுகடு
 கடுகடு கடுகடு கடுகடு கடுகடு கடுகடு கடுகடு கடுகடு கடுகடு கடுகடு கடுகடு கடுகடு கடுகடு கடுகடு கடுகடு கடுகடு
 கடுகடு கடுகடு கடுகடு கடுகடு கடுகடு கடுகடு கடுகடு கடுகடு கடுகடு கடுகடு கடுகடு கடுகடு கடுகடு கடுகடு கடுகடு
 கடுகடு கடுகடு கடுகடு கடுகடு கடுகடு கடுகடு கடுகடு கடுகடு கடுகடு கடுகடு கடுகடு கடுகடு கடுகடு கடுகடு கடுகடு

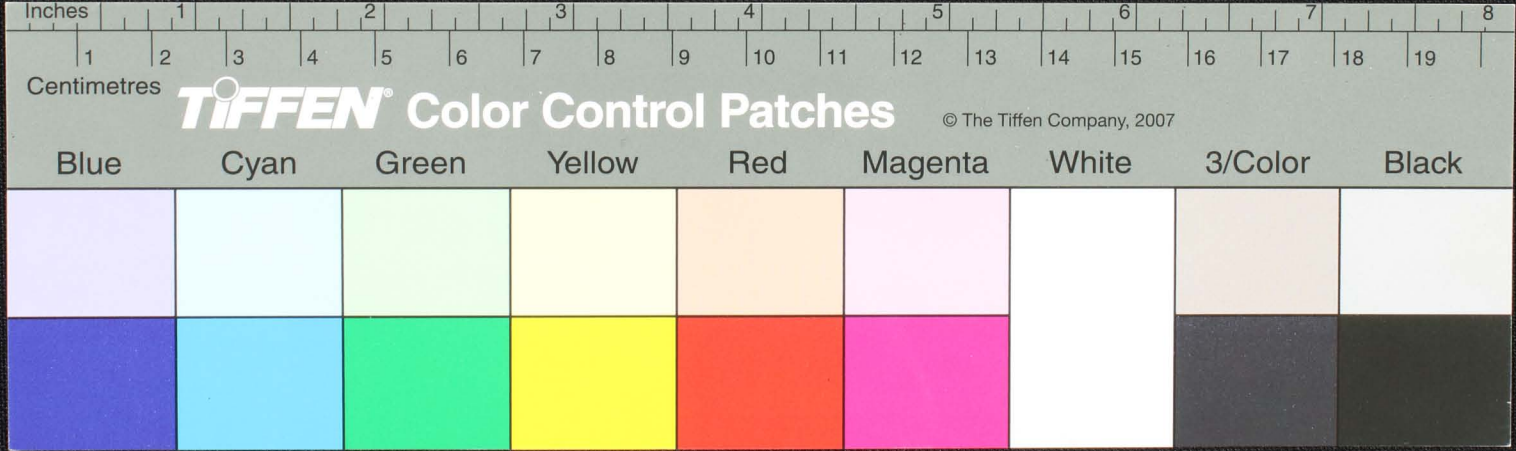

128

யுமிந்நியும் ஆதிமனோசராயடுபரயகமபரதத்தியேரதரத்தவகுமயனேசரயநமரவேனறு
மென்னமரயிடுநதவியுதிவெஸிககயும்-யனேசரதுவதுககருவியயிடுகமவேதம்-அய-கன
தமநிநாம-திம-மநதிரமசத்தசரகரத்ததைஅத்தியரயுயேரதனமபனையமநதிரமதிம
மநதிரமதிம-பயததவம-பினயபநயயயரமஎ-கதிஅன-ரமபுபபுனறெரகுதி
மநதிரம-இயவரரததவெளையயபிரநதக~~கதி~~னதமநடு-ரம-திவவ-சரமந
யினனேயரரமடையலவையரவததசமரநகமரயககிஸி-திளவயயவரமதிவன-
குதிமசரநமரயனநதிரம-12-எநதுமநதிரதளவசசரிதுவந்திவ-யம-வெ

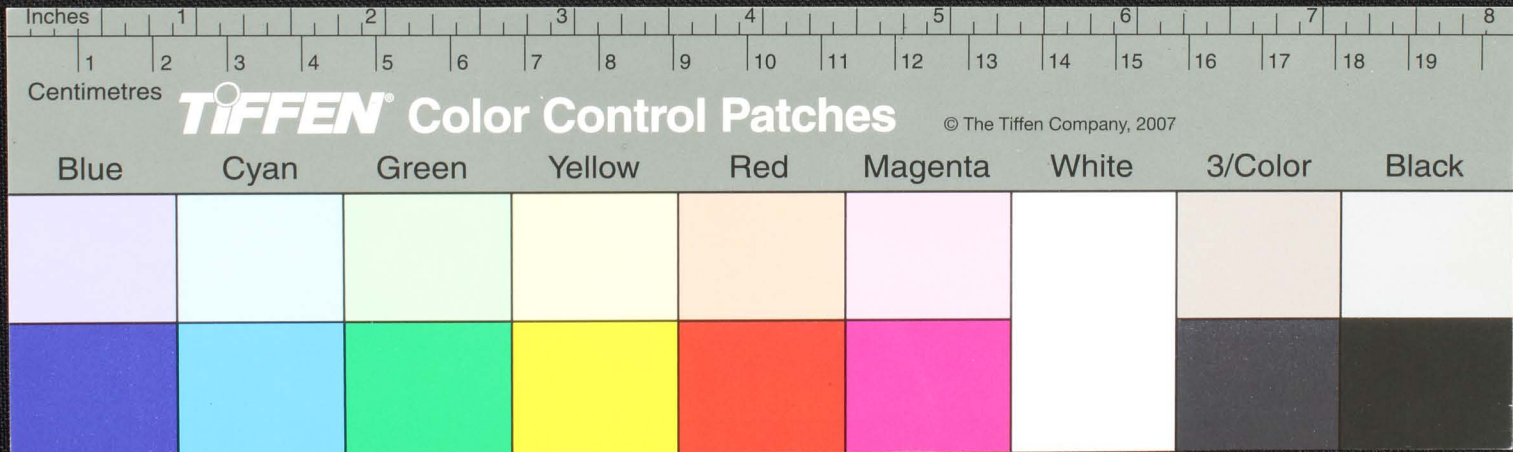

Handwritten Tamil script on a palm leaf manuscript. The text is arranged in approximately 10 horizontal lines across the length of the leaf. Two circular holes are visible, which were traditionally used for threading a cord to bind multiple leaves together into a book format.

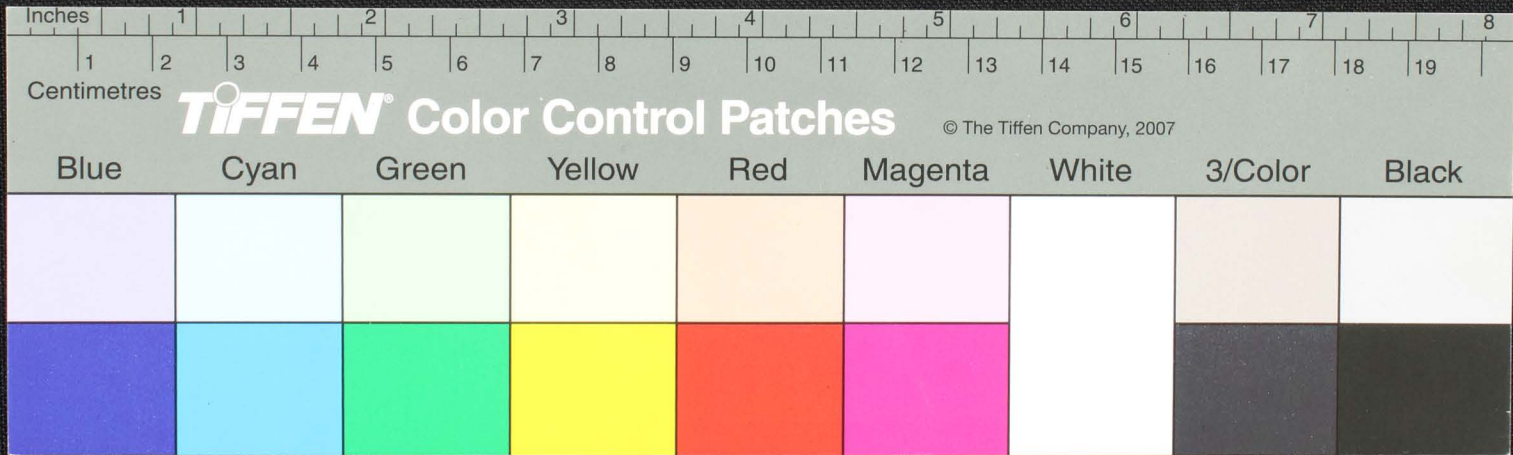

க

சூயவயிரன ருநிநகுபாகு வென்வானு முறறெறு துதகும நதிரவதானு சமெய்தி
 — சூயநயரதாரகு குவல்ல ஏனமெலானு இவையநி யாதகுகுதி — சூயகொ
 பெபாரநு ல ஏனாநிற் ப்யகுதி ந்தி — நெரதகு சூயவார — தேஜமப்பாடெ
 வசுதரன — தேவசூ — சூதிநிதை வயனாபெத்சுமுனரநகு — பாகு — முன்னு —
 நெநடுவம — ககரநநனாநில நிழிநையதசாய கைபொலி த்தகுதப்பா முன்னு
 ளுதகுயநி யாதாரகு குவல்ல வினாநரதகுசூயவசுநானு ஏனமெலானு இவையநி
 யாதகுகுதி — சூயசெயவாரநானு ல ஏனாநிற் ப்யகுதி மபாநரக வெயதவாரனா —

ரூய

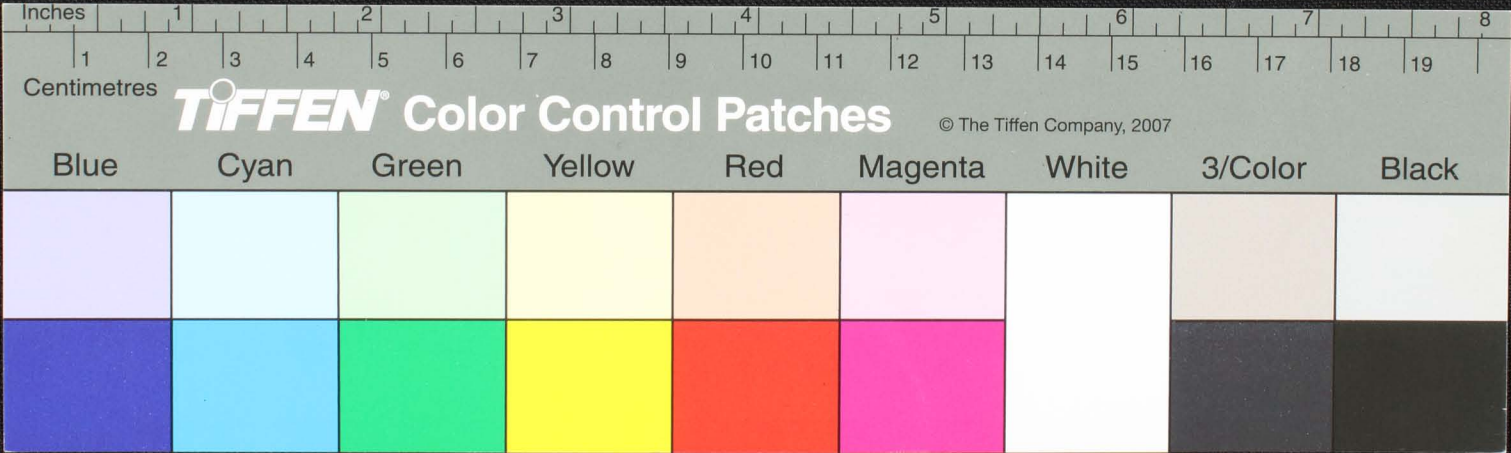

கதை - கதமை ட - ராஜினு அழிகு தெனு டொ கத்திட - சை ருமை யுடு மதுமடுதலவடம
 உவஷுதித்ததபபாபிங்கலெழுமசிவதி - சைய ரக மபபர ரெநிபு - குனெனரநி
 பாரனெமை டாகடுவர சூதிசு டொக டுதிசு அனசந்தார அ வ - தநிசுது கம டொ
 உபதசுசு - நகரனு ருமை ய மதகி ரிவநயை ம டொக நகர டு - ன - ஆவர்திட
 சை ருமது - வி - டு ஜானெ ம அ மவயிர வ ருல நனநிசுனடு - முனவ - னுதிவநி
 மது குவாரநி டென ந்து தெரானி டிடுவனது உருப்பிட - மது நுசு ததிவி ப - ஈவ ருட - சை
 யகு வயிர வ நுல னி ந்து தெரானு வ யிர வ னுல நு பிகடு மது சர யர னு னு டொபொ னு

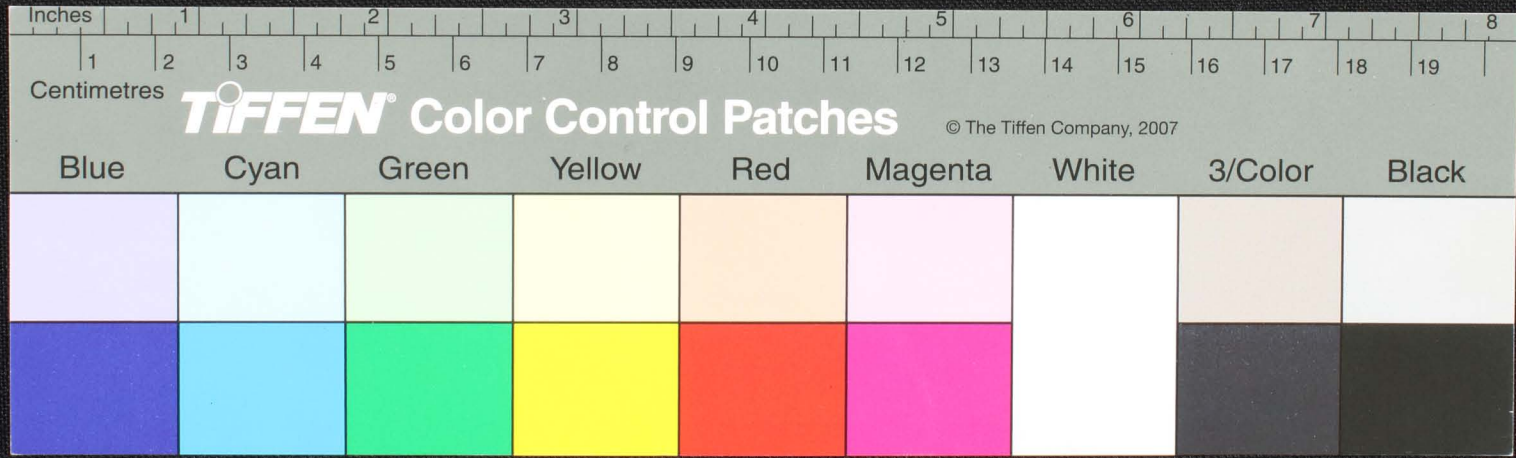

சிவராமநாத முகமுதையாசிரியர் கருவிகளினாலே - கையாளுபவரால் - நுதற்குறி நுதற்குறி
 குருவி - துதிசூப தெசுவாயகிககைகாறுவி நுதற்குறி நுதற்குறி நுதற்குறி நுதற்குறி
 விதமுள்ளபெருகுறி குறு - ருதமுாரப்பாரே மசுரா ருது - ருதமுதலையதிரா
 னுவிகுறப்பயு - இமாலதைசொகு முசொதமுப்பாழினி - னுத - துமந்திரநதினதி -
 சி சிசயநா - லவரகுருவையான ருதிககைகாறுவி - கை - னுதமுார - நுதற்குறி
 திருநெடுமநுதி முசாமதகுவி - திருநெடு - சிவநாங்குருதமுதலையான னுதமுார
 குரனே - னுதமுார நுதற்குறி கருவிகளினாலே முசாமதகுவி கையவையினாலே

-e

11-12)

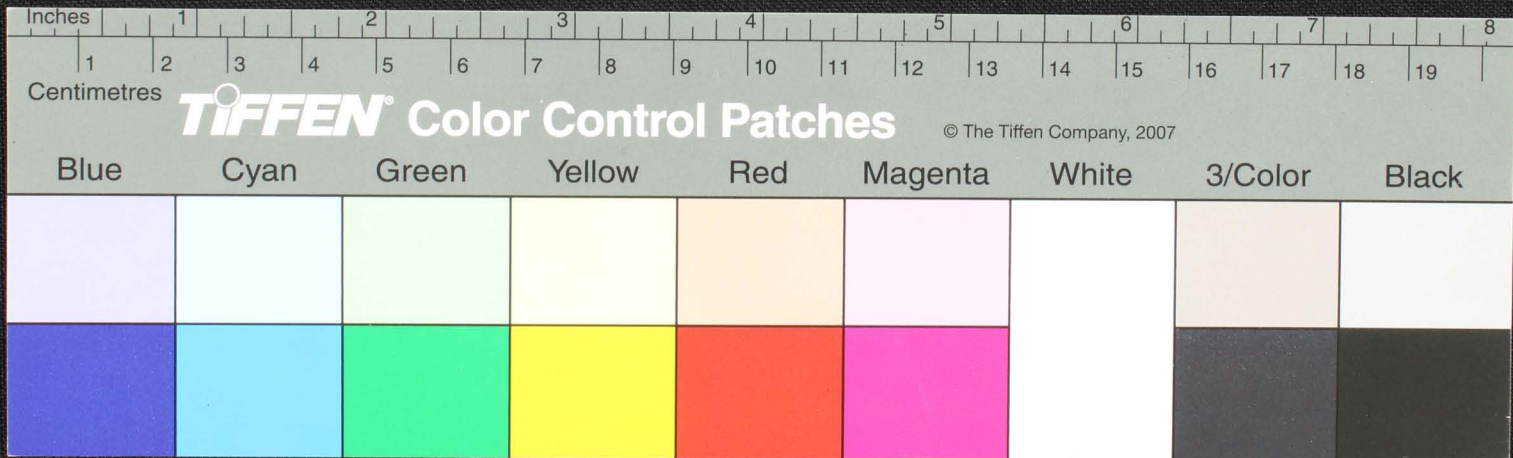

கடுஞ்சுருட்டுப் பாதமதிமுைவபமநுவபுமொரூரூமதிமுதிதததப்பமுநுநு
 குருநானநநாதிததப்பாஅகமதியனூரகுருவாதமுதிநதபாருசங்கமமாதிதகைச்சு
 யசுநானமகி... னு... ஈயகளைச்சு... பாதமதிதை... து... தாரு...
 நானமக்கலி... யுகத்தில்லைப்பாருவயிவனூரநூல்தநானூரானுதி... னைசெதி
 வாகுவிருக்கலைசநூரநூனூரூமாயநூலிச... னுவயிரவனாவவி...
 திகளுநூலுபாருநானம... ஈவயிரவனாவமொ... சமசூருமபாதகியமசூரு...
 டுநூலுமதிமபுதிசமசூபிமதுகநொனூசுமுடிவனு... குநகைபிமதிவைத்துநொனூ...

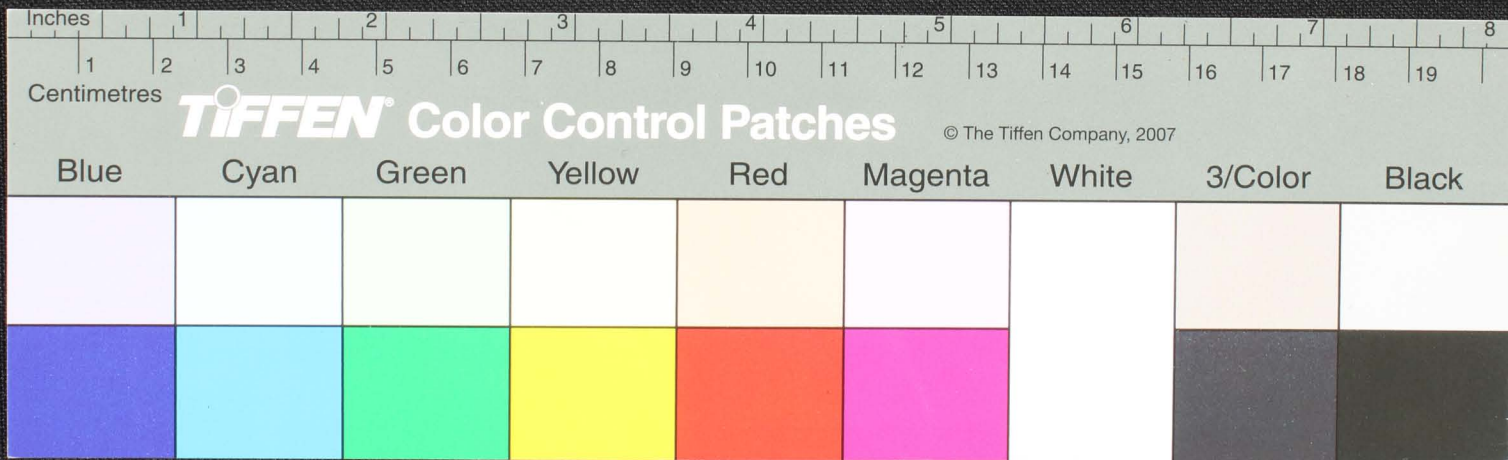

மொட்டை சம்பந்தம் ஏதாவது உபயோகமுண்டா தூதகமலி யாதிக்கு சுவலாநுல வரங்குயாங்கு
 அதிபிநு னுலா அ வரபா தமபன் னுது டி கர சை ய ல ம ல் அ வ ர க லி க ர க தி ல ா கு தி ப ன் னு
 கு டி க ர சை ய ல ம ல் அ வ ர க லி க ர க தி ல ா கு தி ப ன் னு னு து டி ம ல யி ர வ து ல த ன னு து னு டி ப ன் னு
 ம ல தி ர க தி ல ா கு தி ப ன் னு னு து டி ம ல யி ர வ து ல த ன னு து னு டி ப ன் னு னு து டி ம ல யி ர வ து ல த ன னு
 மொட்டை சம்பந்தம் உபயோகமுண்டா தூதகமலி யாதிக்கு சுவலாநுல வரங்குயாங்கு
 தா ல னு ல ப ா வ ல ம ப ா வ ல ம ப ா வ ல ம ர கி கு டி ச ர வ ல ம ர கி கு டி ல ா க ர ா கு தி ய னு டி ப ன் னு
 ம ல தி ர க தி ல ா கு தி ப ன் னு னு து டி ம ல யி ர வ து ல த ன னு து னு டி ப ன் னு னு து டி ம ல யி ர வ து ல த ன னு

2
 3

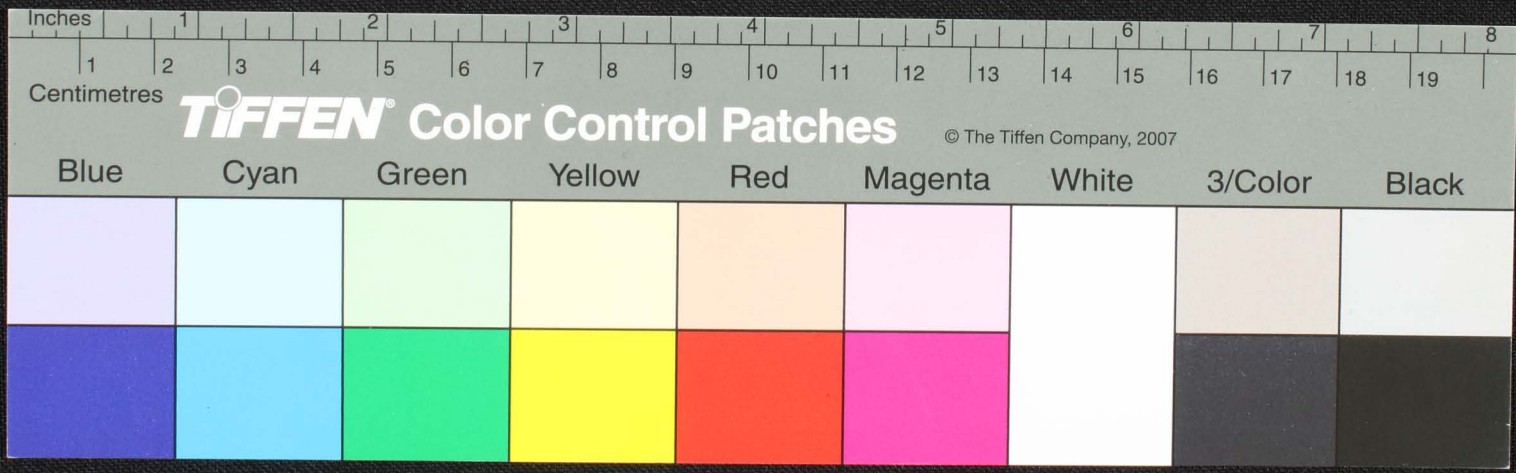

ரெய்தால வாககுழைனாலவக ரெய்தால வாககுழைனாலவக ரெய்தால வாககுழைனாலவக
 பதினான்கு மெருமுமெரு ரெய்தால வாககுழைனாலவக ரெய்தால வாககுழைனாலவக
 கதமுமெரு நமம சிவனகுழைனாலவக ரெய்தால வாககுழைனாலவக ரெய்தால வாககுழைனாலவக
 நமம சிவனகுழைனாலவக ரெய்தால வாககுழைனாலவக ரெய்தால வாககுழைனாலவக
 ரெய்தால வாககுழைனாலவக ரெய்தால வாககுழைனாலவக ரெய்தால வாககுழைனாலவக
 ரெய்தால வாககுழைனாலவக ரெய்தால வாககுழைனாலவக ரெய்தால வாககுழைனாலவக
 ரெய்தால வாககுழைனாலவக ரெய்தால வாககுழைனாலவக ரெய்தால வாககுழைனாலவக
 ரெய்தால வாககுழைனாலவக ரெய்தால வாககுழைனாலவக ரெய்தால வாககுழைனாலவக

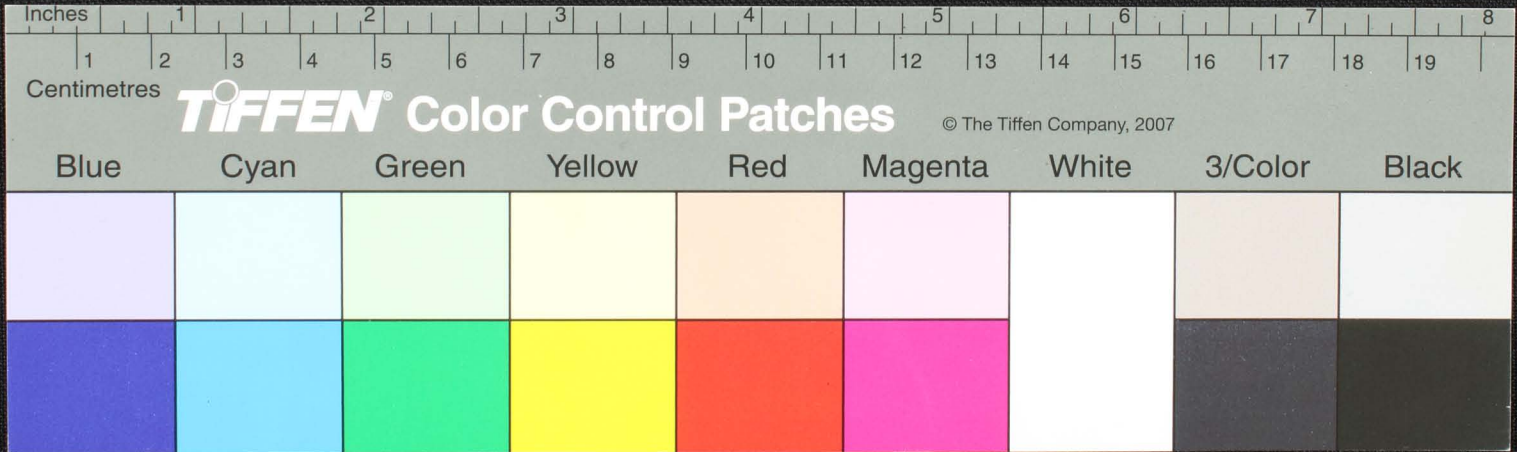

நல்லியிடுதிருவகைகத ஓமசா — சுவைநாயசிவஞவேந மாய — பமவைகதஆம ஓமவேநியதி
 ஆசிய ஜானதிநி வஜுதீனனெ பிரசொததயாசிய — பமவைகதகாம மனுகதிராகுமநை —
 திககும விரகுசொலலிவகதகவுமசுநதனும மசுசூய — பமவைகத கிரைல்லாமதிக்குமநதி
 ரமசூலநயபி ● கடுபாசிசிமகுமிகொருமநை — ஓமஜானசுவபி ● யுசூடுவகமவெசூ
 மநை — ஓசூ ● சூசுநதனுமய — மவைகதநைல்லாமசூமநை ● தானமசூமநை
 ரம-லிப — ஓசூ வநகிராகுமநை — ஓமசூசுவநநமநொபால் பூமபங்கவநகவநிசூபயினெ
 நமாமபை — வைககசுசுநதனுமநெஜிகத-ஓமநாஜிசூசூவநயெநமாய — பமவைகத

சு

சு

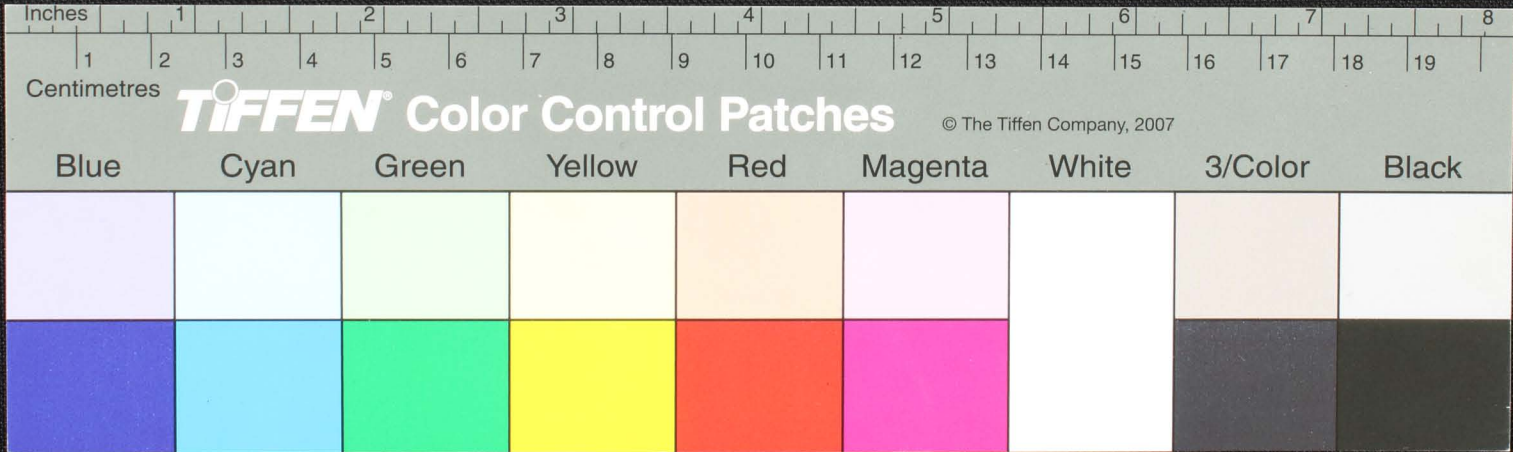

பரதார வயிர வனதுதொகை — வைகதி அ — சர யி து - லி - திவவ — சர ததை வை தி திவ
 யி ல ம து சலாவ தி ரு அ தி னு லி ம ல ம தை — வைகதி க மந்திர ம ஓ ம பா தா ரு வடு த நக வ தனு வயிர
 வர யெ ந ம ர - ம து சல ரை தி தி ம ஓ ச ம ச தி தி ச ந ச லி ப ர த ர னு வடு க. வயிர வர யெ ந ம யு - ப ம
 வை கதி ஓ ம தி ஸ்ர ம ர வயிர வர வ தி கீ ர யெ ந க ல ர னு சு யு - ப ம வை கதி ந ய ம ப ர த ர வயிர
 வ து சை ம தி து து சை யு - ப ம வை கதி ர - ந ம தை - ம து து து து ப யி - ஓ வ னு
 ஸ்ர - வ லி - ர ம டி னு க - லி ய தி னு ம ச ர ம டி வ னு யி ல சூ கி த ரு சை யு ம டி வில தி ல ல வ ர யு
 திவ சூ கி த ரு சை யு ம து து தை ர னு டி யு ம சூ வ வ கி த ல சூ கி த - தி னு னு ம ப லு ம

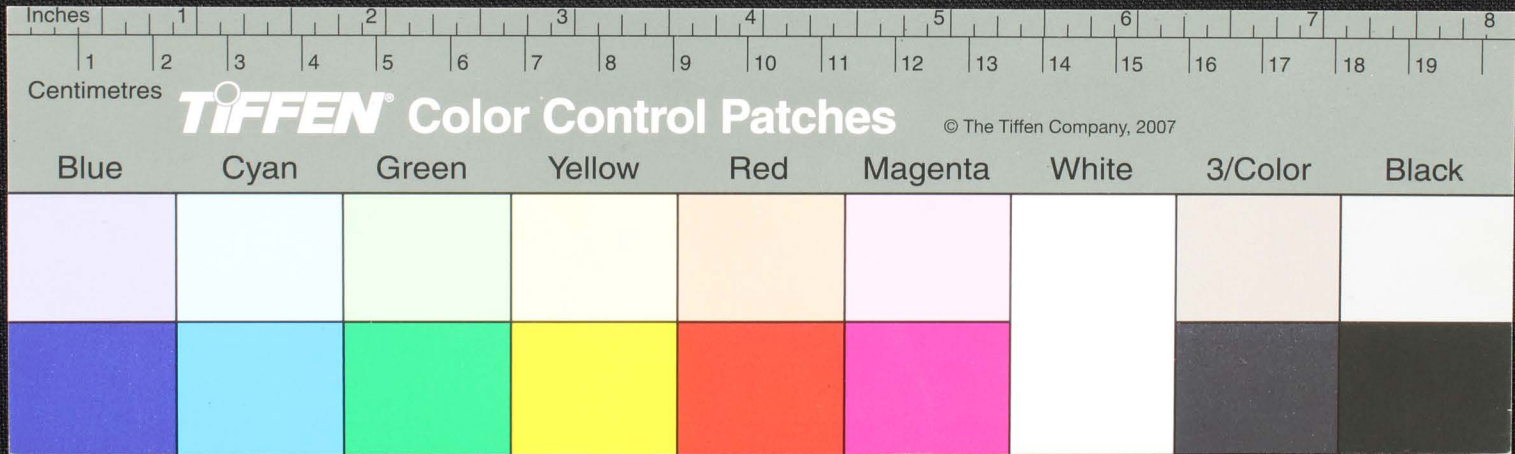

௩

செ

டெருக-நியிருகதீர மநதிரகதஞ்ச கதிரபம டெருக-நியபூ.ககதகந்ரிலிருகதீரதுதானுசுகநரப.மசெய
 வகுதொயநகுயகூபா அமடெ-ததுசுகநரப.மசெயதுநாநுதுவகநவெனாம சிவஸ்பன்னுசசர
 சூ-சூமநதீரம ஓமபிரகநலகககசூரவபிரனுவதேகம்பதாரவயிரவரகுவாரீ-திநகமநதி
 ரமதிவமபன னி ஓனபதுநீரமசுகநிரபமடெ-நதபின ஓமமப.ன்னுவு-மிதுதானுமநதிரம
 சுகசுமாயிந பறபநகுலகரலி யிவவனுகவழமநீரககுடுதமாயிந ப-ரகநநதிபின
 மடுவெ-னெதனுபின மக-செரனனுடுறையினப-செயதுநவலகரப
 ஓவிலேமபசாரகசுடுதலியசெபவநனுடு-திசுப்பொ-பதினசுகநிரமபொய
 விடுமவிஜ்-மதின-னபெநசுப-பபொய-ரலவி-மடினமபொகடுவ

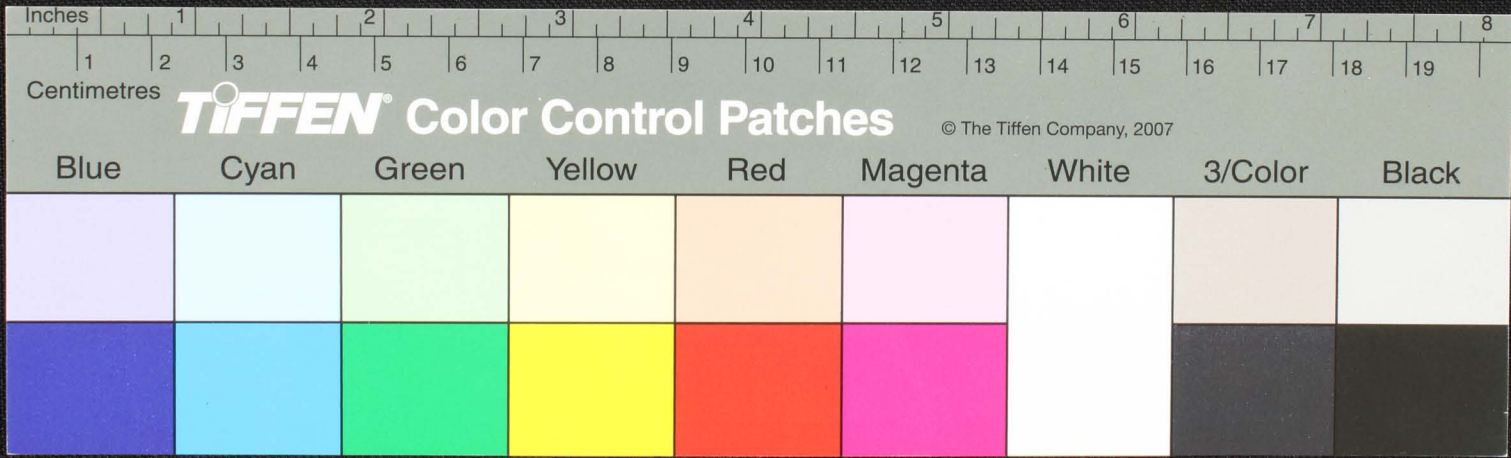

னபய திலல கலசுதர டு கிலப நு சைதது அயா யசுசய யது ம
 கலசுதர ————— கு திரவிதி ரு சிரசு
 இவகிரவிலடு ————— டக சபு ரு

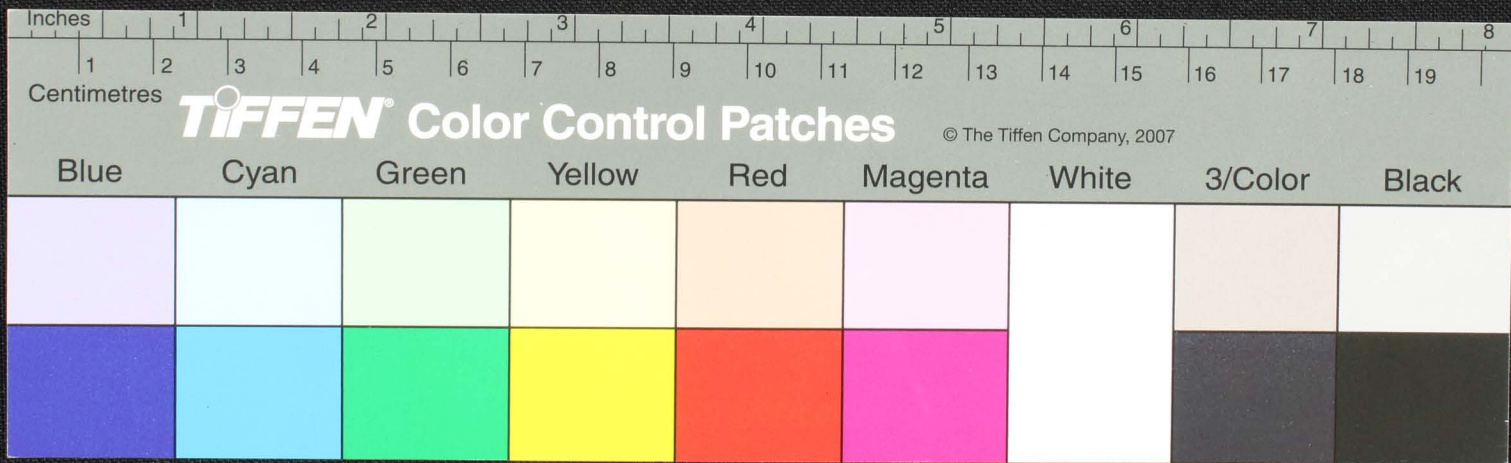

திருக்கோடு
 தாலவி
 சிறகை
 ஏய்
 விடமேந்த

ஓவந்தகிருத்திஷையாட்கதைகிரலினூர்
 னுடை யுதுகுணு வி வி னிலி னெழை
 ம் நமஸ ராகனி துணூலநி யாதவர
 கவிசுசுததிய ம சத்தியமழுகிரஜம்
 சந்தியம் ~ வி னெழுந
 ஓசுசுதிலிசுமாபவசுத்தியிரவரநசுசுதிலி
 தவிதெலியங்ஙவயிரவநிவயிரவயிர
 வரகுலாநாக ியுணு வலி குதில

ஓவந்தகிருத்திஷையாட்கதைகிரலினூர்
 னுடை யுதுகுணு வி வி னிலி னெழை
 ம் நமஸ ராகனி துணூலநி யாதவர
 கவிசுசுததிய ம சத்தியமழுகிரஜம்
 சந்தியம் ~ வி னெழுந
 ஓசுசுதிலிசுமாபவசுத்தியிரவரநசுசுதிலி
 தவிதெலியங்ஙவயிரவநிவயிரவயிர
 வரகுலாநாக ியுணு வலி குதில

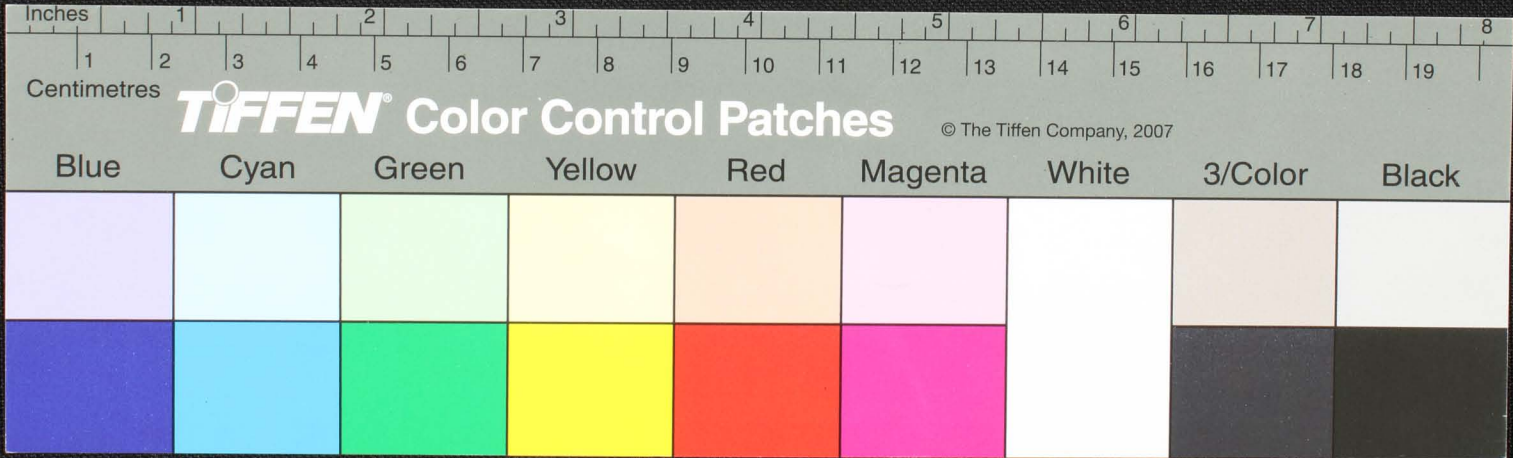

கடபபிற்பொயநீறுதிமமநதிரதத
 முத்தரகமசொலலிததபபவி
 முநதியிடுககுமமநதிரததரலகூரகதக
 ததரலிசூகத வி மீசூம

கிஷ்டி
 கிஷ்டி

திஷ்டிபுததுதிவிவிரனபிரகபிததிரநதரல
 கிஷ்டிபிததைகக-சூமமுமரிந
 பிநயநவநசுயககிர-ஏநசூக
 பொதும பரிசூலித நசூபொ
 ததுமபேசு சூசூரிநகமயிரவா
 ரிநசூபநவயிரவாரெசூமுதிசூகதைகக
 ஏனமபியிருப்பாரா

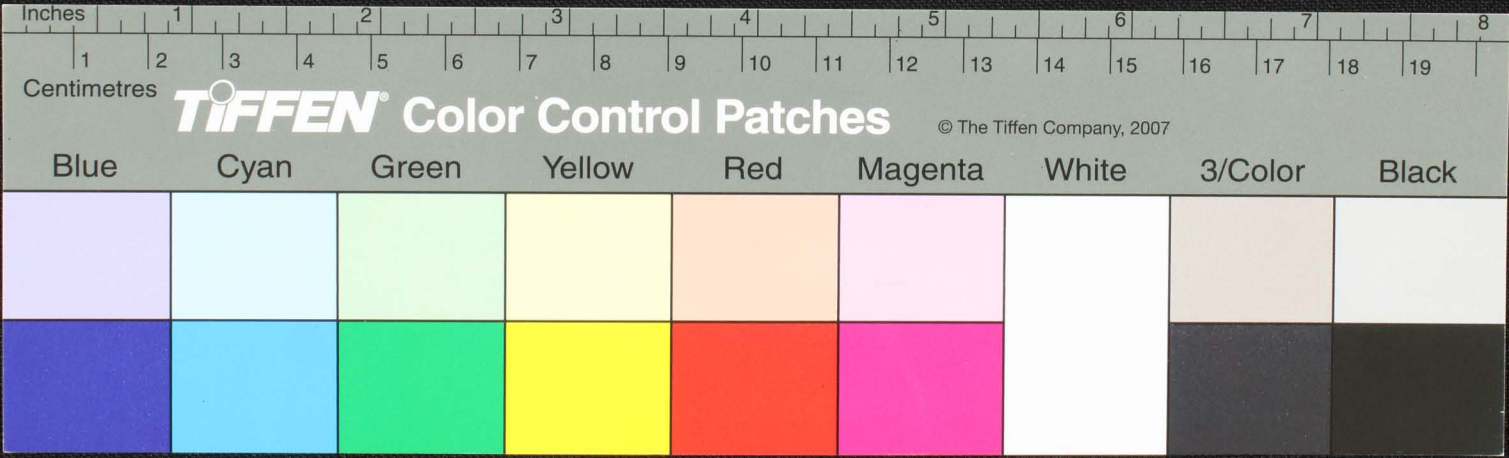

#

ஏதி

பேரஞ்சானலிகை-பயி-
உமநீவரவநவயவீரவர
சுமசுமசுமவாவுவன
முதுதரமமநதிரமனவன
பேரஞ்சானலி கை-ப.
யி-ஆம-ப-

அவனு
முத்து
லவிகை

புதுசுநதுதிருநிநாம்பிவாதா-ஏதுமுதுவன
முத்துமெழுதிமுதுமஏதுமுதுவன-அவனு
தினதுநாசுப-னை-வாப்பிதமுதுசு
தொடுககமும

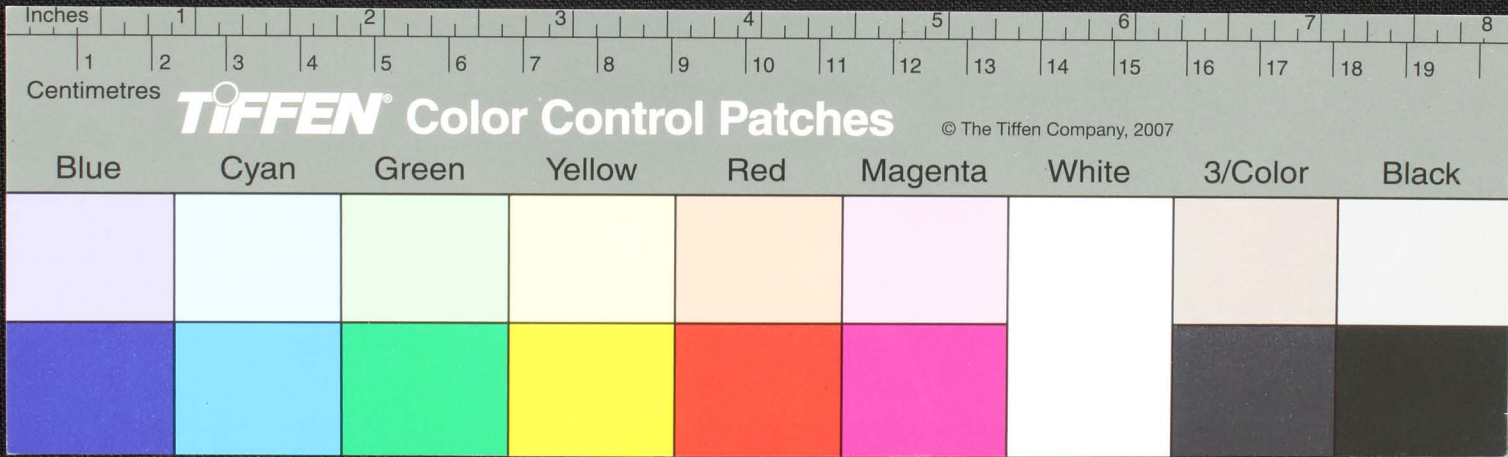

பரதாளு
வயிரவன
பூசலிதி

தேரய.நதி கழுத்தவஸ்திரமதிநிதி அலகதி கழுத்த பபட்டுலக்கு கழுத்தி கரைவை கதி
 நவவஸ்திரம மேலுமதநிதி அலகதி கழுத்த பபட்டுலக்கு கழுத்தி கரைவை கதி
 கருப.ம ஸலகாதிநிதி மொனடுதாதி. னு லிநசுரபால வகிருமமாவத நிசுசசுவதனமரிநரநு
 யில்- நெடுநகாநு றுவுமசுரபமலாவு றுவுத கழுத்திநூ லைடுத தூநகை யிலடுத சா
 பநதறு மரயகதப-கரெநா றுவும-பூசலிதி-செவ்வி று நி கரநுமுப்தலசமடுநடுத
 மசயகுநு ககரயாதகிமேய் திநுநு ககடுக கடுகமபா.நு றுவுநு நவலனநுநயிரமசுசலும
 நிகைபப.றுமசு நிதிப- றுவுநு பனடுமொநுநு பூசாமபிடுநிதி வகிலியம கருதிபூரம

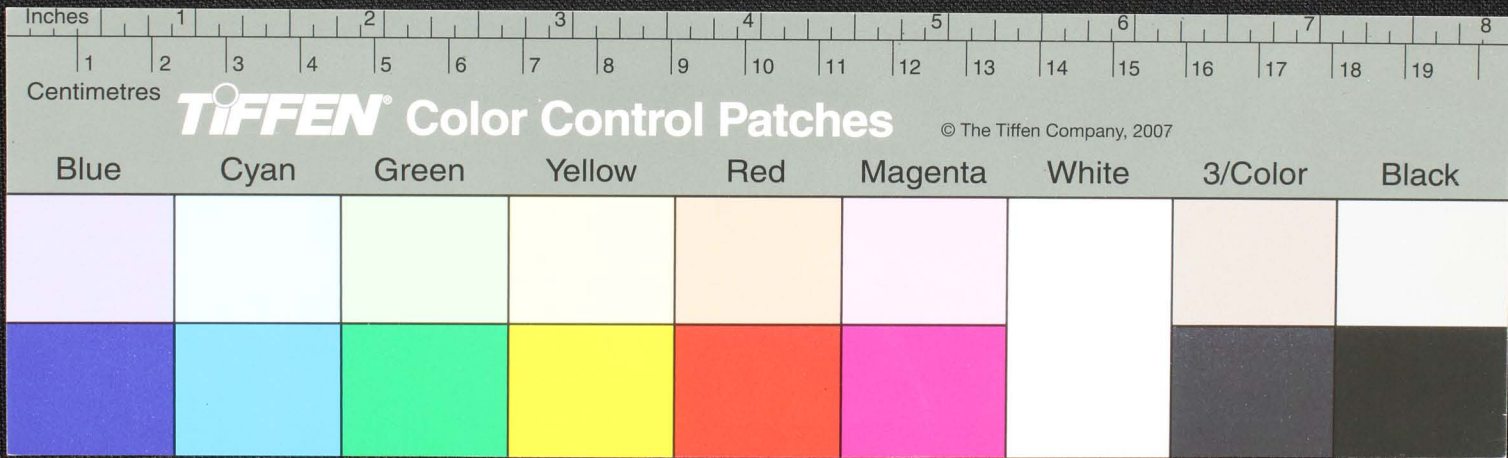

430

ரங்)

வானவிலைபொட்டுமெலொரிசுபரவி நடுதிதம்பநகுநகுள்சரங்கிநிடுக
 குடபபகைநகுமமுறைகிலசத்தி ஏடுறுகுறு னிர விப. ஓமகலச்சுகாசுவாய
 வயிரவரவெயநம ஓமபிசுதிக்கககாசலதொதகியெநமதறு னிரவிப. பினடெயப
 யிலைவக தி. ஓமகதாதபி நகுதபாயெநமர. மரங்கி. விலையாஸஆதிரு
 த. னு ஓடு க. ருசமதப. னடுநகாநுதுவும
 ஓமவிசுமசுதி ரிரவிப. ரயெநமரவெனுடுதபககவகாறுவும. குடபநகுநகுநடுகடிபுசரசாக்
 ஓமச்சுயபரிமறுய. பரயெநமரவெனுடுதடுகடிபு யிதறு இவெபிலை

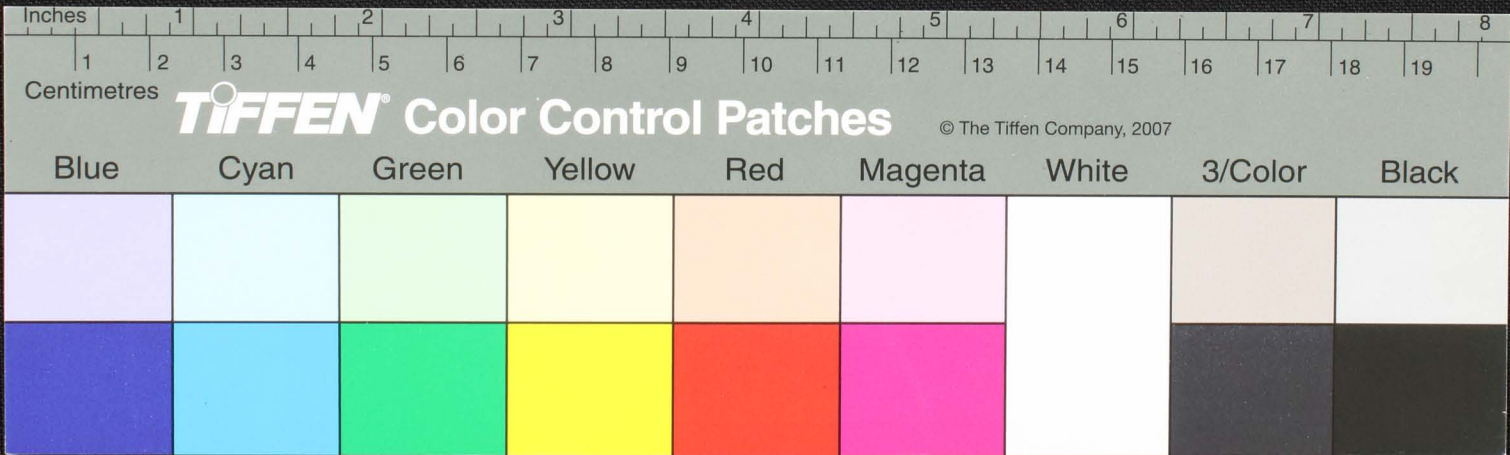

௧௪

Handwritten Tamil script on a palm leaf manuscript, consisting of approximately 10 lines of text. Two circular holes are visible, used for binding multiple leaves together.

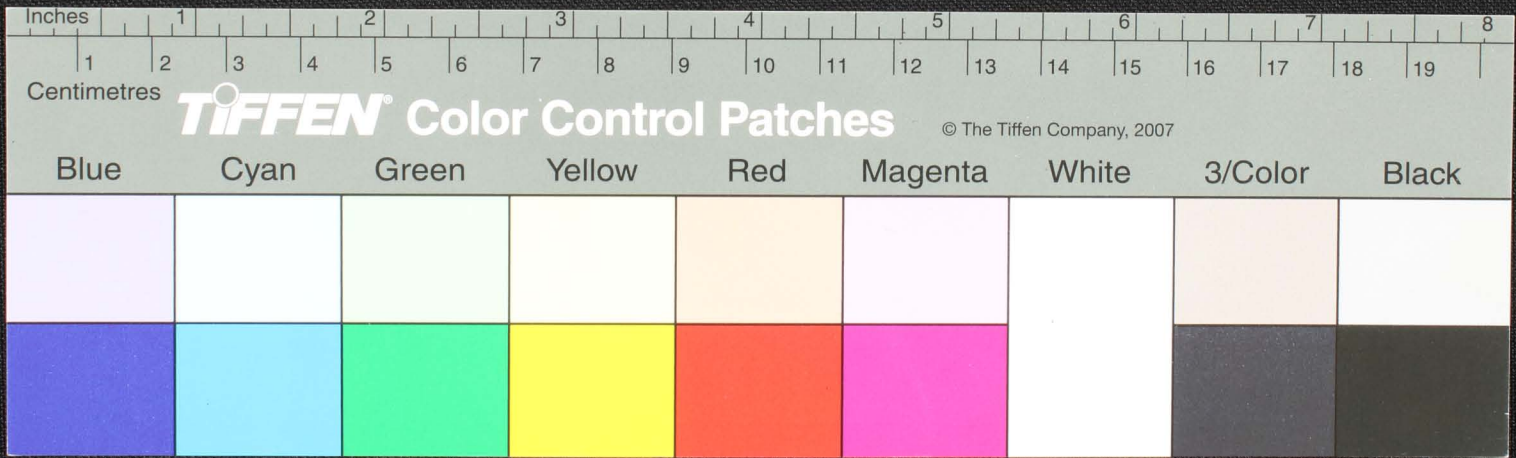

Handwritten Tamil script on a palm leaf manuscript. The text is arranged in approximately 10 horizontal lines across the length of the leaf. Two circular holes are visible, used for binding multiple leaves together. The script is densely packed and appears to be a form of classical or religious Tamil.

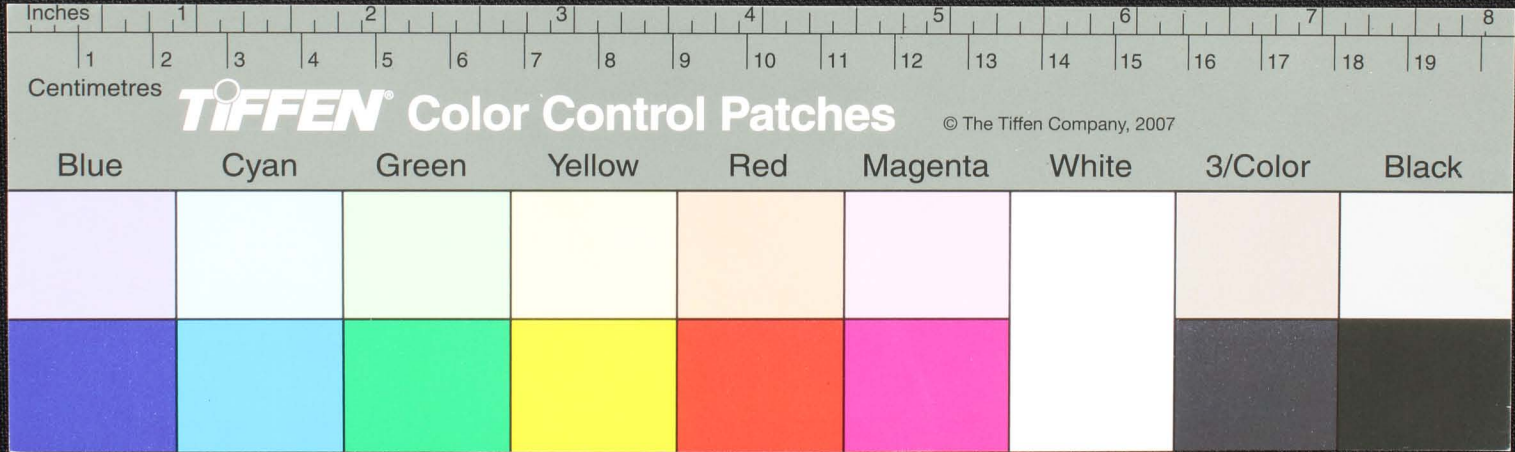

Handwritten text in Tamil script on a palm leaf manuscript. The text is arranged in approximately 10 horizontal lines across the length of the leaf. Two circular holes are visible, used for binding multiple leaves together.

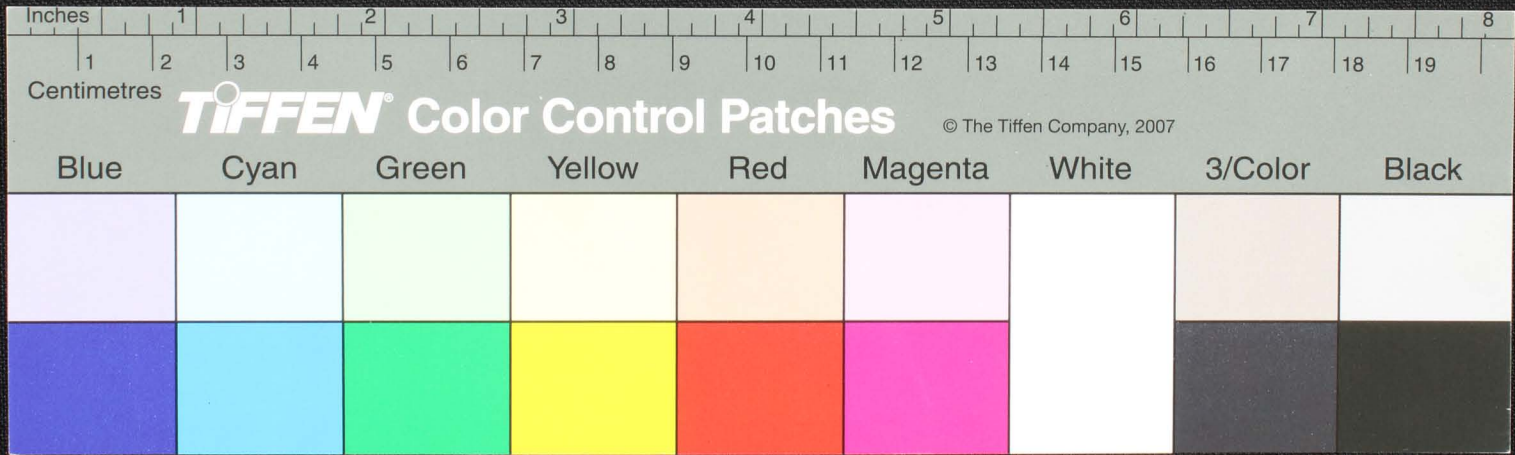

௭௭

Handwritten Tamil script on a palm leaf manuscript, including two circular holes for binding.

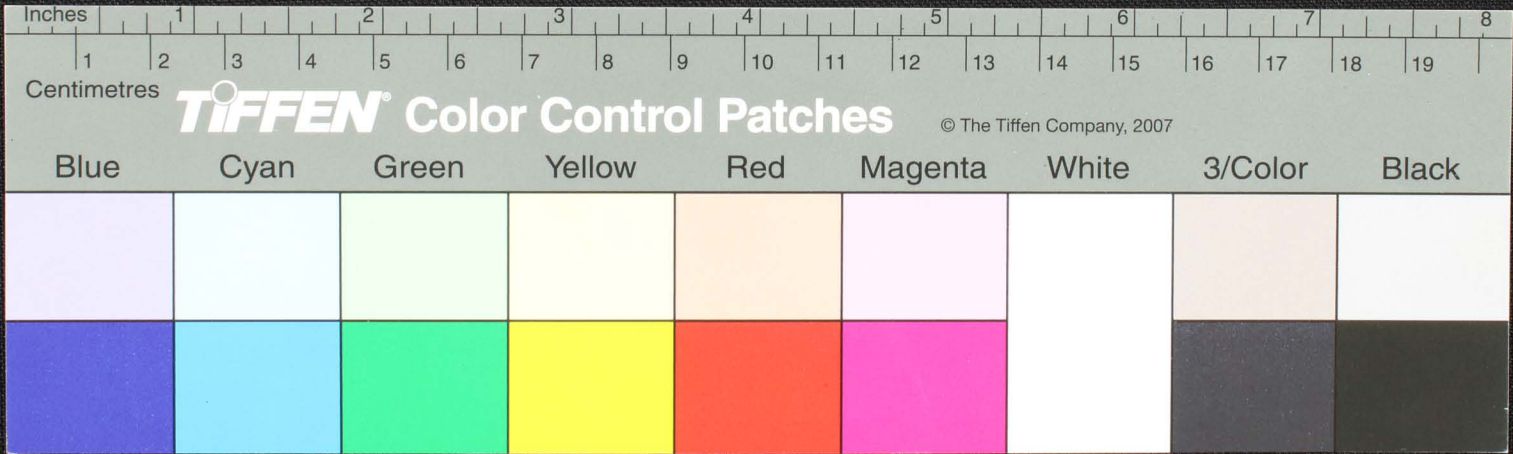

Handwritten Tamil script on a palm leaf manuscript. The text is arranged in approximately 10 horizontal lines across the length of the leaf. There are two circular holes, one on the left side and one on the right side, which were traditionally used for threading a cord to bind multiple leaves together into a book.

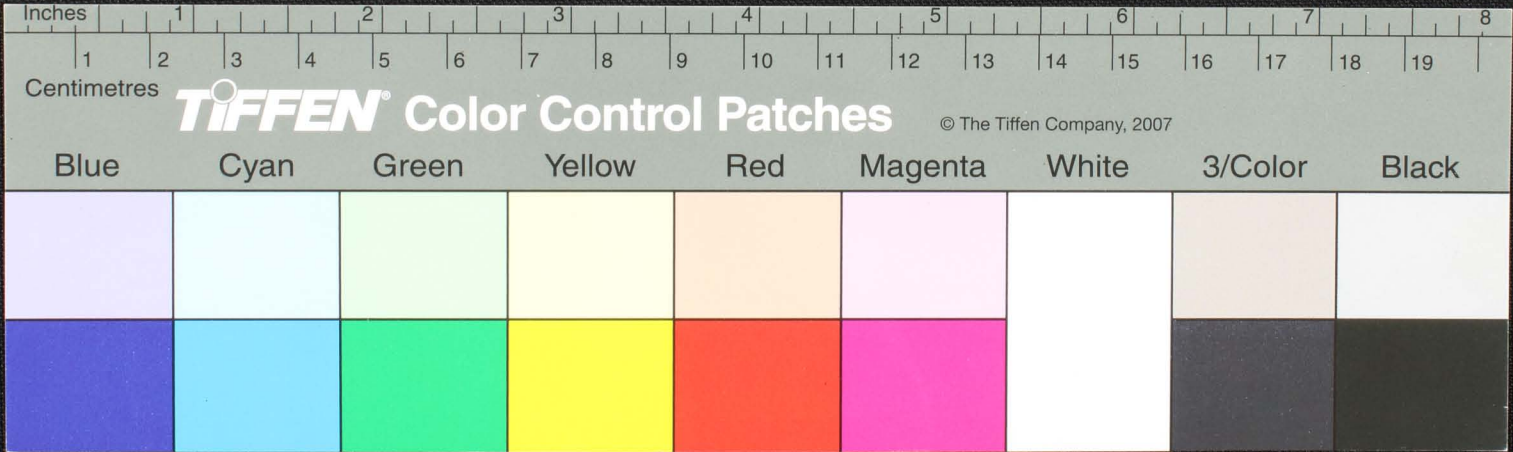

94

சுகமேநாய - சுகமேநாயகர தாய - ராமேநாய - சுகமேநாயகர தாய - சுகமேநாயகர தாய - சுகமேநாயகர தாய - சுகமேநாயகர தாய
 வ - சுகமேநாயகர தாய - சுகமேநாயகர தாய - சுகமேநாயகர தாய - சுகமேநாயகர தாய - சுகமேநாயகர தாய - சுகமேநாயகர தாய - சுகமேநாயகர தாய
 சுகமேநாய - சுகமேநாயகர தாய - சுகமேநாயகர தாய - சுகமேநாயகர தாய - சுகமேநாயகர தாய - சுகமேநாயகர தாய - சுகமேநாயகர தாய
 சுகமேநாய - சுகமேநாயகர தாய - சுகமேநாயகர தாய - சுகமேநாயகர தாய - சுகமேநாயகர தாய - சுகமேநாயகர தாய - சுகமேநாயகர தாய
 சுகமேநாய - சுகமேநாயகர தாய - சுகமேநாயகர தாய - சுகமேநாயகர தாய - சுகமேநாயகர தாய - சுகமேநாயகர தாய - சுகமேநாயகர தாய
 சுகமேநாய - சுகமேநாயகர தாய - சுகமேநாயகர தாய - சுகமேநாயகர தாய - சுகமேநாயகர தாய - சுகமேநாயகர தாய - சுகமேநாயகர தாய



Inches 1 2 3 4 5 6 7 8

Centimetres 1 2 3 4 5 6 7 8 9 10 11 12 13 14 15 16 17 18 19

TIFFEN Color Control Patches © The Tiffen Company, 2007

Blue	Cyan	Green	Yellow	Red	Magenta	White	3/Color	Black

Handwritten text in Tamil script on a palm leaf manuscript. The text is arranged in approximately 10 horizontal lines across the length of the leaf. Two circular holes are visible, which were traditionally used for threading a cord to bind multiple leaves together into a book format. The script is densely packed and appears to be a form of classical or historical Tamil.

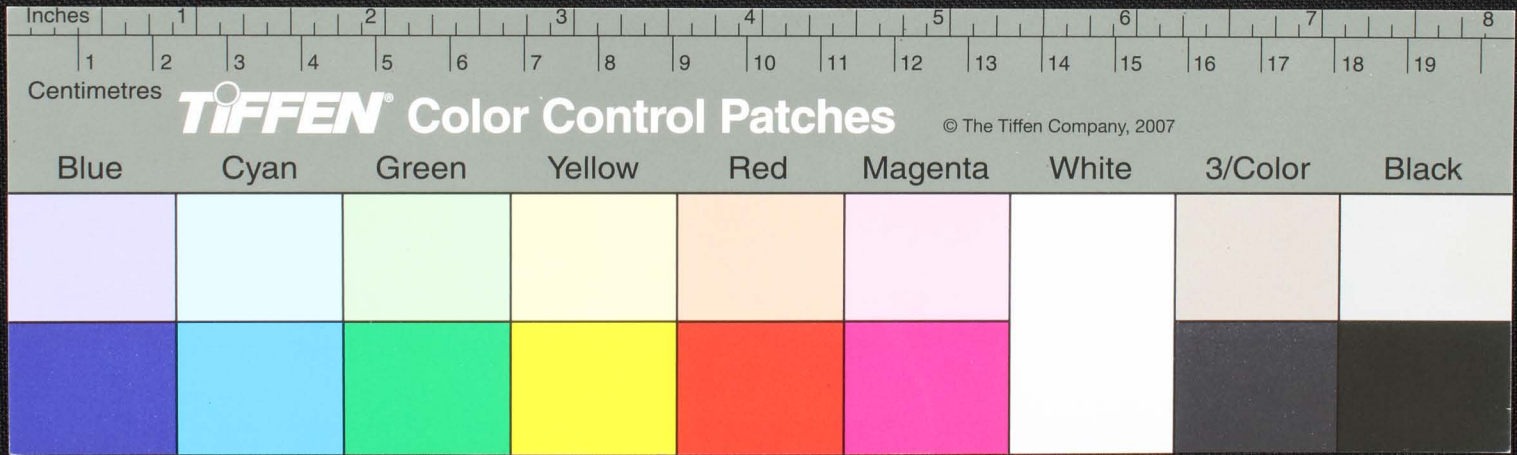

Handwritten Tamil script on a palm leaf manuscript. The text is arranged in approximately 10 horizontal lines. Two circular holes are visible, used for binding multiple leaves together. The script is densely packed and appears to be a form of classical or historical Tamil.

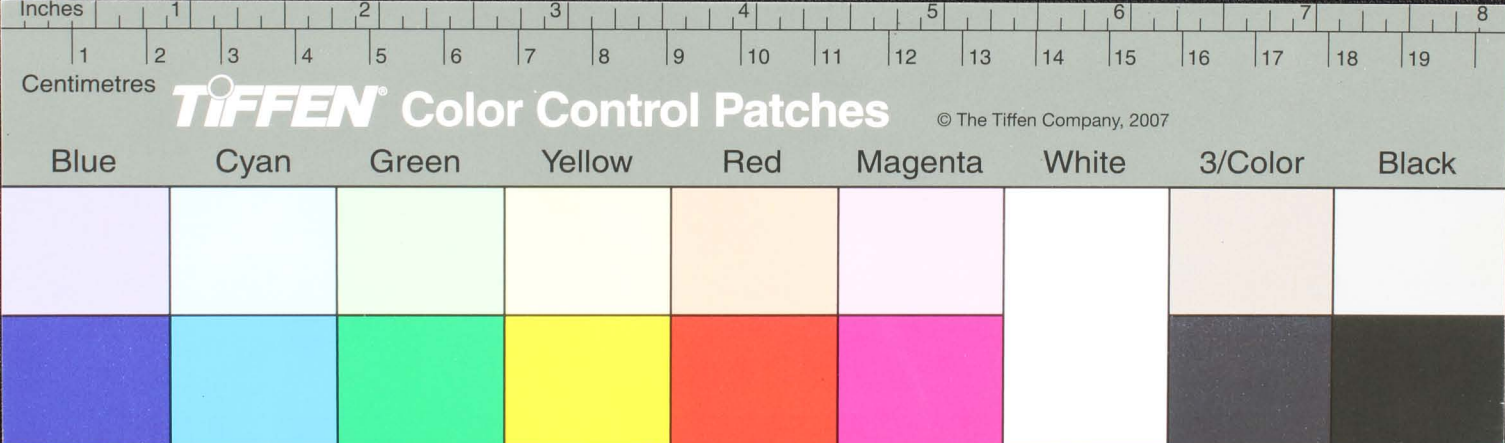

சு 111

செய்தொரு... நவம்பரவாரம்...
செய்தொரு... நவம்பரவாரம்...
செய்தொரு... நவம்பரவாரம்...
செய்தொரு... நவம்பரவாரம்...
செய்தொரு... நவம்பரவாரம்...
செய்தொரு... நவம்பரவாரம்...
செய்தொரு... நவம்பரவாரம்...
செய்தொரு... நவம்பரவாரம்...
செய்தொரு... நவம்பரவாரம்...
செய்தொரு... நவம்பரவாரம்...

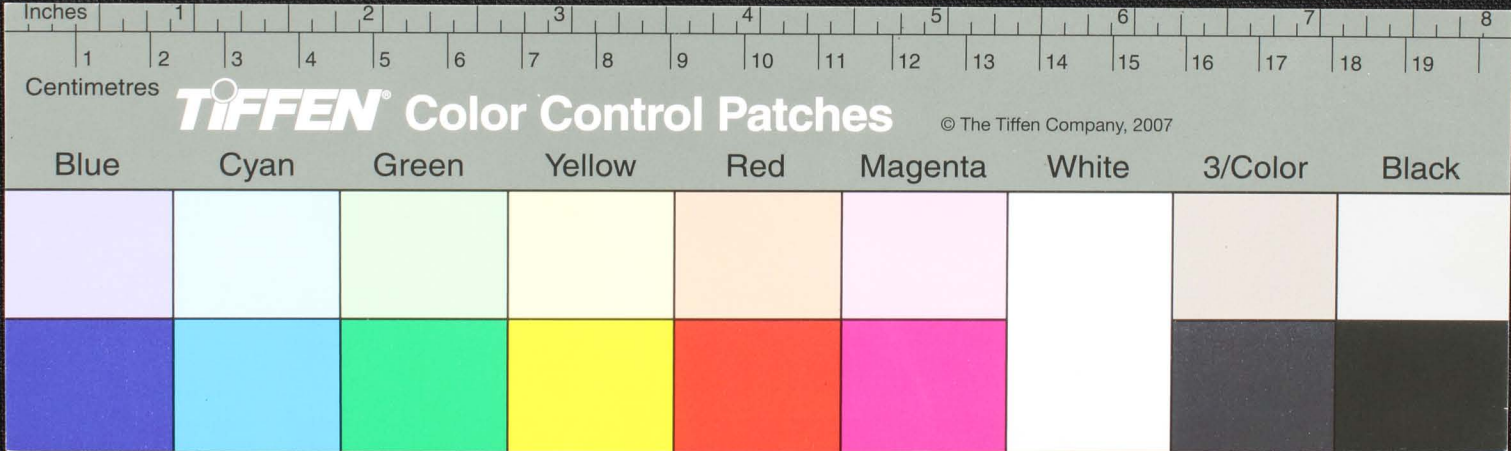

Handwritten Tamil script on a palm leaf manuscript. The text is arranged in approximately 10 horizontal lines across the length of the leaf. Two circular holes are visible, which were traditionally used for threading a cord to bind multiple leaves together into a book format. The script is densely packed and appears to be a form of classical or historical Tamil.

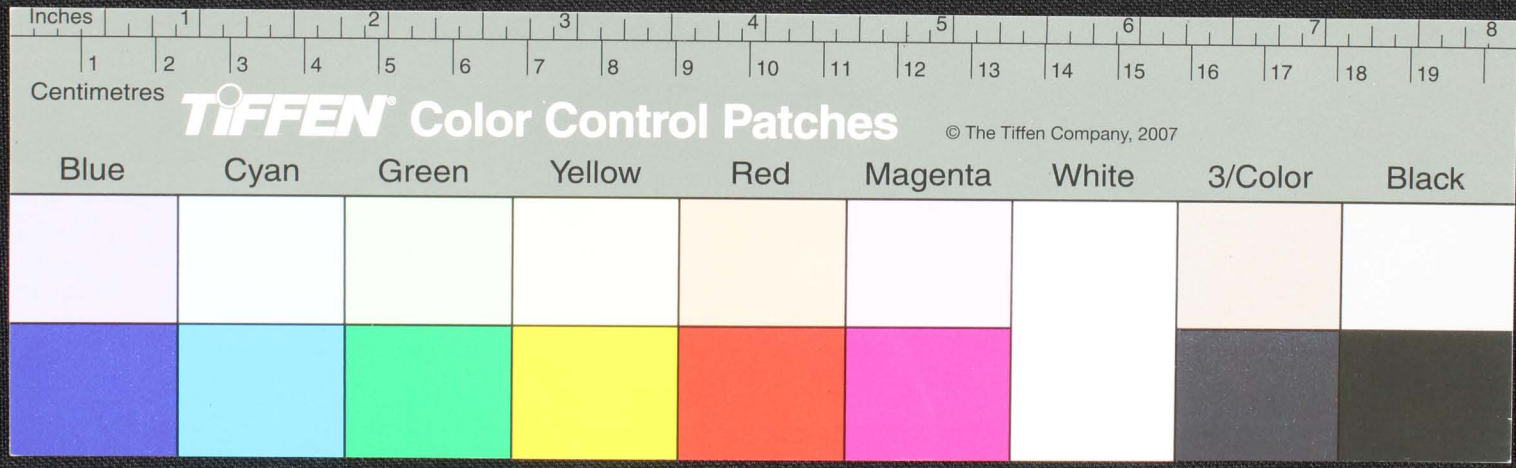

Handwritten Tamil script on a palm leaf manuscript. The text is arranged in approximately 10 horizontal lines across the length of the leaf. Two circular holes are visible, which were traditionally used for threading a cord to bind multiple leaves together into a book format. The script is densely packed and appears to be a form of classical or religious Tamil.

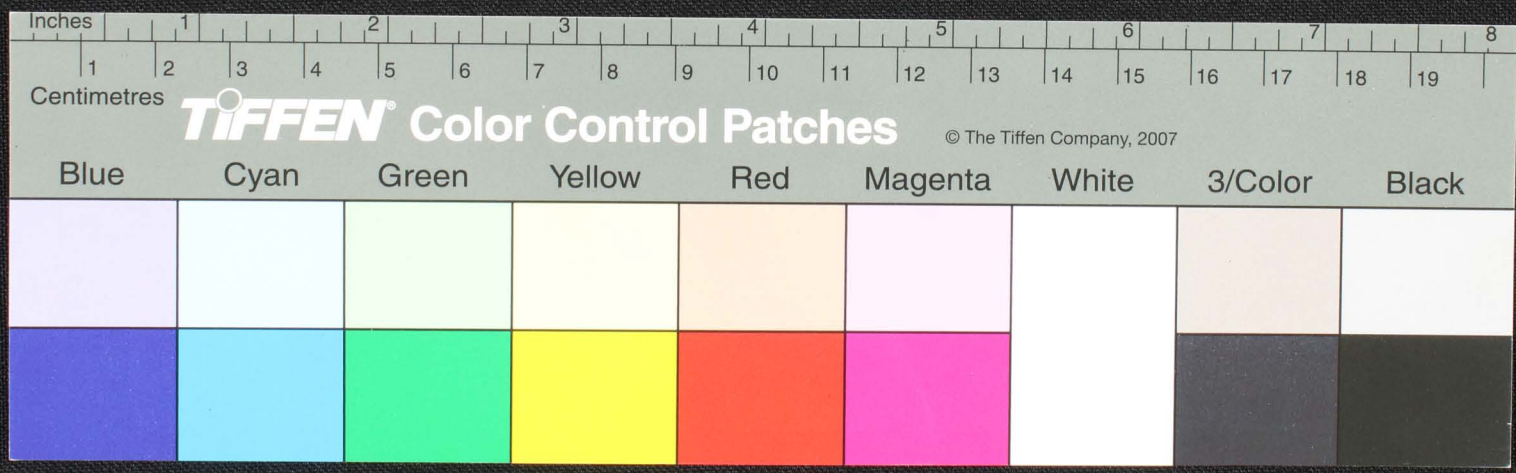

32

Handwritten Tamil script on a palm leaf, consisting of approximately five lines of text.

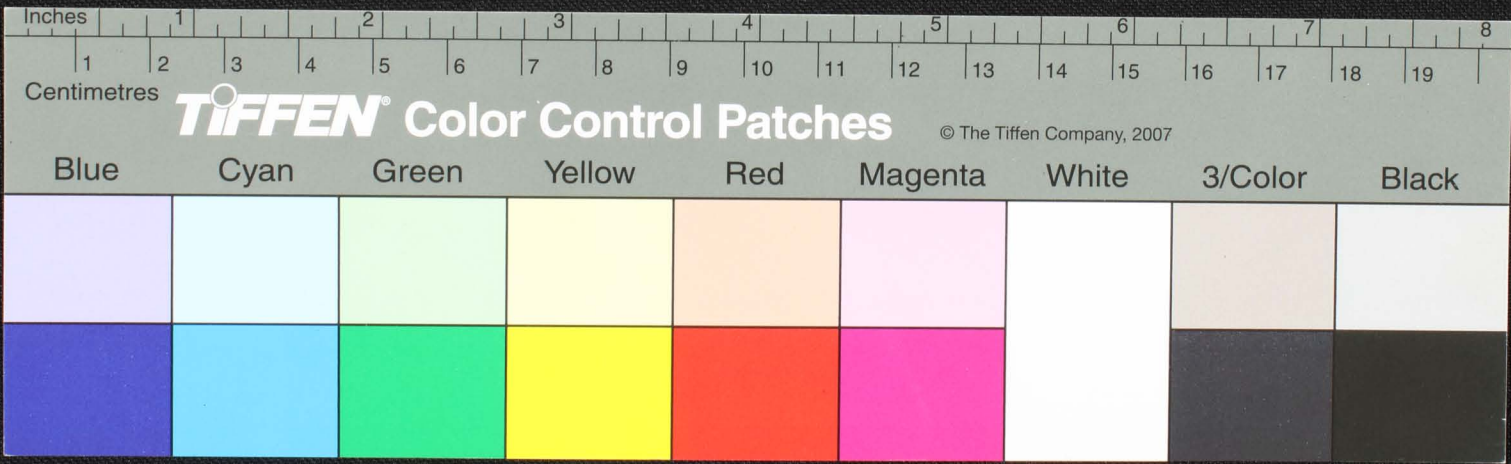

சூக நனூதி கபாரதிதா ————— னூரு நதிதூ மேலூ மதினூ கனூ தெரிமாமலிந நதிதூ மேலூ ம.ஜ.ஜ.
 நூயிநதிதூ வினூபகுமதநரி யாமலிப்ப ————— நதிதூ நகுப்பனூ செனூ செமனூ நதிதூ சுவரெபநூ மரனூ
 நனூநதிதூ தி.ந.நவகுசெயநானூ அகநசசுவரெபகுமநனூதா ————— யதிருநூ நதிதூ இலநதி
 ஜ.ஜ.ஜிப்படி ————— னூதிசெய ————— னூ ரெநகு ————— னூதா ————— யவ ————— ரநதிதூ நயகநெட்டு
 நதிதூ மகுப்பனூ னூலாமனூவலி ————— நதிதூ வநதிதூ திசெய ————— னூபபாரதிதூ யனூநதிதூ
 சுவரவகநாரிநதிதூ சுவரவலயார.ஜ.யதிசெய ————— ரயிநதிதூ வலிநதிதூ லெநவரவநதிதூ

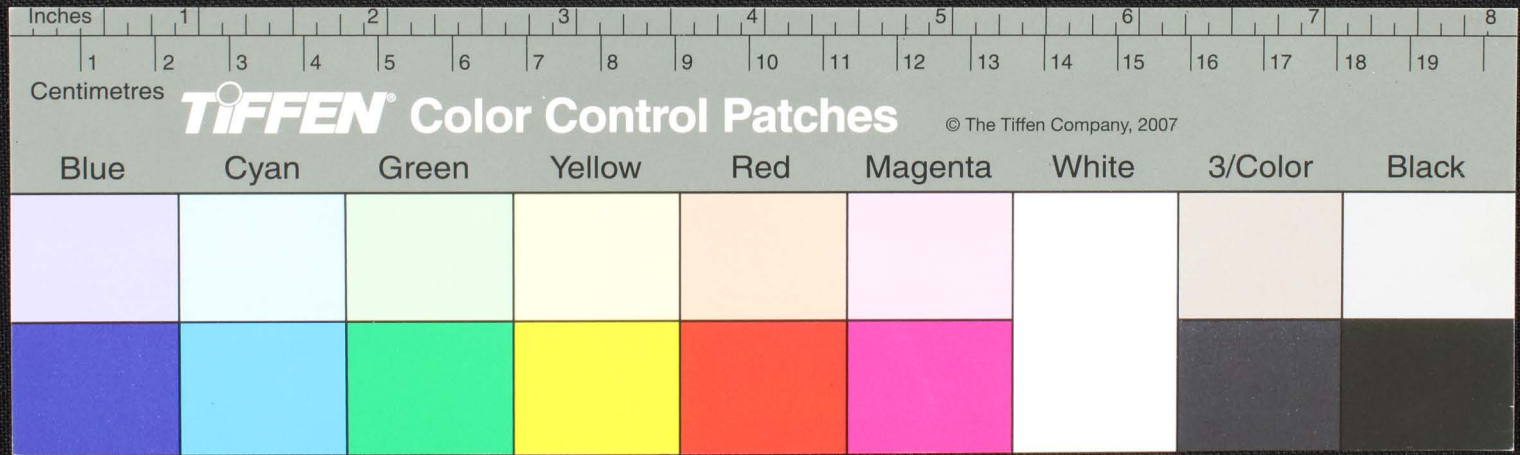

சு.கி

யந் தவநு துதொலலிதந் தவநு களே பபாரந் துதொலலிதந் தவநு நடுநு வினா னு
புலொகதிதிலிடுகடுதந் துதொலலிதந் தவநு களே பபாரந் துதொலலிதந் தவநு நடுநு வினா னு
பபினா னுலொகதிதிலிடுகடுதந் துதொலலிதந் தவநு களே பபாரந் துதொலலிதந் தவநு நடுநு வினா னு
ஆகதிபயு டிவினா நடுநு பல் பல்புலொகதிதிலிடுகடுதந் துதொலலிதந் தவநு களே பபாரந் துதொலலிதந் தவநு நடுநு வினா னு
கடாந் தவநு துதொலலிதந் தவநு களே பபாரந் துதொலலிதந் தவநு நடுநு வினா னு
நுலொகதிதிலிடுகடுதந் துதொலலிதந் தவநு களே பபாரந் துதொலலிதந் தவநு நடுநு வினா னு

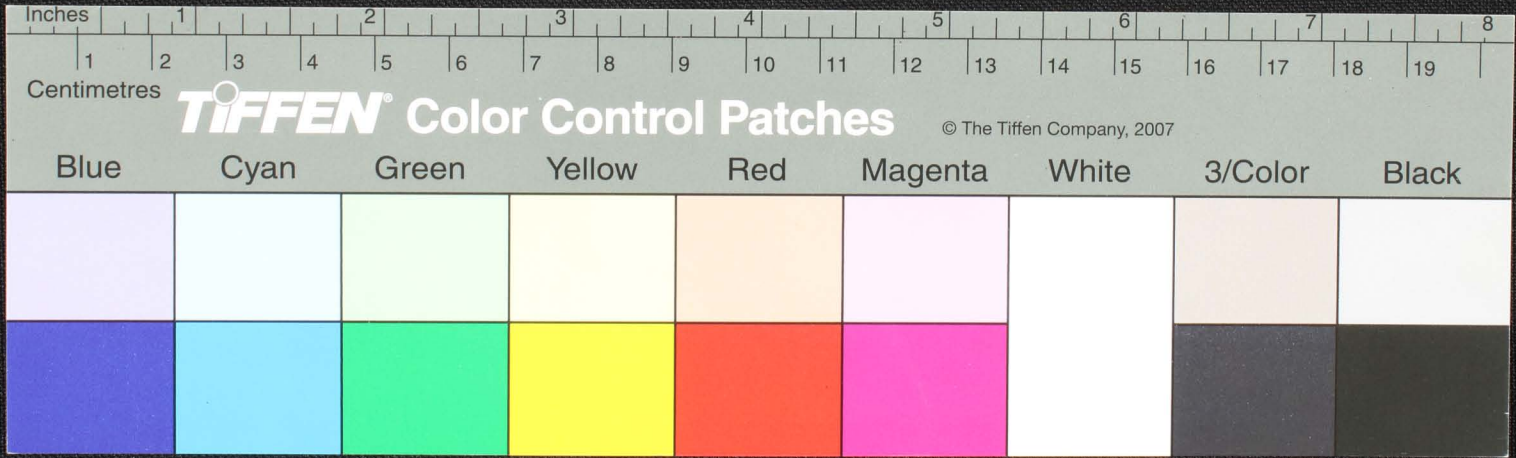

சிறு
செய்யுள்
வாழ்வு

செய்யுள் தலைப்பைக் கொண்டு அட்டவாடி செய்து உட்கொண்டிருக்கும்போது
 தலைப்பின் கீழே சிறு செய்துள்ளவர்களை விட்டுச் செல்லும்போது -



தலைப்பின் கீழே சிறு செய்துள்ளவர்களை விட்டுச் செல்லும்போது -
 உட்கொண்டிருக்கும்போது -
 உட்கொண்டிருக்கும்போது -
 உட்கொண்டிருக்கும்போது -
 உட்கொண்டிருக்கும்போது -

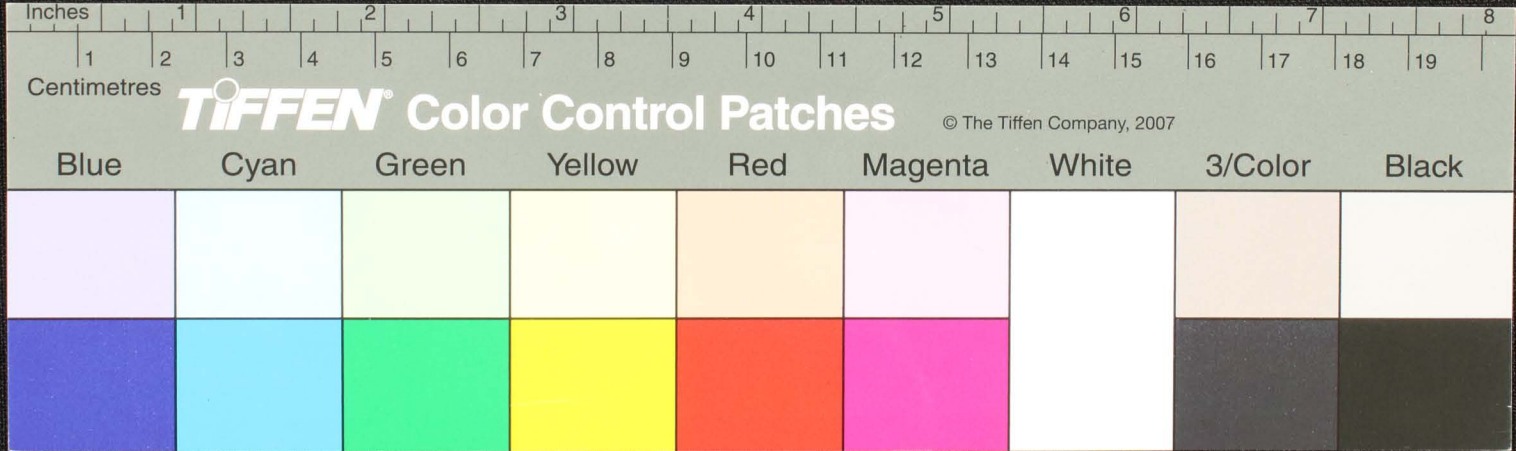

Handwritten Tamil script on a palm leaf manuscript. The text is arranged in three sections from left to right. The left section contains approximately 10 lines of text. The middle section features a complex diagram with a grid of lines and several circular nodes containing characters, possibly representing a calendar or a specific ritual. The right section contains another 10 lines of text. Two circular holes are visible on the leaf, used for binding multiple leaves together.

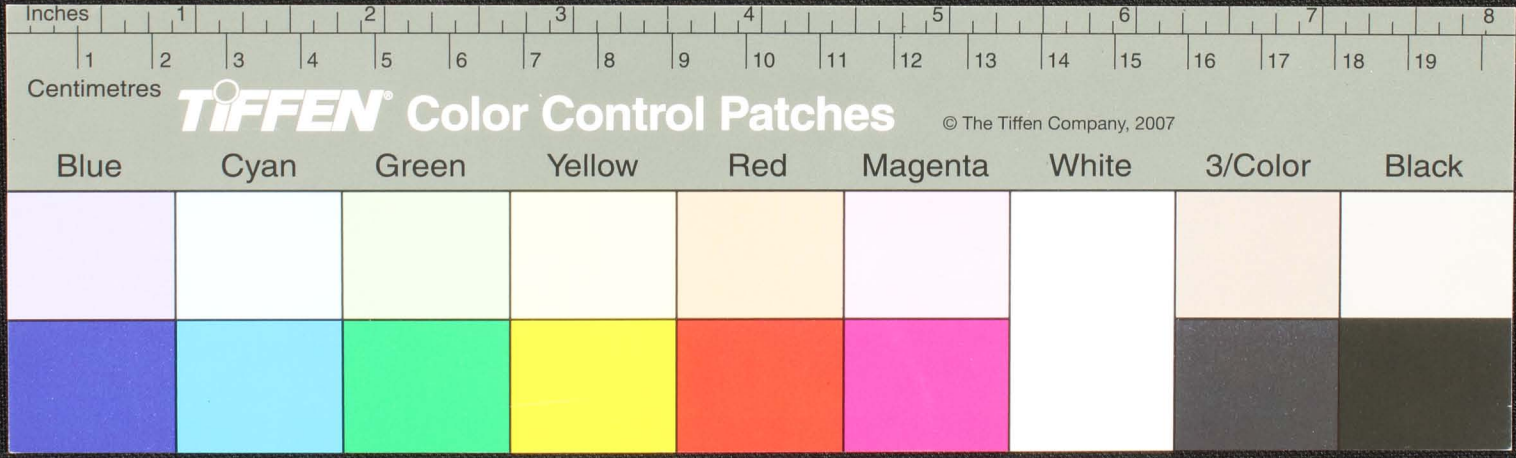

கருநாடக அரசு - திரு. வி. வி. சுவாமிநாதன்
 கருநாடக அரசு - திரு. வி. வி. சுவாமிநாதன்
 கருநாடக அரசு - திரு. வி. வி. சுவாமிநாதன்
 கருநாடக அரசு - திரு. வி. வி. சுவாமிநாதன்
 கருநாடக அரசு - திரு. வி. வி. சுவாமிநாதன்

நாடு அமைக்க
 நாடு அமைக்க
 நாடு அமைக்க
 நாடு அமைக்க

தேவநம்பி - திரு. வி. வி. சுவாமிநாதன்
 தேவநம்பி - திரு. வி. வி. சுவாமிநாதன்
 தேவநம்பி - திரு. வி. வி. சுவாமிநாதன்
 தேவநம்பி - திரு. வி. வி. சுவாமிநாதன்
 தேவநம்பி - திரு. வி. வி. சுவாமிநாதன்

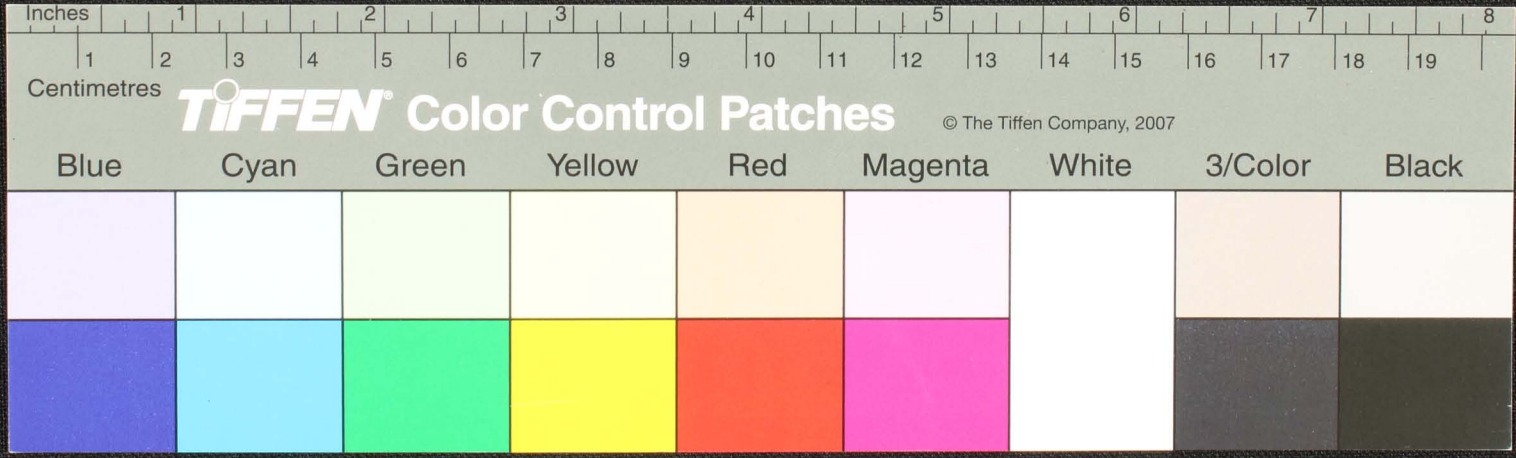

க.ப.

மெய்யின் உயிர் உயிர் மெய்யின் உயிர் மெய்யின் உயிர் மெய்யின் உயிர் மெய்யின் உயிர்
 மெய்யின் உயிர் மெய்யின் உயிர் மெய்யின் உயிர் மெய்யின் உயிர் மெய்யின் உயிர்
 மெய்யின் உயிர் மெய்யின் உயிர் மெய்யின் உயிர் மெய்யின் உயிர் மெய்யின் உயிர்
 மெய்யின் உயிர் மெய்யின் உயிர் மெய்யின் உயிர் மெய்யின் உயிர் மெய்யின் உயிர்
 மெய்யின் உயிர் மெய்யின் உயிர் மெய்யின் உயிர் மெய்யின் உயிர் மெய்யின் உயிர்
 மெய்யின் உயிர் மெய்யின் உயிர் மெய்யின் உயிர் மெய்யின் உயிர் மெய்யின் உயிர்
 மெய்யின் உயிர் மெய்யின் உயிர் மெய்யின் உயிர் மெய்யின் உயிர் மெய்யின் உயிர்
 மெய்யின் உயிர் மெய்யின் உயிர் மெய்யின் உயிர் மெய்யின் உயிர் மெய்யின் உயிர்
 மெய்யின் உயிர் மெய்யின் உயிர் மெய்யின் உயிர் மெய்யின் உயிர் மெய்யின் உயிர்
 மெய்யின் உயிர் மெய்யின் உயிர் மெய்யின் உயிர் மெய்யின் உயிர் மெய்யின் உயிர்
 மெய்யின் உயிர் மெய்யின் உயிர் மெய்யின் உயிர் மெய்யின் உயிர் மெய்யின் உயிர்

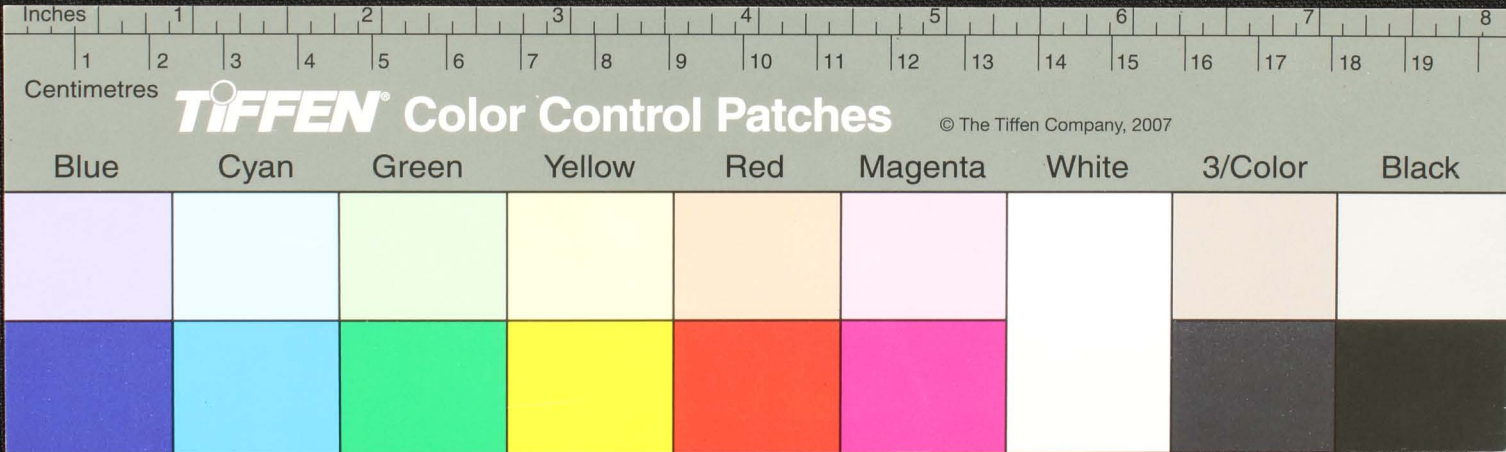

வக குளைய வ தி றியு க கு வ ளி - வ றா வ கு வ றி - கு ன கு றியு க றியு க கு வ றி - கு ன கு றியு க கு றி
 றியு க கு வ றி + கு ன கு றியு க கு றி றியு க கு வ றி - கு ன கு றியு க கு றி றியு க கு வ றி கு றி றியு க கு வ றி கு றி
 கு றி றியு க கு றி றியு க கு றி றியு க கு வ றி - கு ன கு றியு க கு றி றியு க கு வ றி கு றி றியு க கு வ றி கு றி
 கு றி றியு க கு றி றியு க கு றி றியு க கு வ றி - கு ன கு றியு க கு றி றியு க கு வ றி கு றி றியு க கு வ றி கு றி
 கு றி றியு க கு றி றியு க கு றி றியு க கு வ றி - கு ன கு றியு க கு றி றியு க கு வ றி கு றி றியு க கு வ றி கு றி
 கு றி றியு க கு றி றியு க கு றி றியு க கு வ றி - கு ன கு றியு க கு றி றியு க கு வ றி கு றி றியு க கு வ றி கு றி
 கு றி றியு க கு றி றியு க கு றி றியு க கு வ றி - கு ன கு றியு க கு றி றியு க கு வ றி கு றி றியு க கு வ றி கு றி

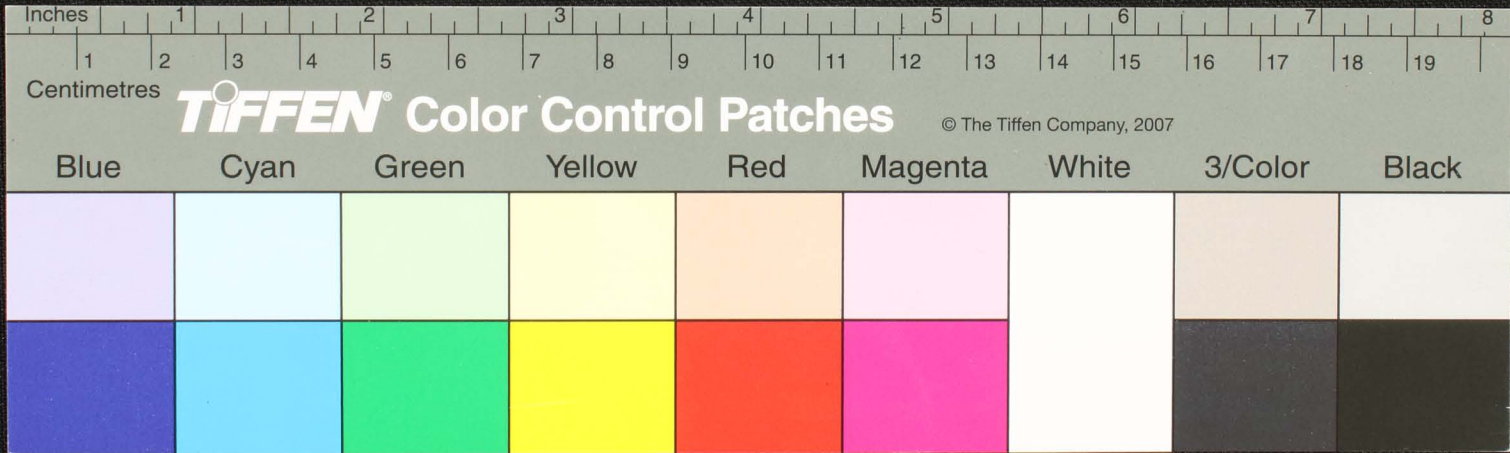

கூ

குடி அறையகொடக்தகதகதாந்நுவுககுடிமயதி — வகொடக்தகதகதாந்நுவுககுடிமயதி
ககொவலகுடிவல—சுகபநிதமகியாடுகியவயாவலந்நுகுடிஅறையகொடிவத
சுகபநிதமகியாடுகியவயாவலந்நுகுடிஅறையகொடிவத—அறையகொடிவத
சுகபநிதமகியாடுகியவயாவலந்நுகுடிஅறையகொடிவத—அறையகொடிவத
சுகபநிதமகியாடுகியவயாவலந்நுகுடிஅறையகொடிவத—அறையகொடிவத
சுகபநிதமகியாடுகியவயாவலந்நுகுடிஅறையகொடிவத—அறையகொடிவத
சுகபநிதமகியாடுகியவயாவலந்நுகுடிஅறையகொடிவத—அறையகொடிவத
சுகபநிதமகியாடுகியவயாவலந்நுகுடிஅறையகொடிவத—அறையகொடிவத
சுகபநிதமகியாடுகியவயாவலந்நுகுடிஅறையகொடிவத—அறையகொடிவத

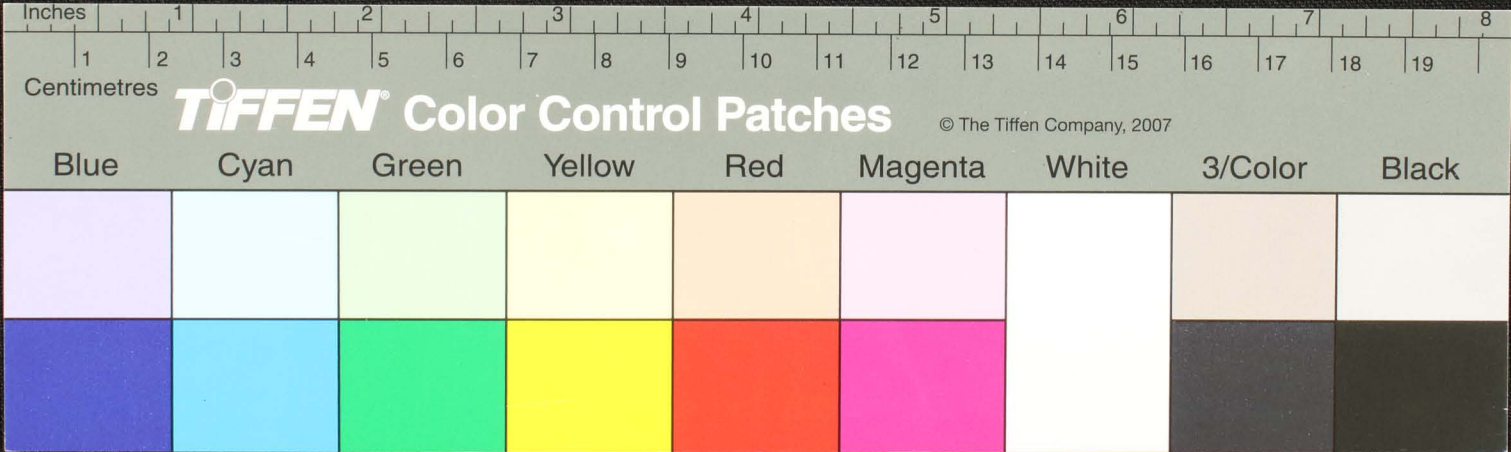

Handwritten text in Tamil script on a palm leaf manuscript. The text is arranged in approximately 10 horizontal lines. Two circular holes are visible, used for binding multiple leaves together. The script is densely packed and appears to be a form of historical or religious text.

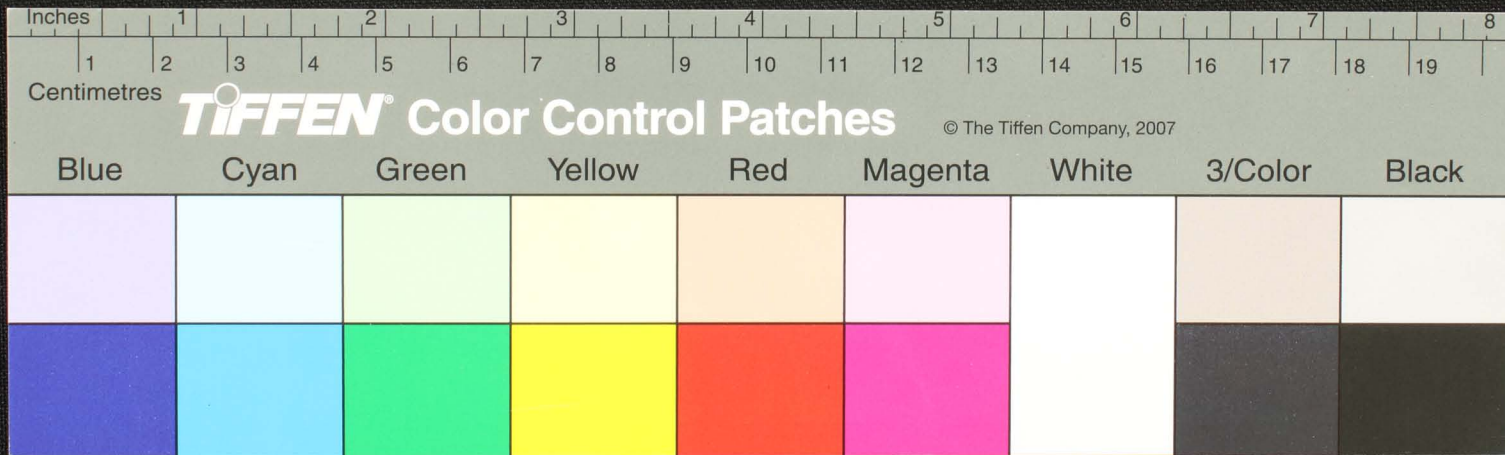

100

Handwritten Tamil script on a palm leaf manuscript. The text is arranged in approximately 10 horizontal lines across the length of the leaf. Two circular holes are visible, which were traditionally used for threading a cord to bind multiple leaves together. The script is densely packed and appears to be a form of classical or religious Tamil.

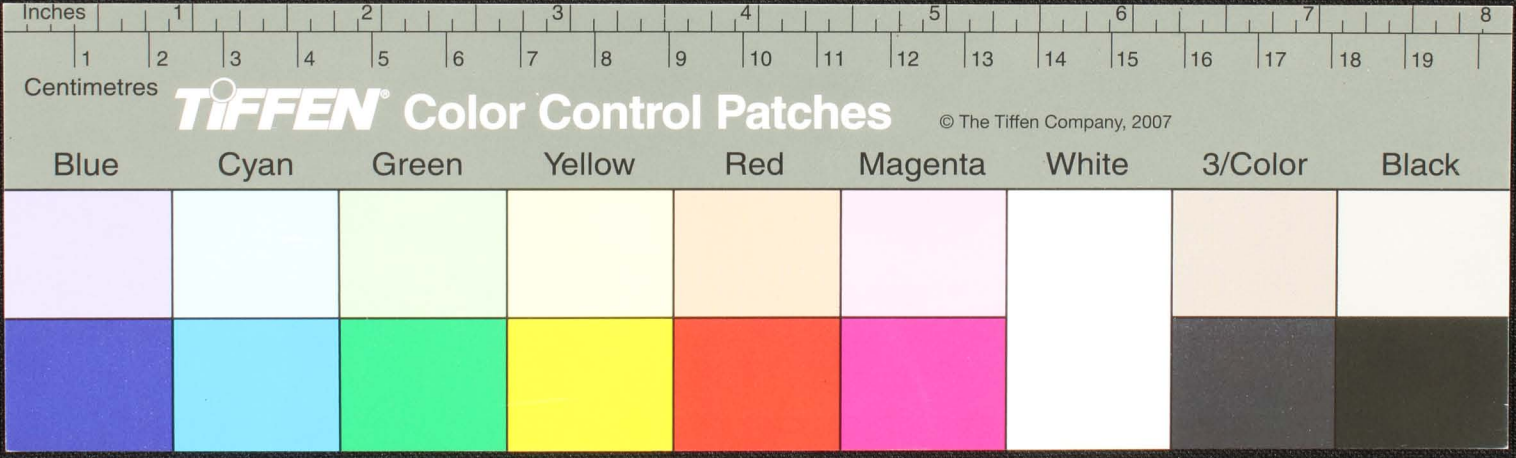

கூப

சூரியன்
கூப

தெளிவான மனதுடன் வாழ்க்கையினை சுவாசம் உணர்ச்சியுடன் வாழ்க்கை சுவாசம்
உணர்ச்சியுடன் வாழ்க்கை சுவாசம் உணர்ச்சியுடன் வாழ்க்கை சுவாசம் உணர்ச்சியுடன் வாழ்க்கை
சுவாசம் உணர்ச்சியுடன் வாழ்க்கை சுவாசம் உணர்ச்சியுடன் வாழ்க்கை சுவாசம் உணர்ச்சியுடன் வாழ்க்கை
சுவாசம் உணர்ச்சியுடன் வாழ்க்கை சுவாசம் உணர்ச்சியுடன் வாழ்க்கை சுவாசம் உணர்ச்சியுடன் வாழ்க்கை
சுவாசம் உணர்ச்சியுடன் வாழ்க்கை சுவாசம் உணர்ச்சியுடன் வாழ்க்கை சுவாசம் உணர்ச்சியுடன் வாழ்க்கை
சுவாசம் உணர்ச்சியுடன் வாழ்க்கை சுவாசம் உணர்ச்சியுடன் வாழ்க்கை சுவாசம் உணர்ச்சியுடன் வாழ்க்கை

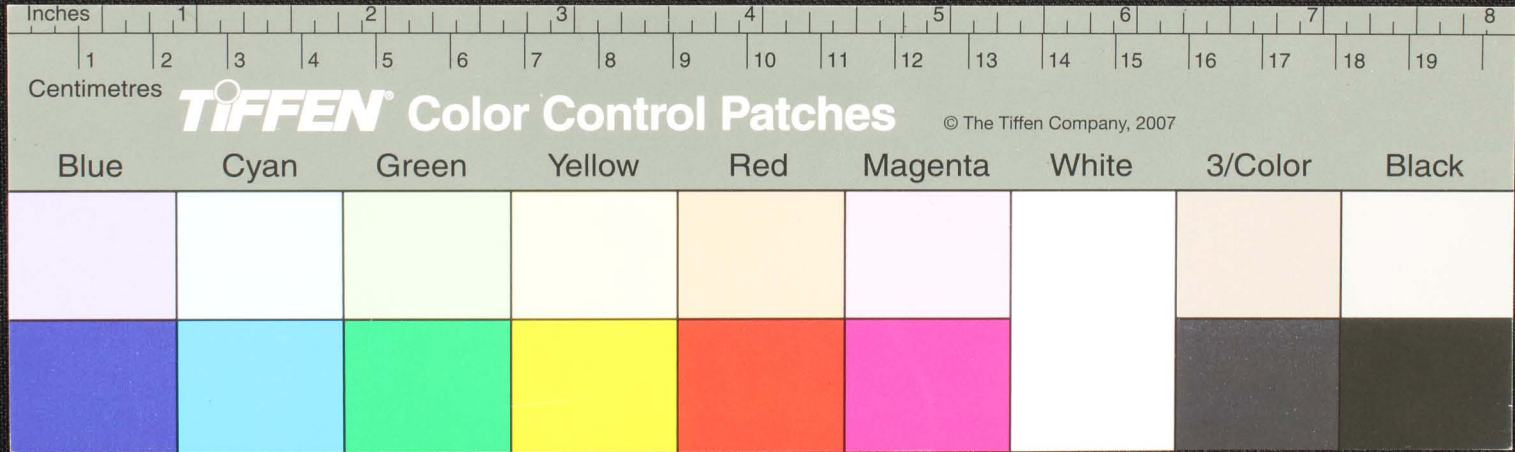

Handwritten text in Tamil script on a palm leaf manuscript. The text is arranged in approximately 10 horizontal lines across the length of the leaf. Two circular holes are visible, used for binding multiple leaves together.

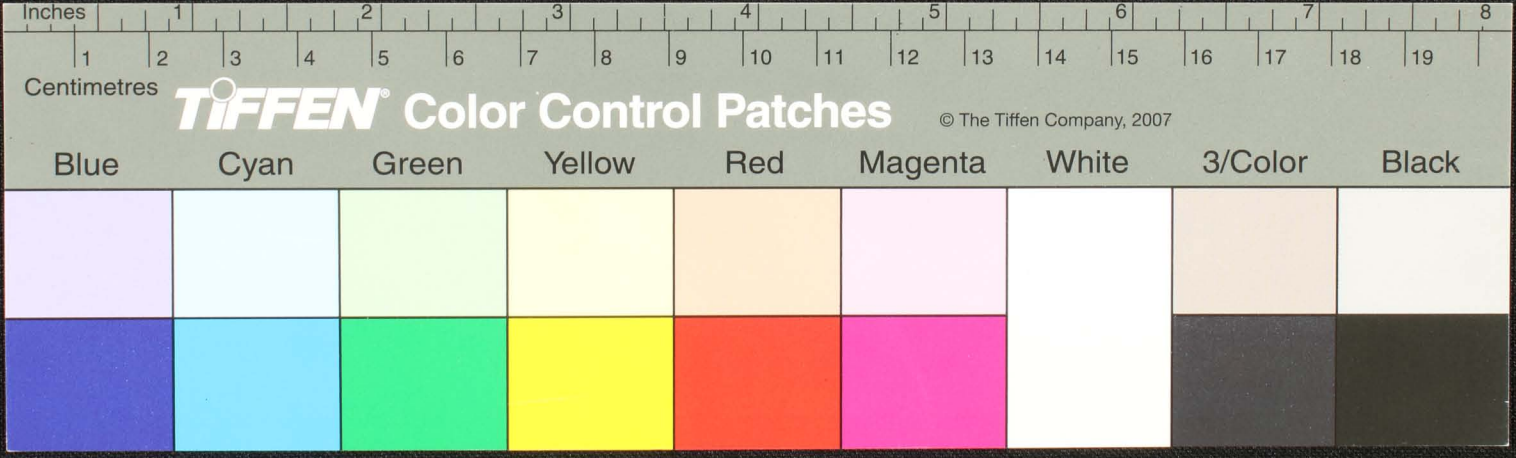

தகைநாபுனது வினுகடுமககுடிபிலகெது நிபெகதிருமாசெயுபுதுமருநது
 துதகைநாபுனது வினுகடுமககுடிபிலகெது நிபெகதிருமாசெயுபுதுமருநது
 வரகுதலயுபுநது வரசெயுபுநது வரகுதலயுபுநது வரசெயுபுநது
 மதுபுதுமருநது குதலயுபுநது குதலயுபுநது குதலயுபுநது
 மதுபுதுமருநது குதலயுபுநது குதலயுபுநது குதலயுபுநது
 மதுபுதுமருநது குதலயுபுநது குதலயுபுநது குதலயுபுநது
 மதுபுதுமருநது குதலயுபுநது குதலயுபுநது குதலயுபுநது
 மதுபுதுமருநது குதலயுபுநது குதலயுபுநது குதலயுபுநது

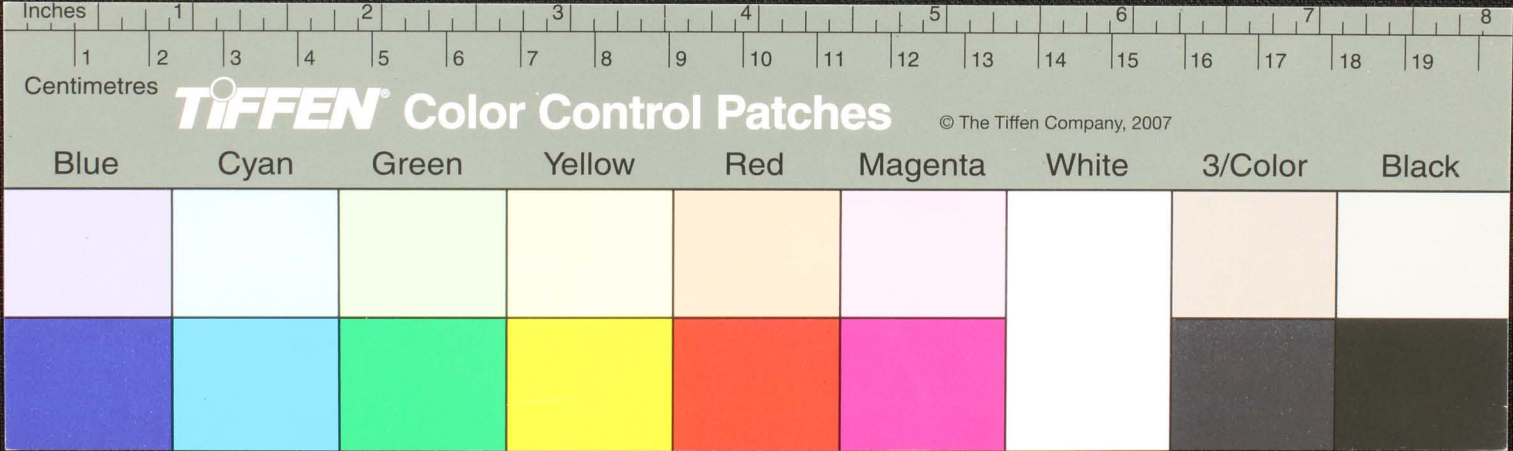

கரு
 உதவகவி நகுநிலகவரி குழுபு சந்திரகுரியுமிகுபாதி குழுபு குரு வயிராவ குலகுரு
 காலகாலமாயுதமது பதவுபு நகிமபாய கடுதொளமு... சீமகு கடுகடுகடுகடுகடு
 யாதியி மரணமு... சீமகு நகிமபாய குழுபு குரு வயிராவ குலகுரு கடுகடுகடுகடுகடு
 குதவவவவவவவவ... குதவவவவவவவவ... குதவவவவவவவவ... குதவவவவவவவவ...
 யதிகி... குதவவவவவவவவ... குதவவவவவவவவ... குதவவவவவவவவ...
 குதவவவவவவவவ... குதவவவவவவவவ... குதவவவவவவவவ... குதவவவவவவவவ...
 குதவவவவவவவவ... குதவவவவவவவவ... குதவவவவவவவவ... குதவவவவவவவவ...
 குதவவவவவவவவ... குதவவவவவவவவ... குதவவவவவவவவ... குதவவவவவவவவ...

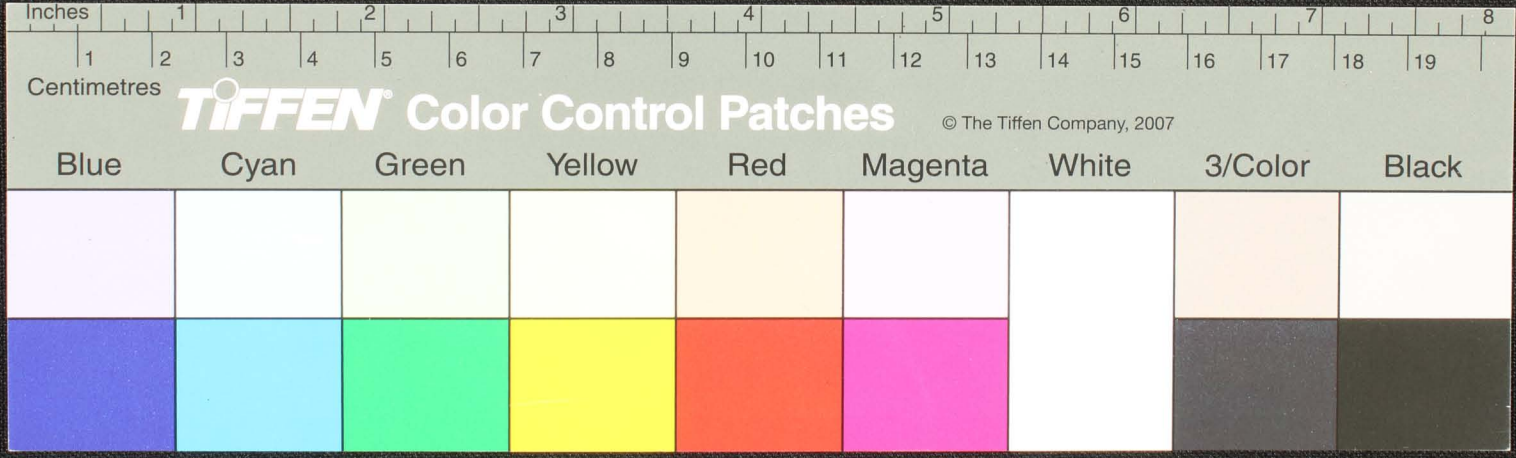

Handwritten Tamil script on a palm leaf manuscript. The text is arranged in approximately 10 horizontal lines. Two circular holes are visible, used for threading a cord to bind multiple leaves together. The script is densely packed and appears to be a form of classical or religious Tamil.

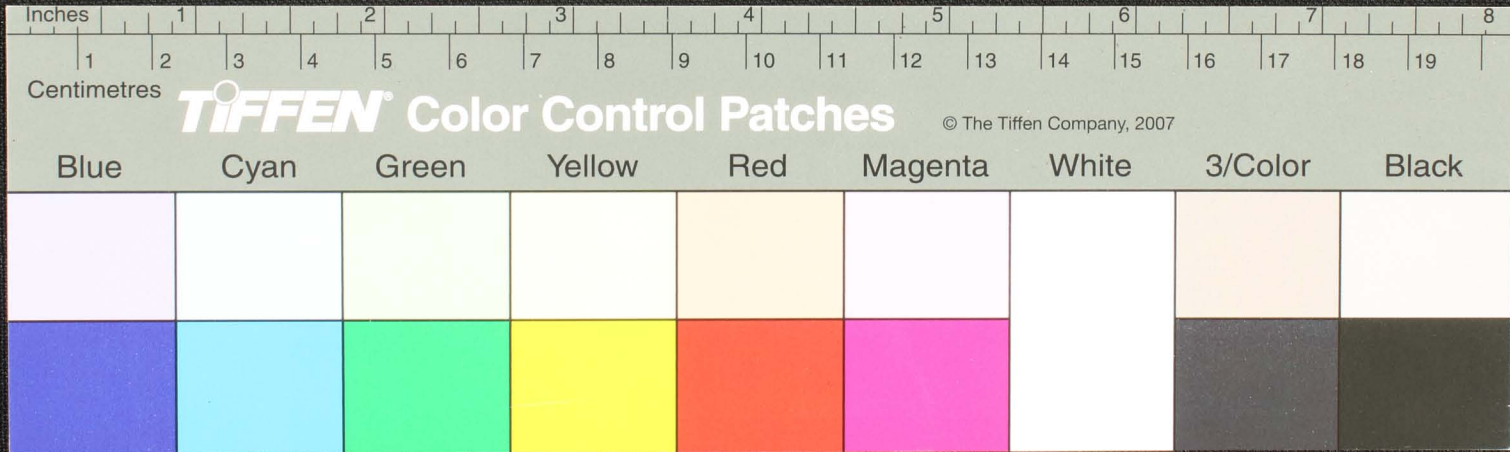

Handwritten text in Tamil script on a palm leaf manuscript strip.

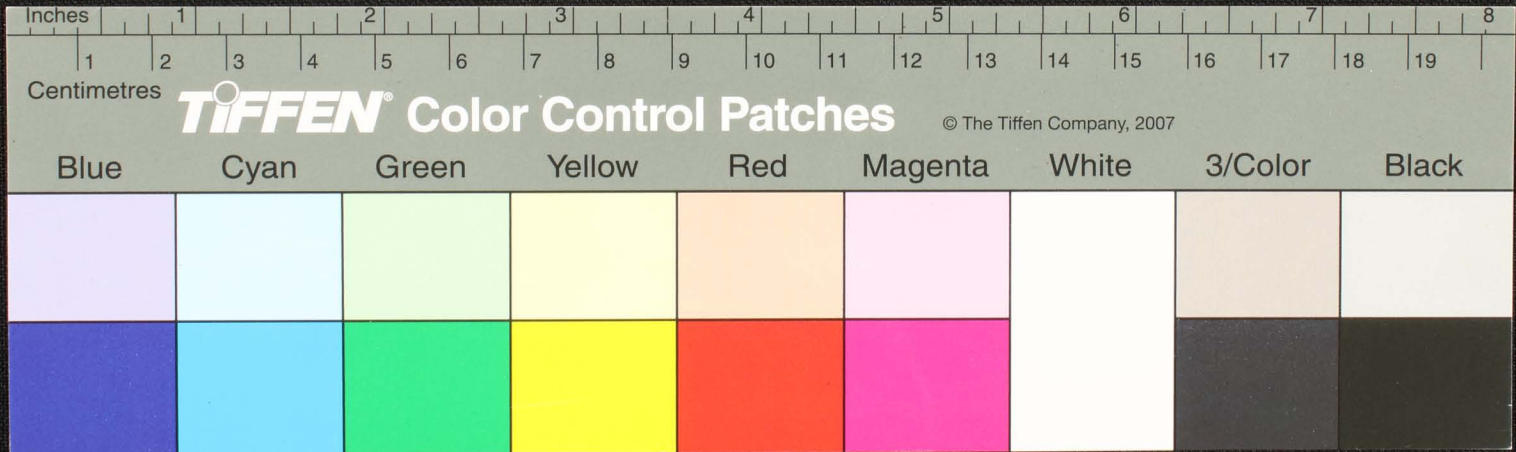

14
 இவ்வாறு
 மலர்ச்சி
 வரையறுக்க
 உண்டாகா

உண்டாகவல்லவா தக்கவர்களுள் உண்டாக
 உண்டாகவல்லவா தக்கவர்களுள் உண்டாக
 உண்டாகவல்லவா தக்கவர்களுள் உண்டாக
 உண்டாகவல்லவா தக்கவர்களுள் உண்டாக
 உண்டாகவல்லவா தக்கவர்களுள் உண்டாக
 உண்டாகவல்லவா தக்கவர்களுள் உண்டாக

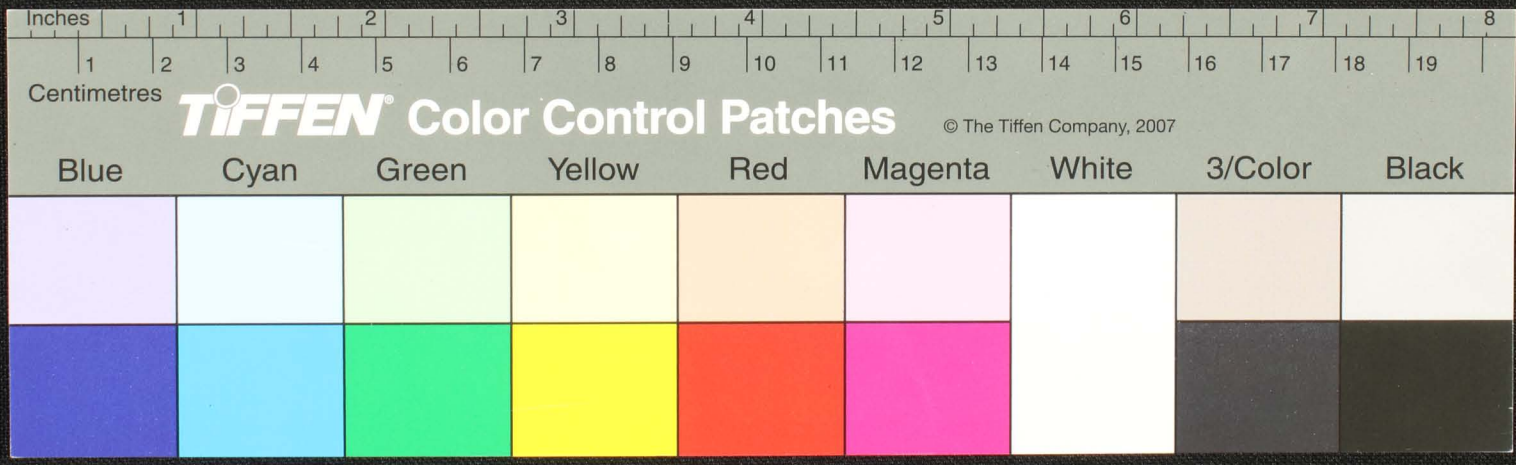

Handwritten Tamil script on a palm leaf, featuring two circular holes. The text is organized into approximately four horizontal lines, with characters and ligatures typical of the Tamil script. Some characters are enclosed in small circles, possibly as markers or specific symbols.

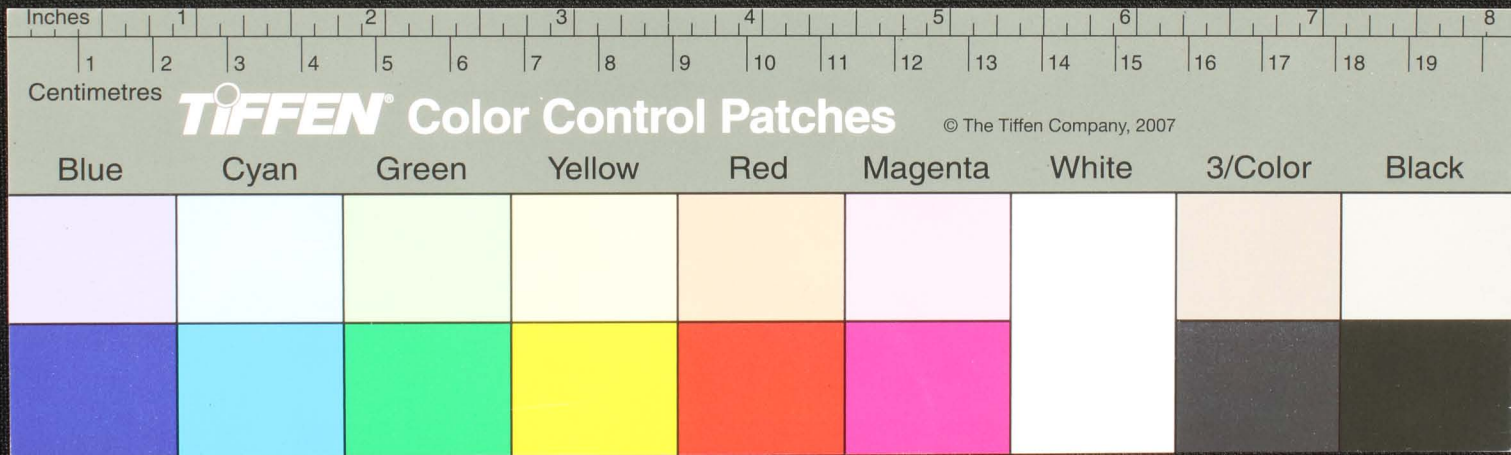

Handwritten Tamil script on a palm leaf manuscript. The text is arranged in approximately four horizontal lines across the length of the leaf. Two circular holes are visible, which were traditionally used for threading a cord to bind multiple leaves together into a book format.

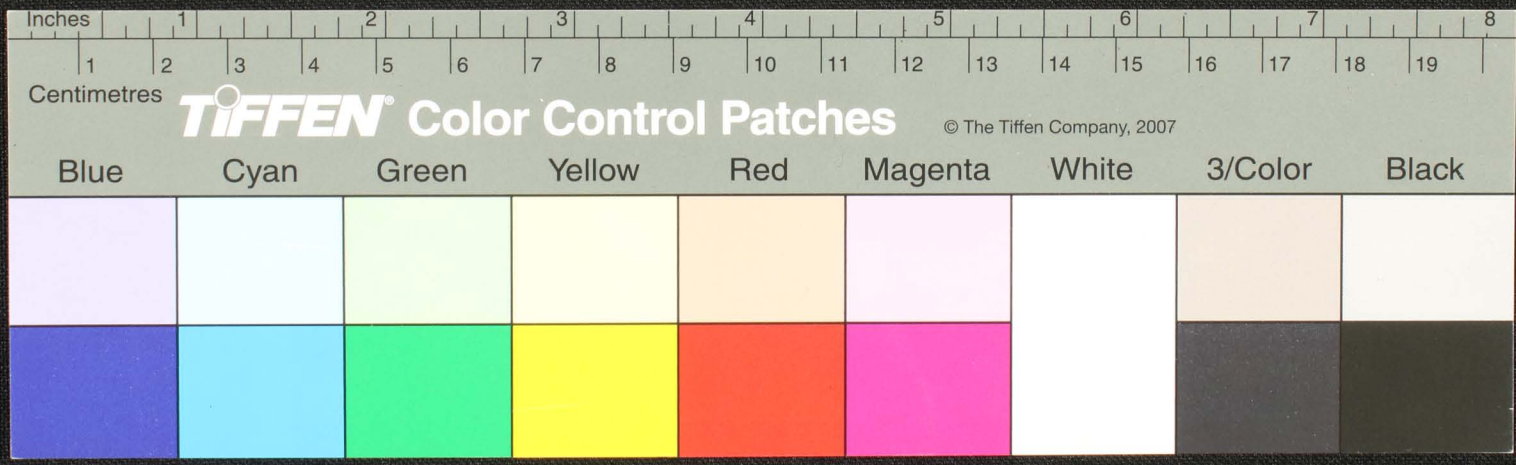

72

Handwritten Tamil script on a palm leaf manuscript. The text is arranged in approximately 12 horizontal lines across the length of the leaf. Two circular holes are visible, which were traditionally used for threading a cord to bind multiple leaves together into a book. The script is densely packed and appears to be a form of classical or religious Tamil.

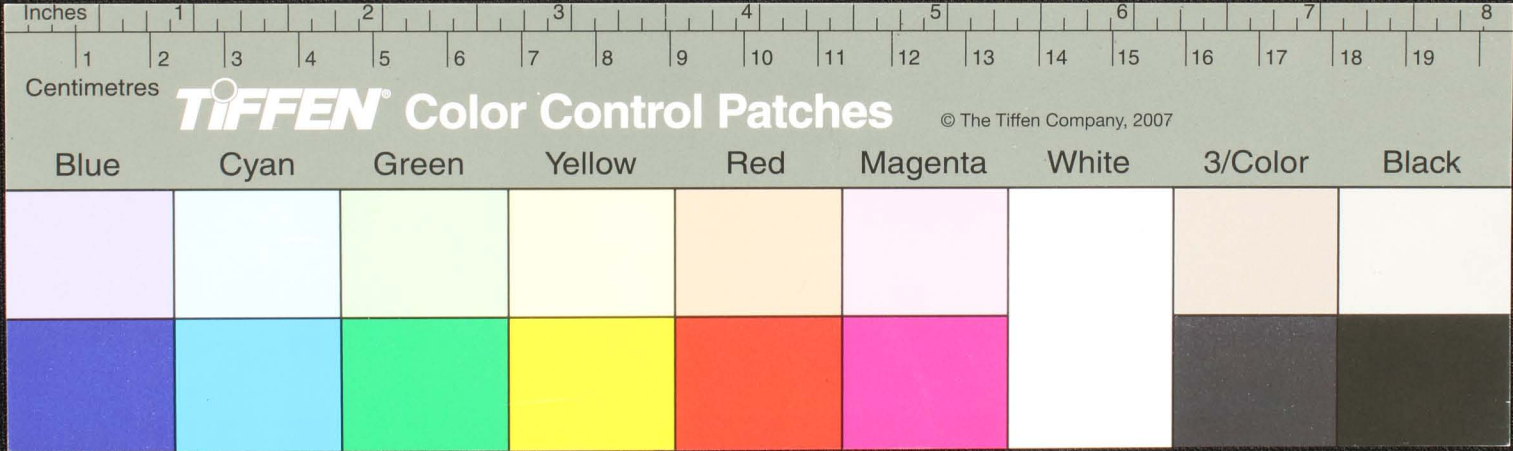

Handwritten text in Tamil script on a palm leaf manuscript. The text is arranged in approximately 10 horizontal lines across the length of the leaf. Two circular holes are visible, used for threading a cord to bind multiple leaves together. The script is a traditional form of the Tamil language.

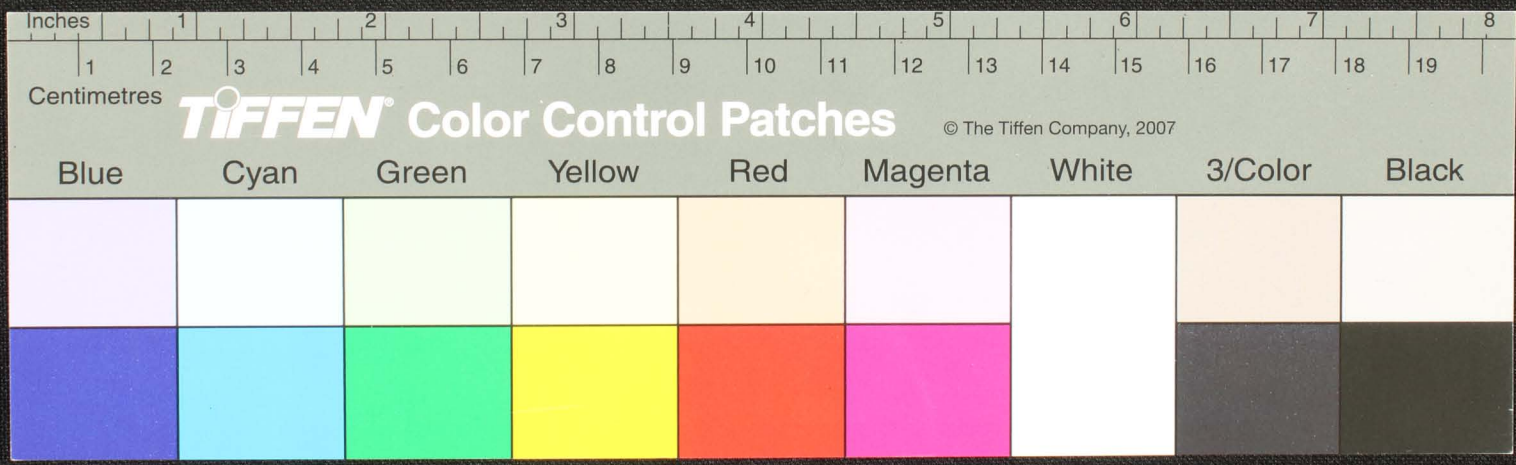

Handwritten Tamil script on a palm leaf manuscript. The text is arranged in approximately 10 horizontal lines across the length of the leaf. Two circular holes are visible, used for threading a cord to bind multiple leaves together. The script is densely packed and appears to be a form of classical or religious Tamil.

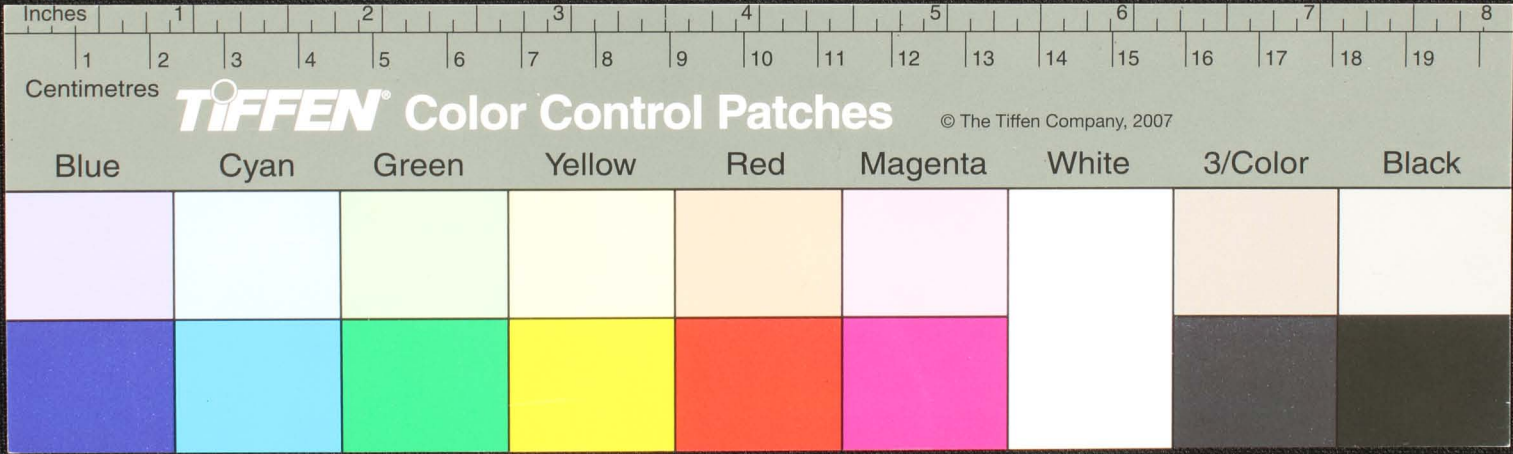

Handwritten Tamil script on a palm leaf manuscript. The text is arranged in approximately 10 horizontal lines across the length of the leaf. Two circular holes are visible, which were traditionally used for threading a cord to bind multiple leaves together into a book format. The script is densely packed and appears to be a form of classical or historical Tamil.

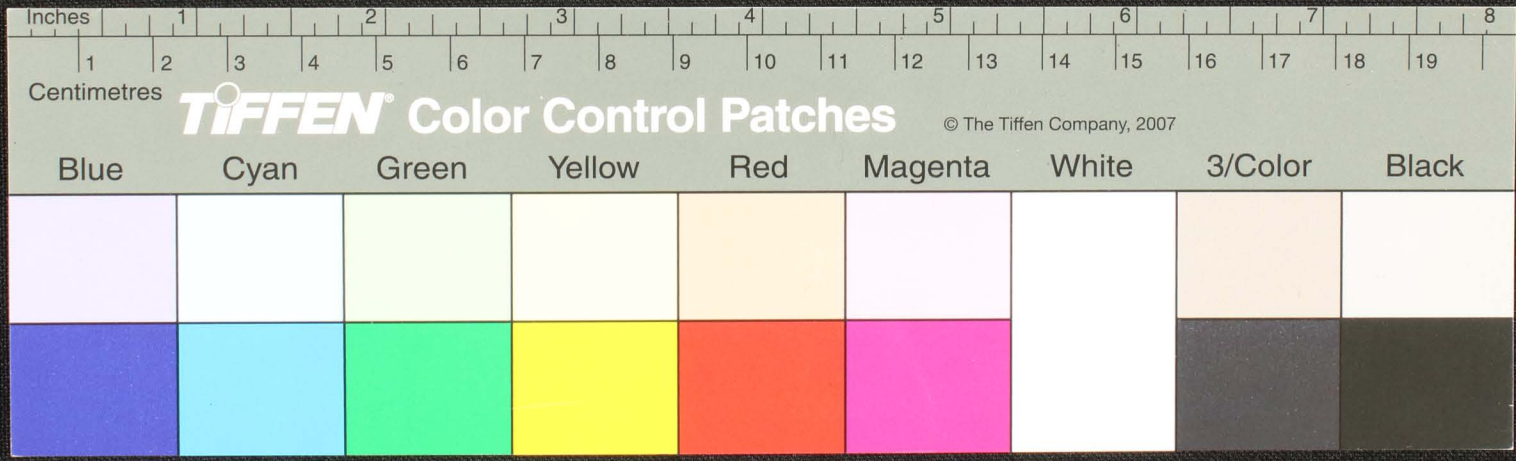

௧ வகை நகைகள் ௨ வகை நகைகள் ௩ வகை நகைகள் ௪ வகை நகைகள் ௫ வகை நகைகள் ௬ வகை நகைகள் ௭ வகை நகைகள் ௮ வகை நகைகள் ௯ வகை நகைகள் ௧௦ வகை நகைகள் ௧௧ வகை நகைகள் ௧௨ வகை நகைகள் ௧௩ வகை நகைகள் ௧௪ வகை நகைகள் ௧௫ வகை நகைகள் ௧௬ வகை நகைகள் ௧௭ வகை நகைகள் ௧௮ வகை நகைகள் ௧௯ வகை நகைகள் ௨௦ வகை நகைகள் ௨௧ வகை நகைகள் ௨௨ வகை நகைகள் ௨௩ வகை நகைகள் ௨௪ வகை நகைகள் ௨௫ வகை நகைகள் ௨௬ வகை நகைகள் ௨௭ வகை நகைகள் ௨௮ வகை நகைகள் ௨௯ வகை நகைகள் ௩௦ வகை நகைகள் ௩௧ வகை நகைகள் ௩௨ வகை நகைகள் ௩௩ வகை நகைகள் ௩௪ வகை நகைகள் ௩௫ வகை நகைகள் ௩௬ வகை நகைகள் ௩௭ வகை நகைகள் ௩௮ வகை நகைகள் ௩௯ வகை நகைகள் ௪௦ வகை நகைகள் ௪௧ வகை நகைகள் ௪௨ வகை நகைகள் ௪௩ வகை நகைகள் ௪௪ வகை நகைகள் ௪௫ வகை நகைகள் ௪௬ வகை நகைகள் ௪௭ வகை நகைகள் ௪௮ வகை நகைகள் ௪௯ வகை நகைகள் ௫௦ வகை நகைகள் ௫௧ வகை நகைகள் ௫௨ வகை நகைகள் ௫௩ வகை நகைகள் ௫௪ வகை நகைகள் ௫௫ வகை நகைகள் ௫௬ வகை நகைகள் ௫௭ வகை நகைகள் ௫௮ வகை நகைகள் ௫௯ வகை நகைகள் ௬௦ வகை நகைகள் ௬௧ வகை நகைகள் ௬௨ வகை நகைகள் ௬௩ வகை நகைகள் ௬௪ வகை நகைகள் ௬௫ வகை நகைகள் ௬௬ வகை நகைகள் ௬௭ வகை நகைகள் ௬௮ வகை நகைகள் ௬௯ வகை நகைகள் ௭௦ வகை நகைகள் ௭௧ வகை நகைகள் ௭௨ வகை நகைகள் ௭௩ வகை நகைகள் ௭௪ வகை நகைகள் ௭௫ வகை நகைகள் ௭௬ வகை நகைகள் ௭௭ வகை நகைகள் ௭௮ வகை நகைகள் ௭௯ வகை நகைகள் ௮௦ வகை நகைகள் ௮௧ வகை நகைகள் ௮௨ வகை நகைகள் ௮௩ வகை நகைகள் ௮௪ வகை நகைகள் ௮௫ வகை நகைகள் ௮௬ வகை நகைகள் ௮௭ வகை நகைகள் ௮௮ வகை நகைகள் ௮௯ வகை நகைகள் ௯௦ வகை நகைகள் ௯௧ வகை நகைகள் ௯௨ வகை நகைகள் ௯௩ வகை நகைகள் ௯௪ வகை நகைகள் ௯௫ வகை நகைகள் ௯௬ வகை நகைகள் ௯௭ வகை நகைகள் ௯௮ வகை நகைகள் ௯௯ வகை நகைகள் ௧௦௦ வகை நகைகள்

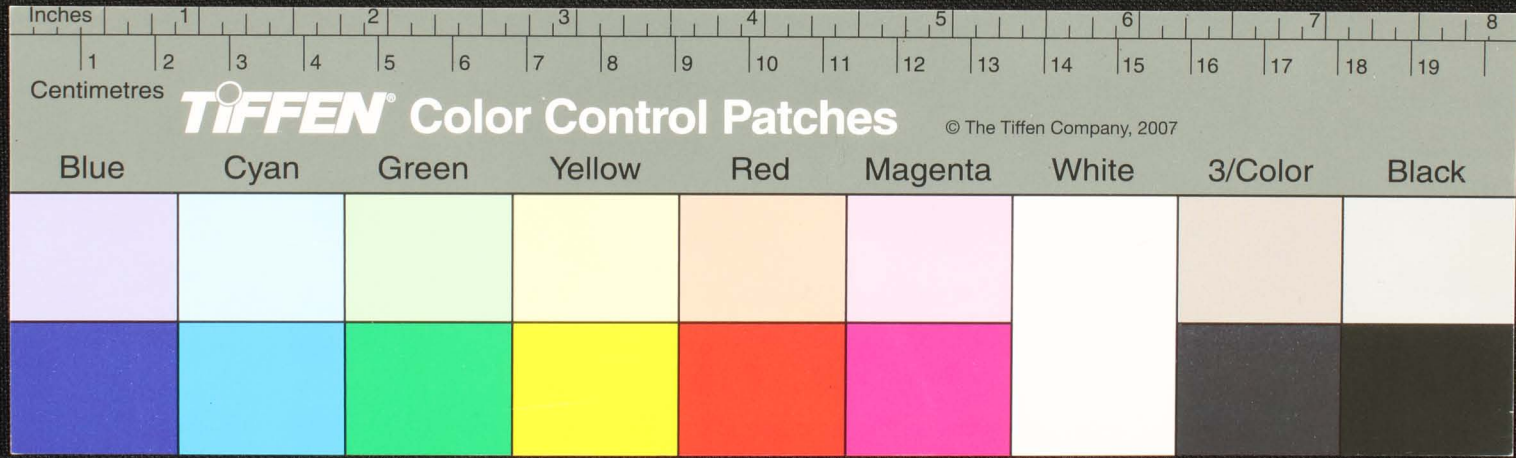

70 குறையாக - உடம்பு உணவு சரடா திடா - அகலுமநம் - பகுப்புவை பார்க்கிறேன் தீசு
 சுவரா - குகூ சுவர - குகூ சுவர - குகூ சுவர - குகூ சுவர - குகூ சுவர - குகூ சுவர - குகூ சுவர
 உபு சுவர - குகூ சுவர - குகூ சுவர - குகூ சுவர - குகூ சுவர - குகூ சுவர - குகூ சுவர
 குகூ சுவர - குகூ சுவர - குகூ சுவர - குகூ சுவர - குகூ சுவர - குகூ சுவர - குகூ சுவர
 குகூ சுவர - குகூ சுவர - குகூ சுவர - குகூ சுவர - குகூ சுவர - குகூ சுவர - குகூ சுவர
 குகூ சுவர - குகூ சுவர - குகூ சுவர - குகூ சுவர - குகூ சுவர - குகூ சுவர - குகூ சுவர
 குகூ சுவர - குகூ சுவர - குகூ சுவர - குகூ சுவர - குகூ சுவர - குகூ சுவர - குகூ சுவர
 குகூ சுவர - குகூ சுவர - குகூ சுவர - குகூ சுவர - குகூ சுவர - குகூ சுவர - குகூ சுவர

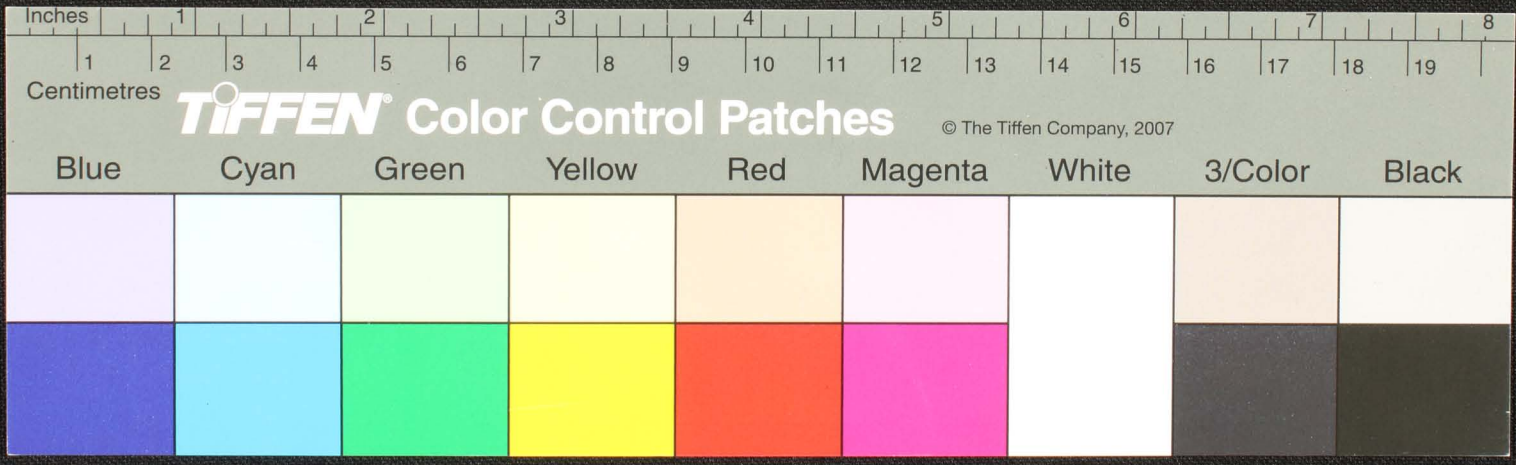
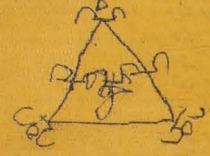

Handwritten Tamil script on a palm leaf manuscript. The text is arranged in approximately 10 horizontal lines across the length of the leaf. Two circular holes are visible, used for binding multiple leaves together. The script is densely packed and appears to be a form of classical or historical Tamil.

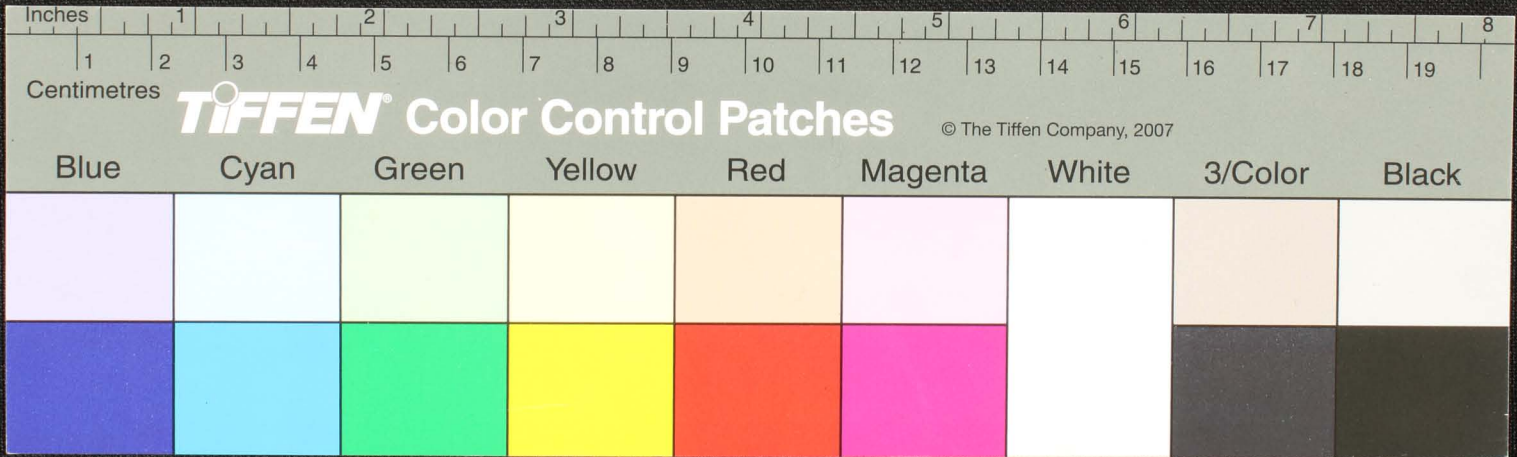

Handwritten text in an ancient script, possibly Tamil or Grantha, on a palm leaf manuscript. The text is arranged in approximately 8-10 horizontal lines. Two circular holes are visible, which were traditionally used for threading a cord to bind multiple leaves together into a book. The script is finely etched into the natural texture of the dried leaf.

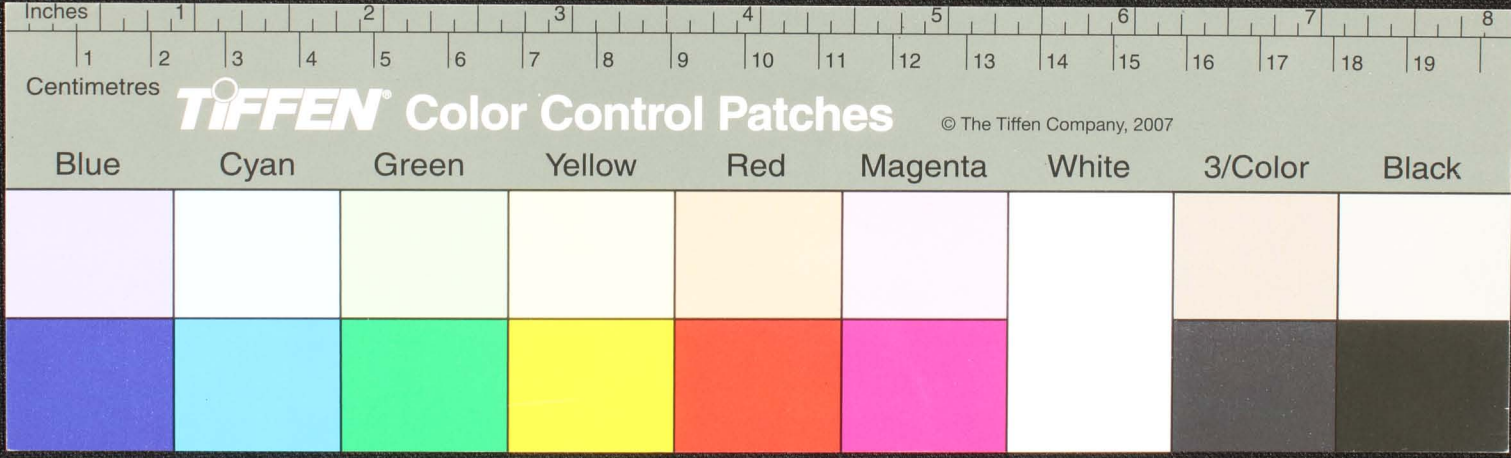

சீவனமுடைய மனமாவது - வலதுகையினுடைய தந்தை - மூலகையினுடைய மனமாவது -
 இவற்றுள் தந்தையினுடைய தந்தை - மூலகையினுடைய தந்தை - மூலகையினுடைய தந்தை -
 மூலகையினுடைய தந்தை - மூலகையினுடைய தந்தை - மூலகையினுடைய தந்தை -
 மூலகையினுடைய தந்தை - மூலகையினுடைய தந்தை - மூலகையினுடைய தந்தை -
 மூலகையினுடைய தந்தை - மூலகையினுடைய தந்தை - மூலகையினுடைய தந்தை -
 மூலகையினுடைய தந்தை - மூலகையினுடைய தந்தை - மூலகையினுடைய தந்தை -
 மூலகையினுடைய தந்தை - மூலகையினுடைய தந்தை - மூலகையினுடைய தந்தை -
 மூலகையினுடைய தந்தை - மூலகையினுடைய தந்தை - மூலகையினுடைய தந்தை -

Inches 1 2 3 4 5 6 7 8

Centimetres 1 2 3 4 5 6 7 8 9 10 11 12 13 14 15 16 17 18 19

TIFFEN Color Control Patches © The Tiffen Company, 2007

Blue	Cyan	Green	Yellow	Red	Magenta	White	3/Color	Black

Handwritten Tamil script on a palm leaf. The text is arranged in several lines, with some characters appearing to be in a different script or dialect. The script is dense and fills most of the length of the leaf.

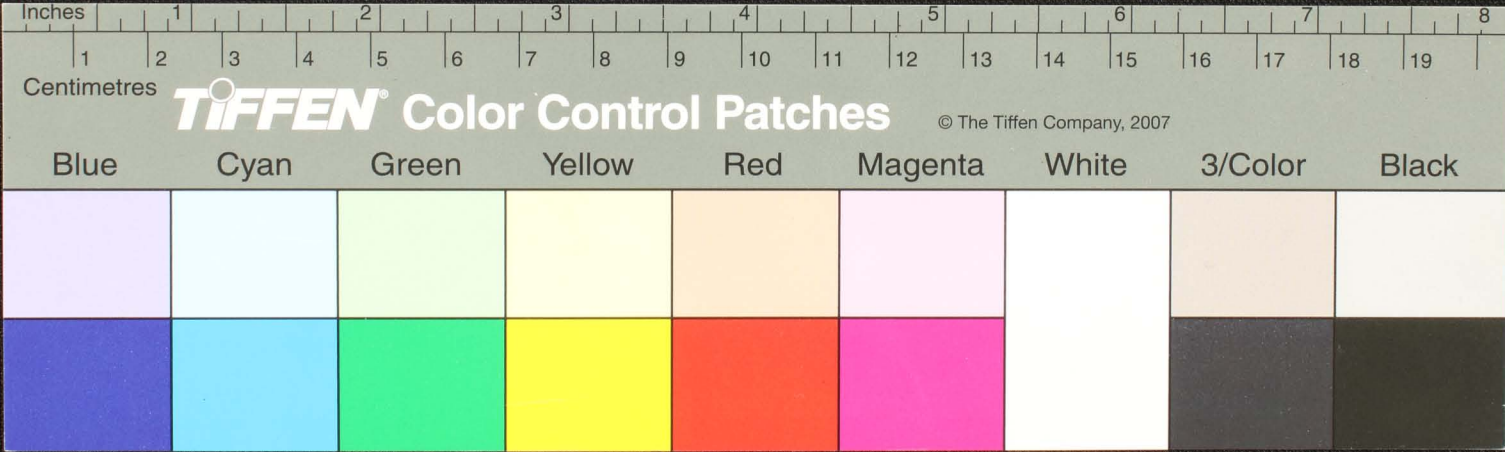

17 M

Handwritten text in an ancient script, likely Tamil, on a palm leaf manuscript. The text is arranged in approximately 10 horizontal lines across the length of the leaf. The characters are finely etched into the surface of the dried leaf. The script appears to be a historical form of the Tamil language, possibly used for religious or administrative purposes. The leaf shows signs of age, including some dark spots and wear.

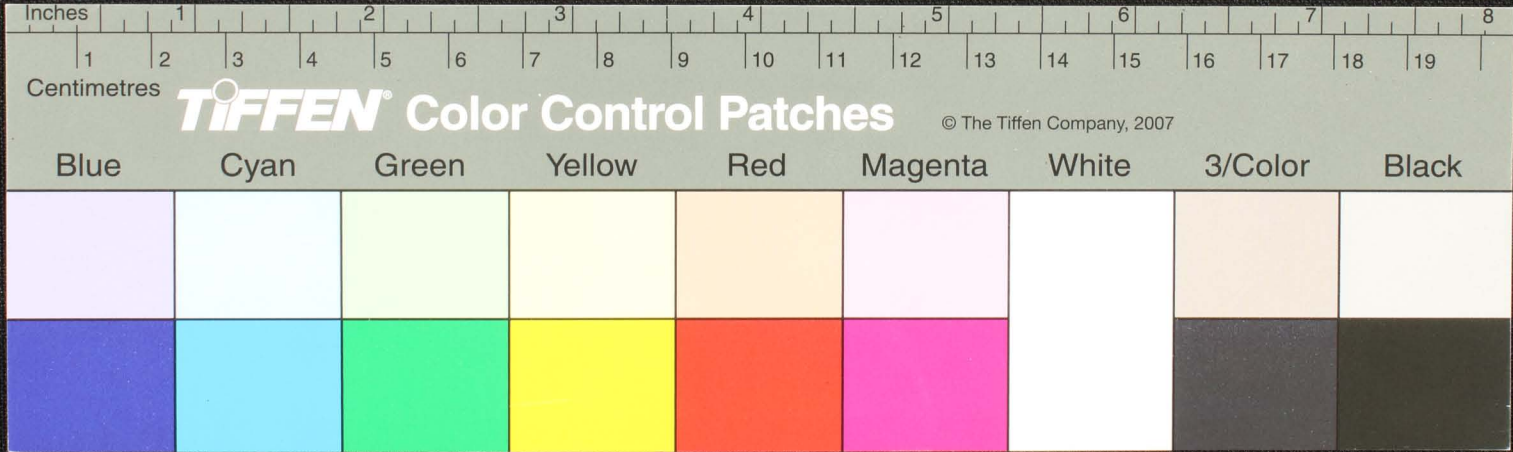

17116

Handwritten Tamil script on a palm leaf manuscript. The text is arranged in several lines, with some characters circled in red ink. Two circular holes are visible on the leaf, used for binding multiple leaves together.

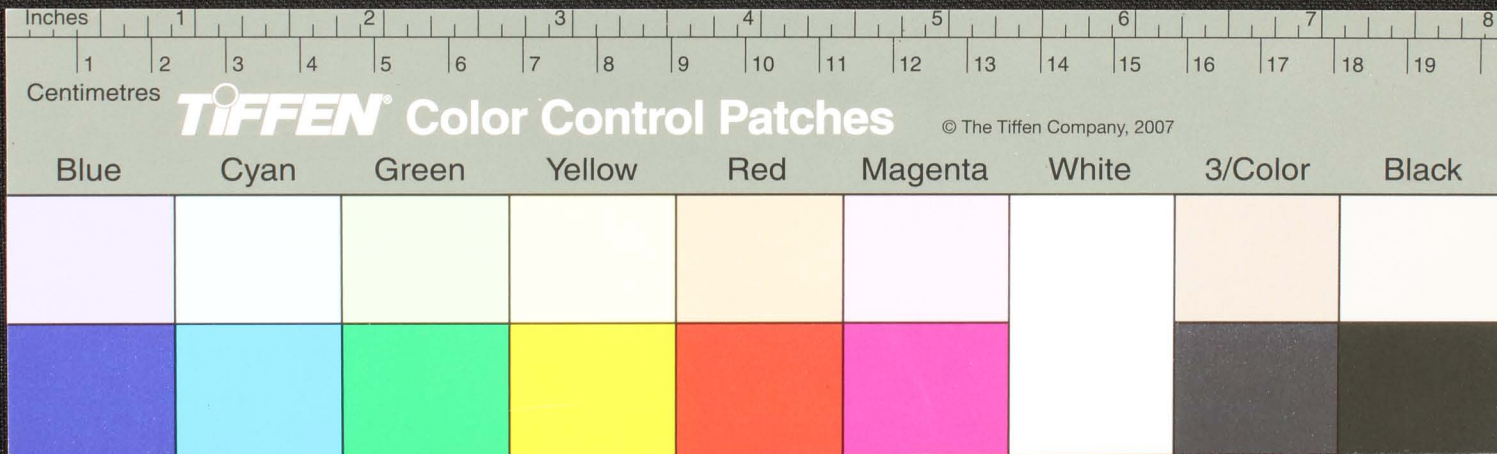

my we

மருமகன்குடி - சம்பிரசுதரணநகர் - உதடு - சபல - குருவநம்ப - ஸ -
 நடுவகுப்பாருநகர் - உமலத்த - ஸ - உகீருவநம்ப - துக்கு - சபல - வயநகர்
 நகர் - உமலத்த - ஸ - உகீருவநம்ப - துக்கு - சபல - வயநகர்
 வககுமபுர - ருமநகர் - வகுருசுவககு - கு - வயநகர்
 நய - உமலத்த - குரு - மருமநகர் - வகுருசுவககு - கு - வயநகர்
 ரு - குரு - வகுருசுவககு - கு - வயநகர் - குரு - வகுருசுவககு - கு - வயநகர்
 உககு - நடுவகுப்பாருநகர் - உமலத்த - ஸ - உகீருவநம்ப - துக்கு - சபல - வயநகர்
 உமலத்த - ஸ - உகீருவநம்ப - துக்கு - சபல - வயநகர்

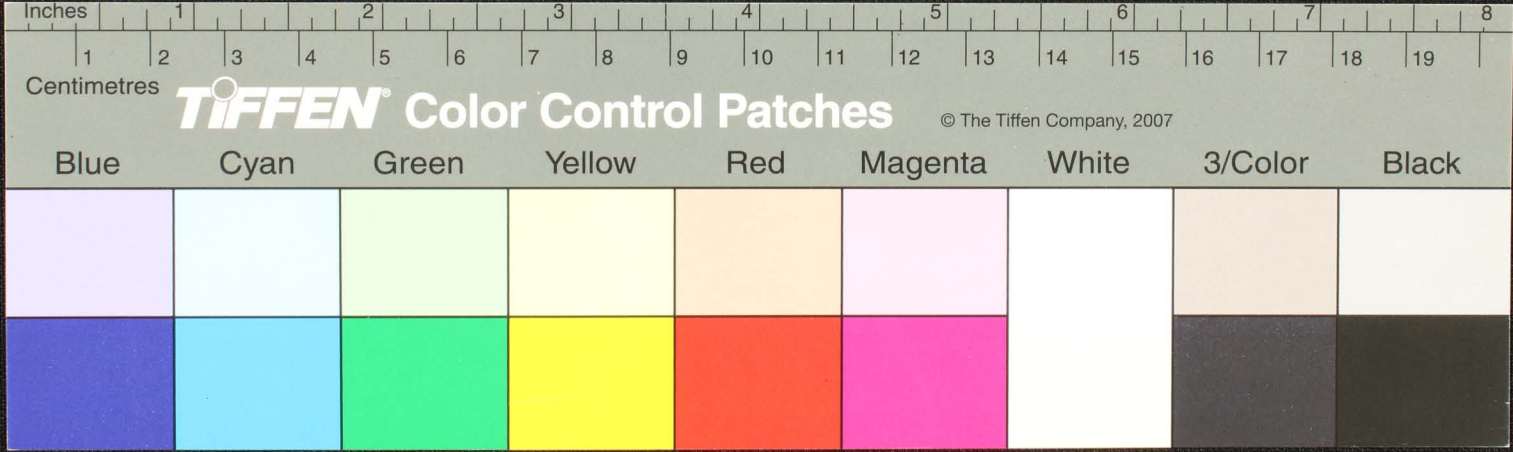

மயம்
சுதைய
பு-௧௪

சுதைய நன் பழைய நன் - சுகம் - சுகம் - மனமு சபயவை நன் சுக அகர
சுகம் நன் - மனமு சபயவை - சுகம் சுகம் சுகம் சுகம் சுகம் - சுகம் சுகம் சுகம்
சுகம் சுகம் சுகம் சுகம் சுகம் சுகம் சுகம் சுகம் சுகம் சுகம் சுகம் சுகம் சுகம் சுகம்
சுகம் சுகம் சுகம் சுகம் சுகம் சுகம் சுகம் சுகம் சுகம் சுகம் சுகம் சுகம் சுகம் சுகம் சுகம்
சுகம் சுகம் சுகம் சுகம் சுகம் சுகம் சுகம் சுகம் சுகம் சுகம் சுகம் சுகம் சுகம் சுகம் சுகம் சுகம்
சுகம் சுகம் சுகம் சுகம் சுகம் சுகம் சுகம் சுகம் சுகம் சுகம் சுகம் சுகம் சுகம் சுகம் சுகம் சுகம்

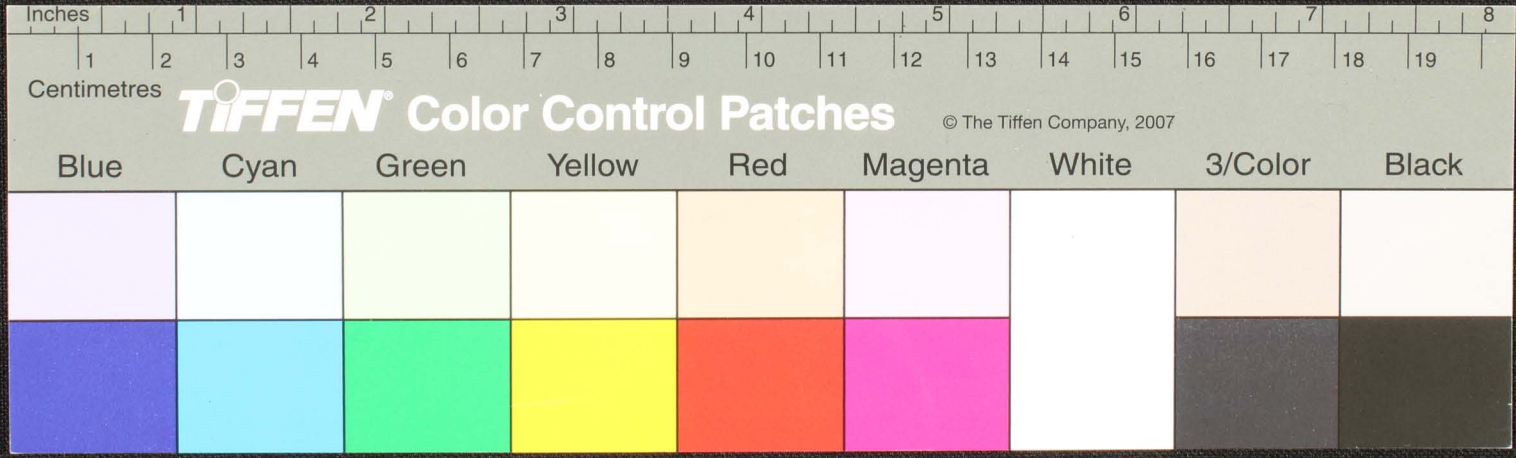

உறைய நகரில் உறைய நகரில் உறைய நகரில் உறைய நகரில் உறைய நகரில் உறைய நகரில் உறைய நகரில் உறைய நகரில்
 உறைய நகரில் உறைய நகரில் உறைய நகரில் உறைய நகரில் உறைய நகரில் உறைய நகரில் உறைய நகரில் உறைய நகரில்
 உறைய நகரில் உறைய நகரில் உறைய நகரில் உறைய நகரில் உறைய நகரில் உறைய நகரில் உறைய நகரில் உறைய நகரில்
 உறைய நகரில் உறைய நகரில் உறைய நகரில் உறைய நகரில் உறைய நகரில் உறைய நகரில் உறைய நகரில் உறைய நகரில்
 உறைய நகரில் உறைய நகரில் உறைய நகரில் உறைய நகரில் உறைய நகரில் உறைய நகரில் உறைய நகரில் உறைய நகரில்
 உறைய நகரில் உறைய நகரில் உறைய நகரில் உறைய நகரில் உறைய நகரில் உறைய நகரில் உறைய நகரில் உறைய நகரில்
 உறைய நகரில் உறைய நகரில் உறைய நகரில் உறைய நகரில் உறைய நகரில் உறைய நகரில் உறைய நகரில் உறைய நகரில்
 உறைய நகரில் உறைய நகரில் உறைய நகரில் உறைய நகரில் உறைய நகரில் உறைய நகரில் உறைய நகரில் உறைய நகரில்

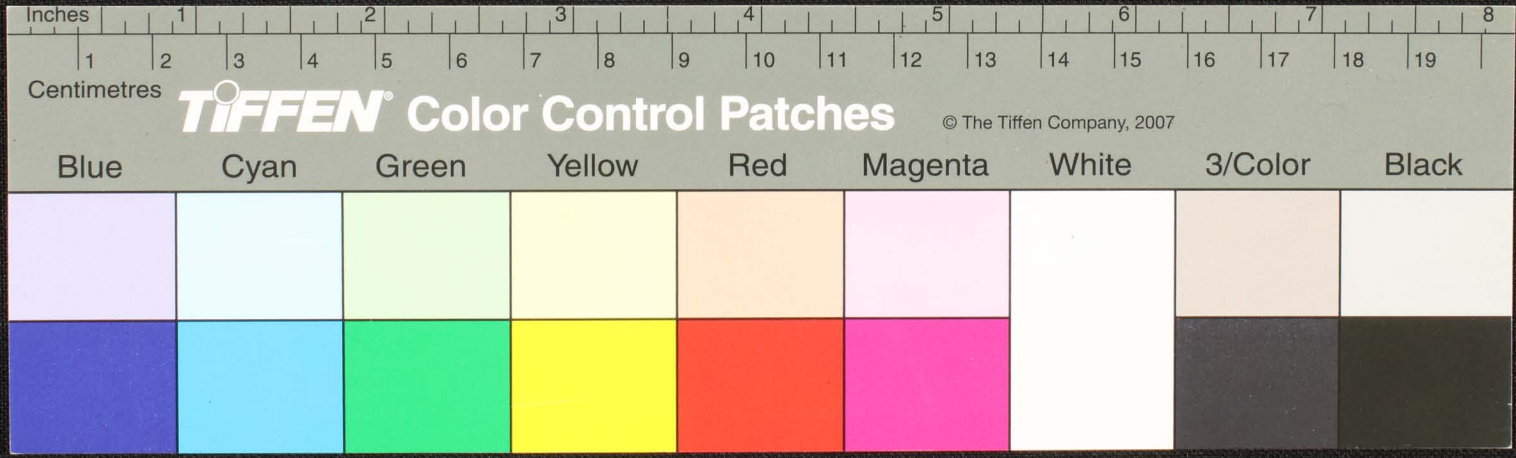

மானசு பரிவாயுடைய நான் புகழ் செய்தாயிடுமே நான் செய்து முடிந்த பம் - 9 பம் 10
 10 பம் 11 பம் 12 பம் 13 பம் 14 பம் 15 பம் 16 பம் 17 பம் 18 பம் 19 பம் 20 பம்
 21 பம் 22 பம் 23 பம் 24 பம் 25 பம் 26 பம் 27 பம் 28 பம் 29 பம் 30 பம் 31 பம் 32 பம் 33 பம் 34 பம் 35 பம் 36 பம் 37 பம் 38 பம் 39 பம் 40 பம் 41 பம் 42 பம் 43 பம் 44 பம் 45 பம் 46 பம் 47 பம் 48 பம் 49 பம் 50 பம் 51 பம் 52 பம் 53 பம் 54 பம் 55 பம் 56 பம் 57 பம் 58 பம் 59 பம் 60 பம் 61 பம் 62 பம் 63 பம் 64 பம் 65 பம் 66 பம் 67 பம் 68 பம் 69 பம் 70 பம் 71 பம் 72 பம் 73 பம் 74 பம் 75 பம் 76 பம் 77 பம் 78 பம் 79 பம் 80 பம் 81 பம் 82 பம் 83 பம் 84 பம் 85 பம் 86 பம் 87 பம் 88 பம் 89 பம் 90 பம் 91 பம் 92 பம் 93 பம் 94 பம் 95 பம் 96 பம் 97 பம் 98 பம் 99 பம் 100 பம்

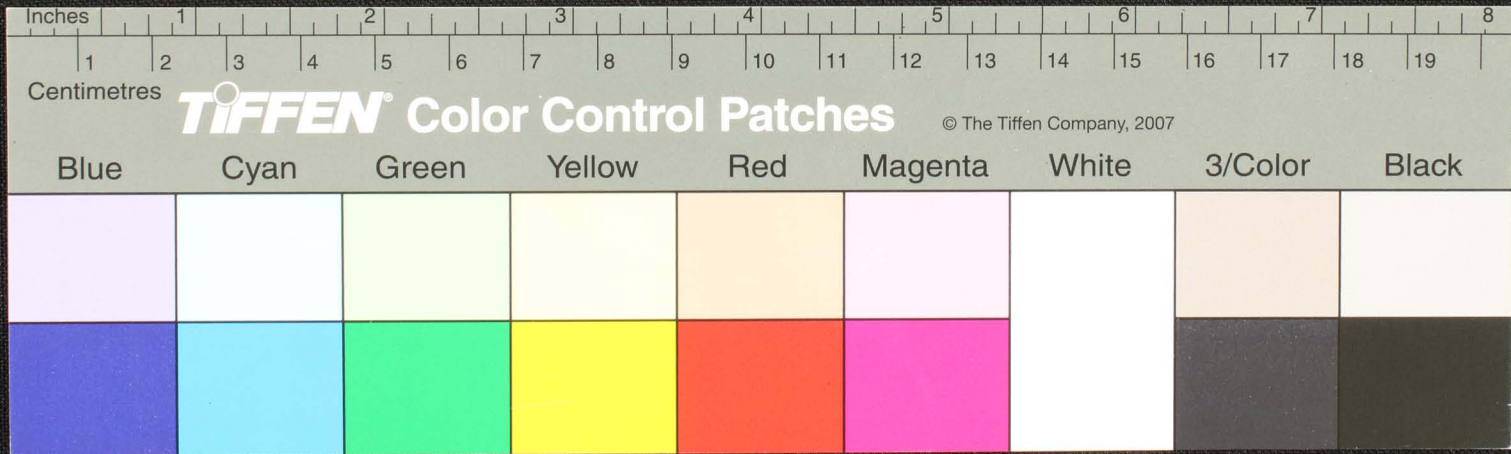

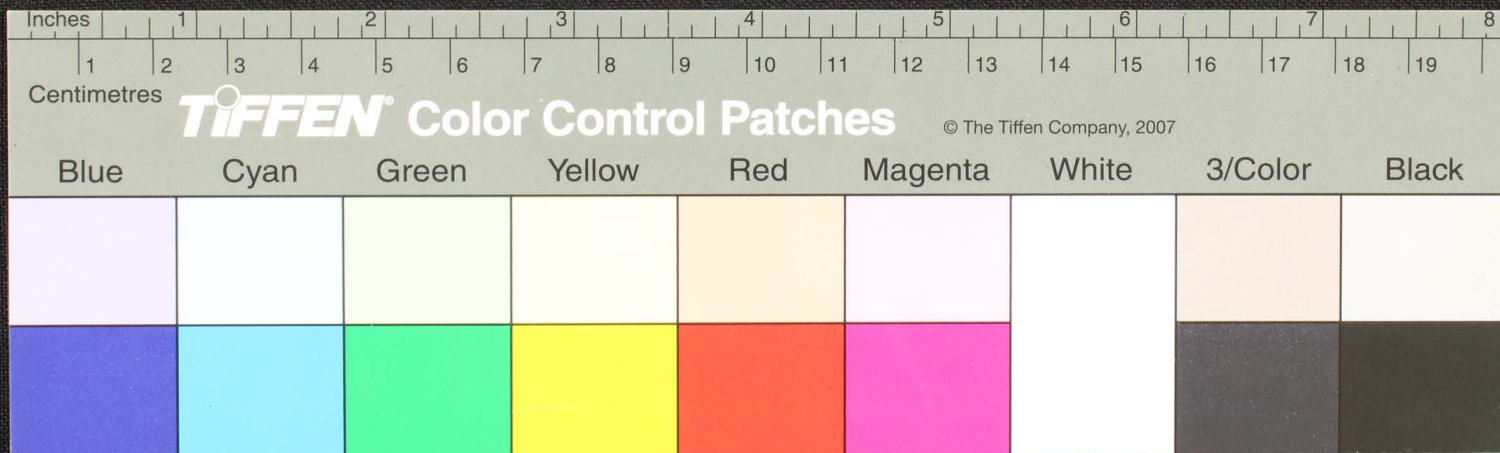

சிவம நதி ரம நா ஆதி இவ ஓடி பதி — மசாத்தி கடுகா ஓரூ ம பி ஓயு சல மரப — ஓ ம
 சந்தி சசு வர வஜி ஓதெவ கா ஓய நம வெ ஓசு த ஓ ர ர ப — ஓ ஓ பசு தர ம பி ஓயு சசு மனம்
 ஓ ம ஓ த சூ ம — ந த சுவ ர க ச ய சுவ ர நா ஓ ம ஓ த சூ ம ர தீ சுவ ர ய சுவ ர ய சுவ ர நா ஓ ம ஓ த சூ ம
 ந த சுவ ர ய சுவ ர நா ஓ ம ஓ த சூ ம ர தீ சுவ ர ய சுவ ர ய சுவ ர நா ஓ ம ஓ த சூ ம
 ர ஓ ய ந ம — ர — ம ர ய சூ ய ய ம ர ஓ ம — ஓ ம ஓ வ ர சூ தி ய ந ம ர — ம ர ய சூ ம ஓ ம ச ர க ஓ
 ப வ ர ஓ ய ந ம — ஓ த ர ப ய சூ த ர — ஓ ஓ ஓ த ர ர ய ந ம ர — ஓ ஓ ஓ த ர ஓ க ர — ஓ ம ந த சூ ம ர ஓ ய ந ம
 வி ர சூ ம ர ஓ ம ப ர சூ த சூ ம ஓ ய ந ம வி ர சூ ம ர ஓ ம ப ர சூ த சூ ம ஓ ய ந ம ர ய சூ ம ர ஓ ம ப ர சூ த சூ ம

ர ச ர

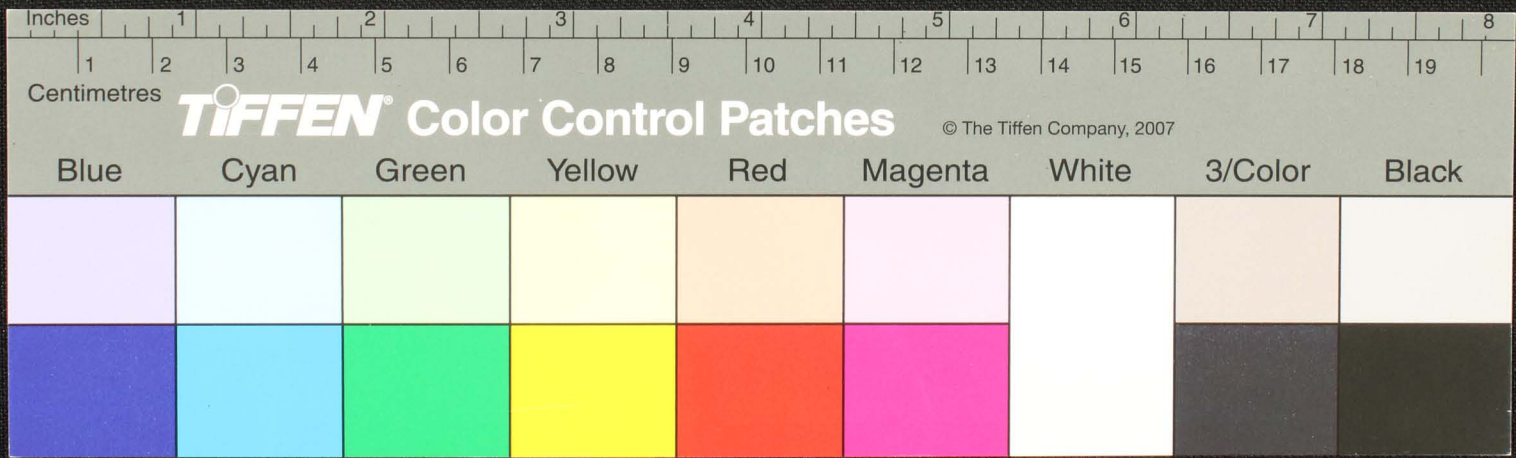

சீர்திர நடுகை. சிவநவிலுரையெநமா லகிதநய வில ஓமநகநு தெ நகனுபதிடுயகைஷ்ரதிரா
 ஓயநம-வகலதரயநகநகு-த-சுயயதகுக்கு-பஞ்சநெறதிசுரையெநமா-சுதிசுடுவே-ஓமபர
 மெலபர ஓயநம-மனிதந-கஞ்ச-ஓமதிதனுதிடுகநனு-ரையெநமவலதுபிரம-திசுடு
 நனு-சுபாரயநம-சுபிரயதிசுடுக்கு ஓமதிபிபலமாதே-யநம ரிபுநிடு ஓமசுநக
 சிவநவிலுரையெநமா லகிதநய வில ஓமநகநு தெ நகனுபதிடுயகைஷ்ரதிரா
 ஓயநம-வகலதரயநகநகு-த-சுயயதகுக்கு-பஞ்சநெறதிசுரையெநமா-சுதிசுடுவே-ஓமபர
 மெலபர ஓயநம-மனிதந-கஞ்ச-ஓமதிதனுதிடுகநனு-ரையெநமவலதுபிரம-திசுடு
 நனு-சுபாரயநம-சுபிரயதிசுடுக்கு ஓமதிபிபலமாதே-யநம ரிபுநிடு ஓமசுநக

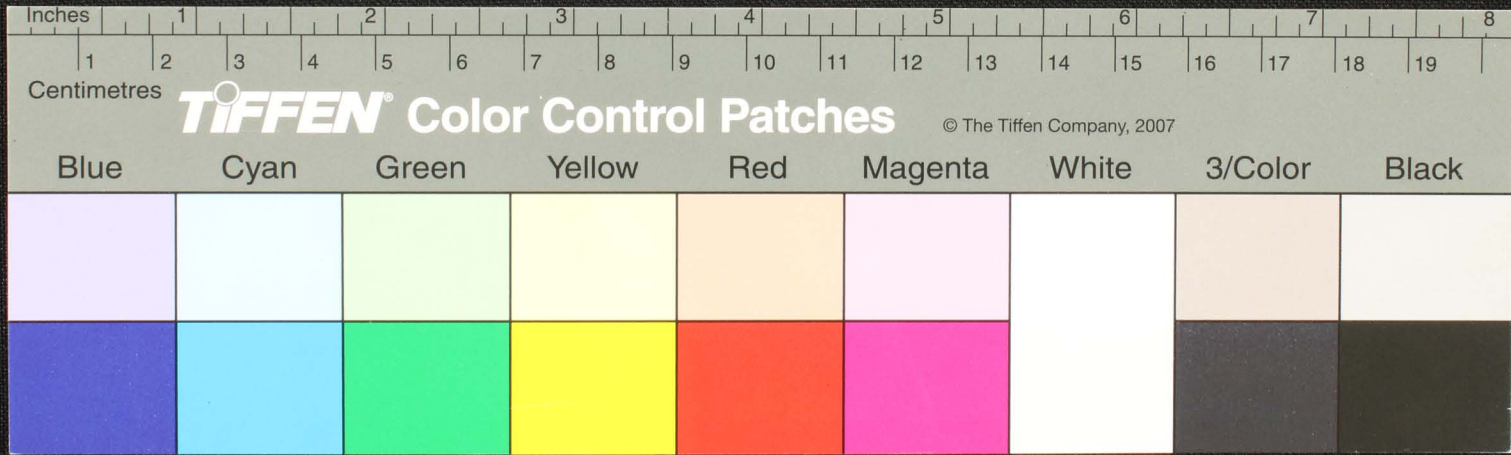

சுசு

ஐயநம ஓம உந்துவொது ஐயநம ஓம அரணுநம ஓம ஓலநனு - ஈயநம
 ஓமசரகயநம ஓம ஓமகதெசுபாரயநம - ஓநதமசுதநி - ஓமசுமனதுரரயநம ஓமகநசுதநி
 பராகுதி கன - சநிது ஐயநம ஓம ஓமயிமகிசொ ஐயநம - ஓம ஓமசுரயநம
 ஓயநம - ஓமசாநுயநம ஓமகநயநு ஓயநம - ஓமகநயநு ஓயநம - ஓமகநயநு
 ஓயநம - ஓமகநயநு ஓயநம - ஓமகநயநு ஓயநம - ஓமகநயநு ஓயநம - ஓமகநயநு
 ஓயநம - ஓமகநயநு ஓயநம - ஓமகநயநு ஓயநம - ஓமகநயநு ஓயநம - ஓமகநயநு
 ஓயநம - ஓமகநயநு ஓயநம - ஓமகநயநு ஓயநம - ஓமகநயநு ஓயநம - ஓமகநயநு

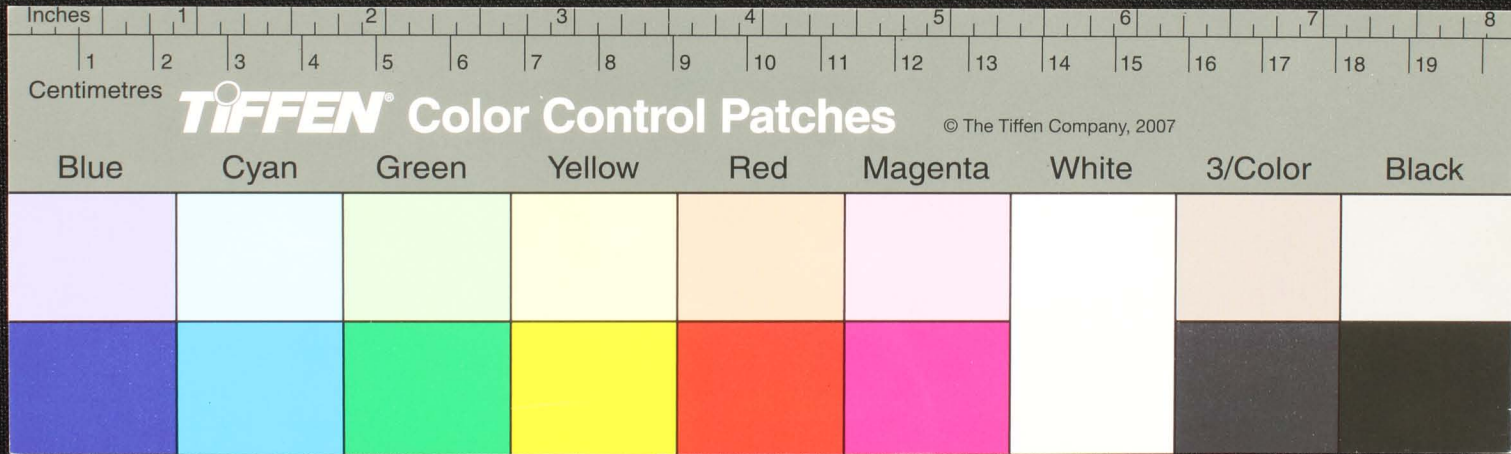

றசுது சித்திர பிதகிர்தககிசசுக கரசுவாதா - சி பினுபுசலம மகதசிரககதைகம தாலெதுகிரசுபுயத
 கர ஏதரத காலிஸித தீமகருகு தருநுநசுவா கர-சலம மகதசுகனூரவரமும
 சலசினு பெனூ னும நதிர்ம டுனூ ரெனூதககிசசெம ய ய திசு உப திசுமபனூ
 னு டுனூ பத நரமசலசினு பதம-சல மரப - சந - நசுசுகருவிதருசுகக
 இந்தகிரசாநகிரசுவாநகாலியுதிசிர சுகவநகிப ப - நமலயரபசாநகநமந
 திரம டுமநககம்தக தீமவஸுஸ வெரககெ யசுககிசசுககிரவெகநாஸுசிர
 வதநகசுக வாதா-இ கதமநதிர் கநாலச நதி டபி னுப சமநுமவலககைய

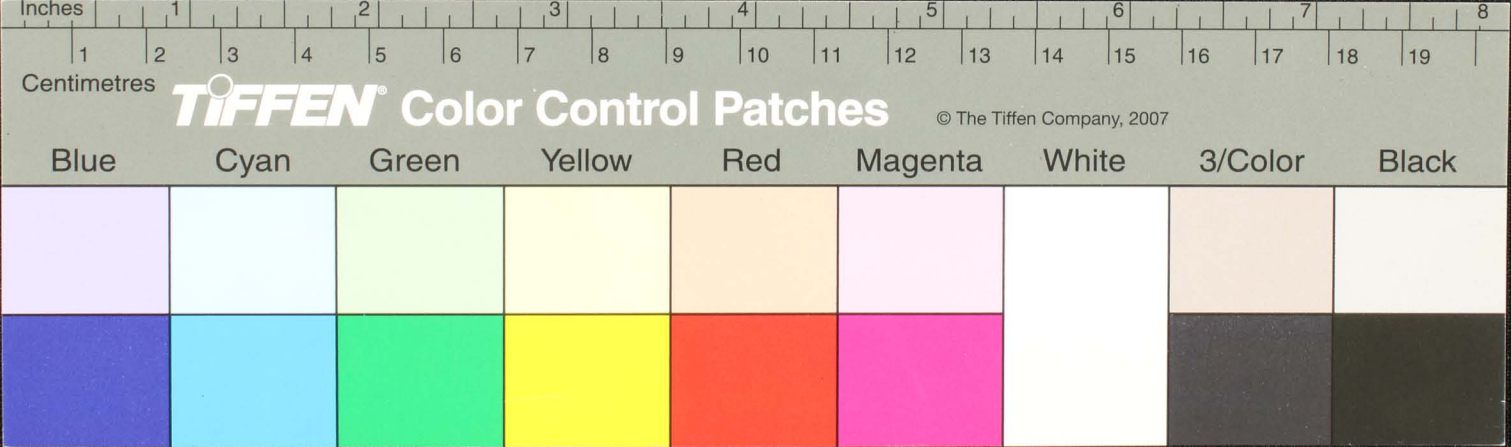

கனகபிற புகிசு மனம ஓமசம பகதர நிசசுப.பிற விசு சாசுசுசா நிசசு
 ப பிறசுக க ரெசுவதர-பினு யுகரகிஸ மம இ பபரத மபி ரதகர அலப்பாகிமத
 தறகர முன தாஜரன இசுசுசுகதர துள யிரனம சிபி ரதந ககர ஆதர யிர
 இ மசுகிசு ருசிக கலை ருரன கிரகிசு இப பிரனம ம யுகு ருசுகதர தகர பபு
 ககர சுககர ன ா பஜுவிரனம அ ஸபிசுகசுகசு - அயிசுகூரன பப பப ருநெருசுகிசுகிப
 பிரசுகியிசுக சுகம ரபுகன மசுகர சுகிவகாபியகுகிசுகி - ரபினு யுகிவம - திம ருசுகிவக
 சுகசுகிசுகி ருகி கதர பிசுகி பபிறசுகிசுகி ககர சுகிவக ககர - துகசுகி பம விதம இடு ம ய ய மசுகி ம ய

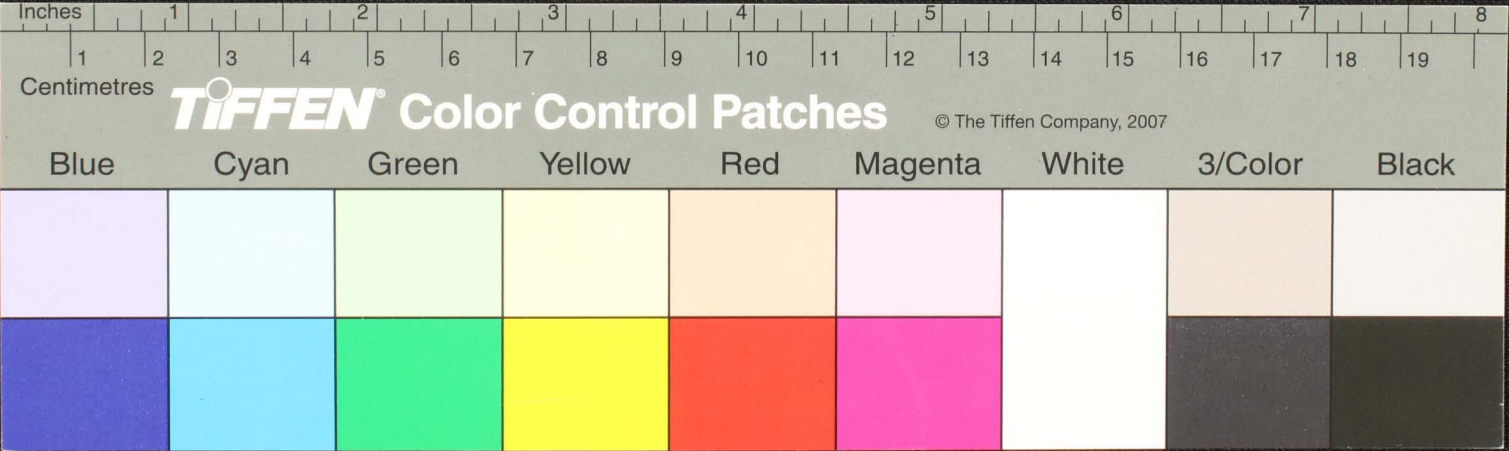

பனே கி காலிவையு - ராமரை நசு ககர நிஜவவ றுது னி தர துசசுர நகழிவினாடி
 றுதுது கபாநலகறுறு கது ரி நி ஆதுகுடுகசிர பங்க - த தரலவகறு வுதுமிபொ
 க - றி ம கடுமடுககைகுடிபிற கும்கித மசுமபரநா ருது - குதுகுதுவரகுதுசுப்பி
 ருதுவ தகைத - செமய்க்குலசிகசமநொடுத - துபனாநி ருதுநி - மசுமடிபனாசெம
 பப்பய - ராஸு - செபமதுநரடிபனா - மசுசசுசு ககரந - துபபுரெதடுகி ருதுநா
 ருவரநர் - துசுசுபகைகககநமகையும்கிபபனாநி துபமநொடுத துநவசுநிவடுதய கடுமனா
 மனாமரை நனே கதுசசுமய கடுமுது த ர ம ழிவி ககரந நக காவவயிரவகுக்கு கடுகிடுகடு

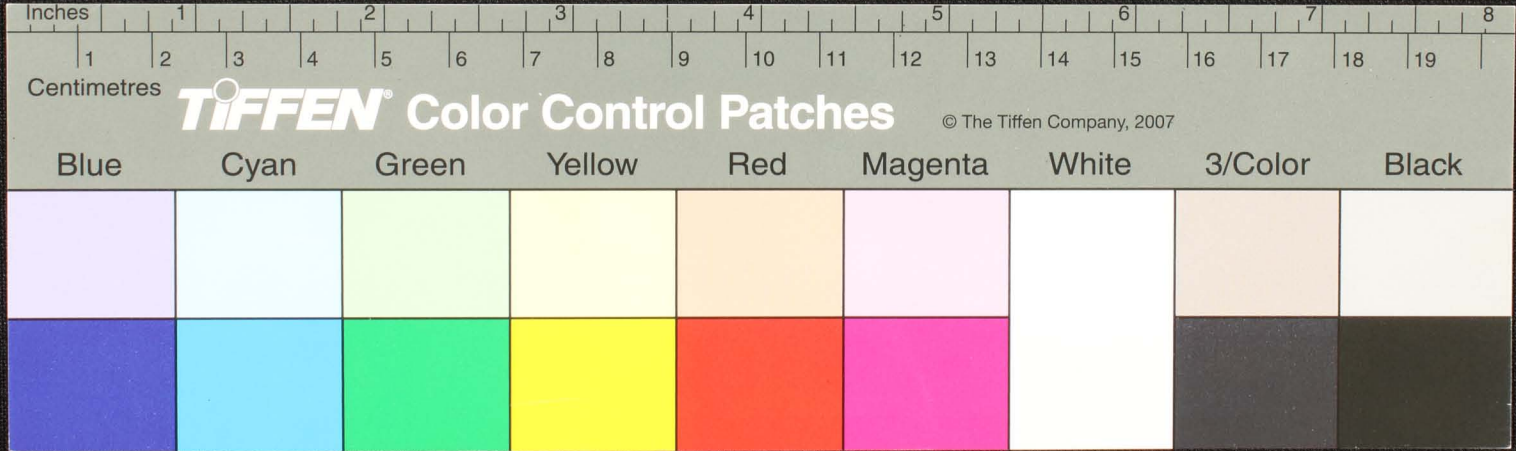

சிவசுந்தரி பிழைய மாசும வயிறு கபரெபாருமகத்தி சரகு பதி வனநகதி குயர்நகதி தைர சிசுய ஜலி
 இவ்வர வுநகுவைகுதவயிரநீநி திரவமாசும-நால் ருரைநினைநி தைரகுதெபயபலவனபெயம
 நுபுகதுவைககுதெ லுலகதாவில பிழையமாசும-சரபமபி கதுசரபவனகுதி ருசுரமுலியில
 ஜனவயமுலி பிநகககசுகதி ஈசுரநினைசுயிலபககிடுகுநகு பிடெகுசுசுநபவன
 நகதியநகு ரப சசரபம நனைகு பெலவநகும பியிர படுககுமபிடெகுதாரம
 பிளியயசுநினையகமசுகுகிடுகுநகு மபெபநகவாயபபலகுதெசவயநிலி தரதப்பிடுகு
 அலலிசசுநி லிடுகுயிரனகையுடுகுநகுககசுகதி நனைகதப மரஜி யலலகாமசி

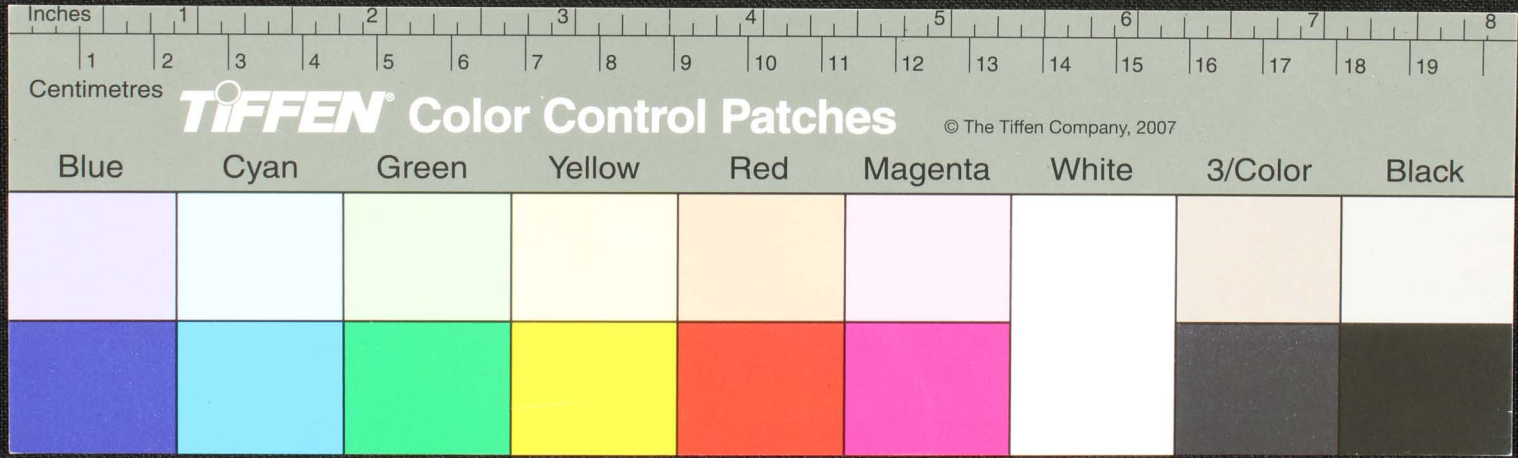

றசுகி த்திய ஈகும-சொசுகி ரப்பனுகா மாநாடு தலிய நாணாறு சி நாறுபு ததைடம்
 வியாதிமை மநாறு நுகிலிகொடா—கூழிலி சாகா சிலிதநதானுகு ரஜி சமபனாறு தறுஜி
 சலவிய கறு சிவியவய்யைம் குத்தக ரசுகி டுகி தறுபிடம்
 பவலகைய நாதி யகா மங் தலு மா ழுடி பவ் பவ் வியாதி கறுமா கிதகுறு சூய்ர கிஜம்
 ஒம்லெகாசு மபிறு குகு குறு தெக்கு குத்தா ரசுகி தகா ரசுகி வா ரகா சூடி இன டெ மறு செபம்
 பமநா ரமகி சி மெறு சிரவ மஓம் பிங்கு டீர மகக ரெசுகி ரப்பிசுகி ரசுகி கருகருகெ கி ருதி ககி ரு
 ரசுகி ரி ககரு சுக ரசுகி ககரு சுக ரசுகி ககரு சுக ரசுகி ககரு சுக ரசுகி ககரு சுக ரசுகி ககரு சுக ரசுகி

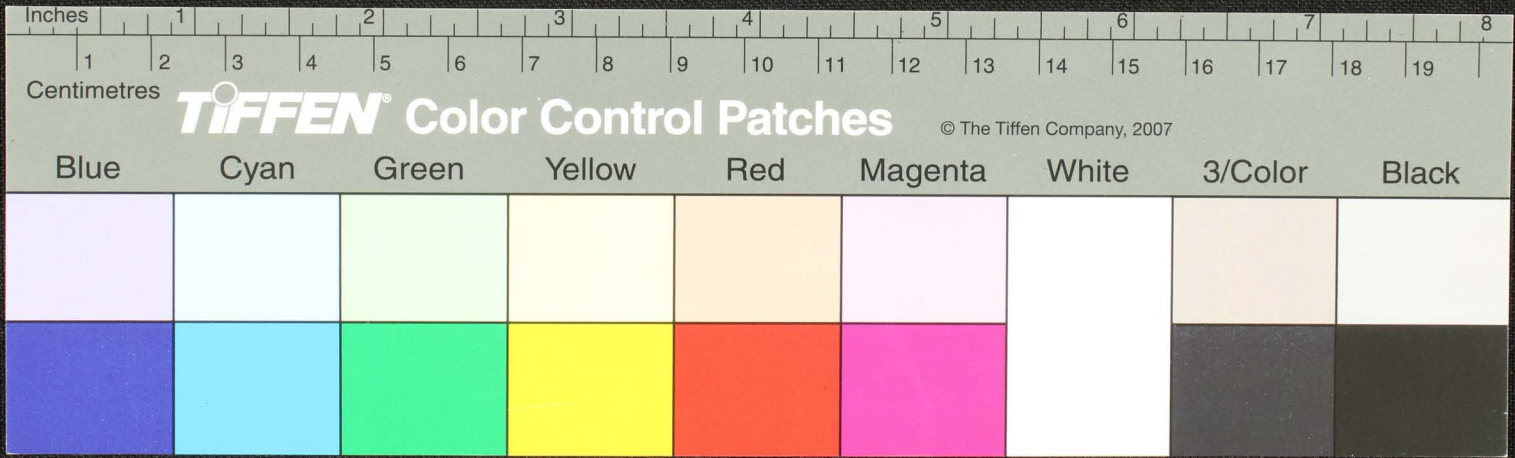

நருய

விமலசூராவனானுபுமனவனுக்கு மரவதவியும வித்திர ஜவமலயாகதிடகச
 நாணு வி யனானுவிரவநாச. ம ஙானதி கசு சுவாகதி கசு கிகஹமபுகநிலமர.
 மல்திவலியி. ஁ரகருநரைய நயகதிகை. பபநுயனமுதிவ. வி யினல்கிகை யாகதி
 திசுநுநகர சூமசுத்தியம. திசுநுநகர சுகமயதி. கசு திநு. கசு திநு. ஁சு
 நாமலெகம. ராமரயன வி யநு யசு சலையம கிநிகை திநுந. ஁சு திநு. ஁சு
 திநு. ஁சு திநு. ஁சு திநு. ஁சு திநு. ஁சு திநு. ஁சு திநு. ஁சு திநு. ஁சு திநு. ஁சு திநு.
 ஁சு திநு. ஁சு திநு. ஁சு திநு. ஁சு திநு. ஁சு திநு. ஁சு திநு. ஁சு திநு. ஁சு திநு.

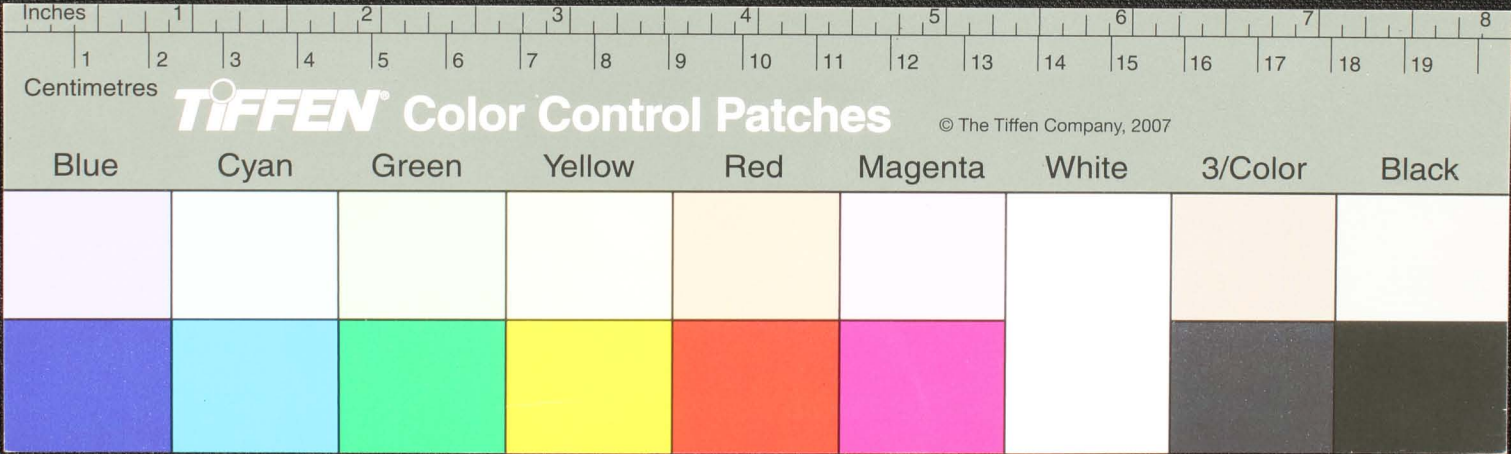

உயரலி தினை — க க ப ப பி மி னு ரு ரு த ரு தி ய ர த கு ரு து — சை சை ய ப வ ர ரு ல
 திரு ப ய பி னு ய ர ரு கு தி தி ரு தி தி ரு க க தி ல த ரு ரு ப பி ம ட ட ய ர தி — சை ரு ரு னு தி ல
 சை ரு ரு னு தி ய வ யி ரு னு லி லி து ப ப ட த ய னு தி ய ல ர க ம ர த ம ர ய க லி ய க க தி லி ர ர த த ரு ரு
 ய ல ம ட ய ர தி தி — சை சை னு தி ய ர சி ம ஆ வ ரி — தி தி லி ரு தி க ப ப பி ம ட ட ய ர தி
 சை ரு ரு க க தி லி ய ர — தி தி லி ரு தி க க ப ப பி ம ட ட ய ர தி ரு ரு ரு வ ரு ரு தி ய
 வ யி ர வ ரு லி லி தி ரு க தி னு தி க ரு ரு வ ரு

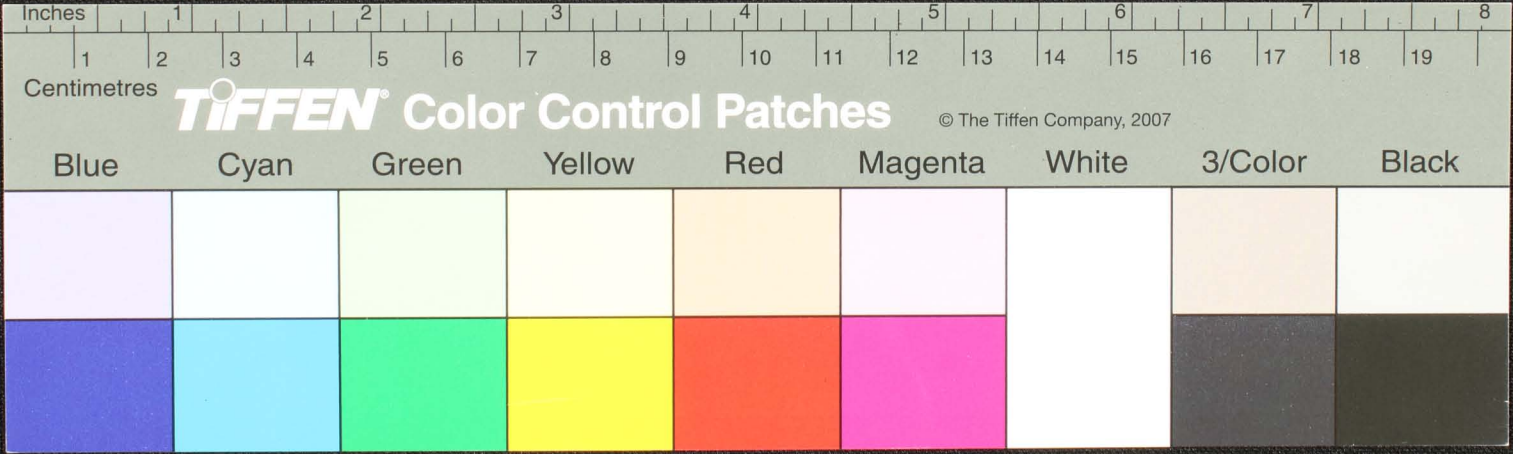

சமணரெட்டி ஈட்டு நமசிவாய நமசிவாய நமசிவாய நமசிவாய நமசிவாய நமசிவாய நமசிவாய நமசிவாய நமசிவாய நமசிவாய
 நமசிவாய நமசிவாய நமசிவாய நமசிவாய நமசிவாய நமசிவாய நமசிவாய நமசிவாய நமசிவாய நமசிவாய
 நமசிவாய நமசிவாய நமசிவாய நமசிவாய நமசிவாய நமசிவாய நமசிவாய நமசிவாய நமசிவாய நமசிவாய
 நமசிவாய நமசிவாய நமசிவாய நமசிவாய நமசிவாய நமசிவாய நமசிவாய நமசிவாய நமசிவாய நமசிவாய

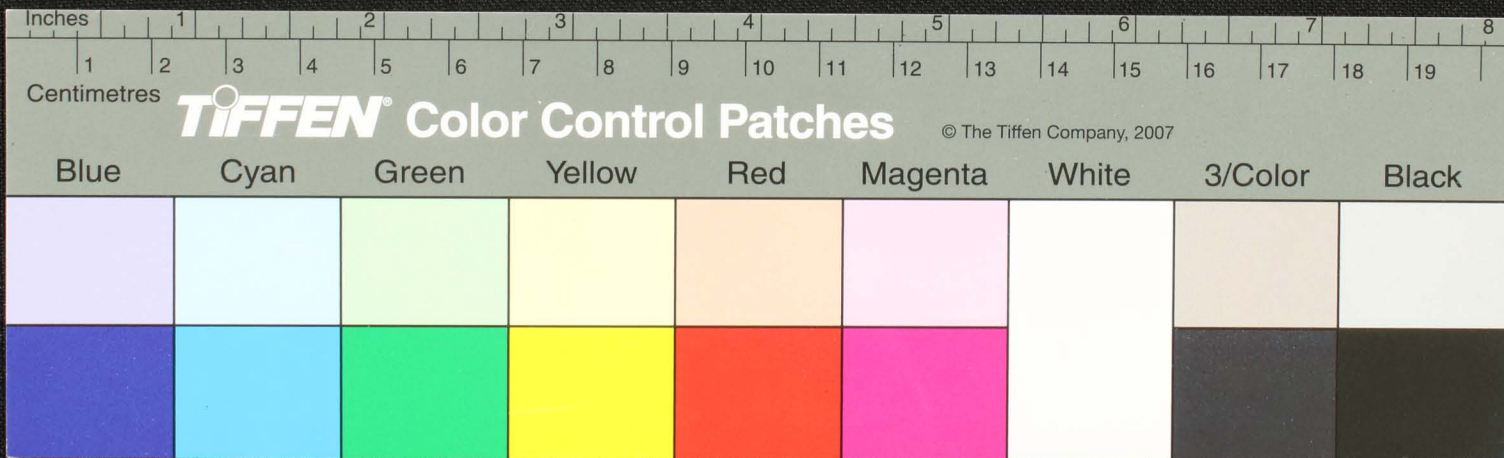

ஈரிக்கு ஒவ்வொரு பற்றையா கப்பலுக்கு மச்சு நுகருமாறு தீய நுகருமாறு நுகருமாறு
 சேய்ய. துவல் லெவா நுகருமாறு நுகருமாறு நுகருமாறு நுகருமாறு நுகருமாறு நுகருமாறு நுகருமாறு
 நுகருமாறு நுகருமாறு நுகருமாறு நுகருமாறு நுகருமாறு நுகருமாறு நுகருமாறு நுகருமாறு
 நுகருமாறு நுகருமாறு நுகருமாறு நுகருமாறு நுகருமாறு நுகருமாறு நுகருமாறு நுகருமாறு
 நுகருமாறு நுகருமாறு நுகருமாறு நுகருமாறு நுகருமாறு நுகருமாறு நுகருமாறு நுகருமாறு
 நுகருமாறு நுகருமாறு நுகருமாறு நுகருமாறு நுகருமாறு நுகருமாறு நுகருமாறு நுகருமாறு

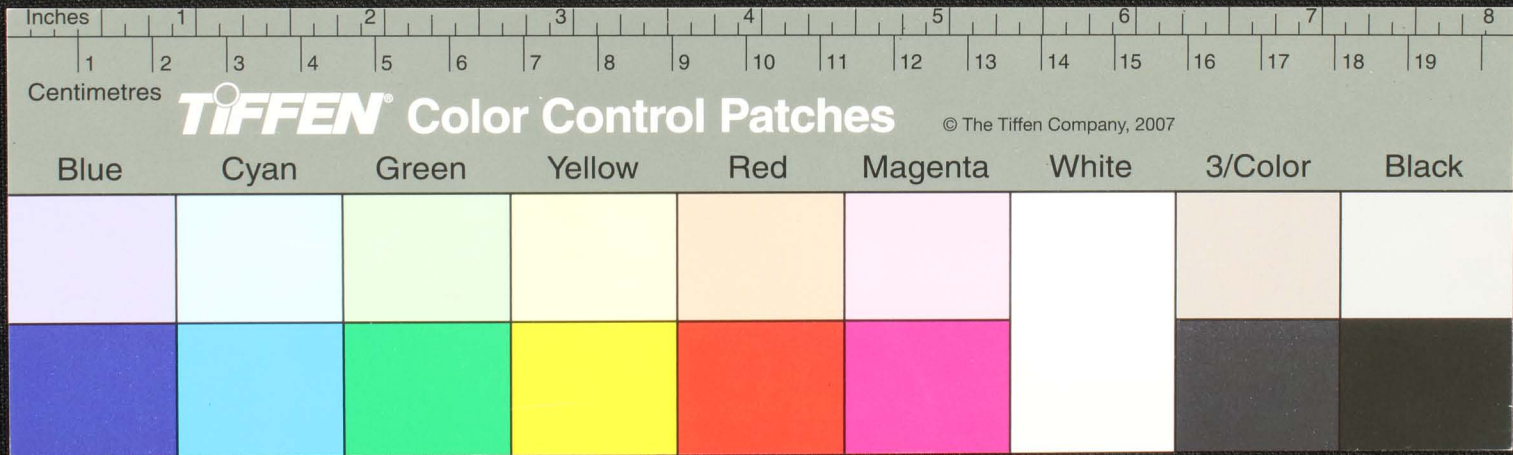

சர-ககடு-இ-கடுக்காய் ஆ-உமனூஅரகதாமபாபபவசூகத்து மனூலலகீனவயிரதரந
 குளரிசிரம-சு-மி-கீ-சூகசூகு-சூடுஏவைகூகு-சூ-சூசூவனகநூலரகலயுரைநகூசூன
 இரத்தமகூடுபு-பசூ-அ-சூகரையிலபூகூகககூசூ-ம-
 வரயரகூசூமபா-
 விககம-பாசூதூள-சூ-கவலிதமானசனனிகடகூ-இசூகூசூன-
 வெண்கரய-பா-முறுவசமபுமபசூவெய

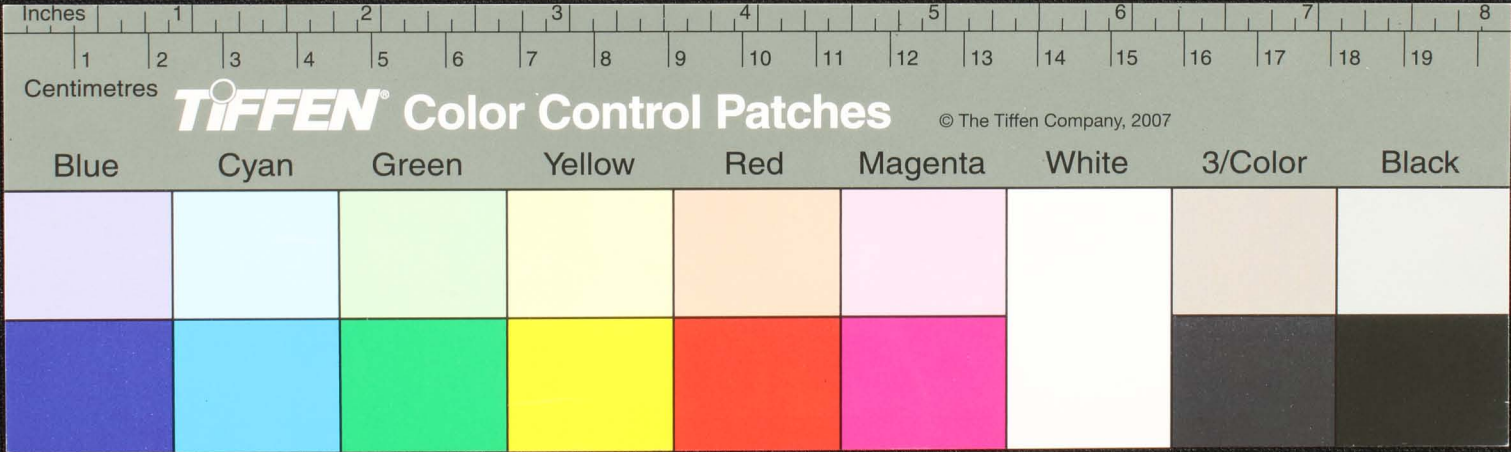

துவரலெரு
 ஏனுகதகய
 மநிபடும-
 இவ்வசரமது

ஊ	உ	ஈ	ஊ	ஊ
ஊ	உ	ஈ	ஊ	ஊ
ஊ	உ	ஈ	ஊ	ஊ
ஊ	உ	ஈ	ஊ	ஊ
ஊ	உ	ஈ	ஊ	ஊ

சூழல்களையுடைய ருதிநிலைகளை - ருதுதனம்
 சேய்ய கதிநிலைகளை மதித்துநிலைநிலை
 சீமலகளை மதித்துநிலைநிலை
 நகரயமலகளை மதித்துநிலைநிலை
 சூழல்களை மதித்துநிலைநிலை
 சூழல்களை மதித்துநிலைநிலை
 சூழல்களை மதித்துநிலைநிலை
 சூழல்களை மதித்துநிலைநிலை

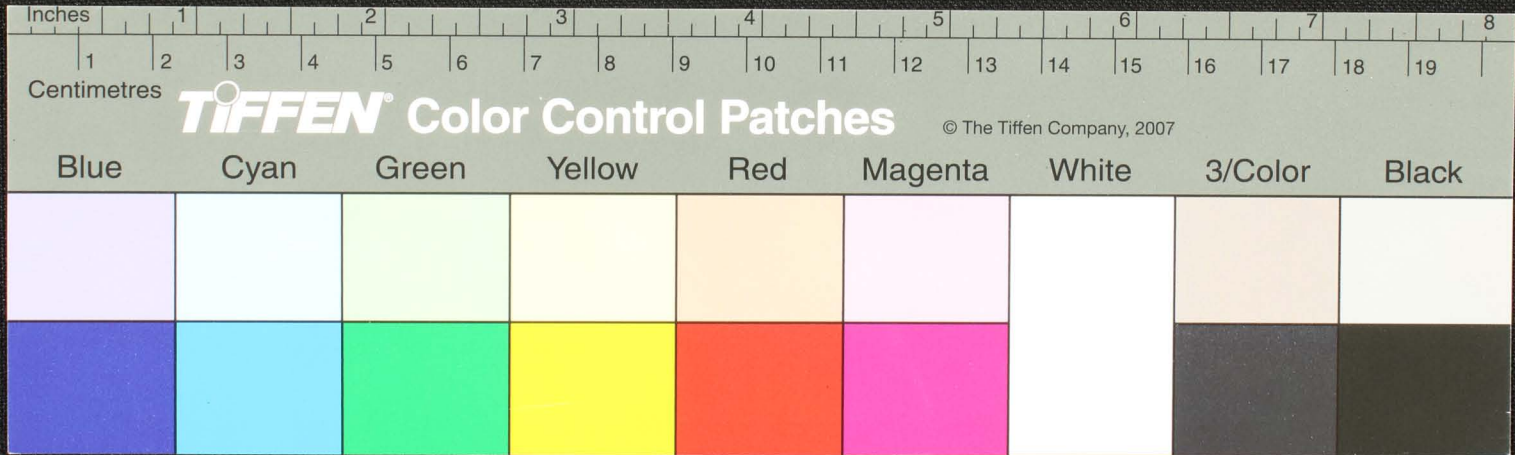

வெரகதிரமயசு
 சூரணம்.

சாநிகதரய
 இவவநகம்
 திருபினிமம்
 நரகிரமம்
 கிருகிரகம்
 வசமய
 சூநிலிடைமம்

மம்
 கிருகு
 சூவ
 மகிரம்
 வெநதைமம்
 ரவம்-கிரிலி
 வசவாசி.

ம்
 ம்
 காரமய
 குகாயம்
 குருசாணி
 பெருககாமம்
 சூரகதை

திவை.வதைகிருகிருகு
 கிருகு.கிருகு.யவ
 எடுககுடுபககிகை
 ளுஜம்

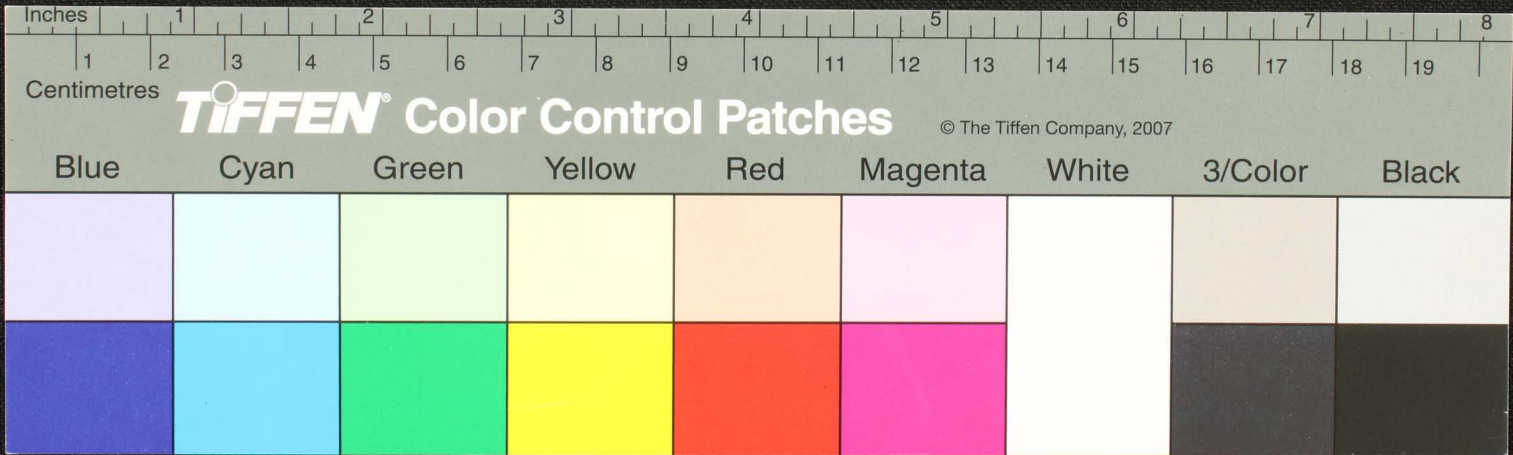

சீடு ததவதுசொரககராசுகரதுசொரகக — நரணுதுபிடுமலகசுவதுவரது —
 கசுகசுடலகிலெபரய சுவலவிரவதுசுடலகாசு இரணுபுதுககும
 இரணுபுது — கவகதிவதுதிலைஒணடு ரடுசுதநர — ம.விசலமமதுதிருதி
 கைநாசு — ருடடு.பெசுசசயதுதுதிருதி — ப.விசய — கைககமும்.வை-ர-பா-ஏ
 பது-ஏ.விசுயேயசுதககாதுமலை — வைககமும்-கைககமும்-சு-

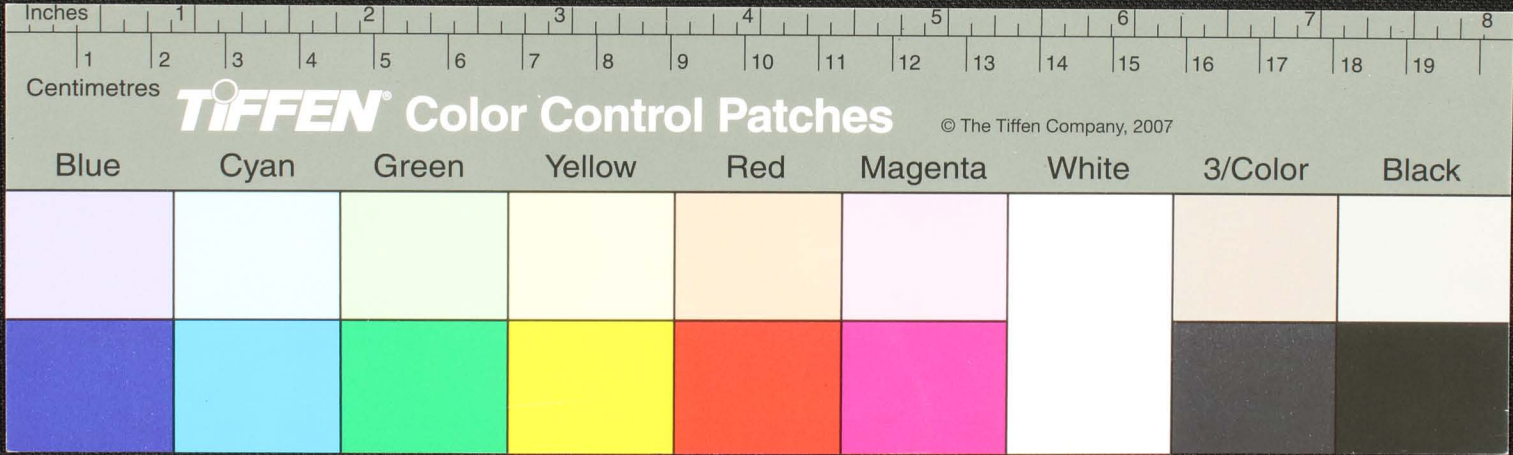

ஆதிவயிர
வன்னுசெய்கை
கெளுசெய்கை

இவ்வகையினுடைய பழமதிவியல்திரமும்திவலெச்சாரம்பலமும்திவன்கரிக்க
நாவமுமொருநாளை—புமதுசுபடை—புமபுருவெடுப்பழமும
லெழுமவெறுதிருக்கநாடுமவெறுசாய—மருரமுசுநடுசரிக்க
புக்கமுக்கமு—ரன—ரன—ரன—ரன—ரன—ரன—ரன—ரன—ரன—ரன—
நன—ஆதிவயிரவாரமுமையரணமுநிவெறுசுரைநெறுநி
தை—வின்குத்தெறுசுரைநெறுநி—நதிபின்குறுசுரைநெறுநி

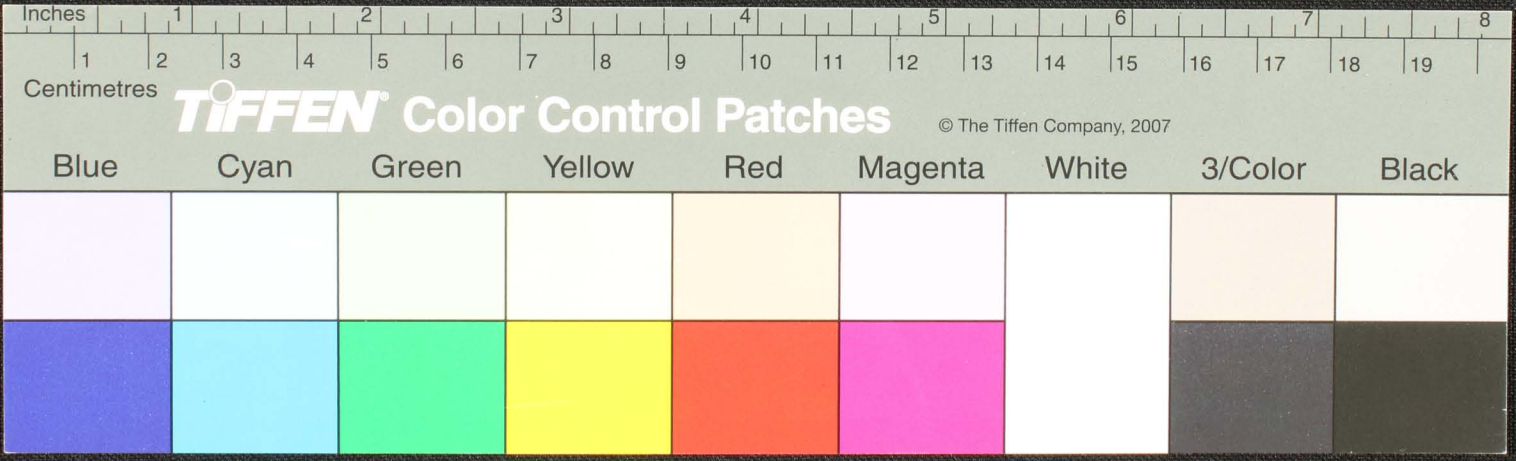

சுவ சுவாநா - கிணை - சட்டினு அகநாய லுந - பிவழி தகுதிரைநதி
 மாசுதுவ துசையதுகமநெநாடுநது அகநாயககைநதி
 விஏஜுசுஏஜு இரணடு ஏடுதது இரணடு - றுஜூயிமமநதி ரது
 எசாலலி உருவநதின கணுலதி - குதிப்பாடமும
 கணடு கடும

