

352-10102

Zonal Education Office Kilinochchi

2011ஆம் ஆண்டிற்கான

நாட்காட்டியும்

வருடாந்த அமுலாக்கல் திட்டமும்

Digitized by Noolaham-Foundation.
noolaham.org | laavanaham.org

6. 212

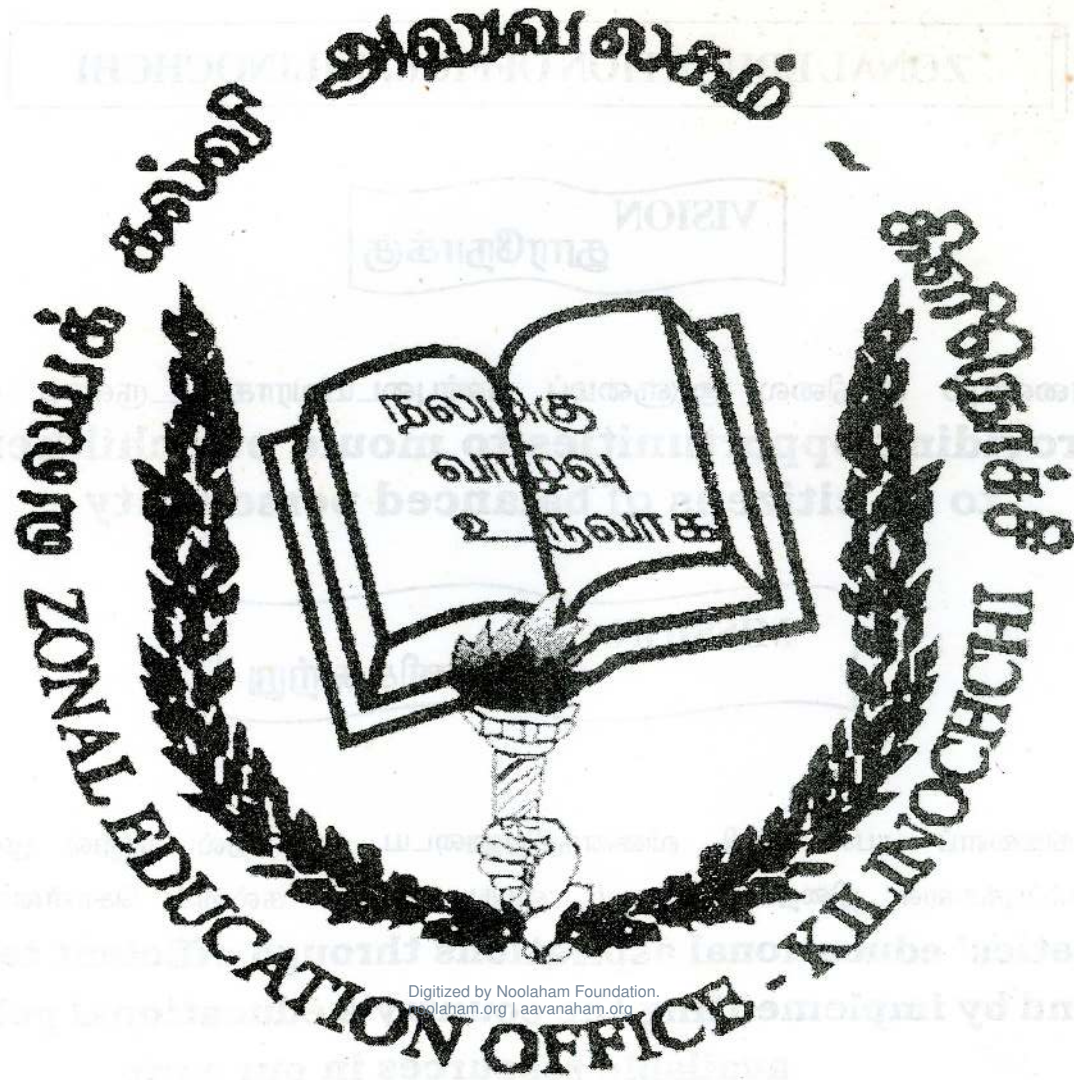

Digitized by Noolaham Foundation.
noolaham.org | aavanaham.org

ZONAL EDUCATION OFFICE, KILINOCHCHI

VISION
தூரநோக்கு

ஒவ்வொரு பிள்ளையும் சமநிலை ஆளுமைப் பண்புடையவராக உருவாக வாய்ப்பளித்தல்
**Providing opportunities to mould our children
to be citizens of balanced personality**

MISSION
பணிக்கூற்று

வலயத்தின் கல்வி வளங்களைப் பயன்படுத்தி, வினைத்திறனுடைய கற்பித்தல் கற்றல் முறையூடாக சமூகத்தின்
கல்வி எதிர்பார்ப்புக்களை நிறைவேற்றுவதும், எமது நாட்டின் கல்விக் கொள்கைகளை அமுற்படுத்தலும்
**To fulfill the societies' educational aspirations through efficient teaching learning
process and by implementing the country's educational policy, using all the
available resources in our zone**

School Map

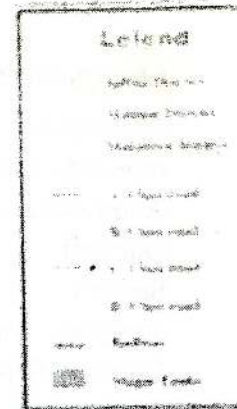

Pooneryn

- 1 KN/Iranalivu RCTMS
- 2 KN/Mulanavil MV
- 3 KN/Nachchikuda GTMS
- 4 KN/Veravil Hindu MV
- 5 KN/Ponnaswelly Saivapragasa Vid (TC)
- 6 KN/Kariyalai Nagapaduvan No.2 GTMS
- 7 KN/Kariyalai Nagapaduvan No.3 GTMS
- 8 KN/Kiranchi GTMS
- 9 KN/Kumulemunai GTMS
- 10 KN/Pallavarajankaddu HTMS (TC)
- 11 KN/Chempankunru GTMS
- 12 KN/Vaitappadu RCTMS
- 13 KN/Poonagary MV
- 14 KN/Aiththar Muthukkumarasamy GTMS(TC)
- 15 KN/Cheliyathivu GTMS
- 16 KN/Cheddyskuruchi GTMS (TC)
- 17 KN/Gaaimadam GTMS
- 18 KN/Karukkalthivu MV
- 19 KN/Kowtharimunai GTMS (TC)
- 20 KN/Madduvilnadu GTMS (TC)
- 21 KN/Paramankurai GTMS
- 22 KN/Poonagary Nallur MV
- 23 KN/Sampulam GTMS
- 24 KN/Thambirai GTMS(TC)
- 25 KN/Vinasiyodal GTMS
- 26 KN/Jeyapuram GTMS
- 27 KN/Sunnavil GTMS
- 28 KN/Mukkoman GTMS
- 29 KN/Poonagary Sri Vig.Vid (TC)

Karachchi

- 1 KN/Kilinochchi Central College
- 2 KN/Kilinochchi Hindu College
- 3 KN/Si Theresa Girls College
- 4 KN/Vaddakachchi MV
- 5 KN/Ramanathapuram MV
- 6 KN/Akkrayan MV
- 7 KN/Uruhirapuram MV
- 8 KN/Vannerikulam MV
- 9 KN/Karagapuram MV
- 10 KN/Ramanathapuram West GTMS
- 11 KN/Si Fatima RCTMS
- 12 KN/Thiuvaiyaru MV
- 13 KN/Kilinochchi MV
- 14 KN/Sinhala MV (TC)
- 15 KN/Akkrayan GTMS
- 16 KN/Kanagambikalum GTMS
- 17 KN/Parinakandy HTMS
- 18 KN/Skenthapuram No.1 GTMS
- 19 KN/Skenthapuram No.2 GTMS
- 20 KN/Sivanagar GTMS
- 21 KN/Vaddakachchi South GTMS
- 22 KN/Kunchuchukulam Ganesha Vid
- 23 KN/Pulthumuruppu Vigneswara Vid
- 24 KN/Si Antony RCTMS
- 25 KN/Bharathy Vid
- 26 KN/Anavilunthankulam GTMS
- 27 KN/Oottupulam GTMS
- 28 KN/Sivapathakalayagam GTMS
- 29 KN/Ukonkulam GTMS
- 30 KN/Kannakipuram GTMS
- 31 KN/Selvanagar GTMS
- 32 KN/Kilinochchi Hindu Primary Vid
- 33 KN/Iyanapuram GTMS
- 34 KN/Santhapuram Kalaimagal Vid
- 35 KN/Alagapuri Vid
- 36 KN/Maavanoor Vid
- 37 KN/Vivchanantha Vidiyayam

Kandawalai

- 1 KN/Ramanathapuram East GTMS
- 2 KN/Muruganantha MV
- 3 KN/Paranthan Hindu MV
- 4 KN/Ka awedithidal Nageswara V.d
- 5 KN/Kandawalai MV
- 6 KN/Tharmapuram MV
- 7 KN/Elleppanass GTMS
- 8 KN/Muresumoddi GTMS
- 9 KN/Paranthan GTMS
- 10 KN/Kanagaiarman Vid
- 11 KN/Tharmapuram No.1 GTMS
- 12 KN/Umaiyeypuram GTMS
- 13 KN/Periyakulam Iyanar Vid
- 14 KN/Pu-iyarpokkanai Nagenthira Vid
- 15 KN/Myivaganapuram GTMS
- 16 KN/Pu-ingenneravi GTMS
- 17 KN/Piramanthanaru MV
- 18 KN/Ka madunagar GTMS
- 19 KN/Kajdaikadu GTMS
- 20 KN/Ku-tharasampuram GTMS
- 21 KN/Thampirasapuram GTMS
- 22 KN/Ka-laru Tamil Vid

Pallai

- 1 KN/Pallai Central College
- 2 KN/Iyakkachchi GTMS
- 3 KN/Masar GTMS
- 4 KN/Alippalai CCYMS
- 5 KN/Kilaly RCTMS
- 6 KN/Kovivayal CCTMS
- 7 KN/Muhambai RCTMS
- 8 KN/Muhavi GTMS
- 9 KN/Pallai RCTMS
- 10 KN/Soranpattu CCTMS
- 11 KN/Soranpattu Ganesha Vid
- 12 KN/Tharmakkery GTMS
- 13 KN/Vempodukery CCTMS

பொருளடக்கம்

பக்கம்

வலயகீதம்	1
எங்களது வலயம்	2
About our Zone	3
Our staff	4
Staff list	5
தரத்தின் வகுதிகள்	9
Details of Schools and Principals	10
Organization chart	16
Responsibilities of the officers	17
சமயம் சார்ந்த விசேட தினங்கள்	19
சர்வதேச தினங்கள்	20
பாடசாலை நாட்கள் ,விடுமுறை நாட்கள்	22
2011 ஆம் ஆண்டு நாட்காட்டி	23
அமுலாக்கல் திட்டம்	35
சொற்குறுக்கங்களும் அவற்றிற்கான விரிவுகளும்	56
ZMP ,SEQI Evaluation	59
ISURU Schools	62
Grade 5 Scholarship 2010	64
G.C.E A/L 2010 Result Analysis	67
G.C.E O/L Result Analysis	68
2010 G.C/.E A/L Qualified for University 1 up to	69
எமது மாணவர்களின் சாதனைப்பட்டியல்	78
Students particulars 2010 ,School Type	79
Temporary closed school	84
Proposed schools for 1000 school development	84
Schools Details	85
நாட்குறிப்பு	89

கிளிநொச்சி கல்வி வலய கீதம்

வாழ்க! எங்கள் கிளிநொச்சி
கல்வி வலயம் வாழ்கவே!

வளர்க! எங்கள் கிளிநொச்சி
கல்வி வலயம் வளர்கவே!

(வாழ்க)

வாண்மை நிறை கல்வியினை வழங்கியே நாளும்
வளருறு பணியில் ஓங்கிடும் இமயம்
செந்நெல் கழனி சூழ் செழுங்கலை நியமம்
சீருறு கல்வியியலாளர்கள் கலையகம்

(வாழ்க)

கண்டாவளை, கரைச்சி, பூநகரி, பளையெனும்
கல்விக் கோட்டங்களைத் தாங்கி நிற்கும் இதயம்
கவினுறு கலைகளும் ஒழுக்கமும் வளர்த்து
கலங்கரை விளக்காய் ஒளிர்ந்திடும் சிகரம்

(வாழ்க)

நலமிகு வாழ்வு உருவாகிட நாம்
நனி மகிழ்வுடன் பணி புரிந்திடுவோம்
ஒவ்வொரு பிள்ளையும் சமநிலை ஆளுமைப்
பண்பினில் மிளிர்ந்திட உழைத்திடுவோம்

(வாழ்க)

வாழ்க! வளர்க! வெல்க!

ஆக்கம்: திருமதி.மீறேமா மதுராநாயகம்
உதவிக் கல்விப் பணிப்பாளர்.
தமிழ்மொழி.

எங்களது வலயம்

கிளிநொச்சி கல்விவலயம்

கிளிநொச்சி மாவட்ட மக்களின் கலங்கரை விளக்காய் நிமிர்ந்து நிற்கின்றது கிளிநொச்சி கல்விவலயம்.

இலங்கைத்தீவில் செந்நெல் பொலிந்து குவங்கிக் குவிந்து வளம் பெருக்கும் பிரதேசங்களில் கிளிநொச்சி மண்ணுக்கு சிறப்பிடம் உண்டு. அர்ப்பணிப்பு உணர்வுடன் கூடிய கல்வியியலாளர்களின் கூட்டுழைப்போடு இயங்குகின்றது எமது வலயம்.

“நலமிகு வாழ்வு உருவாக” என்பதே எங்களது மகுடவாசகம்.

எமது ஒவ்வோர் அசைவும் வருங்கால சந்ததியின் நல்வாழ்வுக்காக என்பதுவே எமது எண்ணம். “ஓவ்வொரு பிள்ளையும் சமநிலை ஆளுமைப்பண்புடையவராக உருவாக வாய்ப்பளித்தல்” என்ற தூர நோக்கோடு செயற்படுகின்றது எமது வலயம்.

“வலயத்தின் கல்வி வளங்களைப்பயன்படுத்தி வினைத்திறன் உடைய சுற்பித்தல் சுற்றல் முறையுடாக சமூகத்தின் கல்வி எதிர்பார்ப்புக்களை நிறைவேற்றுவதும் எமது நாட்டின் கல்விக் கொள்கைகளை அமுற்படுத்தவும்” என்ற பணிக்கூற்றோடு முன்னேற உழைக்கின்றது எமது வலயம்.

கண்டாளளை, கரைச்சி, பூநகரி, பளை எனும் நான்கு கோட்டங்களைத் தாங்கி நிற்கின்றது கிளிநொச்சி கல்விவலயம்.

பல்வேறு இடங்களைச் சந்தித்து மீண்டும் கண்டி வீதியில் கிளிநொச்சி வைத்திய சாலைக்கு அருகில் பழைய இடத்திலேயே 2010.01.01 திகதியிலிருந்து இயங்கி வருகின்றது எங்களது வலயம்.

101 பாடசாலைகளில் 85 பாடசாலைகள் தற்போது மீளவும் ஆரம்பிக்கப்பட்டு 1749 ஆசிரியர்களும் 26429 மாணவர்களையும் உள்வாங்கி நிற்கின்றது.

முன்னைய நாட்களைவிட முன்கூட்டியே அதிகம் திட்டமிடலுடன் நகரவேண்டிய அவசியத்தை உணர்ந்து கொண்டு எமது வலயம் செயற்படுகின்றது. “நலமிகு வாழ்வு உருவாக” என்ற மகுட வாசகத்தை மேலும் எங்கள் நெஞ்சுகளில் அழுத்திப்பதித்தபடி 2011 ஆம் ஆண்டிற்கான எமது வலய நாட்காட்டியை வெளியிடுகின்றோம். இவற்றைக் கடைப்பிடித்து செயலாற்றி முன்னேறும் வலிமையை எங்கள் எல்லோருக்கும் ஆண்டவன் அருளவேண்டும் என்ற வேண்டுகலோடு எமது நாட்காட்டியை எல்லோர் கரங்களிலும் தவளவிடுகின்றோம்.

நன்றி

த. குருகுலராசா,
வலயக்கல்விப்பணிப்பாளர்,
வலயக்கல்வி அலுவலகம்,
கிளிநொச்சி

About our Zone

Name of the Zone	: Zonal Education Office, Kilinochchi.
Zone Address	: Zonal Education Office, A9 Road, Ananthapuram, Kilinochchi.
Area of the Zone	: 1237.11 Sq.km
Telephone No	: 021-2285721
Fax No	: 021-2285721
Web Address	: www.kilieduzone.com
E-Mail Address	: kilizeo@yahoo.com
No. of Divisions	: 04 (Karachchi, Kandawalai, Poonakary, Pallai)
No of Teacher centers	: 02
No. of School	: 101
No. of Schools Functioning	: 85
Total No. of Students in 2010	: 26469
Total No. of Teachers	: 1729
No. of D.S. Division	: Four
No. of G.S. Division	: 95

Our Staff

Zonal Director of Education	1
Deputy Director of Education	3
Deputy Director of Education (Acting)	2
Assistant Director of Education	1
Assistant Director of Education (Acting)	9
Divisional Education Officer	4
Accountant	1
Administrative Officer	1
Management Assistant	27
Technical officer	2
In-service Advisor	25
Teacher Center Manager	1
Cultural Officer	1
Development Assistant	4
Program Assistant	6
Financial Assistant	1
Teacher	2
Driver	2
Library Asst.	1
Office Employee Service	7
School Employee Service	8
Total	109

Staff List

S. No	Name of Officer	Designation	Grade
1	Mr.Thambyrajah Gurukularajah	Zonal Director of Education	SLEAS I
2	Mr.Kanthasamy Murugavel	Deputy Director of Education -Development	SLEAS III
3	Mrs.Umanithy Puvanarajah	Assistant Director of Education -Planning and review	SLEAS III
4	Mr.Kiddinapillai Sinnarajah	Deputy Director of Education - Adminstration	SLEAS III
5	Mr.Kovinthasamy Selvarajah	Deputy Director of Education -Management	SLPS-I
6	Mr.Kanthaiyah Ratnakumar	Deputy Director of Education -Student Development	SLPS 2-I
7	Mr.Subramaniyan Ananthasivam	Divisional Education Officer	SLPS I
8	Mr.Virakathy Rajakulasingam	Divisional Education Officer	SLPS I
9	Mr.Arulampalam Amirthalingam	Divisional Education Officer	SLPS 2-I
10	Mr.Subramaniyam Tharmaratnam	Divisional Education Officer	SLPS 2-I
11	Mrs.Veliny Balenthira	Assistant Director of Education -Agriculture Science	SLEAS III
12	Mr.Sellakkandu Selvarajah	Assistant Director of Education -Pre school	SLPS 2-I
13	Mrs.Thilagavathiyar Ponkunaratham	Assistant Director of Education -Aesthetic education	SLTS I
14	Mrs.Thankeswary Sivasothy	Assistant Director of Education -Mathematics	SLTS I
15	Mr.Sitampalam Ganesalingam	Assistant Director of Education -Primary education	SLTS I
16	Mrs.Prema Mathuranayagam	Assistant Director of Education -Tamil	SLTS I
17	Mr.Thambirasa Perinparajah	Assistant Director of Education -Non formal education	SLTS I
18	Mr.Ponnampalam Murugathas	Assistant Director of Education -Science	SLTS I
19	Mr.Kanapathy Mylvaganam	Assistant Director of Education -English	SLTS I
20	Mr.Pirathapsing Visnu	Assistant Director of Education -Physical education	SLTS 2-II
21	Mr.Nadesu Senthilvadivel	Teacher Center Manager	SLTS I
22	Mr.Sellathurai Vinthan	Cultural Officer	SLTS I
23	Mr.Arumugam Kiritharan	Accountant	Acc.Ser III
24	Mr. Ramanathan Thavarasa	Administrative Officer	Supra
25	Mrs.Arulmalar Rajendram	Management Assistant	MA II

26	Mr.Nagenthiram Sriranganathan	Management Assistant	MA II
27	Mr. Rajathurai Yogeswaran	Management Assistant	MA II
28	Mrs.Salomiyamma Jeyasegaram	Management Assistant	MA II
29	Mrs.Thadchajini Puspakaran	Management Assistant	MA II
30	Mrs.Saratha Paramasivam	Management Assistant	MA II
31	Mrs.Yogarany Vinayagamoorthy	Management Assistant	MA II
32	Mrs.Subajini Rejjallosias	Management Assistant	MA II
33	Mr.Somasuntharam Malemaran	Management Assistant	MA II
34	Mrs.Kalaiamutha Nimalan	Management Assistant	MA II
35	Mrs.Anusha Pangayatselvan	Management Assistant	MA II
36	Mr.Selvarasa Selvakumar	Management Assistant	MA II
37	Mr.Krishnapillai Thissanayagam	Management Assistant	MA II
38	Mr.Veluppillai Baskaran	Management Assistant	MA II
39	Miss.Nadarasa Kavitha	Management Assistant	MA II
40	Mrs.Kamalavasaki Sivanantham	Management Assistant	MA II
41	Mrs.Jeyarani Surenthiranathan	Management Assistant	MA II
42	Mrs.Marklasten Floridamythiri	Management Assistant	MA II
43	Miss.Nagenthiram Punitharatneswary	Management Assistant	MA III
44	Mrs.Ananthabavany Sivagunabalan	Management Assistant	MA III
45	Mrs.Sivapalambigai Thambirajah	Management Assistant	MA III
46	Mrs. Bamini Sivakurunathan	Management Assistant	MA III
47	Mr.Kunabalasingam Mahinthan	Management Assistant	MA III
48	Mr.Kumaralingam Prashanthan	Management Assistant	MA III
49	Miss. Vijayakala Vaithiyathan	Management Assistant	MA III
50	Mrs.Sobana Sutharsan	Management Assistant	MA III

51	Mr.Navaratnam Nawasankar	Management Assistant	MA III
52	Mr. Vinayagamorthy Nanthakopan	Development Assistant	DA III
53	Mrs.Jeyarani Sakthivel	Development Assistant	DA III
54	Mr.Manivasakan Nimalan	Development Assistant	DA III
55	Mr.Kumarasamy Thusikaran	Development Assistant	DA III
56	Mrs.Ajantharuby Sivakumar	Program Assistant	PPA III
57	Miss.Muruganathan Arulmoli	Program Assistant	PA III
58	Mr.Sivapatham Thiruppathykanthan	Program Assistant	PA III
59	Mrs.Nisanthini Sivaranjan	Program Assistant	FA III
60	Miss.Ramachandran Vigitha	Program Assistant	PA III
61	Mr.Nadeshamoorthy Jenathan	Planning & Financial Assistant	PPA III
62	Mr.Sellaiya Raveenthiran	Technical officer	TO I
63	Mr.Vettivel Vetkumaran	Technical officer	TO III
64	Mr.Swampillai Sahayarajah	In-service Advisor -Christinity	SLTS 2-I
65	Mr.Thiyakarajah Mohanabalan	In-service Advisor-Science	SLTS 2-I
66	Mrs.Thavrajani Loganathan	In-service Advisor -Primary	SLTS 2-I
67	Mr.Ponampalam Vijayanathan	In-service Advisor - Primary	SLTS 2-I
68	Mr.Perumal Ganesan	In-service Advisor -English	SLTS 2-I
69	Mrs.Pusparany Ananthasivam	In-service Advisor - Guide & counseling	SLTS 2-II
70	Mrs.Vasantha Subramaniam	In-service Advisor -Primary	SLTS 2-II
71	Mr.Balakirisnan Sivagnanam	In-service Advisor -English	SLTS 2-II
72	Mr.Kanapathipillai K irishnamoorthy	In-service Advisor -Tamil	SLTS 2-II
73	Mr.Arulanantham Srikanthan	In-service Advisor - Agriculture	SLTS 2-II
74	Mr.Sinnathurai Elankumaran	In-service Advisor - Non Formal	SLTS 2-II
75	Mr.Kanthasanmy Kumanan	In-service Advisor - ICT, co odinator	SLTS 2-II

76	Mr.Poopalasingam Thirukumar	In-service Advisor -Social studies	SLTS 2-II
77	Mrs.Renuga Jeevaratnam	In-service Advisor -Special education	SLTS 2-II
78	Mr.Thirunavukkarasu Sivaruban	In-service Advisor - Commerce	SLTS 2-II
79	Mr.Tharmarajah Senthilkumaran	In-service Advisor -Maths	SLTS 2-II
80	Mr.Suntharam Sivapalan	In-service Advisor -Primary	SLTS 2-II
81	Mr.Balaiyah Sriskumar	In-service Advisor -Primary	SLTS 2-II
82	Mr.Ampalam Jeyaganeshan	In-service Advisor -Maths	SLTS 2-II
83	Mr.Thayumanavar Negethan	In-service Advisor - Hindusium	SLTS 3-I
84	Mr.K umarasamy Sukumar	In-service Advisor - Physical Education	SLTS 3-I
85	Mr.Amirthalingam Pawnanthy	In-service Advisor -Tamil	SLTS 3-I
86	Mr.Tharmalingam Mayuran	In-service Advisor - Art	SLTS 3-I
87	Mr.K unasingam Piratheepan	In-service Advisor -Science	SLTS 3-I
88	Mr.Kulaveerasingam Kogulan	In-service Advisor - Music	SLTS 3-I
89	Mr. Niththiyarajah	Teacher	SLTS 2-II
90	Mr. Pararasingam Piratheesan	Teacher	SLTS 3-I
91	Mr.K andiah Rajasivam	Program Assistant	PA III
92	Mr.Subramaniam Rajendram	Driver	II
93	Mr.Muthaiya Chandrakumar	Driver	III
94	Mr.Mayan Varatharajah	Office Employee Service	II
95	Mr.Santhanam Fernando	Office Employee Service	II
96	Mr.Elias Vimalathas	Office Employee Service	III
97	Mr.Gowrirasa Gowripalan	Office Employee Service	III
98	Mr.Manokaran Rajakaran	Office Employee Service	III
99	Mr.Velupillai Vipulan	Office Employee Service	III
100	Mr.Vijayaratna Vijayakumar	Office Employee Service	III

101	Mr.Iyathurai Premachanran	School Employee Service	I
102	Mr.K athiravel Maheswaran	School Employee Service	I
103	Mr.R.Sooriyakumaran	School Employee Service	I
104	Mr.Veeran Sivabalachandran	School Employee Service	III
105	Mr.Sithamparapillai Yogarajah	School Employee Service	III
106	Mr.Velan Kamalanathan	School Employee Service	III
107	Mr.Selvarajah Ravichandran	School Employee Service	III
108	Mr.Thiyagarajah Aravinthan	School Employee Service	III
109	Mr.Kailayapillai Logeswararan	Library Asst.	III

தரத்தின் வகுதிகள் * Contents of Quality

1. செயலாற்றுகை - Performance

- விளைத்திறன் Effectiveness
- விளைதிறன் Efficiency
- வகைகூறல் Accountability
- பொறுப்புக்கூறல் Responsibility

2. நம்பகத் தன்மை - Reliability

- நோக்கம் -Objectives
- நிறுவனங்கள் Organizations
- செயற்பாடு Process
- கண்காணிப்பும் நிருவாகமும் Monitoring and administration
- மதிப்பீடு Evaluation

3. பண்புகள் - Features

- குறிப்பிட்ட - Specific
- அளவிடத்தக்கது Measurable
- அடையத்தக்கது Achievable
- பொருத்தமானது Relevant/Reality
- நேரம் Time

4. இசைவாக்கம் - Conformance

- உள்ளீடு Input
- வெளியீடு Output
- செலவு Cost
- வருமானம் Income

5. பாவனைக்காலம் - Durability

குறுகிய நீண்ட காலம் Short /Long Term

6. சேவையாற்றுகை Serviceability

- தரவட்டம் Quality circle
- 6S முறை 6S method

7. கலையுணர்வு -Aesthetic

- சுயவூக்கம் Self motivation
- ஆர்ப்பணிப்பு Commitment
- ஆற்றல் விருத்தி Capacity development
- சிறந்த பெறு பேறு Good Result
- மதிப்பீட்டு முறை Evaluation method

Details of Schools and Principals KARACHCHI DIVISION

S.No	Name of the school	Type of the School	Address	Telephone No.	Name of the Principal	Grade of the Principal
1	KN/Kilinochchi Central College	IAB	Kilinochchi	0213208201. 0716731987	Mrs. Kenkathevi Jeyaraj	SLPS 2 II
2	KN/Kilinochchi Hindu College	IAB	D-7, Kilinochchi	213208202. 0778180000	Mr.Sinathambi Balakirisnan	SLPS 2 I
3	KN/St.Theresa Girls College	IAB	Karadipokku, Kilinochchi	0213208203. 0773586531	Mrs.Jeyanthi Thanabalasingam	SLPS 2 I
4	KN/Vaddakachchi MV	IAB	Vaddachchi, Kilinochchi	0213208204. 0712587675	Mr.Manuvelpillai Christy Lenard Maueal	SLPS 2 II
5	KN/Ramanathapuram MV	IC	Ramanathapuram, Kilinochchi	213208209	Mr.Sinnathambi Muruganathan	SLPS 2 II
6	KN/Akkarayan MV	IC	AkkarayanKulam, Kilinochchi	213208210	Mr.Thangavelu Kannapiran	SLTS 2 II
7	KN/Uruthirapuram MV	IC	Uruthirapuram, Kilinochchi	213208211	Mrs.Meenalogini Ithayasivathas	SLPS 2 II
8	KN/Vannerikkulam MV	II	Vannerikkulam, Kilinochchi	213208222. 0772870000	Mr.Arumugam Kumarakuruparan	SLPS 2 II
9	KN/Kanagapuram MV	IC	Kanagapuram, Kilinochchi	213208214	Mr. Iyathurai Kuhanandarajah	SLPS 2 I
10	KN/Ramanathapuram West GTMS	II	Vaddachchi, Kilinochchi	213208223	Mr.Sinnathambi Thiraviam	SLPS 2 I
11	KN/St.Fatima RCTMS	II	D-8, Uruthirapuram.	213208224	Rev.Sis.Antonita Marku	SLPS 2 I
12	KN/Thiruvaiyaru MV	IC	Thiruvaiyaru, Kilinochchi	0213208212,	Mr.Kaspar Mathuranayagam	SLPS 2 II
13	KN/Kilinochchi MV	IC	Vilson Road, Kilinochchi	0212285414, 0772395778	Mr.Arasarathinam Pankaiyatselvan	SLPS III
14	KN/Akkarayan GTMS	II	Konavil, Kilinochchi	213208232	Mr.Kanapathypillai Ithayasivathas	SLPS 2 II
15	KN/Kanagambikaikulam GTMS	II	Kanagampikikkula, Kilinochchi	213208225	Mr.Suntharam Thirunavukarasu	SLPS 2 II
16	KN/Pannakkandy HTMS	II	D-3, Pannakandy, Kilinochchi	213208351	Mr.Suppaiah Sivanolipatham	SLPS 2 I
17	KN/Skanthapuram No.1 GTMS	III	Skanthapuram, Kilinochchi	213208352	Mrs.Vasanthathevi Vimalaswaran	SLTS 2 II Performing Principal
18	KN/Skanthapuram No.2 GTMS	II	Skanthapuram, Kilinochchi	213208353	Mrs.Ranjana Ravichchandran	SLTS 2 I Performing Principal
19	KN/Sivanagar GTMS	II	Sivanagar, Uruthirapuram	0213208231 0213208354	Mr.Iyaturai Rajaratnam	SLPS 2 II

S.No	Name of the school	Type of the School	Address	Telephone No.	Name of the Principal	Grade of the Principal
20	KN/Vaddakachchi South GTMS	III	Vaddachchi, Kilinochchi	213208355	Mr.Arumugam Uthayanan	SLPS 2 II
21	KN/Puthumuripu Vigneswara Vid	II	Uruthirapuram, Kilinochchi	213208226	Mr.Pathmanathan Sritharan	SLPS 2 II
22	KN/St.Antony RCTMS	II	2nd mile post, Murasumodai, Paranthan	213208227, 0770850000	Miss.Sothy malar Murugar	SLTS 2 I Performing Principal
23	KN/Bharathy Vid	II	Bharathipuram, Kilinochchi	213208228, 0770750000	Mr.Kanapathy Rajenthiram	SLPS 2 II
24	KN/Anavilunthankulam GTMS	III	Anaivilunthankulam, Vannerikkulam	213208356	Mrs.N.Chandraboss	SLTS 2 I Performing Principal
25	KN/Oottupulam GTMS	II	Oottupulam, Kilinochchi	213208250	Ms.Chanthiravathany Saravanamuthu	SLTS 2 I Performing Principal
26	KN/Sivapathakalayagam GTMS	II	Ponnakar, Kilinochchi	213208229, 0770690000	Mrs.Rsjeswary Vijayanathan	SLPS 2 I
27	KN/Unionkulam GTMS	III	Unionkulam, Akkarayan.	213208357, 0773580000	Mrs.Rasaransitham Raveenthiranathan	SLPS 2 II
28	KN/Kannakaipuram GTMS	II	Skanthapuram, Kilinochchi	213208358	Mr.Palan Ganeshamoorthy	SLTS 2 I
29	KN/Selvanagar GTMS	III	Selvanagar, Kilinochchi	213208359, 0779610000	Mrs.Kanchanadevy Sivakaran	SLPS 2 II
30	KN/Kilinochchi Hindu Primary Vid	III	Jeyanthinagar, Kilinochchi	213208360	Mr.Maheshan Umasankar	SLTS 2 I Performing Principal
31	KN/Iyanarpuram GTMS	II	Iyanarpuram, Vannerikkulam	213208230	Miss. Sakunthalathevi Sellathurai	SLTS 1
32	KN/Santhapuram Kalaimagal Vid	II	Ambalnakar, Kilinochchi	213208361	Mr.Arunugam Karunanithy	SLPS 2 I
33	KN/Alagapuri Vid	III	Ramanathapuram, Kilinochchi	213208362	Mr.Supramaniyam Nadarajah	SLPS 2 II
34	KN/Mayavanoor Vid	III	Mayavanoor, Vaddakachchi.	213208363, 0213200000	Mrs.Laxsanthy Kobalarajah	SLTS 2 II Performing Principal
35	KN/Vivehanandha Vid	II	Malayalapuram, Kilinochchi	213208245	Mrs.Jeyaluxmy Manikkavasakarn	SLTS 2 II Performing Principal

KANDAWALAI DIVISION

S.No	Name of the school	Type of the School	Address	Telephone No.	Name of the Principal	Grade of the Principal
1	KN/Ramanathapuram East GTMS	II	Ramanathapuram, Kilinochchi	213208233	Mr.Sathasivam Puniyamoorthy	SLPS 2 II
2	KN/Muruganantha MV	IAB	Murasumoddoi, Paranthan	213208205. 0776170000	Mr.Thillaiampalan Varathan	SLPS 2 II
3	KN/Paranthan Hindu MV	IC	Paranthan, Kilinochchi	213208215	Mr.Nallathambi Sivaneshar	SLTS 1 Performing Principal
4	KN/Kalaweddithidal Nageswara Vid	II	Puliyampokkani, Paranthan	213208234	Mr.Sithamparapillai Nanthakumar	SLTS 2 I Performing Principal
5	KN/Kandawalai MV	IC	Main Road, Kandawalai, Paranthan	213208216	Mrs.Komathy Mathyalagan	SLPS 2 II
6	KN/Tharmapuram MV	IC	Tharmapuram, Paranthan	213208217	Mr.Saviri Poologarajah	SLPS 2 II
7	KN/Murasumoddoi GTMS	III	Murasumoddoi, Paranthan	213208364	Mr. Gnanapiragasam Ilayathamby	SLTS 2 II Performing Principal
8	KN/Paranthan GTMS	II	Periya Paranthan, Paranthan	213208365	Mrs.Sooriyakumari Rajenthiram	SLTS 2 I Performing Principal
9	KN/Tharmapuram No.1 GTMS	III	Tharmapuram, Paranthan	213208366	Mr.Sunthareswaran Suthakaran	SLTS 2 II Performing Principal
10	KN/Umaiyalpuram GTMS	III	Kannakinagar, Tharmapuram, Paranthan		Mrs.Thangamalar Sanmuganathan	SLPS 2 I
11	KN/Periyakulam Iyanar Vid	III	Periyakulam, Kandawalai	213208367	Mr.Sivasithamparam Ketheeswaran	SLPS 3
12	KN/Puliyampokkanai Nagenthira Vid	II	Puliyampokkani, Paranthan	213208368	Mr. Subramaniam Raveendran	SLPS 2 II
13	KN/Mylvaganapuram GTMS	III	Tharmapuram, Paranthan	213208369. 0770270000	Mr.Senathirajah Koodeswaran	SLTS 2 II Performing Principal
14	KN/Punnaineeravi GTMS	II	Tharmapuram, Paranthan	213208235	Miss.Inthirathevi Rajathurai	SLPS 2 II
15	KN/Piramanthantharu MV	IC	Piramanthantharu, Tharmapuram, Paranthan	213208218. 0771870000	Mr.Kisnapillai Vignarajah	SLPS 2 II
16	KN/Kalmadunagar GTMS	III	Kalmadunagar, Ramanathapuram	213208370. 0770680000	Mr. Senathirajah Kalathevan	SLPS 2 II
17	KN/Kaddaikadu GTMS	III	Tharmapuram, Paranthan	213208371	Mr.Saravanamuthu Mahenthiran	SLPS 2 II
18	KN/Kumarasampuram GTMS	III	Tharmapuram, Paranthan	213208372. 0775220000	Mrs.Chandrawathy Balakirushnan	SLTS 2 II Performing Principal
19	KN/Thampirasapuram GTMS	III	Ulavanoor, Tharmapuram, Paranthan	213208373	Mrs.Inthirakanthy Kanthasamy	SLPS 2 II
20	KN/Kallaru Tamil Vid	II	Kallaru, Tharmapuram	213208248	Mr.Thangarajah Sivaruban	SLTS 3 I Performing Principal

POONAGARY DIVISION

S.No	Name of the school	Type of the School	Address	Telephone No.	Name of the Principal	Grade of the Principal
1	KN/Iranaitivu RCTMS	II	Iranaimathanagar, Mulankavil	213208236, 0247910000	Mr. Antonymuthu Gragory Jeyaseelan	SLPS 2 II
2	KN/Mulankavil MV	IAB	Vinayapuram, Mulankavil	213208206, 0778690000	Mr. Subramaniam Kanapathipillai	SLPS 2 I
3	KN/Nachchikuda GTMS	II	Nachchikkuda, Mulankavil	213208237	Mrs. Elaventhy Nimalarajah	SLTS 2 II Performing Principal
4	KN/Veravil Hindu MV	IC	Veravil, Poonagary	213208219, 0775040000	Mrs. Parameswary Sothylingam	SLTS 2 II Performing Principal
5	KN/Chempankunru GTMS	III	Chempankunru, Poonagary	213208374	Mr. Rasalingam Kalaiichelvan	SLPS 3
6	KN/Kariyalai Nagapaduvan No.3 GTMS	III	Pallavarajankaddu, Poonagary	213208375	Mr. Nagarathinam Nadeshamoorthy	SLPS 3
7	KN/Kariyalai Nagapaduvan No.2GTMS	II	Pallavarajankaddu, Poonagary	213208376	Mr. Thambirajah Ravenanthiran	SLTS 2 I Performing Principal
8	KN/Kiranchi GTMS	II	Kiranchi, Sivapuram, Poonagary	213208246	Mr. Iyampillai Kesavan	SLTS 2 II Performing Principal
9	KN/Kumulamunai GTMS	II	Kumulamunai, Pallavarajankaddu	213208377	Mr. Amirthanathan Robertkenady	SLTS 2 II Performing Principal
10	KN/Vallaipadu RCTMS	II	Vallaipadu, Veravil	213208378	Mr. Thampu Pirapakaran	SLTS 2 II Performing Principal
11	KN/Poonagary MV	IAB	Poonagary	213208207	Mr. Ramalingam Balachandran	SLTS 2 II Performing Principal

S.No	Name of the school	Type of the School	Address	Telephone No.	Name of the Principal	Grade of the Principal
12	KN/Cheliyathivu GTMS	II	Chelvipuram, Poonagary	213208238	Mr.Sethupandiyar Ambigaipakan	SLTS 2 I Performing Principal
13	KN/Gnaimadam GTMS	II	Gnanimadam, Poonagary	213208379	Mrs.Thavamalar Kanagasabai	SLTS 2 I Performing Principal
14	KN/Karukkaiththivu MV	IC	Karukkaiththivu, Poonagary	213208220	Mr.Thirunavukarasu Sivanathan	SLPS 2 II
15	KN/Paramankirai GTMS	III	Paramankirai, Poonagary.	213208380	Mr.Pathmanathan Anantharajah	SLTS 2 II Performing Principal
16	KN/Poonagary Nallur MV	IC	Nallur, Poonagary	213208221	Vacant	
17	KN/Samipulam GTMS	III	Nallur, Poonagary	213208315	Mr.Nadarajah Nithyanathan	SLTS 2 II Performing Principal
18	KN/Vinasiyodai GTMS	II	Vinasiyodai, Poonagary	213208316	Mr.Selvarathinam Sivasankar	SLTS 2 II Performing Principal
19	KN/Jeyapuram GTMS	IC	Pallavarajankaddu, Poonagary	213208239	Mrs.Srirathy Murugasothy	SLPS 3
20	KN/Sunnavil GTMS	III	Pallikuda, Poonagary	213208317	Mr.Mailvaganam Arulanantham	SLTS 2 II Performing Principal
21	KN/Mukkompan GTMS	II	Mukkompan, Poonagary	0213208240.	Mr.Thiruvartuvan Thileepan	SLPS 2 II

PALLAI DIVISION

S.No	Name of the school	Type of the School	Address	Telephone No.	Name of the Principal	Grade of the Principal
1	KN/Pallai Central College	IAB	Palai	213208208	Mr.Kanagasabai Kunapalasingam	SLPS 2 I
2	KN/Iyakkachchi GTMS	II	Iyakkachchi	213208249, 0716730000	Mr.Gnanasekaram Ravikumar	SLTS 2 I Performing Principal
3	KN/Masar GTMS	II	Masar,Palai	213208241, 0774100000	Mrs.Thayalini .Ganeshalingam	SLTS 2 I Performing Principal
4	KN/Kovilvayal CCTMS	II	Kovilvayal, Iyakkachchi	779760689	Mr.Kobalaraththinam Sunmugakumar	SLTS 2 II Performing Principal
5	KN/Muhavil GTMS	III	Muhavil, Iyakkachchi	779023650	Vacant	
6	KN/Pallai RCTMS	II	Puloppallai, Palai	213208242	M.Vadvelu Jeevarathinam	SLPS 3
7	KN/Soranpattu CCTMS	III	Peralai, Palai	213208318	Vacant	
8	KN/Soranpattu Ganesha Vid	II	Sooranpattu, Palai	213208243	Mr.Rasarathinam Sebarathinarajah	SLTS 2 II Performing Principal
9	KN/Tharmakkerny GTMS	III	Tharmakkerny, Palai	213208319	Mr. Soosaipillai Augustine	SLTS 2 I Performing Principal

Responsibilities of the Officers

S.No	Designation	Responsibilities
1	ZDE	Supervision of all training programs, Overall supervision of the Zone, Approval of monthly programs, finalizing and furnishing reports, certification, Decision making, Approval of loans, signing bond-agreements.
2	DDE Administration	Establishment matters, Public exams, School organizations, Approval for School Time tables, School Admissions, SDS, School Facilities fees, Preparation of plan for HRD, Filling Cadre vacancies, Discipline, Permissions, School budget, Attendance register, Rectify complaints
3	DDE Education Development	Chief coordinator-ESDFP , Zonal working committee, Seminars and workshops, Permission for tours, Term test, Education development meeting, In charge for ALP, ESDFP Theme 2 coordinator
4	DDE Student development	Grade 5 scholarship, Sisuthiriya scholarship, Mahathma Gandhi scholarship, His Excellency President scholarship, issue of Free books Student development seminars
5	DDE Planning and review	Schools mapping and rationalization exercise, Schools census Preparation of plans and projects, Monitoring of various plans of the zone, Furnish information regarding needs and priority, Update the EMIS, Evaluation of various plans projects and activities, ESDFP Theme 3 coordinator
6	DDE Education Management	PSI, World Food program, SEQI & ZMP, Library coordinator, Health coordinator, ESDFP Theme 4 coordinator
7	ADE Tamil	Tamil Language subject Coordinator, SBA Facilitator, Tamil day competitions, A/L Language related activities
8	ADE Non-Formal	Quality Input, School Attendance Committee, School leavers program, Child rights, Open school, Child Probation, ESDFP Theme 1 coordinator
9	ADE Music	A/L,O/L Practical exams, Aesthetic competitions , School morning prayers, School anthem & National anthem

S.No	Designation	Responsibilities
10	ADE Physical Education	Do you know quiz Contest, Keep fit in schools, Cadet , School health clubs, All sports activities
11	ADE Preschool	ECCD, Home based education for parents, Supervising preschools
12	ADE Science	Subject Coordinator, Bilingual coordinator, Science competition, Student's ID
13	ADE Maths	Mathematic Subject Coordinator, Science & Maths day
14	ADE Primary	Unicef Focal point, Child friendly Coordinator, In charge for ALP Primary Coordinator
15	ADE English	Subject Coordinator, English Day Competitions, Monitoring English as a life skill Programme
16	ADE Agriculture Sc.	Agriculture and Home science subject coordinator, Garden competition Tree planting & Environmental
17	Cultural officer	TLM & TLRDU, Students Cultural Committee, Cultural festivals, Drama and Theatre
18	ICT Coordinator	CRC & CLC Management, GIT & ICT Subject Coordinator, Coordinating All ICT trainings
19	ISA Special Education	Special needs children day program, Special education
20	ISA Commerce	Subject Coordinator
21	ISA Social Studies	Social studies subject Coordinator, Disaster Management Coordinator - Gtz
22	ISA Counseling & Carrier guidance	Counseling & Carrier guidance for children

சமயம் சார்ந்த விசேட தினங்கள்

மாதம்	திகதி	தினம்
தை	1	புது வருடப்பிறப்பு
தை	15	தைப் பொங்கல்
தை	19	பெளர்ணமி
தை	20	தைப் பூசம்
மாசி	16	நபிகள் நாயகம் பிறந்த தினம்
மாசி	18	பெளர்ணமி மாசி மகம்
மாசி	20	திருவள்ளூர் குருபூசை
மாசி	21	சங்கடஹர சதுர்த்தி விரதம்
பங்குனி	2	மகா சிவராத்திரி
பங்குனி	9	விபுதி புதன்
பங்குனி	11	தவக்கால ஞாயிறு
பங்குனி	19	பெளர்ணமி பங்குனி, உத்தரம் புளியம்பொக்கணை நாகதம்பிரான் பொங்கல்
பங்குனி	20	தவக்கால ஞாயிறு
பங்குனி	21	பங்குனித் திங்கள்
பங்குனி	27	தவக்கால ஞாயிறு
பங்குனி	28	பங்குனித் திங்கள்
சித்திரை	3	தவக்கால ஞாயிறு
சித்திரை	4	பங்குனி திங்கள்
சித்திரை	10	தவக்கால ஞாயிறு
சித்திரை	11	பங்குனித் திங்கள்
சித்திரை	13	வருடப்பிறப்புக்கு முந்தைய தினம், யோகர்சுவாமி குருபூசை
சித்திரை	14	சிங்கள தமிழ் வருடப் பிறப்பு
சித்திரை	17	சித்திரா பெளர்ணமி, குருத்தோலை ஞாயிறு
சித்திரை	18	சித்திரைக்கு சித்திரை
சித்திரை	22	பெரிய வெள்ளி

மாதம்	திகதி	தினம்
சித்திரை	24	உயிர்த்த ஞாயிறு
சித்திரை	28	திருநாவுக்கரசர் குருபூசை
வைகாசி	8	அக்கின் நாளாரம்பம்
வைகாசி	17	பெளர்ணமி வைகாசி விசாகம் வெசாக்
வைகாசி	18	வெசாக் மறுநாள் திருஞான சம்பந்தர் குருபூசை
வைகாசி	20	பூசை
வைகாசி	29	அக்கினி நாள் முடிவு
ஆனி	13	வற்றாபளை கண்ணகை அம்மன் பொங்கல்
ஆனி	15	பெளர்ணமி
ஆனி	27	புதூர் நாகதம்பிரான் பொங்கல்
ஆடி	1	கதிர்காமம் கொடி
ஆடி	2	மடுமாதா திரு விழா
ஆடி	5	மாணிக்கவாசகர் குருபூசை
ஆடி	7	ஆனி உத்தரம்
ஆடி	14	பெளர்ணமி
ஆடி	17	ஆடிப்பிறப்பு
ஆடி	30	ஆடி அமாவாசை
ஆவணி	2	ஆடிப் பூரம்
ஆவணி	4	நல்லூர் கொடி
ஆவணி	6	சுந்தரமூர்த்தி நாயனார் குருபூசை
ஆவணி	12	வரலட்சுமி விரதம்
ஆவணி	13	பெளர்ணமி
ஆவணி	14	வட்டக்கச்சி ஸ்ரீரங்கநாதப் பெருமாள் கொடி
ஆவணி	22	கிருஸ்து ஜெயந்தி
ஆவணி	27	நல்லூர் தேர்
ஆவணி	31	றம்ழான்

மாதம்	திகதி	தினம்
பரட்டாதி	1	ஆவணி சதுர்த்தி
பரட்டாதி	11	பெளர்ணமி
பரட்டாதி	28	நவராத்திரி விரத ஆரம்பம்
ஐப்பசி	6	கேதார கௌரி விரத ஆரம்பம் விஜய தசமி
ஐப்பசி	11	பெளர்ணமி
ஐப்பசி	26	தீபாவளி கேதார கௌரி விரத முடிவு
ஐப்பசி	27	கந்த சஷ்டி விரத ஆரம்பம்
கார்த்திகை	1	கந்த சஷ்டி விரதம்
கார்த்திகை	6	ஹஜ்ஜுப் பெருநாள்
கார்த்திகை	10	பெளர்ணமி
மார்கழி	8	திருக்கார்த்திகை குமராலய தீபம்
மார்கழி	10	பெளர்ணமி, சர்வாலய தீபம்
மார்கழி	11	விநாயக சஷ்டி விரத ஆரம்பம்
மார்கழி	16	ஆறுமுக நாவலர் குருபூசை
மார்கழி	25	நத்தார்
மார்கழி	30	விநாயக சஷ்டி விரதம், திருவெம்பா ஆரம்பம்

சர்வ தேச தினங்கள்

மாதம்	திகதி	தினம்
மாசி	2	உலக ஈரநில தினம்
மாசி	14	உலக காதலர் தினம்
மாசி	21	உலக தாய் மொழி தினம்
மாசி	22	உலக சாரணர் தினம்
பங்குனி	8	சர்வ தேச பெண்கள் தினம்
பங்குனி	22	உலக நீர் தினம்
பங்குனி	24	உலக காச நோய் தினம்
சித்திரை	1	முட்டாளர் தினம்
சித்திரை	7	உலக சுகாதார தினம்
சித்திரை	22	புவி தினம்
வைகாசி	1	உலக தொழிலாளர் தினம்
வைகாசி	8	செஞ்சிலுவை தினம்
வைகாசி	14	அன்னையர் தினம்
வைகாசி	21	கலாச்சார தினம்
வைகாசி	31	புகைப்பிடித்தல் எதிர்ப்பு தினம்
ஆனி	5	உலக சூழல் தினம்
ஆனி	14	இரத்ததான தினம்
ஆனி	18	தந்தையர்தினம்
ஆனி	20	உலக அகதிகள் தினம்

மாதம்	திகதி	தினம்
ஆடி	11	உலக குடித்தொகை தினம்
புரட்டாதி	16	ஓசோன் மண்டல பாதுகாப்பு தினம்
புரட்டாதி	21	சமாதான தினம்
ஐப்பசி	1	சிறுவர் தினம் முதியோர் தினம்
ஐப்பசி	6	உலக ஆசிரியர் தினம்
ஐப்பசி	9	தபால் தினம்
ஐப்பசி	15	வெள்ளைப்பிரம்பு தினம்
ஐப்பசி	16	உலக உணவு தினம்
ஐப்பசி	31	சிக்கன தினம்
கார்த்திகை	14	உலக நீரிழிவு தினம்
மார்கழி	1	உலக எயிட்ஸ் தினம்
மார்கழி	3	உலக மாற்று வலுவள்ளோர் தினம்
மார்கழி	10	உலக மனித உரிமைகள் தினம்

2011 ஆம் ஆண்டு பாடசாலை நாட்கள் , விடுமுறை நாட்கள்

1ம் தவணை

03.01.2011 - 08.04.2011

வாரம்		வி.நா	பா.நா
1	03.01.2011-07.01.2011	0	5
2	10.01.2011-14.01.2011	0	5
3	17.01.2011-21.01.2011	1	4
4	24.01.2011-28.01.2011	0	5
5	31.01.2011-04.02.2011	1	4
6	07.02.2011-11.02.2011	0	5
7	14.02.2011-18.02.2011	2	3
8	21.02.2011-25.02.2011	0	5
9	28.02.2011-04.03.2011	1	4
10	07.03.2011-11.03.2011	0	5
11	14.03.2011-18.03.2011	0	5
12	21.03.2011-25.03.2011	0	5
13	28.03.2011-01.04.2011	0	5
14	04.04.2011-08.04.2011	0	5
	மொத்தம்	5	65

2 ம் தவணை

25.04.2011 - 04.08.2011

வாரம்		வி.நா	பா.நா
1	25.04.2011-29.04.2011	0	5
2	02.05.2011-06.05.2011	0	5
3	09.05.2011-13.05.2011	0	5
4	16.05.2011-20.05.2011	2	3
5	23.05.2011-27.05.2011	0	5
6	30.05.2011-03.06.2011	0	5
7	06.06.2011-10.06.2011	0	5
8	13.06.2011-17.06.2011	1	4
9	20.06.2011-24.06.2011	0	5
10	27.06.2011-01.07.2011	0	5
11	04.07.2011-08.07.2011	0	5
12	11.07.2011-15.07.2011	1	4
13	18.07.2011-22.07.2011	0	5
14	25.07.2011-29.07.2011	0	5
15	01.08.2011-04.08.2011	0	4
	மொத்தம்	4	70

3ம் தவணை

05.09.2011 - 09.12.2011

வாரம்		வி.நா	பா.நா
1	05.09.2011-09.09.2011	0	5
2	12.09.2011-16.09.2011	0	5
3	19.09.2011-23.09.2011	0	5
4	26.09.2011-30.09.2011	0	5
5	03.10.2011-07.10.2011	0	5
6	10.10.2011-14.10.2011	1	4
7	17.10.2011-21.10.2011	0	5
8	24.10.2011-28.10.2011	1	4
9	31.10.2011-04.11.2011	0	5
10	07.11.2011-11.11.2011	1	4
11	14.11.2011-18.11.2011	0	5
12	21.11.2011-25.11.2011	0	5
13	28.11.2011-02.12.2011	0	5
14	05.12.2011-09.12.2011	0	5
	மொத்தம்	3	67

வி.நா விடுமுறை நாட்கள்

12

பா.நா பாடசாலை நாட்கள்

202

விடுமுறை தினங்கள்

2011	சனவரி	15	சனிக்கிழமை	தைப்பொங்கல்
2011	சனவரி	19	புதன்கிழமை	துருத்து முழுநோன்மதி தினம்
2011	பெப்ரவரி	04	வெள்ளிக் கிழமை	தேசிய தினம்
2011	பெப்ரவரி	16	புதன்கிழமை	நபிகள் நாயகம் பிறந்த தினம்
2011	பெப்ரவரி	17	வியாழக் கிழமை	நவம் முழு நோன்மதி தினம்
2011	மார்ச்	02	புதன்கிழமை	மகா சிவராத்திரி
2011	மார்ச்	19	சனிக்கிழமை	மெதின் முழு நோன்மதி தினம்
2011	ஏப்பிரல்	13	புதன் கிழமை	சிங்கள தமிழ் புத்தாண்டு தினத்திற்கு முந்திய தினம்
2011	ஏப்பிரல்	14	வியாழக் கிழமை	சிங்கள தமிழ் புத்தாண்டு தினம்
2011	ஏப்பிரல்	17	ஞாயிற்றுக் கிழமை	பக் முழு நோன்மதி தினம்
2011	ஏப்பிரல்	22	வெள்ளிக் கிழமை	பெரிய வெள்ளி
2011	மே	01	ஞாயிற்றுக் கிழமை	மே தினம்
2011	மே	17	செவ்வாய்க்கிழமை	வெசாக் முழு நோன்மதி தினம்
2011	மே	18	புதன்கிழமை	வெசாக் முழு நோன்மதி தினத்திற்கு அடுத்த தினம்
2011	ஜூன்	15	புதன்கிழமை	பொசன் முழு நோன்மதி தினம்
2011	ஜூலை	14	வியாழக் கிழமை	எசல முழு நோன்மதி தினம்
2011	ஆகஸ்ட்	13	சனிக் கிழமை	நிக்கினி முழு நோன்மதி தினம்
2011	ஆகஸ்ட்	31	புதன்கிழமை	ஈதூல் பித்ர் (றமழான்) பெருநாள் தினம்
2011	செப்ரெம்பர்	11	ஞாயிற்றுக் கிழமை	பினா முழு நோன்மதி தினம்
2011	ஒக்டோபர்	11	செவ்வாய்க்கிழமை	வப் முழு நோன்மதி தினம்
2011	ஒக்டோபர்	26	புதன்கிழமை	தீபாவளி பெருநாள் தினம்
2011	நவம்பர்	06	ஞாயிற்றுக் கிழமை	ஈதூல் அல்பா (பாஜ்) பெருநாள் தினம்இல் முழு நோன்மதி தினம்
2011	நவம்பர்	10	வியாழக் கிழமை	இல் முழு நோன்மதி தினம்
2011	டிசம்பர்	10	சனிக் கிழமை	உந்துவப் முழு நோன்மதி தினம்
2011	டிசம்பர்	25	ஞாயிற்றுக் கிழமை	நத்தார் தினம்

பாடசாலைத் தவணை விடுமுறைகள்

- ☞ 01 ஆம் தவணை 2011 சனவரி 03 ஆந் திகதி திங்கட்கிழமை தொடக்கம் 2011 ஏப்பிரல் 08 ஆந் திகதி வெள்ளிக்கிழமை வரை (இரு தினங்களும் உட்பட)
- ☞ 02 ஆம் தவணை 2011 ஏப்பிரல் 25 ஆந் திகதி திங்கட்கிழமை தொடக்கம் 2011 ஆகஸ்ட் 04 ஆம் திகதி வியாழக்கிழமை வரை (இரு தினங்களும் உட்பட)
- ☞ 03 ஆம் தவணை 2011 செப்ரெம்பர் 05 ஆந் திகதி திங்கட்கிழமை தொடக்கம் 2011 டிசம்பர் 09 ஆந் திகதி வெள்ளிக்கிழமை வரை (இரு தினங்களும் உட்பட)

January 2011

Sun	Mon	Tue	Wed	Thu	Fri	Sat
30	31					1
2	3 முதலாம் தவணை ஆரம்பம்	4 அமாவாசை விரதம்	5	6	7	8
9	10	11	12	13	14	15 தைப்பொங்கல் தினம்
16	17	18	19 துருத்து முழுநோன்மதி தினம்	20 தைப்பூசம்	21	22
23	24	25	26	27	28	29

February 2011

Sun	Mon	Tue	Wed	Thu	Fri	Sat
		1	2 அமாவாசை விரதம்	3	4 சுதந்திர தினம் - பொது விடுமுறை	5
6	7	8	9	10	11	12
13	14	15	16 நபிகள் நாயகம் அவர்களின் பிறந்த தினம்	17 பெளர்ணமி- பொது விடுமுறை கீரிமலை நகுலேஸ்வரர் கொடி	18	19
20	21	22	23	24	25	26
27	28					

March 2011

Sun	Mon	Tue	Wed	Thu	Fri	Sat
		1	2 மகா சிவராத்திரி	3	4	5
6 தமிழ்மொழித்தினம் பாடசாலைமட்டம்	7	8	9	10	11	12
13	14	15	16	17	18	19 பங்குனி உத்தரம், புளியம்பொக்க ணை நாகதம்பிரான்
20 தமிழ்மொழித்தினம் கோட்டம்	21	22	23	24	25	26
27	28	29	30	31		

April 2011

Sun	Mon	Tue	Wed	Thu	Fri	Sat
					1	2
3	4 பொறிக்கடவை அம்மன் வேள்வி விழா	5	6	7	8 முதலாம் தவணை விடுமுறை	9
10	11	12	13 பொது விடுமுறை தமிழ் சிங்கள புத்தாண்டிற்கு முந்திய தினம்	14 தமிழ் சிங்கள புத்தாண்டு பொது விடுமுறை	15	16
17 பெளர்ணமி- பொது விடுமுறை	18 சித்திரா பெளர்ணமி முஸ்லிம் பாடசாலை 2ம் தவணை ஆரம்பம்	19	20	21 பெரிய வியாழன்	22 பெரிய வெள்ளி பொது விடுமுறை	23
24	25 இரண்டாம் தவணை ஆரம்பம் (தமிழ், சிங்கள பாடசாலைகள்)	26	27	28	29	30

May 2011

Sun	Mon	Tue	Wed	Thu	Fri	Sat
1 மே தினம்	2	3	4	5	6	7
8	9	10	11	12	13	14
15	16	17 வைகாசி விசாகம் பொது விடுமுறை	18 பொது விடுமுறை	19	20	21
22	23	24	25	26	27	28
29	30	31				

June 2011

Sun	Mon	Tue	Wed	Thu	Fri	Sat
			1	2	3	4
5	6	7	8	9	10	11
12	13 வற்றாப்பளை அம்மன் கோவில் பொங்கல்	14	15 பெளர்ணமி - பொது விடுமுறை	16	17	18
19	20	21	22	23	24	25
26	27	28	29	30		

July 2011

Sun	Mon	Tue	Wed	Thu	Fri	Sat
31					1	2
3	4	5	6	7	8	9
10	11	12	13	14 பெளர்ணமி - பொது விடுமுறை	15	16
17 ஆடிப் பிறப்பு	18	19	20	21	22	23
24	25	26	27	28	29 முஸ்லிம் பாடசாலை 2ம் தவணை முடிவு	30 ஆடி அமாவாசை

August 2011

Sun	Mon	Tue	Wed	Thu	Fri	Sat
	1	2 ஆடிப் பூரம்	3	4 நல்லூர் கொடியேற்றம் இரண்டாம் தவணை விடுமுறை	5	6
7	8	9	10	11	12	13 பௌர்ணமி பொது விடுமுறை
14	15	16	17	18	19	20
21	22	23	24	25	26	27 நல்லூர்த் தேர்
28	29	30	31 நம்மான் பொது விடுமுறை			

September 2011

Sun	Mon	Tue	Wed	Thu	Fri	Sat
				1 ஆவணிச் சதுர்த்தி	2	3
4	5 மூன்றாம் தவணை ஆரம்பம்	6	7	8	9	10
11 பௌர்ணமி பொது விடுமுறை	12	13	14	15	16	17
18	19	20	21	22	23	24
25	26	27	28 நவராத்திரி விரதாரம்பம்	29	30	

October 2011

Sun	Mon	Tue	Wed	Thu	Fri	Sat
30	31					1
2	3	4	5	6 விஜயதசமி, கேதார கௌரி விரதம்	7	8
9	10	11 பெளர்ணமி தினம் - பொது விடுமுறை	12	13	14	15
16	17	18	19	20	21	22
23	24	25	26 தீபாவளி தினம் - பொது விடுமுறை, கேதார கௌரி	27 கந்தசஷ்டி விர- தாரம்பம்	28	29

November 2011

Sun	Mon	Tue	Wed	Thu	Fri	Sat
		1 கந்தசஷ்டி விரதம்	2	3	4	5
6 ஹஜ் ஜப் பெருநா ள்	7	8	9	10 பெளர்ணமி தினம் - பொது விடுமுறை	11	12
13	14	15	16	17	18	19
20	21	22	23	24	25	26
27	28	29	30			

December 2011

Sun	Mon	Tue	Wed	Thu	Fri	Sat
				1	2	3
4	5	6	7	8 குமாராலய தீபம்	9 மூன்றாம் தவணை முடிவு	10 பெளர்ணமி தினம் -
11 விநாயகர் சஷ்டி விரதம்	12	13	14	15	16	17
18	19	20	21	22	23	24
25 நத்தார் தின விடுமுறை	26	27	28	29	30 விநாயகர் சஷ்டி விரதம், திருவெம்பாவை ஆரம்பம்	31

அமுலாக்கல் திட்டம்

JANUARY 2011 தை

திகதி	நாள்	செயற்பாடுகள்	மாற்றங்கள்
1	சனி		
2	ஞாயிறு		
3	திங்கள்	• முதலாந் தவணை ஆரம்ப நாள்	
4	செவ்வாய்		
5	புதன்	• கல்வி அபிவிருத்திக் கூட்டம்	
6	வியாழன்		
7	வெள்ளி		
8	சனி	<ul style="list-style-type: none"> • தரம் 6-11 ஆசிரியர்களுக்கான தமிழ்மொழியும் இலக்கியமும் செயலமர்வு • விஞ்ஞான பாட ஆசிரியர்களுக்கான கடந்த கால பாடசாலை மட்ட செயற்பாடுகளின் மீளாய்வும் எதிர்காலத்திட்டமிடல் தொடர்பான செயலமர்வும் • ஆரம்பக்கல்வி ஆசிரியர்களுக்கான கற்றல் கற்பித்தல் முகாமைச் செயலமர்வு 	
9	ஞாயிறு	<ul style="list-style-type: none"> • தரம் 6-11 ஆசிரியர்களுக்கான தமிழ்மொழியும் இலக்கியமும் செயலமர்வு • விஞ்ஞான பாட ஆசிரியர்களுக்கான கடந்த கால பாடசாலை மட்ட செயற்பாடுகளின் மீளாய்வும் எதிர்காலத்திட்டமிடல் தொடர்பான செயலமர்வும் 	
10	திங்கள்	<ul style="list-style-type: none"> • அதிபர்களுக்கான கூட்டம் 2011/1 காலை 10மணி • பாடசாலை மட்ட அஞ்சல் ஓட்டப்போட்டி 	
11	செவ்வாய்	<ul style="list-style-type: none"> • பாடசாலை மட்ட அஞ்சல் ஓட்டப்போட்டி • ESDFP, AIP செயலமர்வு பி.க.ப., உ.க.ப. கோ.க.அ. கணக்காளர், ஆ.ஆலோசகர்கள், ஆ.ம.நி.முகாமையாளர். 	
12	புதன்	<ul style="list-style-type: none"> • கல்வி அபிவிருத்திக் கூட்டம், • முறைசாராக் கல்வி போதனாசிரியர் தெரிவு , • பாடசாலை மட்ட அஞ்சல் ஓட்டப்போட்டி நிறைவுநாள் பி.ப. 2மணி 	
13	வியாழன்	<ul style="list-style-type: none"> • IMaCS செயலமர்வு - ஆரம்பக்கல்வி ஆசிரியர்களுக்கானது. • தர அடிப்படையிலான முழுமைத்தர முகாமைத்துவச் கூட்டி வலயமட்ட மதிப்பீடு (SEI- Evaluation) - கிளி/கிளிநொச்சி இந்துக்கல்லூரி 	
14	வெள்ளி	<ul style="list-style-type: none"> • ZMP கிளி/மத்தியகல்லூரி, • SEI Evaluation கோட்டநிலை - கிளி/சோரன்பற்று சி.சி.த.க.பா., கிளி/கட்டைக்காடு அ.த.க.பா., கிளி/வட்டக்கச்சி தெற்கு அ.த.க.பா., கிளி/கரியாலை நாகபடுவான் இல.3 அ.த.க.பா. 	
15	சனி	தைப்பொங்கல் பொது விடுமுறை	
16	ஞாயிறு	<ul style="list-style-type: none"> • க.பொ.த.உ./த தமிழ்பாட வளவாளர் பயிற்றுவிப்பு • விவசாய பாட ஆசிரியர்களுக்கான கடந்த கால பாடசாலை மட்ட செயற்பாடுகளின் மீளாய்வும் எதிர்காலத்திட்டமிடல் தொடர்பான செயலமர்வும் • தரம் 6-11 புதிய ஆசிரியர்களுக்கான கற்பித்தல் முறையியல் செயலமர்வு வரலாறு, புவியியல்இ குடியியல் 	
17	திங்கள்		

திகதி	நாள்	செயற்பாடுகள்	மாற்றங்கள்
18	செவ்வாய்	• தரம் ஒன்று மாணவர்களுக்கான கால்கோள் விழா	
19	புதன்	பெளர்ணமி - பொது விடுமுறை	
20	வியாழன்	தைப்பூசம். • கல்வி அபிவிருத்திக் கூட்டம், • நாடகமும் அரங்கியலும் A/L மாணவர்களுக்கான செயலம்வு • கிளி/கிளிநொச்சி மத்திய கல்லூரி தரம் 6 புதிய மாணவர் புகு விழா, இருமொழிக் கற்றல் தெரிவு	
21	வெள்ளி	• ZMP கிளி/முழங்காவில் ம.வி, • A/L மாணவர்களுக்கான வரலாறு பாட செயலம்வு	
22	சனி	• உலக சாரணர் தினம் • A/L மாணவர்களுக்கான புவியியல் பாட செயலம்வு, • ஆரம்பக்கல்வி ஆசிரியர்களுக்கான உட்படுத்தலும் விசேட கல்விக்குமான செயலம்வு, • க.பொ.த.உ./த தமிழ்ப்பாட வளவாளர் பயிற்றுவிப்பு • கணிதபாடத்திற்கான கடந்த வருட செயற்பாடுகளின் மீளாய்வு (கணிப்பீட்டுக் கருவிகளும், திட்டமிடலும்) • தரம் 6 - 11 சித்திரம், நடனம் கற்றல் கற்பித்தல் மேம்பாட்டு செயலம்வு	
23	ஞாயிறு	• ஆரம்பக்கல்வி ஆசிரியர்களுக்கான உட்படுத்தலும் விசேட கல்விக்குமான செயலம்வு • தரம் 6 - 11 கர்நாடக சங்கீதம் கற்றல் கற்பித்தல் மேம்பாட்டு செயலம்வு	
24	திங்கள்	• க.பொ.த.உ./த மாணவர்களுக்கான மொழித்திறன் விருத்திப் பாசறை	
25	செவ்வாய்	• ஆரம்பப்பிரிவு மாணவர்களுக்கான கணினிப்பயிற்சி - கரைச்சி	
26	புதன்	• SEQI- Evaluation - கிளி/பிரமந்தனாறு ம.வி. • கல்வி அபிவிருத்திக் கூட்டம், • ESDFP மாதாந்த மீளாய்வுக் கூட்டம்	
27	வியாழன்	• கிளி/கிளிநொச்சி ம.வி பரிசளிப்பு விழா • SEQI- Evaluation - பனை மத்திய கல்லூரி • கிளி/கிளிநொச்சி மத்திய கல்லூரி விளையாட்டுப் போட்டி	
28	வெள்ளி	• விசேட தேவையுடைய மாணவர்களுக்கான மகிழ்வுட்டல் செயலம்வும சித்திரப்போட்டியும்-பூநகரிக் கோட்டம்	
29	சனி	• தரம் 6 - 11 வரை தமிழ்மொழி கற்பிக்கும் ஆசிரியர்களுக்கான செயலம்வு • மாணவர் தலைவர்களுக்கான திறன்விருத்திச் செயலம்வு	
30	ஞாயிறு	• விசேட தேவையுடைய மாணவர்களுக்கான மகிழ்வுட்டல் செயலம்வு-பூநகரிக் கோட்டம், • தரம் 6 - 11 வரை தமிழ்மொழி கற்பிக்கும் ஆசிரியர்களுக்கான செயலம்வு • மாணவர் தலைவர்களுக்கான திறன்விருத்திச் செயலம்வு	
31	திங்கள்	• க.பொ.த.உ./த மாணவர்களுக்கான மொழித்திறன் விருத்திப் பாசறை	

திகதி	நாள்	செயற்பாடுகள்	மாற்றங்கள்
1	செவ்வாய்	<ul style="list-style-type: none"> • SEQI- Evaluation - பூநகரி ம.வி., முறைசாராக் கல்வி வகுப்புக்கள் ஆரம்பம், 	
2	புதன்	<ul style="list-style-type: none"> • கல்வி அபிவிருத்திக் கூட்டம் 	
3	வியாழன்	<ul style="list-style-type: none"> • SEQI- Evaluation - கிளி/கனகபுரம் ம.வி • கிளி/கிளிநொச்சி ம.வி விளையாட்டுப் போட்டி • கிளி/கிளிநொச்சி இந்துக் கல்லூரி விளையாட்டுப் போட்டி 	
4	வெள்ளி	<ul style="list-style-type: none"> • சுதந்திர தினம் - பொது விடுமுறை 	
5	சனி	<ul style="list-style-type: none"> • கரைச்சிக் கோட்ட ஆரம்பக்கல்வி ஆசிரியர்களுக்கான செயலம்வு-பாடக்குறிப்பு அமுலாக்கல் • கணிதபாடத்திற்கான தரம் 09 பாடவிதான விருத்தி தொடர்பான செயலம்வு • ஆங்கிலபாட தரம் 10 - 11 ஆசிரியர்களுக்கான பாடவிதான விருத்தி செயலம்வு 	
6	ஞாயிறு	<ul style="list-style-type: none"> • பாடசாலை மட்ட தமிழ்மொழித்தினம் • கண்டாவளை, பளைக் கோட்ட ஆரம்பக்கல்வி ஆசிரியர்களுக்கான செயலம்வு-பாடக்குறிப்பு அமுலாக்கல் • கணிதபாடத்திற்கான தரம் 09 பாடவிதான விருத்தி தொடர்பான செயலம்வு • ஆங்கிலபாட தரம் 09 ஆசிரியர்களுக்கான பாடவிதான விருத்தி செயலம்வு 	
7	திங்கள்	<ul style="list-style-type: none"> • ஆரம்பப்பிரிவு மாணவர்களுக்கான கணினிப்பயிற்சி - கண்டாவளை 	
8	செவ்வாய்	<ul style="list-style-type: none"> • SEQI- Evaluation - கிளி/அக்கராயன் ம.வி., • பாடசாலை மட்ட விளையாட்டுப்போட்டி நிறைவு 	
9	புதன்	<ul style="list-style-type: none"> • கல்வி அபிவிருத்திக் கூட்டம் 	
10	வியாழன்	<ul style="list-style-type: none"> • பாடசாலை வரவுக்குழுக் கூட்டம் கரைச்சிக் கோட்டம் 	
11	வெள்ளி	<ul style="list-style-type: none"> • கோட்டநிலை SEQI- கிளி/கல்மடுநகர் அ.த.க.பா., கிளி/செல்வாநகர் அ.த.க.பா., கிளி/செம்பன்குன்று அ.த.க.பா., கிளி/முகாவில் அ.த.க.பா., கிளி/முரசுமோட்டை அ.த.க.பா • ZMP கிளி/முருகானந்த ம.வி. • தரம் - 05 புலமைப்பரிசில் பரீட்சையில் தோற்றவுள்ள மாணவர்களுக்கான வலயமட்ட மாதிரிப் பரீட்சை 	
12	சனி	<ul style="list-style-type: none"> • ICT-A/L பாட ஆசிரியர்களுக்கான செயலம்வு • விசேட கல்வி கற்பிக்கும் ஆசிரியர்களுக்கான ஆக்கச் செயலம்வு, • பாடசாலை வரவுக்குழுக் கூட்டம் கண்டாவளைக் கோட்டம், • தரம் 6-11 ஆசிரியர்களுக்கான வரலாறு, புய்யியல், குடியியல் புதிய உபகரணப்பயன்பாடு செயலம்வு. • ஆரம்பக்கல்வி ஆசிரியர்களுக்கான ஆங்கில எழுத்துப்பயிற்சி செயலம்வு • வகுப்புத்தலைவர்களுக்கான திறன்விருத்திச் செயலம்வு 	
13	ஞாயிறு	<ul style="list-style-type: none"> • ஆசிரியர்களுக்கான சிறுவர் அரங்கப்பட்டறை • விசேட கல்வி கற்பிக்கும் ஆசிரியர்களுக்கான ஆக்கப்போட்டியும் செயலம்வும் • ஆரம்பக்கல்வி ஆசிரியர்களுக்கான ஆங்கிலப் பேச்சுப்பயிற்சி செயலம்வு • வகுப்புத்தலைவர்களுக்கான திறன்விருத்திச் செயலம்வு 	

திகதி	நாள்	செயற்பாடுகள்	மாற்றங்கள்
14	திங்கள்	<ul style="list-style-type: none"> பாடசாலை வரவுக்குழு கூட்டம் பூநகரி கோட்டம் ஆரம்பப்பிரிவு மாணவர்களுக்கான கணினிப்பயிற்சி - பூநகரி 	
15	செவ்வாய்	<ul style="list-style-type: none"> SEQI- Evaluation - கிளி/வேரவில் இந்து ம.வி. கிளி/பூநகரி நல்லூர் ம.வி பரிசளிப்பு விழா 	
16	புதன்	<ul style="list-style-type: none"> கல்வி அபிவிருத்திக் கூட்டம் கிளி/கிளிநொச்சி ம.வி பொருட்காட்சி 	
17	வியாழன்	<p>பெளர்ணமி- பொது விடுமறை</p> <ul style="list-style-type: none"> பூநகரிக் கோட்ட ஆரம்பக்கல்வி ஆசிரியர்களுக்கான செயலமர்வு-பாடக்குறிப்பு அமுலாக்கல் 	
18	வெள்ளி	<ul style="list-style-type: none"> ZMP - Evaluation - கிளி/வட்டக்கச்சி ம.வி. SEQI கோட்டநிலை - கிளி/தம்பிராசபுரம் அ.த.க.பா., கிளி/பரமன்கிராய் அ.த.க.பா., கிளி/அழகாபுரி வித்தியாலயம். 	
19	சனி	<ul style="list-style-type: none"> ICT - A/L பாட ஆசிரியர்களுக்கான செயலமர்வு தரம் 6 - 11 வரை தமிழ்மொழி கற்பிக்கும் ஆசிரியர்களுக்கான செயலமர்வு ஆரம்பக்கல்வி ஆசிரியர்களுக்கான செயலமர்வு-பொம்மலாட்டம் தரம் 09 இல் கற்பிக்கும் விஞ்ஞான பாட ஆசிரியர்களுக்கான பாடவிதான அபிவிருத்திச் செயலமர்வு கணிதபாடத்திற்கான தரம் 06 - 08 பாடவிதான விருத்தி தொடர்பான செயலமர்வு ஆங்கில ஆசிரியர்களுக்கான தரம் 09 புதிய கல்வி சீரமைப்புச் செயலமர்வு 	
20	ஞாயிறு	<ul style="list-style-type: none"> ஆ.க.ஆசிரியர்களுக்கான சிறுவர் அரங்கப்பட்டறை- கரைச்சிக்கோட்டம் கணிதபாடத்திற்கான தரம் 06 - 08 பாடவிதான விருத்தி தொடர்பான செயலமர்வு திருவள்ளூர் குருபூசை 	
21	திங்கள்	<ul style="list-style-type: none"> அதிபர்களுக்கான கூட்டம் - 2011/2 ஆரம்பப்பிரிவு மாணவர்களுக்கான கணினிப்பயிற்சி - பளை 	
22	செவ்வாய்	பொன் பவல் தினம்.	
23	புதன்	<ul style="list-style-type: none"> கல்வி அபிவிருத்தி கூட்டம் ESDFP மாதாந்த மீளாய்வு கூட்டம் 	
24	வியாழன்	<ul style="list-style-type: none"> விசேட தேவையுடைய மாணவர்களுக்கான மகிழ்வூட்டல் செயலமர்வு-கரைச்சி கோட்டம் 	
25	வெள்ளி	<ul style="list-style-type: none"> ZMP - Evaluation - கிளி/புனித திரேசா மகளிர் கல்லூரி SEQI கோட்டநிலை - கிளி/முரசுமோட்டை அ.த.க.பா., கிளி/மாயவனூர் வித்தியாலயம், கிளி/சாமிப்புலம் அ.த.க.பா., விசேட தேவையுடைய மாணவர்களுக்கான மகிழ்வூட்டல் செயலமர்வும் சித்திரப்போட்டியும் கரைச்சி கோட்டம் தரம் - 05 புலமைப்பரிசில் பரீட்சையில் தோற்றவுள்ள மாணவர்களுக்கான வலயமட்ட மாதிரிப் பரீட்சை 	
26	சனி	<ul style="list-style-type: none"> தரம் 10,11 இலக்கியநயம் கற்பிக்கும் ஆசிரியர்களுக்கான செயலமர்வு ஆ.க.ஆசிரியர்களுக்கான சிறுவர் அரங்கப்பட்டறை - கண்டாவளை, பளைக் கோட்டம் 	
27	ஞாயிறு	<ul style="list-style-type: none"> தரம் 10,11 இலக்கியநயம் கற்பிக்கும் ஆசிரியர்களுக்கான செயலமர்வு ஆ.க.ஆசிரியர்களுக்கான சிறுவர் அரங்கப்பட்டறை - பூநகரிக் கோட்டம் 	
28	திங்கள்	<ul style="list-style-type: none"> ஆரம்பப்பிரிவு மாணவர்களுக்கான வாசிப்பு முகாம் செயற்பாடு - கரைச்சி 	

MARCH 2011 பங்குனி

திகதி	நாள்	செயற்பாடுகள்	மாற்றங்கள்
1	செவ்வாய்	<ul style="list-style-type: none"> • SEQI - Evaluation - கிளி/கறுக்காய்த்தீவு ம.வி • கிளி/குமாரசாமிபுரம் அ.த.க.பா ஆண்டு விழா 	
2	புதன்	மகா சிவாராத் திரி, சிங்களமொழித்தினம்	
3	வியாழன்	• கல்வி அபிவிருத்திக் கூட்டம்	
4	வெள்ளி	<ul style="list-style-type: none"> • ZMP - Evaluation - கிளி/பூநகரி ம.வி • SEQI கோட்டநிலை - கிளி/குமாரசாமிபுரம் அ.த.க.பா. கிளி/ஸ்கந்தபுரம் இல.1 அ.த.க.பா., கிளி/கண்ணாவில் அ.த.க.பா., 	
5	சனி	<ul style="list-style-type: none"> • ஆ.க.ஆசிரியர்களிற்கான அழகியற் திறன்விருத்திச் செயலமர்வு • கணிதபாடத்திற்கான தரம் 10 - 11 பாடவிதான விருத்தி தொடர்பான செயலமர்வு • ஆங்கிலத்தின கோட்டமட்ட போட்டி கரைச்சிக் கோட்டம். 	
6	ஞாயிறு	<ul style="list-style-type: none"> • தமிழ்மொழித் தினம் பாடசாலை மட்டம் இறுதி நாள் • ஆ.க.ஆசிரியர்களுக்கான சுகாதார விழிப்புணர்வுச் செயலமர்வு - கரைச்சிக் கோட்டம் • கணிதபாடத்திற்கான தரம் 10 - 11 பாடவிதான விருத்தி தொடர்பான செயலமர்வு • கோட்டமட்டம் ஆங்கிலத்தின போட்டி பூநகரி கோட்டம். • தமிழ்மொழிக் கலைத்திறன் போட்டி - அழகியல் பாடசாலை நிலை இறுதிநாள் 	
7	திங்கள்	<ul style="list-style-type: none"> • உ/த மாணவர்களுக்கான தமிழ்ப்பாட பரீட்சை வழிகாட்டற்கருத்தரங்கு- கிளி/பரந்தன் இந்து ம.வி • ஆரம்பப்பிரிவு மாணவர்களுக்கான வாசிப்பு முகாம் செயற்பாடு - கண்டாவளை கோட்டம் 	
8	செவ்வாய்	<ul style="list-style-type: none"> • சர்வதேச மகளிர் தினம் • SEQI - Evaluation- கிளி/கண்டாவளை ம.வி. 	
9	புதன்	• கல்வி அபிவிருத்தி கூட்டம்	
10	வியாழன்	• SEQI - Evaluation - கிளி/வன்னேரிக்குளம் ம.வி.	
11	வெள்ளி	<ul style="list-style-type: none"> • கோட்டமட்ட விளையாட்டுப்போட்டி நிறைவு நாள் • ZMP - கிளி/திருவையாறு ம.வி • SEQI கோட்டநிலை - கிளி/உமையாள்புரம் அ.த.க.பா., கிளி/இந்து ஆரம்ப வித்தி., கிளி/சோரன்பற்று சி.சி.த.க. • தரம் - 05 புலமைப்பரிசில் பரீட்சையில் தோற்றவுள்ள மாணவர்களுக்கான வலயமட்ட மாதிரிப் பரீட்சை 	
12	சனி	<ul style="list-style-type: none"> • ICT -A/L பாட ஆசிரியர்களுக்கான செயலமர்வு • ஆசிரியர்களுக்கான நாடகப்பட்டறை • விசேட கல்வி கற்பிக்கும் ஆசிரியர்களுக்கான விசேட கல்வி செயலமர்வு • ஆ.க.ஆசிரியர்களுக்கான ஆக்கத் திறன்விருத்திச் செயலமர்வு • கோட்டமட்டம் ஆங்கிலத்தின போட்டி - கண்டாவளைக் கோட்டம். 	
13	ஞாயிறு	<ul style="list-style-type: none"> • ஆசிரியர்களுக்கான நாடகப்பட்டறை , • விசேட கல்வி கற்பிக்கும் ஆசிரியர்களுக்கான விசேட கல்வி செயலமர்வு • ஆ.க.ஆசிரியர்களுக்கான சுகாதார விழிப்புணர்வுச் செயலமர்வு - பூநகரிக் கோட்டம் • கோட்டமட்டம் ஆங்கிலத்தின போட்டி - பளைக் கோட்டம். 	
14	திங்கள்	• SEQI - Evaluation - கிளி/பாரதி வித்தி.	

திகதி	நாள் செவ்வாய்	செயற்பாடுகள்	மாற்றங்கள்
15		<ul style="list-style-type: none"> பாடசாலை மட்ட சமூக விஞ்ஞானப்போட்டி முறைசாராக்கல்வி போதனாசிரியர் மேற்பார்வையாளர் செயலம்வு க.பொ.த.உ./த மாணவர்களுக்கான தமிழ்ப்பாட பரீட்சை வழிகாட்டல் கருத்தரங்கு-கிளி/புனித திரேசா பெண்கள் கல்லூரி 	
16	புதன்	<ul style="list-style-type: none"> கல்வி அபிவிருத்தி கூட்டம் 	
17	வியாழன்	<ul style="list-style-type: none"> SEQI - Evaluation - கிளி/மாசார் அ.த.க.பா.. கிளி/சோரன்பற்று கணேசா வித்தி. பாடசாலை வரவுக்குழுக்கூட்டம் - பளைக் கோட்டம் 	
18	வெள்ளி	<ul style="list-style-type: none"> அதிபர்களுக்கான கூட்டம் 2011/3 ஆரம்பப்பிரிவு மாணவர்களுக்கான வாசிப்பு முகாம் செயற்பாடு - பளை 	
19	சனி	<p>பெளர்ணமி- பொது விடுமறை</p> <ul style="list-style-type: none"> பங்குனி உத்தரம், புளியம் பொக்கணை நாகதம்பிரான் பொங்கல் ஆ.க.ஆசிரியர்களுக்கான கற்றல் கற்பித்தல் உபகரணச் செயலம்வு கணிதபாடத்திற்கான தரம் 6 - 8 பாடவிதானத்தில் கேத்திரகணிதவிருத்திச் செயலம்வும் உபகரணப் பயன்பாடும். 	
20	ஞாயிறு	<ul style="list-style-type: none"> தமிழ்மொழித் தினம் கோட்டநிலை இறுதி நாள் ஆ.க.ஆசிரியர்களுக்கான கற்றல் கற்பித்தல் உபகரணச் செயலம்வு தரம் 6 - 8 வரை கற்பிக்கும் விஞ்ஞான பாட ஆசிரியர்களுக்கான பாடவிதான அபிவிருத்திச் செயலம்வு கணிதபாடத்திற்கான தரம் 6 - 8 பாடவிதானத்தில் கேத்திரகணிதவிருத்திச் செயலம்வும் உபகரணப் பயன்பாடும் தமிழ்மொழிக் கலைத்திறன் போட்டி - அழகியல் கோட்ட நிலை இறுதிநாள் 	
21	திங்கள்	<ul style="list-style-type: none"> விசேடகல்வி கற்கும் மாணவரின் பெற்றோர்களுக்கான விழிப்புணர்வுக் கருத்தரங்கு- பூநகரிக்கோட்டம் க.பொ.த.உ./த மாணவர்களுக்கான தமிழ்ப்பாட பரீட்சைவழிகாட்டல் கருத்தரங்கு - கிளி/முருகானந்தா ம.வி. ஆரம்பப்பிரிவு மாணவர்களுக்கான வாசிப்பு முகாம் செயற்பாடு - பூநகரி 	
22	செவ்வாய்	<ul style="list-style-type: none"> உலக நீர் தினம் SEQI - Evaluation - கிளி/புன்னைநீராவி அ.த.க.பா. 	
23	புதன்	<ul style="list-style-type: none"> கல்வி அபிவிருத்தி கூட்டம் ESDFP மாதாந்த மீளாய்வு கூட்டம் 	
24	வியாழன்	<ul style="list-style-type: none"> SEQI - Evaluation - கிளி/ஜெயபுரம் ம.வி. 	
25	வெள்ளி	<ul style="list-style-type: none"> ZMP - கிளி/கிளிநொச்சி ம.வி. SEQI கோட்டநிலை - கிளி/பெரியகுளம் ஐயனார் வித்தி.. கிளி/இந்து ஆரம்ப வித்தி. தரம் - 05 புலமைப்பரிசில் பரீட்சையில் தோற்றவுள்ள மாணவர்களுக்கான வலயமட்ட மாதிரிப் பரீட்சை 	
26	சனி	<ul style="list-style-type: none"> ஆரம்பப்பிரிவு மாணவர்களுக்கான கோலப்போட்டி கோட்டமட்டம் இறுதிநாள் சித்திரப்போட்டி பாடசாலைமட்டம் இறுதிநாள் ஆ.க.ஆசிரியர்களுக்கான குருளைச் சாரணியர் செயலம்வு தரம் 10 - 11 கற்பிக்கும் விஞ்ஞான பாட ஆசிரியர்களுக்கான பாடவிதான அபிவிருத்திச் செயலம்வு 	
27	ஞாயிறு	<ul style="list-style-type: none"> தமிழ்மொழி கலைத்திறன் போட்டி தொடர்பான அறிவுறுத்தற் செயலம்வு ஆ.க.ஆசிரியர்களுக்கான கைப்பணியும் கையாள்கைத்திறனும் செயலம்வு 	
28	திங்கள்	<ul style="list-style-type: none"> முதலாந்தவணைத் தேர்வு ஆரம்பம் - பாடசாலைநிலை 	
29	செவ்வாய்		
30	புதன்	<ul style="list-style-type: none"> கல்வி அபிவிருத்திக் கூட்டம் 	
31	வியாழன்	<ul style="list-style-type: none"> பாடசாலை அபிவிருத்திச்சங்க வருடாந்த பொதுகூட்டம் இறுதிநாள் 	

APRIL 2011 சித்திரை

திகதி	நாள்	செயற்பாடுகள்	மாற்றங்கள்
1	வெள்ளி	முட்டாள்கள் தினம்	
2	சனி	<ul style="list-style-type: none"> • ஆரம்பிரவி மாணவர்களுக்கான கோலப்போட்டி வலயநிலை • சித்திரப்போட்டி கோட்டநிலை இறுதிநாள் • கணிதபாடத்திற்கான தரம் 09 பாடவிதானத்தில் கேத்திரகணிதவிருத்திச் செயலமர்வும் உபகரணப் பயன்பாடும் 	
3	ஞாயிறு	<ul style="list-style-type: none"> • பூநகரிக் கோட்ட ஆ.க.ஆசிரியர்களுக்கான தரவட்டச் செயலமர்வு • கணிதபாடத்திற்கான தரம் 09 பாடவிதானத்தில் கேத்திரகணிதவிருத்திச் செயலமர்வும் உபகரணப் பயன்பாடும் 	
4	திங்கள்	<ul style="list-style-type: none"> • பொறிக்கடவை அம்மன் வேள்வி விழா 	
5	செவ்வாய்	•	
6	புதன்	• கல்வி அபிவிருத்திக் கூட்டம்	
7	வியாழன்	•	
8	வெள்ளி	பு முதலாந்தவணை விடுமுறை	
9	சனி	<ul style="list-style-type: none"> • மாவட்ட பெருவிளையாட்டுப் போட்டி • கரைச்சிக்கோட்ட ஆ.க.ஆசிரியர்களுக்கான தரவட்டச் செயலமர்வு • தரம் 9 - 10 ஆங்கிலப் பாட ஆசிரியர்களுக்கான கலந்துரையாடல் ஆங்கிலச் செயலமர்வு 	
10	ஞாயிறு	<ul style="list-style-type: none"> • மாவட்ட பெருவிளையாட்டுப் போட்டி • கண்டாவளை, பளைக்கோட்ட ஆ.க.ஆசிரியர்களுக்கான தரவட்டச் செயலமர்வு • தரம் 3 - 8 ஆங்கில ஆசிரியர்களுக்கான கலந்துரையாடல் ஆங்கிலச் செயலமர்வு 	
11	திங்கள்	<ul style="list-style-type: none"> • மாவட்ட பெருவிளையாட்டுப் போட்டி • தரம் - 06 இற்கான பாடசாலை மட்ட விஞ்ஞான பாட செயன்முறை 	
12	செவ்வாய்	<ul style="list-style-type: none"> • தரம் - 06 இற்கான பாடசாலை மட்ட விஞ்ஞான பாட செயன்முறை 	
13	புதன்	• பொது விடுமுறை - தமிழ் சிங்கள புத்தாண்டிற்கு முந்திய தினம்	
14	வியாழன்	• தமிழ் சிங்கள புத்தாண்டு கர வருடம் - பொது விடுமுறை	
15	வெள்ளி	<ul style="list-style-type: none"> • கல்வி அபிவிருத்தி கூட்டம் • தரம் - 08 இற்கான பாடசாலை மட்ட விஞ்ஞான பாட செயன்முறை 	
16	சனி	<ul style="list-style-type: none"> • ஆ.க.வகுதித்தலைவர்களுக்கான செயற்றிறன் விருத்திச் செயலமர்வு • தரம் - 08 இற்கான பாடசாலை மட்ட விஞ்ஞான பாட செயன்முறை • தரம் 9 - 10 ஆங்கிலப் பாட ஆசிரியர்களுக்கான புதிய கல்விச் சீர்திருத்தச் செயலமர்வு 	

திகதி	நாள்	செயற்பாடுகள்	மாற்றங்கள்
17	ஞாயிறு	<ul style="list-style-type: none"> பெளர்ணமி- பொது விடுமுறை தரம் - 09 இற்கான பாடசாலை மட்ட விஞ்ஞான பாட செயன்முறை 	
18	திங்கள்	<ul style="list-style-type: none"> சித்திரைக்குச் சித்திரை மாவட்ட பெருவிளையாட்டுப் போட்டி தரம் - 09 இற்கான பாடசாலை மட்ட விஞ்ஞான பாட செயன்முறை 	
19	செவ்வாய்	<ul style="list-style-type: none"> மாவட்ட பெருவிளையாட்டுப் போட்டி தரம் - 10 இற்கான பாடசாலை மட்ட விஞ்ஞான பாட செயன்முறை 	
20	புதன்	<ul style="list-style-type: none"> கல்வி அபிவிருத்தி கூட்டம் தரம் - 10 இற்கான பாடசாலை மட்ட விஞ்ஞான பாட செயன்முறை 	
21	வியாழன்	<ul style="list-style-type: none"> பெரிய வியாழன். தரம் - 11 இற்கான பாடசாலை மட்ட விஞ்ஞான பாட செயன்முறை 	
22	வெள்ளி	<ul style="list-style-type: none"> பெரிய வெள்ளி - பொது விடுமுறை பூமி பாதுகாப்பு தினம் தரம் - 11 இற்கான பாடசாலை மட்ட விஞ்ஞான பாட செயன்முறை 	
23	சனி	<ul style="list-style-type: none"> A/L மாணவர்களுக்கான நாடகப்பட்டறை கணிதபாடத்திற்கான தரம் 10 - 11 பாடவிதானத்தில் கேத்திரகணிதவிருத்திச் செயலமர்வும் உபகரணப் பயன்பாடும் தரம் - 07 இற்கான பாடசாலை மட்ட விஞ்ஞான பாட செயன்முறை 	
24	ஞாயிறு	<ul style="list-style-type: none"> வலயநிலைத் தமிழ்மொழிக் கலைத்திறன் போட்டி நடுவர்கட்கான கலந்துரையாடல் கணிதபாடத்திற்கான தரம் 10 - 11 பாடவிதானத்தில் கேத்திரகணிதவிருத்திச் செயலமர்வும் உபகரணப் பயன்பாடும் தரம் - 07 இற்கான பாடசாலை மட்ட விஞ்ஞான பாட செயன்முறை 	
25	திங்கள்	<ul style="list-style-type: none"> இரண்டாந் தவணை ஆரம்பம் 	
26	செவ்வாய்	<ul style="list-style-type: none"> அதிபர் கூட்டம் 2011/04 	
27	புதன்	<ul style="list-style-type: none"> கல்வி அபிவிருத்தி கூட்டம் ESDFP மாதாந்த மீளாய்வு கூட்டம் 	
28	வியாழன்	<ul style="list-style-type: none"> திருநாவுக்கரசர் குருபூசை ESDFP செயலமர்வு பி.க.ப., உ.க.ப., ஆ.ஆ 	
29	வெள்ளி	<ul style="list-style-type: none"> வலயநிலை தமிழ் மொழித் திண்ப் போட்டிகள் 	
30	சனி	<ul style="list-style-type: none"> விஞ்ஞான ஆய்வுகூடப் போட்டி கோட்டநிலை இறுதிநாள் வலயநிலை தமிழ் மொழித் திண்ப் போட்டிகள் கோட்டநிலை சமூக விஞ்ஞானப்போட்டி 	

MAY 2011 வைகாசி

திகதி	நாள்	செயற்பாடுகள்	மாற்றங்கள்
1	ஞாயிறு	சர்வதேச தொழிலாளர் தினம்	
2	திங்கள்	<ul style="list-style-type: none"> • IMaCS பாடசாலை மட்ட மேற்பார்வை , • மருத்துவ முகாம் கண்ணாடி வழங்குதல் 	
3	செவ்வாய்	<ul style="list-style-type: none"> • IMaCS பாடசாலை மட்ட மேற்பார்வை • SEQI - Evaluation – கிளி/பூநகரி நல்லூர் ம.வி. 	
4	புதன்	<ul style="list-style-type: none"> • கல்வி அபிவிருத்திக் கூட்டம், • மாவட்ட மெய்வல்லுநர் விளையாட்டுப் போட்டி - தெரிவு. 	
5	வியாழன்	<ul style="list-style-type: none"> • மாவட்ட மெய்வல்லுநர் விளையாட்டுப் போட்டி- தெரிவு , 	
6	வெள்ளி	<ul style="list-style-type: none"> • மாவட்ட மெய்வல்லுநர் விளையாட்டுப் போட்டி - இறுதி, • தரம்-05புலமைப்பரிசில் பரீட்சையில் தோற்றவுள்ள மாணவர்களுக்கான வலயநிலை மாதிரிப் பரீட்சை 	
7	சனி	<ul style="list-style-type: none"> • ஆங்கில மொழி தினம் வலயமட்டம் இறுதி நாள் • புலமைப்பரிசில் மாதிரிப்பரீட்சை 	
8	ஞாயிறு	<ul style="list-style-type: none"> • செஞ்சிலுவை தினம். • ஆரம்பப்பிரிவு மாணவர்களின் பெற்றோர்களுக்கான விழிப்புணர்வுச் செயலமர்வு -கிளி/ஜெயபுரம் ம.வி. • விசேட தேவையுடைய மாணவர்களுக்கான வேடம்புணைதல் போட்டி - கோட்டநிலை 	
9	திங்கள்		
10	செவ்வாய்	<ul style="list-style-type: none"> • SEQI - Evaluation – உருத்திரபுரம் ம.வி 	
11	புதன்	<ul style="list-style-type: none"> • கல்வி அபிவிருத்திக் கூட்டம் 	
12	வியாழன்	<ul style="list-style-type: none"> • பெற்றோர் விழிப்புணர்வுக் கருத்தரங்கு - கரைச்சி கோட்டம் • ZMP – கிளி/பிரமந்தனாறு ம.வி. 	
13	வெள்ளி	<ul style="list-style-type: none"> • ZMP – கிளி/உருத்திரபுரம் ம.வி 	
14	சனி	<ul style="list-style-type: none"> • ICT –O/பாட ஆசிரியர்களுக்கான செயலமர்வு • நாடகப்போட்டியும்,நாடகவிழாவும் • கணித பாடத்திற்கான தரம் 11 கற்பிக்கும் ஆசிரியர்களுக்கான கேத்திரகணிதப் பயிற்சிச் செயலமர்வு 	
15	ஞாயிறு	<ul style="list-style-type: none"> • விளையாட்டுப்போட்டி விண்ணப்ப முடிவு திகதி மாகாணமட்டம் • நாடகப்போட்டியும்,நாடகவிழாவும் • மாவட்டநிலைத் தமிழ் மொழித்தினம் இறுதிநாள் • பாடசாலை மட்ட விஞ்ஞான ஆய்வுகூடச் செயற்பாட்டை வினைத்திறனாக்கல் தொடர்பான செயலமர்வு 	

திகதி	நாள்	செயற்பாடுகள்	மாற்றங்கள்
16	திங்கள்	<ul style="list-style-type: none"> • நாடகப்போட்டியும், நாடகவிழாவும் • மாகாணநிலை எழுத்தாக்கப் போட்டிக்கு மாணவர்களைத் தயார்ப்படுத்தும் கருத்தரங்கு 	
17	செவ்வாய்	<ul style="list-style-type: none"> • வைகாசி விசாகம் பொது விடுமுறை • சர்வதேச தொலைத்தொடர்பு தினம் 	
18	புதன்	பொது விடுமுறை	
19	வியாழன்	<ul style="list-style-type: none"> • கல்வி அபிவிருத்திக் கூட்டம் 	
20	வெள்ளி	<ul style="list-style-type: none"> • திருஞான சம்பந்தர் குரு பூசை • விசேட தேவையுடைய மாணவர்களுக்கான வேடம் புனைதல் போட்டி - வலயநிலை 	
21	சனி	<ul style="list-style-type: none"> • மாகாணநிலை எழுத்தாக்கப் போட்டி - தமிழ் • புலமைப்பரிசில் மாதிரிப்பரீட்சை • தரம் 12 - 13 இல் கற்பிக்கும் ஆசிரியர்களுக்கான கற்றல் கற்பித்தல் மேம்பாடு தொடர்பான செயலமர்வு - சித்திரம், நடனம் 	
22	ஞாயிறு	<p>சர்வதேச கலாச்சாரப்பண்பாட்டு தினம்</p> <ul style="list-style-type: none"> • ஆரம்பப்பிரிவு மாணவர்களின் பெற்றோர்களுக்கான விழிப்புணர்வுச் செயலமர்வு- கிளி/இந்து ஆரம்ப வித்தி 	
23	திங்கள்	<ul style="list-style-type: none"> • SEQI - Evaluation - கிளி/நாச்சிக்குடா அ.மு.க.பா, கிளி/இரணைதீவு றோ.க.பா 	
24	செவ்வாய்	<ul style="list-style-type: none"> • SEQI - Evaluation - கிளி/புனித பற்றிமா றோ.க.த.க.பா. 	
25	புதன்	<ul style="list-style-type: none"> • கல்வி அபிவிருத்திக் கூட்டம் • ESDFP மாதாந்த மீளாய்வு கூட்டம் 	
26	வியாழன்	<ul style="list-style-type: none"> • ZMP, கிளி/பளை மத்திய கல்லூரி • சித்திரப்போட்டி வலயமட்டம் இறுதிநாள் 	
27	வெள்ளி	<ul style="list-style-type: none"> • பாடசாலைநிலை கையெழுத்துச் சஞ்சிகைப் போட்டி • தரம் - 05 புலமைப்பரிசில் பரீட்சையில் தோற்றவுள்ள மாணவர்களுக்கான வலயமட்ட மாதிரிப் பரீட்சை 	
28	சனி	<ul style="list-style-type: none"> • அதிபர்களுக்கான கூட்டம் 2011/05 • ஆ.க.ஆசிரியர்களுக்கான இரண்டாம் மொழிச் செயலமர்வு • தரம் 12 - 13 இல் கற்பிக்கும் ஆசிரியர்களுக்கான கற்றல் கற்பித்தல் மேம்பாடு தொடர்பான செயலமர்வு - கர்நாடக இசை • வகுப்புத்தலைவர்களுக்கான திறன்விருத்திச் செயலமர்வு 	
29	ஞாயிறு	<ul style="list-style-type: none"> • ஆ.க.ஆசிரியர்களுக்கான இரண்டாம் மொழிச் செயலமர்வு • வகுப்புத்தலைவர்களுக்கான திறன்விருத்திச் செயலமர்வு 	
30	திங்கள்	<ul style="list-style-type: none"> • SEQI - Evaluation - கிளி/விவேகானந்த வித்தியாலயம் 	
31	செவ்வாய்	<ul style="list-style-type: none"> • வலய மட்ட சமூக விஞ்ஞானப்போட்டி 	

திகதி	நாள்	செயற்பாடுகள்	மாற்றங்கள்
1	புதன்	<ul style="list-style-type: none"> கல்வி அபிவிருத்தி கூட்டம் 	
2	வியாழன்	<ul style="list-style-type: none"> விசேடதேவையுடைய மாணவர்களது பெற்றோருக்கான விழிப்புணர்வுச் செயற்பாடு —கண்டாவளைக் கோட்டம், பளை கோட்டம் 	
3	வெள்ளி	<ul style="list-style-type: none"> SEQI கோட்டநிலை – கிளி/கண்ணகைபுரம் அ.த.க.பா., கிளி/பரந்தன் அ.த.க.பா., கிளி/வலைப்பாடு ரோ.க.த.பா. 	
4	சனி	<ul style="list-style-type: none"> புத்தாக்குநர் போட்டியும் கண்காட்சியும் வலயமட்டம் புலமைப்பரிசில் மாதிரிப்பரீட்சை மாகாணநிலை நாட்டுகூத்துப் போட்டி தரம் 9, தரம்11 இற்கான கணிதபாடப் பரிகாரக் கற்பித்தல் 	
5	ஞாயிறு	<ul style="list-style-type: none"> ஆ.க.ஆசிரியர்களுக்கான சுகாதார விழிப்புணர்வுச் செயலம்வு –கண்டாவளை, பளைக் கோட்டம் 	
6	திங்கள்	<ul style="list-style-type: none"> தரம் 9, தரம்11 இற்கான கணிதபாடப் பரிகாரக் கற்பித்தல் கரம் சுற்றுப்போட்டி க.பொ.த.உ/த மாணவர்களுக்கான தமிழ்ப்பாட பரீட்சை வழிகாட்டல் கருத்தரங்கு – பூநகரி ம.வி. 	
7	செவ்வாய்	<ul style="list-style-type: none"> கற்றல் உபகரண கண்காட்சியும் போட்டியும் வலயமட்டம் கரம் சுற்றுப்போட்டி 	
8	புதன்	<ul style="list-style-type: none"> கல்வி அபிவிருத்திக் கூட்டம், 	
9	வியாழன்	<ul style="list-style-type: none"> கரம் சுற்றுப்போட்டி தரம் - 05 புலமைப்பரிசில் பரீட்சையில் தோற்றவுள்ள மாணவர்களுக்கான வலயமட்ட மாதிரிப் பரீட்சை SEQI - Evaluation – கிளி/சாந்துபுரம் கலைமகள் வித்தி 	
10	வெள்ளி	<ul style="list-style-type: none"> வலய/ மாவட்ட மட்ட ஆங்கில தினப்போட்டி ZMP கிளி/இராமநாதபுரம் ம.வி 	
11	சனி	<ul style="list-style-type: none"> தொகை மதிப்பீடு செயலம்வு ஆரம்பக்கல்வி ஆசிரியர்களுக்கான அரங்க விளையாட்டுக்களும், மனக்கணிதச் செயற்பாடும் செயலம்வு தரம் 9, தரம்11 இற்கான கணிதபாடப் பரிகாரக் கற்பித்தல் மாணவர் தலைவர்களுக்கான திறன்விருத்திச் செயலம்வு 	
12	ஞாயிறு	<ul style="list-style-type: none"> தொகை மதிப்பீடு செயலம்வு ஆரம்பக்கல்வி ஆசிரியர்களுக்கான அரங்க விளையாட்டுக்களும், மனக்கணிதச் செயற்பாடும் செயலம்வு தரம் 9, தரம்11 இற்கான கணிதபாடப் பரிகாரக் கற்பித்தல் மாணவர் தலைவர்களுக்கான திறன்விருத்திச் செயலம்வு 	

திகதி	நாள்	செயற்பாடுகள்	மாற்றங்கள்
13	திங்கள்	<ul style="list-style-type: none"> • வற்றாப்பளை கண்ணகை அம்மன் பொங்கல் • ஆங்கில பாடற் போட்டி வலயமட்டம் 	
14	செவ்வாய்	<ul style="list-style-type: none"> • பாடசாலை நிலை பண்ணிசைப்போட்டி நிறைவு நாள் 	
15	புதன்	பெளர்ணமி -பொது விடுமுறை	
16	வியாழன்	<ul style="list-style-type: none"> • SEQI - Evaluation கிளி/இராமநாதபுரம் ம.வி. 	
17	வெள்ளி	<ul style="list-style-type: none"> • கோட்டநிலை கையெழுத்துச் சஞ்சிகைப் போட்டி • ZMP - கிளி/கனகபுரம் ம.வி 	
18	சனி	<ul style="list-style-type: none"> • எழுத்தறிவு தினத்தைப்பொட்டிய கணிப்பீடு வலயமட்டம் • புலமைப்பரிசில் மாதிரிப்பரீட்சை • தரம் 6 -13 வரை கற்பிக்கும் விஞ்ஞான பாட ஆசிரியர்களுக்கான பாடசாலை மட்டக் கணிப்பீட்டுச் செயன்முறை தொடர்பான அறிவுட்டல் செயலம்வு • தரம் 9, தரம்11 இற்கான கணிதபாடப் பரிகாரக் கற்பித்தல் 	
19	ஞாயிறு	<ul style="list-style-type: none"> • மாகாண நிலைத் தமிழ் மொழித் தினம் • தரம் 9, தரம்11 இற்கான கணிதபாடப் பரிகாரக் கற்பித்தல் 	
20	திங்கள்	<ul style="list-style-type: none"> • மாகாணநிலை விளையாட்டுப்போட்டி இறுதிநாள் • SEQI - Evaluation - கிளி/தருமபுரம் ம.வி 	
21	செவ்வாய்	<ul style="list-style-type: none"> • SEQI - Evaluation - கிளி/கனகாம்பிகைக்குளம் அ.த.க.பா 	
22	புதன்	<ul style="list-style-type: none"> • கல்வி அபிவிருத்தி கூட்டம் 	
23	வியாழன்	<ul style="list-style-type: none"> • விசேட தேவையுடைய மாணவர்க்கான மகிழ்வூட்டற் செயலம்வும் சித்திரப்போட்டியும் • ZMP கிளி/கண்டாவளை ம.வி 	
24	வெள்ளி	<ul style="list-style-type: none"> • அதிபர்களுக்கான கூட்டம் 2011/06 	
25	சனி	<ul style="list-style-type: none"> • தரம் 9, தரம்11 இற்கான கணிதபாடப் பரிகாரக் கற்பித்தல் 	
26	ஞாயிறு	<ul style="list-style-type: none"> • தரம் 9, தரம்11 இற்கான கணிதபாடப் பரிகாரக் கற்பித்தல் 	
27	திங்கள்	<ul style="list-style-type: none"> • SEQI - Evaluation - கிளி/சிவநகர் அ.த.க.பா • கிளி/கிளிநொச்சி இந்துக் கல்லூரி தமிழ்த் தின விழா 	
28	செவ்வாய்	<ul style="list-style-type: none"> • SEQI - Evaluation - கிளி/சிவபாதகலையகம் அ.த.க.பா 	
29	புதன்	<ul style="list-style-type: none"> • கல்வி அபிவிருத்திக் கூட்டம் • ESDFP மாதாந்த மீளாய்வு கூட்டம் 	
30	வியாழன்	<ul style="list-style-type: none"> • ESDFP செயலம்வு பி.க.ப., உ.க.ப., ஆ.ஆ 	

திகதி	நாள்	செயற்பாடுகள்	மாற்றங்கள்
1	வெள்ளி	•	
2	சனி	• விரைவு கணிதப் போட்டி வலயமட்டம்	
3	ஞாயிறு	• தரம் 9, தரம்11 இற்கான கணிதபாடப் பரிகாரக் கற்பித்தல் • IMaCS போட்டிகள் பாடசாலைமட்டம் இறுதிநாள் • தரம் 9, தரம்11 இற்கான கணிதபாடப் பரிகாரக் கற்பித்தல்	
4	திங்கள்	• க.பொ.த.உ./த மாணவர்களுக்கான தமிழ்ப்பாட பரீட்சை வழிகாட்டல் கருத்தரங்கு - கிளி/வட்டக்கச்சி ம.வி.	
5	செவ்வாய்	• மாணிக்கவாசகர் குருபூசை	
6	புதன்	• SEQI - கிளி/இயக்கச்சி அ.த.க.பா • கல்வி அபிவிருத்திக் கூட்டம்	
7	வியாழன்	• ஆனி உத்தரம்	
8	வெள்ளி	• ZMP - கிளி/அக்கராயன் ம.வி • வலயநிலை கையெழுத்துச் சஞ்சிகைப் போட்டி • சாரணர் பயிற்சிப் பாசறை • ZMP - கிளி/தருமபுரம் ம.வி	
9	சனி	• புலமைப்பரிசில் மாதிரிப்பரீட்சை • தரம் 9, தரம்11 இற்கான கணிதபாடப் பரிகாரக் கற்பித்தல்	
10	ஞாயிறு	• தரம் 9, தரம்11 இற்கான கணிதபாடப் பரிகாரக் கற்பித்தல்	
11	திங்கள்	• SEQI - கிளி/இராமநாதபுரம் கிழக்கு அ.த.க.பா • கிளி/குமாரசாமிபுரம் அ.த.க.பா பொருட்காட்சி	
12	செவ்வாய்	• SEQI - கிளி/நாகேஸ்வரா வித்தி, கிளி/நாகேந்திரா வித்தி	
13	புதன்	• கல்வி அபிவிருத்திக் கூட்டம்	
14	வியாழன்	பௌர்ணமி - பொது விடுமுறை	
15	வெள்ளி	• க.பொ.த.உ./த மாணவர்களுக்கான தமிழ்ப்பாட பரீட்சை வழிகாட்டல் கருத்தரங்கு - கிளி/பளை மத்திய கல்லூரி	

திகதி	நாள்	செயற்பாடுகள்	மாற்றங்கள்
16	சனி	<ul style="list-style-type: none"> • தரம் 9, தரம்11 இற்கான கணிதபாடப் பரிகாரக் கற்பித்தல் 	
17	ஞாயிறு	<ul style="list-style-type: none"> • ஆடிப்பிறப்பு • க. பொ. த உயர்தர கணித, விஞ்ஞான பாட ஆசிரியர்களுக்கான பாடவிதான அபிவிருத்தி தொடர்பான செயலம்வு • தரம் 9, தரம்11 இற்கான கணிதபாடப் பரிகாரக் கற்பித்தல் 	
18	திங்கள்	<ul style="list-style-type: none"> • SEQI – கிளி/பளை றோ.க.த.க.பா 	
19	செவ்வாய்	<ul style="list-style-type: none"> • தேசியநிலை தமிழ் மொழித் தினம் 2010 • SEQI – கிளி/புனித அந்தோனியார் றோ.க.த.க.பா 	
20	புதன்	<ul style="list-style-type: none"> • சிங்கள மொழி தினபோட்டி வலய மட்டம் இறுதிநாள் • கல்வி அபிவிருத்திக் கூட்டம் 	
21	வியாழன்	<ul style="list-style-type: none"> • ZMP – கிளி/வேரவில் இந்து ம.வி. 	
22	வெள்ளி	அதிபர்களுக்கான கூட்டம் 2011/07	
23	சனி	<ul style="list-style-type: none"> • புலமைப்பரிசில் மாதிரிப்பரீட்சை • விஞ்ஞான ஆய்வுகூடப் போட்டி-வலயமட்டம் • தரம் 9, தரம்11 இற்கான கணிதபாடப் பரிகாரக் கற்பித்தல் 	
24	ஞாயிறு	<ul style="list-style-type: none"> • தரம் 9, தரம்11 இற்கான கணிதபாடப் பரிகாரக் கற்பித்தல் 	
25	திங்கள்	<ul style="list-style-type: none"> • இரண்டாந்தவணைப் பரீட்சை ஆரம்பம் - கோட்டநிலை 	
26	செவ்வாய்	•	
27	புதன்	<ul style="list-style-type: none"> • கல்வி அபிவிருத்தி கூட்டம் ESDFP மாதாந்த மீளாய்வு கூட்டம் 	
28	வியாழன்	•	
29	வெள்ளி	•	
30	சனி	<ul style="list-style-type: none"> • ஆடி அமாவாசை 	
31	ஞாயிறு	<ul style="list-style-type: none"> • சமூக விஞ்ஞான போட்டி மாகாணமட்டம் கணித விஞ்ஞான விநாடி வினா போட்டி கோட்ட மட்டம் IMaCS கோட்ட, வலய மட்டம் இறுதிநாள் • தரம் 9, தரம்11 இற்கான கணிதபாடப் பரிகாரக் கற்பித்தல் 	

திகதி	நாள்	செயற்பாடுகள்	மாற்றங்கள்
1	திங்கள்	உலக சாரணர் தினம்	
2	செவ்வாய்	• ஆடிப்பூரம்	
3	புதன்	• கல்வி அபிவிருத்தி கூட்டம்	
4	வியாழன்	• நல்லூர்க் கொடி பி இரண்டாந் தவணை விடுமுறை	
5	வெள்ளி		
6	சனி	• தரம் 9, தரம்11 இற்கான கணிதபாடப் பரிகாரக் கற்பித்தல்	
7	ஞாயிறு	• தரம் 9, தரம்11 இற்கான கணிதபாடப் பரிகாரக் கற்பித்தல்	
8	திங்கள்		
9	செவ்வாய்		
10	புதன்	• கல்வி அபிவிருத்தி கூட்டம் O/L மாணவர்கட்கான புவியியல் பாட செயலம்ர்வு	
11	வியாழன்	• O/L மாணவர்களுக்கான வரலாறு பாட செயலம்ர்வு	
12	வெள்ளி	• O/L மாணவர்களுக்கான குடியறிமைக்கல்வி பாட செயலம்ர்வு	
13	சனி	பெளர்ணமி -பொது விடுமுறை • தரம் 9, தரம்11 இற்கான கணிதபாடப் பரிகாரக் கற்பித்தல்	
14	ஞாயிறு	• வட்டக்கச்சி ஸ்ரீ ரங்கநாதப் பெருமாள் கொடி • தரம் 6 - 11 வரையிலான ஆசிரியர்களுக்கான விஞ்ஞானபாட வினா உருப்படியாக்கல் தொடர்பான செயலம்ர்வு • தரம் 9, தரம்11 இற்கான கணிதபாடப் பரிகாரக் கற்பித்தல்	
15	திங்கள்	• வரலாறு, புவியியல் பாட நூல் வெளியீடு	
16	செவ்வாய்		
17	புதன்	• கல்வி அபிவிருத்தி கூட்டம்	
18	வியாழன்		
19	வெள்ளி		
20	சனி	• தொழிற்றிறன் பொருட்கள் உற்பத்தி கண்காட்சி வலயமட்டம் • தரம் 9, தரம்11 இற்கான கணிதபாடப் பரிகாரக் கற்பித்தல்	
21	ஞாயிறு	• தரம் 9, தரம்11 இற்கான கணிதபாடப் பரிகாரக் கற்பித்தல்	
22	திங்கள்		
23	செவ்வாய்		
24	புதன்	• கல்வி அபிவிருத்தி கூட்டம் ESDFP மாதாந்த மீளாய்வு கூட்டம்	
25	வியாழன்		
26	வெள்ளி		
27	சனி	• நல்லூர் தேர் • தொழிற்றிறன் பொருட்கள் உற்பத்தி கண்காட்சி மாகாண மட்டம் • தரம் 9, தரம்11 இற்கான கணிதபாடப் பரிகாரக் கற்பித்தல்	
28	ஞாயிறு	• தரம் 9, தரம்11 இற்கான கணிதபாடப் பரிகாரக் கற்பித்தல்	
29	திங்கள்	அதிபர்களுக்கான கூட்டம் 2011/08	
30	செவ்வாய்	• ESDFP செயலம்ர்வு பி.க.ப., உ.க.ப., ஆ.ஆ	
31	புதன்	றம்ழான் பொது விடுமுறை	

SEPTEMBER 2011 புரட்டாதி

திகதி	நாள்	செயற்பாடுகள்	மாற்றங்கள்
1	வியாழன்	<ul style="list-style-type: none"> ஆவணிச் சதுர்த்தி கல்வி அபிவிருத்தி கூட்டம் 	
2	வெள்ளி		
3	சனி	<ul style="list-style-type: none"> திருக்குறள் மனனப்போட்டி கோட்ட மட்டம் தரம் 9, தரம் 11 இற்கான கணிதபாடப் பரிகாரக் கற்பித்தல் 	
4	ஞாயிறு	<ul style="list-style-type: none"> முறைசாரா கல்வி கண்காட்சி வலயமட்டம் தரம் 9, தரம் 11 இற்கான கணிதபாடப் பரிகாரக் கற்பித்தல் 	
5	திங்கள்	<ul style="list-style-type: none"> முன்றாந் தவணை ஆரம்பம். சர்வதேச எழுத்தறிவுதின நிகழ்ச்சி மாகாண மட்டம் O/L, தரம் 9 மாணவர்களுக்கான தமிழ்ப் பாடக் கருத்தரங்கு 	
6	செவ்வாய்	<ul style="list-style-type: none"> முறைசாராக் கல்வி பயிற்சி அறிமுறைப்பரீட்சை 	
7	புதன்	<ul style="list-style-type: none"> கல்வி அபிவிருத்தி கூட்டம் 	
8	வியாழன்	<ul style="list-style-type: none"> சர்வ தேச எழுத்தறிவு தினம் ZMP - கிளி/பரந்தன் இந்து ம.வி. 	
9	வெள்ளி	<ul style="list-style-type: none"> SEQI கோட்டநிலை - கிளி/பன்னங்கண்டி அத.க.பா, கிளி/கண்ணகை அம்மன் வித்தி, கிளி/குமுழமுனை அத.க.பா. 	
10	சனி	<ul style="list-style-type: none"> மாணவர் பண்பாட்டுக்குழுக்களின் சங்கமம் தரம் 9 மாணவர்கட்கான வரலாறு, புவியியல்பாட பரீட்சை வழிகாட்டல் செயலம்வு முறைசாராக் கல்வி பயிற்சி செயன்முறைப்பரீட்சை தரம் 9, தரம் 11 இற்கான கணிதபாடப் பரிகாரக் கற்பித்தல் 	
11	ஞாயிறு	<ul style="list-style-type: none"> பெளர்ணமி - பொது விடுமுறை செப்ரம்பர் செஸ் போட்டி தரம் 9, தரம் 11 இற்கான கணிதபாடப் பரிகாரக் கற்பித்தல் 	
12	திங்கள்	<ul style="list-style-type: none"> செப்ரம்பர் செஸ் போட்டி O/L, தரம் 9 மாணவர்களுக்கான தமிழ்ப் பாடக் கருத்தரங்கு SEQI - கிளி/செல்லியாதீவு அத.க.பா, கிளி/ஞானிமடம் அத.க.பா 	
13	செவ்வாய்	<ul style="list-style-type: none"> செப்ரம்பர் செஸ் போட்டி SEQI - கிளி/ஐயனார்புரம் அத.க.பா 	
14	புதன்	<ul style="list-style-type: none"> கல்வி அபிவிருத்தி கூட்டம் 	

திகதி	நாள்	செயற்பாடுகள்	மாற்றங்கள்
15	வியாழன்	<ul style="list-style-type: none"> • கணித விஞ்ஞான விநாடி வினா போட்டி வலய மட்டம் • மாகாணமட்ட ஆங்கில தினப் போட்டி • ZMP- கிளி/கறுக்காய்த்தீவு ம.வி • திருக்குறள் மனனப்போட்டி பாடசாலைமட்டம் இறுதி நாள் • வாய்பாடு மனனப் போட்டி பாடசாலை மட்டம் 	
16	வெள்ளி	<ul style="list-style-type: none"> • SEQI - கிளி/புதுமுறிப்பு விக்னேஸ்வரா வித்தி 	
17	சனி	<ul style="list-style-type: none"> • தரம் 9 மாணவர்களுக்கான வரலாறு பாட செயலம்வு மாவட்ட மட்டம் • தரம் 9, தரம்11 இற்கான கணிதபாடப் பரிகாரக் கற்பித்தல் 	
18	ஞாயிறு	<ul style="list-style-type: none"> • தரம் 9, தரம்11 இற்கான கணிதபாடப் பரிகாரக் கற்பித்தல் 	
19	திங்கள்	<ul style="list-style-type: none"> • O/L, தரம் 9 மாணவர்களுக்கான தமிழ்ப் பாடக் கருத்தரங்கு • SEQI - கிளி/முக்கொம்பன் அ.த.க.பா 	
20	செவ்வாய்	<ul style="list-style-type: none"> • கோட்ட நிலை பண்ணிசைப்போட்டி நிறைவு நாள் 	
21	புதன்	<ul style="list-style-type: none"> • கல்வி அபிவிருத்தி கூட்டம் 	
22	வியாழன்	<ul style="list-style-type: none"> • ZMP - கிளி/ஜெயபுரம் ம.வி 	
23	வெள்ளி	<ul style="list-style-type: none"> • SEQI கோட்டநிலை - கிளி/கரியாலை நாகபடுவான் இல.2 அ.த.க.பா, கிளி/மயில்வாகனபுரம் அ.த.க.பா, கிளி/சாந்தபுரம் கலைமகள் வித்தி. 	
24	சனி	<ul style="list-style-type: none"> • தரம் 9, தரம்11 இற்கான கணிதபாடப் பரிகாரக் கற்பித்தல் 	
25	ஞாயிறு	<ul style="list-style-type: none"> • தரம் 9, தரம்11 இற்கான கணிதபாடப் பரிகாரக் கற்பித்தல் 	
26	திங்கள்	<ul style="list-style-type: none"> • O/L, தரம் 9 மாணவர்களுக்கான தமிழ்ப் பாடக் கருத்தரங்கு 	
27	செவ்வாய்	<ul style="list-style-type: none"> • SEQI - கிளி/முழங்காவில் ம.வி. 	
28	புதன்	<ul style="list-style-type: none"> • நவராத்திரி விரதாரம்பம் • கல்வி அபிவிருத்தி கூட்டம் ESDFP மாதாந்த மீளாய்வு கூட்டம் 	
29	வியாழன்	<ul style="list-style-type: none"> • SEQI - கிளி/இராமநாதபுரம் மேற்கு அ.த.க.பா • இரண்டாம் தேசிய மொழிப் போட்டிகள் மாகாண மட்டம் • வலய நிலை பண்ணிசைப்போட்டி நிறைவு நாள் 	
30	வெள்ளி	<ul style="list-style-type: none"> • திருக்குறள் மனனப்போட்டி கோட்ட மட்டம் இறுதி நாள் • வாய்பாடு மனனப் போட்டி கோட்ட மட்டம் • அதிபர்களுக்கான கூட்டம் 2011/09 	

OCTOBER 2011 ஜப்பசி

திகதி	நாள்	செயற்பாடுகள்	மாற்றங்கள்
1	சனி	சர்வதேச சிறுவர் தினம்: ஸ்ரூயோர் தினம் • தரம் 9, தரம் 11 இற்கான கணிதபாடப் பரிகாரக் கற்பித்தல்	
2	ஞாயிறு	• சிங்கள மொழி தின போட்டி மாகாண மட்டம் இறுதி நாள் • தரம் 9, தரம் 11 இற்கான கணிதபாடப் பரிகாரக் கற்பித்தல்	
3	திங்கள்	மது ஒழிப்பு தினம் • O/L, தரம் 9 மாணவர்களுக்கான தமிழ்ப் பாடக் கருத்தரங்கு • SEQI - கிளி/ புனித திரேசா பெண்கள் கல்லூரி	
4	செவ்வாய்	• SEQI - கிளி/ கிளிநொச்சி மத்திய கல்லூரி	
5	புதன்	• கல்வி அபிவிருத்தி கூட்டம்	
6	வியாழன்	• விஜயதசமி, கேதார கௌரி விரதம் • ஆசிரியர் தின விழா	
7	வெள்ளி	• சமூக விஞ்ஞானப்போட்டி பரிசளிப்பு விழா	
8	சனி	எழுத்தறிவு தினம் • தரம் 9, தரம் 11 இற்கான கணிதபாடப் பரிகாரக் கற்பித்தல்	
9	ஞாயிறு	• தரம் 9, தரம் 11 இற்கான கணிதபாடப் பரிகாரக் கற்பித்தல்	
10	திங்கள்	• ICT Week பாடசாலைநிலைப் போட்டிகள்	
11	செவ்வாய்	பௌர்ணமி தினம் - பொது விடுமுறை • ICT Week பாடசாலைநிலைப் போட்டிகள்	
12	புதன்	• கல்வி அபிவிருத்தி கூட்டம் • ICT Week பாடசாலைநிலைப் போட்டிகள்	
13	வியாழன்	• ICT Week பாடசாலைநிலைப் போட்டிகள் • ZMP - கிளி/ பூநகரி நல்லூர் ம.வி	
14	வெள்ளி	• ICT Week வலய நிலை இறுதிநாள் நிகழ்வுகள்	

திகதி	நாள்	செயற்பாடுகள்	மாற்றங்கள்
15	சனி	கை கழுவுதல் தினம் <ul style="list-style-type: none"> • கணித விஞ்ஞான விநாடி வினா போட்டி மாகாண மட்டம், • திருக்குறள் மனனப்போட்டி வலய மட்டம் இறுதி நாள் • ஆரம்பக்கல்வி உ.க.ப., ஆ.ஆலோசகர்களினுக்கான கலந்துரையாடல் • வாய்ப்பாடு மனனப் போட்டி வலய மட்டம் 	
16	ஞாயிறு	உணவு தினம்	
17	திங்கள்	• O/L, தரம் 9 மாணவர்களுக்கான தமிழ்ப் பாடக் கருத்தரங்கு	
18	செவ்வாய்		
19	புதன்	• கல்வி அபிவிருத்திக் கூட்டம்	
20	வியாழன்	• ZMP -- கிளி/ கிளிநொச்சி இந்துக்கல்லூரி	
21	வெள்ளி	• SEQI கோட்டநிலை - கிளி/ புளியம்பொக்கணை நாகேந்திரா வித்தி, கிளி/ தர்மக்கேணி அ.த.க.பா.	
22	சனி	• வணிகப்போட்டி மாகாண மட்டம் <ul style="list-style-type: none"> • தரம் 9, தரம்11 இற்கான கணிதபாடப் பரிகாரக் கற்பித்தல் 	
23	ஞாயிறு	• ICT-O/L மாணவர்க்கான செயலமர்வு <ul style="list-style-type: none"> • தரம் 9, தரம்11 இற்கான கணிதபாடப் பரிகாரக் கற்பித்தல் 	
24	திங்கள்	• ICT-O/L மாணவர்க்கான செயலமர்வு <ul style="list-style-type: none"> • வாசிப்பு மாதம் நூலக தினம் - வலயநிலை 	
25	செவ்வாய்		
26	புதன்	• தீபாவளி தினம் - பொது விடுமுறை, கேதார கௌரி விரத முடிவு	
27	வியாழன்	• கந்த சஷ்டி விரதாரம்பம் <ul style="list-style-type: none"> • கல்வி அபிவிருத்தி கூட்டம் ESDFP மாதாந்த மீளாய்வு கூட்டம் 	
28	வெள்ளி		
29	சனி	• அதிபர்களுக்கான கூட்டம் 2011/10 <ul style="list-style-type: none"> • தரம் 9, தரம்11 இற்கான கணிதபாடப் பரிகாரக் கற்பித்தல் • வகுப்புத்தலைவர்களுக்கான திறன்விருத்திச் செயலமர்வு 	
30	ஞாயிறு	சேமிப்பு தினம் <ul style="list-style-type: none"> • தரம் 9, தரம்11 இற்கான கணிதபாடப் பரிகாரக் கற்பித்தல் • வகுப்புத்தலைவர்களுக்கான திறன்விருத்திச் செயலமர்வு 	
31	திங்கள்	• வாசிப்பு மாதம் நூலக தினம் மாகாண மட்டம்	

NOVEMBER 2011 கார்த்திகை

திக்கதி	நாள்	செயற்பாடுகள்	மாற்றங்கள்
1	செவ்வாய்	• கந்த சஷ்டி விரதம்	
2	புதன்	• கல்வி அபிவிருத்தி கூட்டம்	
3	வியாழன்		
4	வெள்ளி	• O/L, தரம் 9 மாணவர்களுக்கான தமிழ்ப் பாட முன்னோடிப்பரீட்சை I	
5	சனி	• விரைவு கணித போட்டி • திருக்குறள் மனப்போட்டி மாகாணமட்டம்	
6	ஞாயிறு	வாழ்வுப் பெருநாள் பொது விடுமுறை	
7	திங்கள்	• தோட்டப் போட்டி வலயமட்டம்	
8	செவ்வாய்		
9	புதன்	• கல்வி அபிவிருத்திக் கூட்டம்	
10	வியாழன்	• பெள்ளாணி திணை - பொது விடுமுறை • உலக விஞ்ஞான தினமும் பரிசளிப்பும்	
11	வெள்ளி	• O/L, தரம் 9 மாணவர்களுக்கான தமிழ்ப் பாட முன்னோடிப்பரீட்சை II	
12	சனி	• மாணவர் தலைவர்களுக்கான திறன்விருத்திச் செயலம்வு	
13	ஞாயிறு	• மாணவர் தலைவர்களுக்கான திறன்விருத்திச் செயலம்வு	
14	திங்கள்	• தோட்டப் போட்டி - மாகாண மட்டம் • தரம் 11 பொதுப்பரீட்சை	
15	செவ்வாய்	• தரம் 9 மாகாண மட்ட பொதுப் பரீட்சை சான்றிதழ் வழங்குதல்	
16	புதன்	• கல்வி அபிவிருத்திக் கூட்டம்	
17	வியாழன்	• நாட்காட்டி தயாரிப்பு - வலயம்	
18	வெள்ளி		
19	சனி	• ஆரம்பப் பிரிவுக்கான பரிசளிப்புத்திணை -மாகாண மட்டம்	
20	ஞாயிறு		
21	திங்கள்	• O/L மாணவர்களுக்கான தமிழ்ப் பாட முன்னோடிப்பரீட்சை III	
22	செவ்வாய்		
23	புதன்	• கல்வி அபிவிருத்திக் கூட்டம்	
24	வியாழன்	• வருடாந்த அமுலாக்கல் திட்டம் , ஐந்தாண்டுத்திட்டம் தயாரிப்பு-வலயம்	
25	வெள்ளி	• வருடாந்த அமுலாக்கல் திட்டம் , ஐந்தாண்டுத்திட்டம் தயாரிப்பு-பாடசாலை	
26	சனி	• வருடாந்த அமுலாக்கல் திட்டம் , ஐந்தாண்டுத்திட்டம் தயாரிப்பு-பாடசாலை	
27	ஞாயிறு	• உலக மாற்று வலுவள்ளோர் திணை மாகாண மட்டம்	
28	திங்கள்		
29	செவ்வாய்		
30	புதன்	• கல்வி அபிவிருத்திக் கூட்டம் ESDFP மாதாந்த மீளாய்வு கூட்டம்	

திகதி	நாள்	செயற்பாடுகள்	மாற்றங்கள்
1	வியாழன்	உலக எயிட்ஸ் தினம் • உலக எயிட்ஸ் திணைப்பாடுகள்	
2	வெள்ளி		
3	சனி	மாற்று வலுவூட்டினோர் தினம்	
4	ஞாயிறு		
5	திங்கள்		
6	செவ்வாய்		
7	புதன்	• கல்வி அபிவிருத்திக் கூட்டம்	
8	வியாழன்	• குமாராலய தீபம்	
9	வெள்ளி	☞ மூன்றாந்தவணை முடிவு	
10	சனி	• சர்வாலய தீபம் • பெளர்ணமி தினம் - பொது விடுமுறை மனித உரிமைகள் நாள்	
11	ஞாயிறு	• விநாயகர் சஷ்டி விரதாரம்பம்	
12	திங்கள்		
13	செவ்வாய்		
14	புதன்	• கல்வி அபிவிருத்திக் கூட்டம்	
15	வியாழன்		
16	வெள்ளி	• அறுமுகநாவலர் சூருபூசை	
17	சனி		
18	ஞாயிறு		
19	திங்கள்		
20	செவ்வாய்		
21	புதன்	• கல்வி அபிவிருத்திக் கூட்டம், ஒளிவிழா	
22	வியாழன்		
23	வெள்ளி		
24	சனி		
25	ஞாயிறு	நத்தார் தின விடுமுறை	
26	திங்கள்	• அணர்த்த முகாமைத்துவப் பாதுகாப்பு தினம்	
27	செவ்வாய்	• அதிபர்களுக்கான கூட்டம் 2011/10	
28	புதன்	• கல்வி அபிவிருத்திக் கூட்டம்	
29	வியாழன்		
30	வெள்ளி	• விநாயகர் சஷ்டி, திருவெம்பாவை ஆரம்பம்	
31	சனி	• 2011 ஆம் ஆண்டு முடிவு	

சொற்குறுக்கங்கள் அவற்றிற்கான விரிவுகளும்

குறுக்கம்	ஆங்கில விரிவு	தமிழ் விரிவு
1 AD	Anno Domini	கிறிஸ்துவிற்குப் பின்
2 ADB	Asian development bank	ஆசிய அபிவிருத்தி வங்கி
3 ADG	Assistant Director General	உதவிப் பணிப்பாளர் நாயகம்
4 AIP	Annual Implementation Plan	வருடாந்த அமுலாக்கற் திட்டம்
5 ALP	Accelerated Learning Project	துரித கற்றற் செயற்றிட்டம்
6 BC	Before Christ	கிறிஸ்துவிற்கு முன்
7 CARE	Co-operative for American Relief to Everywhere	சர்வதேச நாடுகளுக்கான அமெரிக்காவின உதவி நிறுவனம்
8 CB	Capacity Building	ஆற்றலைக் கட்டி எழுப்பல்
9 CCTE	Commissioner of Centre Teacher Education	ஆசிரியர் கல்விக்கான பிரதம ஆணையாளர்
10 CF	Consolidated Fund	திரட்டப்பட்ட நிதி
11 CLC	Computer Learning Centre	கணணி பயிலும் நிலையம்
12 CRC	Computer Resource Centre	கணணி வள நிலையம்
13 DoE	Department of Education	பரீட்சைத்திணைக்களம்
14 EFA	Education for All	யாவருக்கும் கல்வி
15 EKSP	Education for Knowledge Society Project	அறிவுசார் சமூகத்திற்கான கல்விச் செயற்றிட்டம்
16 EMIS	Education Management Information System	கல்வி முகாமைத்துவ தகவல் முறைமை
17 ESDFP	Education Sector Development Framework Program	கல்வித்துறை அபிவிருத்திச் சட்டகமும் நிகழ்ச்சித்திட்டமும்
18 ESDG	Education Sector Development Grant	கல்வித்துறை அபிவிருத்தி மானியம்
19 ESDP	Education Sector Development Program	கல்வித்துறை அபிவிருத்திச் சட்டகமும் நிகழ்ச்சித்திட்டமும்
20 FAX	Facsimile	மின்னூடகத் தகவல் பரிமாற்றம்
21 FC	Finance Commission	நிதி ஆணைக்குழு
22 GIT	General Information Technology	பொது தகவல் தொழில் நுட்பம்
23 HRD	Human Resource Development	மனித வள அபிவிருத்தி
24 HRIS	Human Resource Information System	மனித வள தகவல் தொழில் நுட்பம்
25 HRM	Human Resource Management	மனித வள முகாமைத்துவம்

குறுக்கம்	ஆங்கில விரிவு	தமிழ் விரிவு
26	ICDL International Computer Driving license	கண்ணியை இயக்குவதற்கான சர்வதேச அனுமதிப் பத்திரம்
27	ICT Information and Communication Technology	தகவல் தொடர்பாடல் தொழில்நுட்பம்
28	ISAs In Service Advisers	சேவைக்கால ஆலோசகர்கள்
29	JICA Japan International Co-operation Agency	யப்பானிய சர்வதேச ஒத்துழைப்பிற்கான முகவரகம்
30	M&E Monitoring and Evaluation	கண்காணிப்பும் மதிப்பீடும்
31	MDGs Millennium Development Goals	ஆயிரமாம் ஆண்டு அபிவிருத்தி இலக்குகள்
32	MEHE Ministry of Education and Higher Education	கல்வி அமைச்சு உயர்கல்வி அமைச்சு
33	MFP Ministry of Finance Planning	நிதி திட்டமிடல் அமைச்சு
34	MHRDECA Ministry of Human Resource Development, Education and Cultural Affairs	மனிதவள அபிவிருத்தி கல்வி கலாச்சார அமைச்சு
35	MoE Ministry of Education	கல்வியமைச்சு
36	MSF Medicine Sans Frontier	வரையறையற்ற மருத்துவ சேவை
37	MTBF Mid Term Budget Frame	இடைக்கால வரவு செலவுத்திட்ட சட்டகம்
38	NBUCRAM Norm Based Unit Cost Resource Allocation Mechanism	நியம அடிப்படையிலான அலகுச்செலவு வள உதுக்கீட்டுப் பொறிமுறை
39	NCPA National Child Protection Authority	தேசிய சிறுவர் பாதுகாப்பு அதிகாரசபை
40	NEC National Education Commission	தேசிய கல்வி ஆணைக்குழு
41	NECORD North East Community Restoration and Development Project	வடக்கு, கிழக்கு சமூக புனர்வாழ்வு அமைப்பு
42	NEREC National Education Research and Evaluation Centre	தேசிய கல்வி ஆராய்ச்சி மதிப்பீட்டு நிலையம்
43	NETS National Evaluation Testing Service	தேசிய மதிப்பீட்டு பரீட்சைச் சேவைகள்
44	NFE Non Formal Education	முறைசாராக்கல்வி
45	PDE Provincial Director of Education	மாகாண கல்விப்பணிப்பாளர்
46	PDoe Provincial Department of Education	மாகாண கல்வித் திணைக்களம்
47	PEAs Provincial Education Authority	மாகாண கல்வி அதிகாரசபை
48	PEQETS Public Expenditure and Quality Education Tracking System	பொதுச்செலவு மற்றும் கல்வி தராதர முறைமை
49	PME Provincial Minister of Education	மாகாண கல்வியமைச்சர்
50	PPRD Planning Performing and Review Division	திட்டமிடல் செயலாற்றுகை பரிசீலனைப்பிரிவு

	குறுக்கம்	ஆங்கில விரிவு	தமிழ் விரிவு
51	PSE	Provincial Secretary of Education	மாகாண கல்விச் செயலாளர்
52	PSI	Program for School Improvement	பாடசாலை மெம்பாட்டுக்கான நிகழ்ச்சித்திட்டம்
53	RESCs	Regional English Supporting Centre	பிராந்திய ஆங்கில உதவுகை நிலையங்கள்
54	SBA	School Based Assessment	பாடசாலை மட்டக் கணிப்பீடு
55	SBRM	School Based Resource Management	பாடசாலை மட்ட வள முகாமைத்துவம்
56	SBTD	School Based Teacher Development	பாடசாலை மட்ட ஆசிரியர் அபிவிருத்தி
57	SCiSL	Save the Children in Sri Lanka	சிறுவர் பாதுகாப்பு இலங்கை
58	SDC	School Development Committee	பாடசாலை அபிவிருத்திச்சபை
59	SDFG	Special Development Financial Grant	விசேட அபிவிருத்தி நிதியுதவி
60	SEN	Special Education Needs	விசேட கல்வித்தேவைகள்
61	SEQI	School Education Quality index	பாடசாலை கல்வித்தரச் சுட்டிகள்
62	SLPS	Sri Lanka Principal Service	இலங்கை அதிபர் சேவை
63	SLTS	Sri Lanka Teacher Service	இலங்கை ஆசிரியர் சேவை
64	SMT	School Management Team	பாடசாலை முகாமைத்துவக் குழு
65	TCs	Teachers centre	ஆசிரியர் நிலையங்கள்
66	TEIs	Teachers Education Institutes	ஆசிரியர் கல்வி நிறுவகம்
67	TIM	Teacher Instruction Manual	ஆசிரியர் அறிவுரைப்பு வழிகாட்டி
68	TLM	Teaching Learning Methodologies	சற்பித்தல் கற்றல் முறையியல்கள்
69	TLRDU	Teaching Learning Resource Development and Use	கற்றல் கற்பித்தலுக்கான வளங்களின் உருவாக்கமும் பாவனையும்
70	TTCs	Teachers Training Colleges	ஆசிரியர் பயிற்சி கல்லூரிகள்
71	UGC	University Grant Commission	பல்கலைக்கழக மானியங்கள் ஆணைக்குழு
72	UNESCO	United Nations Education Scientific and Cultural Organization	ஐக்கிய நாடுகள் சபையின் கல்வி விஞ்ஞான கலாச்சார நிறுவனம்
73	UNHCR	United Nations High Commissioner for Refugees	ஐக்கிய நாடுகள் சபையின் அகதிகளிற்கான உயர் ஸ்தானிகர்
74	UNICEF	United Nations Children Fund	ஐக்கிய நாடுகள் சபையின் சிறுவர் நிதியம்
75	ZMP	Zonal Monitoring Panel	வலய மட்ட கண்காணிப்பு குழு

ZMP EVALUATION

First Term

No	Date	School	Changes
1	14.01.2011	Kn/Kilinochchi Central College	
2	21.01.2011	Kn/Mulankavil M.V	
3	11.02.2011	Kn/Murugananda M.V	
4	18.02.2011	Kn/Vaddakkachchi M.V	
5	25.02.2011	Kn/St. Therasa's Girls College	
6	4.03.2011	Kn/Poonakary MV	
7	11.03.2011	Kn/Thiruvaiaru M.V	
8	25.03.2011	Kn/Kilinochchi M.V	

SEMI-EVALUATION

FIRST TEAM

No	Date	Day	School	Changes
1	13.01.2011	Thursday	Kn/Kilinochchi Hindu College	
2	25.01.2011	Tuesday	Kn/Piramanthar M.V	
3	27.01.2011	Thursday	Kn/Pallai Central College	
4	01.02.2011	Tuesday	Kn/Poonaryn M.V	
5	03.02.2011	Thursday	Kn/Kanagapuram M.V	
6	08.02.2011	Tuesday	Kn/Akkarayan M.V	
7	15.02.2011	Tuesday	Kn/Veravil Hindu M.V	
8	01.03.2011	Tuesday	Kn/Karukaitivu M.V	
9	08.03.2011	Tuesday	Kn/Kandawalai M.V	
10	10.03.2011	Thursday	Kn/Vannerikulam M.V	
11	14.03.2011	Monday	Kn/Bharathy Vid.	
12	17.03.2011	Thursday	Kn/Masar GTMS	
			Kn/Soranpattu Ganesha Vid.	
13	22.03.2011	Tuesday	Kn/Punnaineeravi GTMS	
	24.03.2011	Thursday	Kn/Jeyapuram M.V	

ZMP EVALUATION

Second Term

No	Date	School	Changes
1	12.05.2011	Kn/Piramanthar M.V	
2	13.05.2011	Kn/Uruththirapuram MV	
3	26.05.2011	Kn/Pallai Central College	
4	10.06.2011	Kn/Ramanathapuram MV	
5	17.06.2011	Kn/ kanagapuramMV	
6	23.06.2011	Kn/Kandawalai M.V	
7	07.07.2011	Kn/Akkrayan M.V	
8	08.07.2011	Kn/ Tharmapuram MV	
9	21.07.2011	Kn/Veravil Hindu M.V	

SEKI- EVALUATION

Second Term

No	Date	Day	School	Changes
1	03.05.2011	Tuesday	Kn/Poonaryn Nallur M.V	
2	10.05.2011	Tuesday	Kn/Uruthirapuram M.V	
3	23.05.2011	Monday	Kn/Nachchikuda GMMS	
			Kn/Iranaitivu RCTMS	
4	24.05.2011	Tuesday	Kn/St.Fatima RCTMS	
5	30.05.2011	Monday	Kn/Vivekananda Vid	
6	09.06.2011	Thursday	Kn/Santhapuram Kalaimagal Vid.	
7	16.06.2011	Thursday	Kn/Ramanathapuram M.V	
8	20.06.2011	Monday	Kn/Tharmapuram M.V	
9	21.06.2011	Tuesday	Kn/Kanagambikaikulam GTMS	
10	27.06.2011	Monday	Kn/Sivanagar GTMS	
11	28.06.2011	Tuesday	Kn/Sivspathakalayakam GTMS	
12	05.07.2011	Tuesday	Kn/Iyakkachchi GTMS	
13	11.07.2011	Monday	Kn/Ramanathapuram East GTMS	
14	12.07.2011	Tuesday	Kn/Kalavaddithidal Nageswara Vid	
			Kn/Puliampokkanai Nagendra Vid	
15	18.07.2011	Monday	Kn/Pallai RCTMS	
16	19.07.2011	Tuesday	Kn/St.Anthony's RCTMS	

ZMP EVALUATION
Third Term

No	Date	School	Changes
1	08.09.2011	Kn/Paranthan Hindu M.V	
2	15.09.2011	Kn/Karukkaithivu MV	
3	22.09.2011	Kn/Jeyapuram M.V	
4	13.10.2011	Kn/Poönakary Nallur MV	
5	20.10.2011	Kn/Kilinochchi Hindu College	

SEQI- EVALUATION
Third TEAM

No	Date	Day	School	Changes
1	12.09.2011	Monday	Kn/Chelliativu GTMS Kn/Gnanimadam GTMS	
2	13.09.2011	Tuesday	Kn/Iyanarpuram GTMS	
3	16.09.2011	Friday	Kn/Puthumurippu Vigneshwara Vid.	
4	19.09.2011	Monday	Kn/Mukkompan GTMS	
5	27.09.2011	Tuesday	Kn/Mulankavil M.V	
6	29.09.2011	Thursday	Kn/Ramanathapuram West GTMS	
7	03.10.2011	Monday	Kn/St. Therasa's Girls College	
8	04.10.2011	Tuesday	Kn/Kilinochchi Central College	
9				
10				

Digitized by Noolaham Foundation.
noolaham.org | aavanaham.org

SEQUI -DIVISION - EVALUATION
First Term

No	Date	School	Changes
1	14.01.2011	Kn/Soranpattu CCTMS	
		Kn/Kaddaikadu GTMS	
		Kn/ Vaddakachchi South GTMS	
		Kn/Kariyalai Nagapaduvan No:3GTMS	
2	11.02.2011	Kn/Kalmaidunagar GTMS	
		Kn/Selvanagar GTMS	
		Kn/Chempankunru GTMS	
		Kn/Mulankavil GTMS	
3	18.02.2011	Kn/Thampirasapuram GTMS	
		Kn/Paramankirai GTMS	
		Kn/Alagapuri Vid	
4	25.02.2011	Kn/Murasumoddei GTMS	
		Kn/Mayavanoor Vid.	
		Kn/Samipulam GTMS	
5	04.03.2011	Kn/Kumarasamy puram GTMS	
		Kn/Skanthapuram No.1GTMS	
		Kn/Sunnavil GTMS	
6	11.03.2011	Kn/Umaiypuram GTMS	
		Kn/Kilinochchi Hindu Primaty Vid.	
		Kn/Soranpattu CCTMS	
7	25.03.2011	Kn/Periyakulam Iyanar Vid	
		Kn/Kilinochchi Hindu Primaty Vid.	

SEQUI -DIVISION - EVALUATION

Second Term

No	Date	School	Changes
1	03.06.2011	Kn/Kannakaipuram GTMS	
		Kn/Paranthan GTMS	
		Kn/Valaipadu RCTMS	

SEQUI -DIVISION - EVALUATION

Third Term

No	Date	School	Changes
1	09.09.2011	Kn/Pannakandy GTMS	
		Kn/Kannakai Amman Vid	
		Kn/Kumulamunai GTMS	
2	23.09.2011	Kn/Kariyalai Nagapaduvan No:2 GTMS	
		Kn/Mylvaganapuram GTMS	
		Kn/Santhapuram Kalaimagal Vid	
3	21.10.2011	Kn/Puliampokkanai Nagendra Vid	
		Kn/Tharmakkerny GTMS	

ISURU Schools

- 1.KN/Kilinochchi Central College
- 2.Kn/Akkarayan Maha Vidyalayam
- 3.Kn/Muruganatha Maha Vidyalayam
- 4.KN/Mulangavil Maha Vidyalayam

Zonal Education Office - Kilinochchi
Year - 05 Scholarship – 2010

Schools	Applied	Sat for the Exam	Pass	% of Pass	Eligible for Funds
Karachchi					
KN/Kilinochchi Central College	178	150	6	4	5
KN/St Theresa's Girls College	81	71	10	14	7
KN/Vaddakachchi M.V	47	43	3	7	2
KN/Ramanathapuram M.V	81	51	3	6	2
KN/Akkrayan M.V	35	27	2	7	
KN/Uruthirapuram M.V	34	29	2	7	
KN/Vannerikulam M.V	15	10	0	0	
KN/Kanagapuram M.V	88	67	2	3	1
KN/Ramanathapuram West GTMS	23	17	0	0	
KN/St.Fatima RCTMS	23	22	2	9	1
KN/Thiruvaiaru M.V	47	43	5	12	3
KN/Kilinochchi M.V	120	106	16	15	12
KN/Akkrayan GTMS	52	43	1	2	1
KN/Kanagambikaikulam GTMS	31	25	0	0	
KN/Pannakandy HTMS	9	9	0	0	

KN/Skanthapuram No.1 GTMS	72	44	3	7	2
KN/Skanthapuram No.2 GTMS	15	12	1	8	1
KN/Sivanagar GTMS	31	26	4	15	2
KN/Vaddakachchi South GTMS	13	10	0	0	
KN/Puthumurippu Vig.Vid	29	28	0	0	
KN/St.Anthony's RCTMS	21	17	0	0	
KN/Bharathy Vid.	93	66	2	3	1
KN/Annaivilunthankulam GTMS	18	12	0	0	
KN/Oottupulam GTMS	25	18	0	0	
KN/Sivapathakalayakam GTMS	13	6	0	0	
KN/Unionkulam GTMS	7	7	0	0	
KN/Kannakaipuram GTMS	17	23	0	0	
KN/Selvanagar GTMS	31	26	0	0	
KN/Kilinochchi Hindu Primary Vid.	75	66	5	8	
KN/Iyanarpuram GTMS	20	17	1	6	
KN/Santhapuram Kalaimagal Vid.	31	27	1	4	
KN/Alagapuri GTMS	14	12	0	0	
KN/Mayavanoor Vid.	22	14	0	0	
KN/Tamil Cholai Vid.	38	22	0	0	
Total	1449	1166	69		

Schools	Applied	Sat for the Exam	Pass	% of Pass	Eligible for Funds
Kandawalai					
KN/Murugananda M.V.	32	27	1	4	
KN/Paranthan Hindu M.V.	44	37	1	3	1
KN/Kalavaddithidal Nageswara Vid		0			
KN/Kandawalai M.V	11	10	0	0	
KN/Tharmapuram M.V	47	34	1	3	1
KN/Murasumodda GTMS	6	5	0	0	
KN/Paranthan GTMS	12	11	0	0	
KN/Tharmapuram No:1 GTMS	56	47	3	6	2
KN/Umaiyalpuram GTMS	16	16	0	0	
KN/Periyakulam Iyanar Vid.	7	5	0	0	
KN/Puliampokkanai Nagendra Vid.	5	5	0	0	
KN/Mylvaganapuram GTMS	16	12	0	0	
KN/Punnaineeravi GTMS	12	8	0	1	
KN/Piramanthar M.V	42	34	0		
KN/Kalmadunagar GTMS	15	10	0	0	
KN/Kaddaikadu GTMS	12	12	1	8	1
KN/Kumarasampuram GTMS	19	15	0	0	
KN/Thampirasapuram GTMS	20	13	1	8	1
KN/Kallaru Tamil Vid	10	10	0	0	
Total	382	311	8		

Poonahary					
KN/Iranaitivu RCTMS	37	34	0	0	
KN/Mulankavil M.V	78	60	2	3	1
KN/Nachchikuda GMMS	21	19	1	5	1
KN/Veravil Hindu M.V	21	19	0	0	
KN/Chempankunru GTMS	14	14	0	0	
KN/Kariyalai Nagapaduvan No:2 GTMS	13	11	0	0	
KN/Kariyalai Nagapaduvan No:3 GTMS	9	9	0	0	
KN/Kiranchchi GTMS	37	35	0	0	
KN/Kumulamunai GTMS	24	22	0	0	
KN/Valaipadu RCTMS	27	25	0	0	
KN/Poonakary M.V	44	41	1	2	
KN/Chelliativu GTMS	12	11	1	9	
KN/Gnanimadam GTMS	6	6	0	0	
KN/Karukaitivu GTMS	11	10	2	20	
KN/Paramankirai GTMS	4	4	0	0	
KN/Poonakary Nallur M.V	17	17	0	0	
KN/Samipulam GTMS	3	1	0	0	
KN/Vinasiodai GTMS	9	9	0	0	
KN/Jeyapuram GTMS	46	38	3	8	2
KN/Mukkompan GTMS	35	31	0	0	
Total	468	416	10		4

Schools	Applied	Sat for the Exam	Pass	% of Pass	Eligible for Funds
Pallai					
KN/Pallai Central College	54	41	0	0	
KN/Iyakkachchi GTMS	12	12	1	8	
KN/Masar GTMS	11	10	0	0	
KN/Allippallai CCTMS	1	1	0	0	
KN/Kilaly RCTMS	3	3	0	0	
KN/Kovilvayal CCTMS	8	7	0	0	
KN/Muhavil GTMS	4	1	0	0	
KN/Pallai RCTMS	19	19	1	5	1
KN/Soranpattu CCTMS	6	4	0	0	
KN/Soranpattu Ganesha Vid	6	6	0	0	
KN/Tharmakkerny GTMS	10	8	1	13	1
Total	134	112	3		2
Grand Total	2433	2005	90	0	6
Over 70 Marks	1139				

Year - 05 Scholarship – 2004 – 2010

Year	Cut Off	Applied	Pass	Percentage
2004	124	1811	55	3.04%
2005	130	2008	50	2.49%
2006	143	2048	48	2.34%
2007	140	1997	111	5.56%
2008	113	2061	154	7.47%
2010	139	2005	90	4.49%

G.C.E A/L Result Analysis - 2010

Se.No	Subject	sat for exam	No of pass	Pass %	A		B		C		S		F	
					No	%	No	%	No	%	No	%	No	%
1	Physics	165	96	58.2	3	1.8	4	2.4	38	23.0	51	30.9	69	41.8
2	Chemistry	166	94	56.6	5	3.0	7	4.2	25	15.1	57	34.3	72	43.4
3	Biology	101	61	60.4	0	0.0	6	5.9	12	11.9	43	42.6	40	39.6
4	Agriculture Science	32	24	75.0	0	0.0	0	0.0	4	12.5	20	62.5	8	25.0
5	Combined Maths	66	37	56.1	2	3.0	5	7.6	13	19.7	17	25.8	29	43.9
6	Economics	219	171	78.1	18	8.2	15	6.8	73	33.3	65	29.7	48	21.9
7	Accounting	191	120	62.8	4	2.1	6	3.1	42	22.0	68	35.6	71	37.2
8	Business studies	183	150	82.0	9	4.9	24	13.1	60	32.8	57	31.1	33	18.0
9	Business Statistic	10	7	70.0	0	0.0	2	20.0	2	20.0	3	30.0	3	30.0
10	Tamil	614	486	79.2	17	2.8	81	13.2	222	36.2	166	27.0	128	20.8
11	Geography	449	400	89.1	8	1.8	61	13.6	181	40.3	150	33.4	49	10.9
12	Logic	28	18	64.3	2	7.1	1	3.6	4	14.3	11	39.3	10	35.7
13	Hindu Civilization	262	234	89.3	8	3.1	48	18.3	96	36.6	82	31.3	28	10.7
14	Christianity	78	76	97.4	8	10.3	20	25.6	34	43.6	14	17.9	2	2.6
15	Hinduism	123	110	89.4	18	14.6	30	24.4	38	30.9	24	19.5	13	10.6
16	Islam													
17	Drama & Theatre	93	90	96.8	6	6.5	32	34.4	31	33.3	21	22.6	3	3.2
18	Art	19	19	100.0	1	5.3	4	21.1	9	47.4	5	26.3	0	0.0
19	Music	28	23	82.1	2	7.1	7	25.0	9	32.1	5	17.9	5	17.9
20	Dance	30	18	60.0	0	0.0	1	3.3	6	20.0	11	36.7	12	40.0
21	Home Economics	7	7	100.0	0	0.0	0	0.0	4	57.1	3	42.9	0	0.0
22	History	108	92	85.2	3	2.8	18	16.7	41	38.0	30	27.8	16	14.8
23	English													
24	Eliment of Pol.Science	15	12	80.0	0	0.0	1	6.7	3	20.0	8	53.3	3	20.0
25	Maths - Arts													
26	Sanskrit													
27	General English	905	35	3.9	0	0.0	0	0.0	16	1.8	19	2.1	870	96.1

G.C.E O/L Result Analysis -2009

S.No.	Subject	Sat	Pass	Pass %	A	B	C	S
1	Saivaism	1411	1314	93%	573	269	294	178
2	RC	197	180	91%	15	30	76	59
3	NRC	69	64	93%	3	12	17	32
4	Tamil Language	1706	1059	62%	28	107	262	662
5	English Language	831	141	17%	3	7	34	97
6	Citizen Ship Education	219	71	32%	1	3	8	59
7	Maths	1648	357	22%	27	21	76	233
8	Science & Technology	1716	294	17%	4	15	65	210
9	Art	499	152	30%	1	2	25	124
10	Dance	78	35	45%	5	3	16	11
11	Music	613	203	33%	13	20	56	114
12	Tamil Liture	295	100	34%	1	3	27	69
13	History	1629	443	27%	1	18	106	318
14	Geography	905	399	44%	1	13	56	329
15	Health & Physical Education	301	252	84%	28	32	101	91
16	Agriculture	1117	474	42%	7	21	95	351
17	Hiome Economic	91	47	52%	2	6	15	24
18	Business & Accounts	131	37	28%	0	0	5	32
19	Drama & Theatre	100	55	55%	2	5	16	32
20	Enterpretership	344	63	18%	0	0	10	53
21	ICT	37	23	62%	0	0	8	15

The details of School student 2010 G. C.E A/L Qualified for University and their District Rank is 1 up to 50

No	Name of the school	Name of the student	Subject	Result	Island Rank	District Rank	Z.score
Arts							
1	KN/Muruganatha MV	Srirasa Denistra	A	A A B	46	2	2.1273
2	KN/Tharmapuram MV	Thambirasa Tharsini	A	A A A	65	3	2.0826
3	KN/Mulankavil MV	Thillainathan Thanaraj	A	A B B	377	4	1.8548
4	KN/Ramanathapuram MV	Sabapathipillai Archana	A	A A B	441	5	1.8292
5	Kilinochchi central college	Mahenthiram Shobika	A	A A B	750	8	1.7464
6	Kilinochchi central college	Jeyaratnam Thulasi	A	A A B	785	9	1.7398
7	Kilinochchi central college	Sivalingam Sujiththa	A	A A B	842	10	1.7269
8	KN/St. Thresa Girls College	Nithiyananthan Saranya	A	A B B	1255	11	1.6533
9	Kilinochchi central college	Kanakaratham Mayooraan	A	A B B	1261	12	1.6524
10	Kilinochchi central college	Saravanapavan Pirakalathan	A	A A B	1377	13	1.6354
11	KN/Vaddakachchi MV	Balasubramaniyam Sugeeba	A	A A B	1442	15	1.6271
12	KN/Paranthan Hindu MV	Kamalini Thiyakarasa	A	A A B	1530	16	1.6149
13	Kilinochchi central college	Selvarasa Sanjeevan	A	A B B	1601	17	1.6089
14	KN/Mulankavil MV	Kethajini Navaratnasingam	A	A B B	1663	18	1.6023
15	KN/Kilinochchi Hindu College	Alagaraja Yogeswaran	A	A A C	1724	19	1.5960
16	KN/Vaddakachchi MV	Aruthavanathan Chugeetha	A	A B B	2046	21	1.5642
17	KN/Mulankavil MV	Perinpanathan Vigiyanthan	A	A B B	2409	25	1.5321
18	Kilinochchi central college	Sivakumar Thusiyanthi	A	B B B	2437	26	1.5301
19	KN/Akkarayan MV	Yogeswaran Viththiyalini	A	A B B	2541	27	1.5211
20	KN/Ramanathapuram MV	Sivalingam Theepika	A	A B B	2735	28	1.5051

No	Name of the school	Name of the student	Subject	Result	Island Rank	District Rank	Z.score
Arts							
21	KN/Poonagary MV	Sinthuja Uthayalingam	A	A B B	2766	29	1.5025
22	KN/Poonagary MV	Gowsala Sivabalasingam	A	B B B	2966	30	1.4880
23	KN/Poonagary MV	Jesigha Muthulingam	A	A B B	3076	32	1.4799
24	KN/St.Thresa Girls College	Yogeswaran Sharmila	A	B B B	3276	33	1.4660
25	KN/Poonagary MV	Jenitha Sachsithananthasivam	A	B B B	3441	35	1.4558
26	Kilinochchi central college	Nadarajah Thadsayani	A	A B C	3999	39	1.4200
27	KN/Tharmapuram MV	Aruthavarasa Thayalini	A	B B B	4065	40	1.4163
28	KN/Veravil Hindu MV	Makarasha Majuran	A	A B B	4179	41	1.4096
29	KN/Kadawalai MV	Sinnathambi Viniba	A	A B B	4377	43	1.3982
30	KN/Mulankavil MV	Sulogini Mudiappu	A	A B B	4488	44	1.3905
31	KN/Poonagary MV	Pakeeerathy Tharmaradnam	A	A B C	4511	45	1.3893
32	KN/St.Thresa Girls College	Thiyagarasa Juvany	A	A B C	4588	46	1.3853
33	KN/Muruganatha MV	Sokkalingam Sukitha	A	A B C	4636	47	1.3831
34	Kilinochchi central college	Ganeshalingam Vijitha	A	A B B	4679	48	1.3803
35	KN/Poonagaru Nallur MV	Viyajaratnam Tharsika	A	A B C	5319	49	1.3462
36	KN/Ramanathapuram MV	Ponnaiyah Surenthiran	A	B B B	5461	50	1.3391

No	Name of the school	Name of the student	Subject	Result	Island Rank	District Rank	Z.score
Commerce							
1	KN/Akkarayan MV	Kanagarasa Kirunthan	C	A A A	438	1	2.0804
2	KN/Ramanathapuram MV	Muthunayagam Abirami	C	A A B	2188	3	1.6974
3	KN/Tharmapuram MV	Geevaratnam Karththikeyan	C	A B B	5876	6	1.3126
4	KN/Ramanathapuram MV	Yogarajah Rajeevan	C	A B C	6349	9	1.2753
5	KN/Thiruvaiyaru MV	Kanagasabhai Akalyan	C	A B C	6393	10	1.2723
6	KN/Akkarayan MV	Ramachandran Sutharsan	C	A A C	6724	11	1.2457
7	Kilinochchi central college	Ragunathan Senthurselvan	C	B B B	6779	12	1.2411
8	Kilinochchi central college	Rengiah Suthakaran	C	A B C	7918	14	1.1546
9	KN/Tharmapuram MV	Arasaratnam Piramilan	C	B B B	8075	15	1.1430
10	KN/St.Thresa Girls College	Thiruchchenthurnathan Thiviya	C	A B C	9258	17	1.0573
11	KN/Akkarayan MV	Sivapathasuntharam Sapesan	C	A B C	9611	19	1.0312
12	KN/Thiruvaiyaru MV	Sachchithanantham Sathiyakala	C	A B C	9826	20	1.0145
13	Kilinochchi central college	Palsingam Murali	C	A C C	10460	21	0.9704
14	Kilinochchi central college	Thivakumar Piriyan	C	A B S	10821	22	0.9485
15	KN/Kilinochchi Hindu College	Thirukketheeswaranathan Vinotha	C	B B C	10986	23	0.9380
16	KN/Kanagapuram MV	Kokularaja Gowshikan	C	B C C	11150	24	0.9267
17	KN/St.Thresa Girls College	Ariyanayagam Vijeyagowry	C	B B C	11919	27	0.8781
18	KN/Kanagapuram MV	Mary Joseph Antony Nitharsan	C	B C C	12140	28	0.8647
19	KN/Kilinochchi Hindu College	Thurairaja Ajanthini	C	A C C	12719	32	0.8278
20	KN/Kilinochchi Hindu College	Yogarajah Kosala	C	B C C	13095	33	0.8053
21	KN/Kilinochchi Hindu College	Thiyakarasa Lavan	C	B C C	13396	34	0.7857
22	Kilinochchi central college	Sivanantham Pirisath	C	A C S	13460	35	0.7804

No	Name of the school	Name of the student	Subject	Result	Island Rank	District Rank	Z.score
Commerce							
23	KN/Kilinochchi Hindu College	Kaneshalingam Alaikshana	C	BCC	13645	36	0.7691
24	KN/Jeyapuram MV	Matijathas Antany Satheeskumar	C	BCC	13664	37	0.7683
25	KN/Ramanathapuram MV	Selvachandran Nirojan	C	BBC	14111	38	0.7408
26	KN/Muruganatha MV	Ratnasingam Kalaiichelvan	C	BCC	15352	39	0.6701
27	KN/Tharmapuram MV	Anantharasa Jeyavinoth	C	ACS	15485	40	0.6614
28	KN/Akkarayan MV	Ambigaipakan Mery Pirakasini	C	BBS	16535	42	0.6011
29	KN/Kilinochchi Hindu College	Paramakuru Miresh	C	BCS	17267	44	0.5587
30	KN/Kilinochchi Hindu College	Ponnambalanathan Hariharan	C	BCS	17467	45	0.5475
31	KN/Akkarayan MV	Ambigaipakan Mery Thanusiya	C	BCS	17953	46	0.5167
32	KN/Kanagapuram MV	Vijayaseeian Piremalatha	C	BCS	18082	47	0.5108
33	KN/Kilinochchi Hindu College	Balasingam Ramya	C	CCC	18187	48	0.5057
34	Kilinochchi central college	Varnakulasingham Jetharan	C	CCC	18376	50	0.4958

No	Name of the school	Name of the student	Subject	Result	Island Rank	District Rank	Z.score
Maths							
1	Kilinochchi central college	Kathigamanathan Mahinthan	E	A A A	478	1	2.0936
2	Kilinochchi central college	Anpalakan Krishanananthan	E	A B C	1519	2	1.6943
3	Kilinochchi central college	Kulasegaram Sinthuyan	E	B B C	3452	3	1.2418
4	Kilinochchi central college	Mahathevan Abiramy	E	B C C	3505	4	1.2299
5	KN/Kilinochchi Hindu College	Panciadcharam Gowsykan	E	B C C	3679	5	1.1967
6	Kilinochchi central college	Thiyakeshan Ramanan	E	B C C	3870	6	1.1602
7	Kilinochchi central college	Rajenthiram Anitha	E	C C C	4453	7	1.0549
8	Kilinochchi central college	Sriramasuntharam Arun	E	C C C	4697	8	1.0153
9	Kilinochchi central college	Uthayakumar Vijikala	E	C C S	4986	9	0.9699
10	Kilinochchi central college	Somasuntharam Krishnakumar	E	C C S	5215	10	0.9302
11	Kilinochchi central college	Theiventhiram Mikunthan	E	C C C	5252	11	0.9240
12	Kilinochchi central college	Uthayasooriyan Anuraj	E	B C S	5365	12	0.9037
13	KN/Vaddakachchi MV	Murugavel Tharsiga	E	B C S	5681	13	0.8562
14	Kilinochchi central college	Kaththalingam Premaseelan	E	B C S	5876	15	0.8289
15	Kilinochchi central college	Anantharasa Pirasanna	E	C C S	7094	16	0.6505
16	Kilinochchi central college	Tharmalingam Henga	E	C C C	7496	17	0.5955
17	Kilinochchi central college	Gobalapillai Tharjan	E	C C S	7532	18	0.5920
18	Kilinochchi central college	Yogarasa Kovithan	E	C C S	7745	20	0.5651
19	Kilinochchi central college	Gunaratnam Pirapalini	E	C C S	7752	21	0.5647

No	Name of the school	Name of the student	Subject	Result	Island Rank	District Rank	Z.score
20	Kilinochchi central college	Sanmugarajah Sinthujayan	E	CCS	8647	22	0.4468
21	Kilinochchi central college	Anantharasa Nitharsan	E	CSS	8704	23	0.4409
22	Kilinochchi central college	Srisanmugarasa Sivaramani	E	CCS	8707	24	0.4407
23	Kilinochchi central college	Mahenthiran Piruntha	E	SSS	9178	25	0.3798
24	Kilinochchi central college	Thangarasa Tharsiya	E	CSS	9212	26	0.3748
25	Kilinochchi central college	Kanthasamy Kajanthan	E	CSS	9216	27	0.3745
26	Kilinochchi central college	Poologanathan Thadsagini	E	CSS	9281	28	0.3654
27	Kilinochchi central college	Thirunavukkaracu Thushath	E	CSS	9290	29	0.3648
28	Kilinochchi central college	Edvin Kularajah Lakshari	E	SSS	10214	30	0.2432
29	Kilinochchi central college	Inthiramohan Sunoj	E	CSS	10582	31	0.1984
30	Kilinochchi central college	Jeyarajah Thanansajan	E	SSS	11036	33	0.1341
31	Kilinochchi central college	Thirunavukkarasu Thusanth	E	SSS	12286	34	0.1058

No	Name of the school	Name of the student	Subject	Result	Island Rank	District Rank	Z.score
Science							
1	KN/Vaddakachchi MV	Puvaneswaran Jothiga	M	A A B	1148	1	1.8752
2	Kilinochchi central college	Kanagarasa Sanjeevan	M	A B B	1460	2	1.7922
3	Kilinochchi central college	Sanmugam Sayanthan	M	A B B	1940	3	1.6989
4	KN/St.Thresa Girls College	Loganathan Neruja	M	B B B	2672	4	1.5600
5	Kilinochchi central college	Selvaratnam Sivakanesan	M	A C C	2870	5	1.5272
6	Kilinochchi central college	Jeyanathan Yasothini	M	A B C	3226	6	1.4677
7	Kilinochchi central college	Priathapy Paratheepan	M	B B C	3581	7	1.4114
8	Kilinochchi central college	Mohanraj Achchuthan	M	B C C	6693	9	1.0147
9	Kilinochchi central college	Thiruselvam Subangi	M	C C C	6907	10	0.9919
10	KN/Vaddakachchi MV	Thanarajah Thanalaksy	M	B C C	7833	11	0.8934
11	Kilinochchi central college	Puvanethiran Ajanthan	M	C C C	8201	12	0.8559
12	Kilinochchi central college	Gnanasekaram Priyanka	M	C C C	8201	12	0.8559
13	KN/Kilinochchi Hindu College	Arulthas Renuka	M	C C C	19384	14	0.1046
14	Kilinochchi central college	Tharmalingam Thusiyanthan	M	C C S	8421	15	0.8329
15	Kilinochchi central college	Thavarasa Thavakumaran	M	C C C	8445	16	0.8310
16	Kilinochchi central college	Antony Amala Amirtharogilson	M	C C C	10491	18	0.6371
17	KN/St.Thresa Girls College	Amirthalingam Saranhi	M	C C C	10718	20	0.6181
18	Kilinochchi central college	Aingaran Piranavan	M	C C S	12291	21	0.4843
19	Kilinochchi central college	Thevarasa Dilipan	M	C S S	14241	23	0.3308
20	Kilinochchi central college	Yoyeswaran Gowthaman	M	C S S	14438	24	0.3171
21	KN/St.Thresa Girls College	Nagarasa Sivaraga	M	C S S	14943	25	0.2757

No	Name of the school	Name of the student	Subject	Result	Island Rank	District	Z.score
21	Kilinochchi central college	Magel Tharmini	M	SSS	15635	27	0.2217
22	Kilinochchi central college	Masilamani Maria Dorin	M	CSS	15646	28	0.2212
23	Kilinochchi central college	Muthaiyah Krishnakanth	M	CSS	15692	30	0.2180
24	Kilinochchi central college	Sooriyakumaran Surega	M	CSS	15945	31	0.1949
25	Kilinochchi central college	Rayasegaram Menan	M	SSS	16026	32	0.1867
26	KN/St.Thresa Girls College	Sivakumar Thirshanthiny	M	SSS	16481	33	0.1483
27	Kilinochchi central college	Balakirisnan Kamsabalan	M	CSS	16715	34	0.1299
28	Kilinochchi central college	Sothiravi Neliya	M	CSS	17205	36	0.0904
29	Kilinochchi central college	Thavaseelan Shanthirikka	M	SSS	18209	37	0.0028
30	Kilinochchi central college	Kovintharasa Nithila	M	SSS	18559	39	0.0303
31	KN/St.Thresa Girls College	Balabubramaniyam Tharsana	M	SSS	18977	40	0.0693
32	Kilinochchi central college	Jeyathas Thinesh	M	SSS	19377	41	0.1043
33	KN/Kilinochchi Hindu College	Mathivanan Kowsigan	M	SSS	19384	42	0.1046
34	KN/St.Thresa Girls College	Jesurasa Jenitha	M	SSS	20004	45	0.1721
35	Kilinochchi central college	Kunarajah Nilanithan	M	SSS	20035	46	0.1764
36	Kilinochchi central college	Naguleswaran Dinojan	M	SSS	20224	47	0.1989
37	Kilinochchi central college	Vanniyasingam Saranja	M	SSS	20299	48	0.2072
38	Kilinochchi central college	Pathmananthan Anoja	M	SSS	20702	49	0.2599
39	Kilinochchi central college	Rasaiya Makinthini	M	SSS	20777	50	0.2837

#	Name of the school	Name of the student	Subject	Result	Island Rank	District Rank	Z.score
1	Kn/Kilinochchi M.V	Sureka Rasamoorthy	A	AAB	549	6	1.7959
2	Kn/Kilinochchi M.V	Sebamalai Braiszil Rajanayakam	A	AAC	661	7	1.7650
3	Kn/Kilinochchi M.V	Vijitha Rasenthiran	A	ABB	2164	23	1.5531
4	Kn/Kilinochchi M.V	Shiyamini Rasenthiram	A	AAC	3022	31	1.4833
1	Kn/Kilinochchi M.V	Anusha Sakthivel	C	A A A	2143	2	1.7027
2	Kn/Kilinochchi M.V	Sivarasa Kirubakaran	C	AAC	5350	5	1.3583
3	Kn/Kilinochchi M.V	Yogarasa Piratheepan	C	AAC	6216	7	1.2848
4	Kn/Kilinochchi M.V	Tharshika Kunaseelan	C	BBB	6235	8	1.2839
5	Kn/Kilinochchi M.V	Sugitha Yogarasa	C	A B C	6897	13	1.2307
6	Kn/Kilinochchi M.V	Thirunayani Manoharan	C	A B C	8711	16	1.0964
7	Kn/Kilinochchi M.V	Arumukam Rathieskumar	C	B C C	11835	26	0.8831
8	Kn/Kilinochchi M.V	Navaradnam Shokulan	C	BCC	12140	28	0.8647

Qualified for University - G. C. E (A/L) -2010

S.No	School Name	Type	No.Sat	Maths	Science	Commerce	Arts	Total
1	KN/Kilinochchi Central College	IAB	218	34	29	12	62	137
2	KN/Kilinochchi Hindu College	IAB	73	1	1	36	21	59
3	KN/St.Theresa Girls College	IAB	45	6	-	6	17	29
4	KN/Vaddakachchi MV	IAB	32	2	1	2	19	24
5	KN/Ramanathapuram MV	IC	55	-	-	11	34	45
6	KN/Akkarayan MV	IC	54	-	-	15	25	40
7	KN/Uruthirapuram MV	IC	24	-	-	-	14	14
8	KN/Kanagapuram MV	IC	30	-	-	6	13	19
9	KN/Thiruvaiyaru MV	IC	24	-	-	9	8	17
10	KN/Kilinochchi MV	IC	106	-	-	22	49	71
11	KN/Muruganatha MV	IAB	20	-	-	2	14	16
12	KN/Paranthan Hindu MV	IC	6	-	-	1	1	2
13	KN/Kandawalai MV	IC	15	-	-	-	13	13
14	KN/Tharmapuram MV	IC	107	-	-	21	4	25
15	KN/Piramanthanaru MV	IC	27	-	-	-	17	17
16	KN/Mulankavil MV	IAB	30	-	-	2	16	18
17	KN/Veravil Hindu MV	IC	16	-	-	-	16	16
18	KN/Poonagary MV	IAB	40	-	-	-	45	45
19	KN/Karukkaiththivu MV	IC	4	-	-	-	4	4
20	KN/Poonagary Nallur MV	IC	18	-	-	-	17	17
21	KN/Jeyapuram GTMS	IC	15	-	-	1	9	10
22	KN/Pallai Central College	IAB	25	-	-	2	13	15
Total			984	43	31	148	431	653

The details of School Students 2010 G. C.E A/L Qualified for University

	Name of the school	Arts	Commerce	Maths	Science	Total
1	Kilinochchi central college	9	6	29	30	74
2	KN/Akkarayan MV	1	5			6
3	KN/Jeyapuram MV		1			1
4	KN/Kadawai MV	1				1
5	KN/Kanagapuram MV		3			3
6	KN/Kilinochchi Hindu College	1	8	1	2	12
7	KN/Mulankavil MV					4
8	KN/Muruganatha MV		1			3
9	KN/Paranthan Hindu MV	1				1
10	KN/Poonagaru Nallur MV	1				1
11	KN/Poonagary MV	5				5
12	KN/Ramanathapuram MV	3	3			6
13	KN/St.Thresa Girls College	3	2		6	11
14	KN/Tharmapuram MV	2				5
15	KN/Thiruvaiyaru MV		2			2
16	KN/Vaddakachchi MV	2		1	2	5
17	KN/Veravil Hindu MV	1				1
	Total	36	34	31	40	141

எமது மாணவர்களின் சாதனைப் பட்டியல்

மட்டம்	போட்டி	போட்டி வகை	பிரிவு	அடைவு	மாணவர் பெயர்	பாடசாலை	
தேசிய மட்டம்	தமிழ்த்திணப் போட்டி	பேச்சு	II	1ம் இடம்	கீர்த்தனா திருநாவுக்கரசு	கிளிநொச்சி இந்துக்கல்லூரி	
மாகாண மட்டம்	தமிழ்த்திணப் போட்டி	கட்டுரை	II	2ம் இடம்	சங்கீர்த்தனா இதயசிவதாஸ்	கிளிநொச்சி இந்துக்கல்லூரி	
		கட்டுரை	III	3ம் இடம்	தூரிகா கஜேந்திரன்	முழங்காவில் ம.வி	
		குறநாடக ஆக்கம்	IV	2ம் இடம்	அனந்தா அம்பிகைபாகன்	கிளிநொச்சி மத்திய கல்லூரி	
		கவிதையாக்கம்	IV	1ம் இடம்	சி.பிரவீணா	புனித திரேசா மகளிர் கல்லூரி	
		ஆக்கத்திறன் வெளிப்பாடு	I	3ம் இடம்	சிவஞானம் கௌதமன்	ஜெயபுரம் ம.வி	
		எழுத்து ஆக்கம்	I	2ம் இடம்	அபிராமி நகுலகுமார்	திருவையாறு ம.வி	
		பேச்சு	II	1ம் இடம்	கீர்த்தனா திருநாவுக்கரசு	கிளிநொச்சி இந்துக்கல்லூரி	
		பேச்சு	III	1ம் இடம்	சாமந்தி நகுலகுமார்	திருவையாறு ம.வி	
		இசை தனி	IV	3ம் இடம்	தாவிது நிர்மல கென்றீசன்	முழங்காவில் ம.வி	
		நடனம் குழு	திறந்த போட்டி	3ம் இடம்		முழங்காவில் ம.வி	
		நட்டார் பாடல்	திறந்த போட்டி	2ம் இடம்		கிளிநொச்சி இந்துக்கல்லூரி	
		விவாதம்	திறந்த போட்டி	3ம் இடம்		கிளிநொச்சி ம.வி	
		வீசேட கூத்து	திறந்த போட்டி	2ம் இடம்		கனகபுரம் ம.வி	
		English day Competitions	Copy writing	Grade 7	1 st Place	Sangeerthana Ithayasivathas	Kilinochchi Hindu College
				Grade 4	3 rd Place	P.Abanusha	Kilinochchi MV
Grade 4	3 rd Place			P.Ketharagan	Vaddakachchi MV		
Grade 8	3 rd Place				St.Thireasa Girls' College		
Grade 9	3 rd Place				St.Thireasa Girls' College		
Open	3 rd Place				Vaddakachchi MV		
மெய்வல்லுநர் போட்டி	ஈட்டி எறிதல்	15 ஆண்	1ம் இடம்	ரி.சதர்ஜன்	கிராஞ்சி அ.த.க.பாடசாலை		
		15 ஆண்	3ம் இடம்	எம்.விதுஜன்	கிளிநொச்சி ம.வி		
		19 ஆண்	2ம் இடம்	பி.றுகிந்தன்	பூநகரி ம.வி		
		19 ஆண்	3ம் இடம்	நி.ருஜன்	பளை மத்திய கல்லூரி		
		19 ஆண்	2ம் இடம்	பகீரதன்	முக்கொம்பன் அ.த.க.பாடசாலை		
		19 பெண்	2ம் இடம்	விமலாதேவி	புரதி விததியாலயம்		
		19 பெண்	2ம் இடம்	தசாங்கி	புனித திரேசா மகளிர் கல்லூரி		
		19 பெண்	2ம் இடம்	மாதங்கி	கிளிநொச்சி இந்துக்கல்லூரி		
		21 பெண்	2ம் இடம்	கவிதா	பூநகரி நல்லூர் ம.வி		

Zonal Education Office, Kilinochchi
Student Particulars December - 2010

S.No	School	Type	Grade Span	Re-opened Date	Students			Teachers		
					M	F	Total	M	F	Total
	<i>Karachchi</i>									
1	Kn/Kilinochchi Central College	IAB	1-13	2010.03.15	620	580	1200	18	47	65
2	Kn/Kilinochchi Hindu College	IAB	6-13	2010.01.04	392	431	823	19	19	38
3	Kn/St. Theresa Girls College	IAB	1-13	2010.01.04	143	453	596	10	37	47
4	Kn/Vaddakkachchi MV	IAB	1-13	2010.04.26	289	301	590	12	30	42
5	Kn/Ramanathapuram MV	1C	1-13	2010.04.26	346	367	713	10	29	39
6	Kn/Akkarajan MV	IC	1-13	2010.03.22	376	409	785	11	32	43
7	Kn/Uruthirapuram Mv	IC	1-13	2010.06.02	172	194	366	6	17	23
8	Kn/Vennerikulam MV	II	1-11	2010.04.22	90	98	188	4	1	8
9	Kn/Kanagapuram MV	IC	1-13	2010.01.04	459	511	970	12	18	60
10	Kn/Ramanathapuram West GTMS	II	1-11	2010.04.26	189	177	366	3	21	27
11	Kn/St.Fatima RCTMS	II	1-11	2010.01.04	138	161	299	2	25	27
12	Kn/Thiruvaiaru MV	1C	1-13	2010.04.26	230	209	439	6	20	26
13	Kn/Kilinochchi MV	IC	1-13	2010.01.11	658	553	1211	11	40	51
14	Kn/Akkarajan GTMS	II	1-11	2010.07.05	367	316	683	7	18	25
15	Kn/Kanahampikai Kulam	II	1-11	2010.04.22	187	147	334	5	23	28
16	Kn/Pannankandy HTMS	II	1-9	2010.05.14	68	61	129	3	6	9
17	Kn/Skanthapuram No 1 GTMS	III	1-5	2010.04.22	63	90	153	0	8	8
18	Kn/Skanthapuram No 2 GTMS	II	1-9	2010.04.22	71	65	136	1	15	16
19	Kn/Sivanagar GTMS	II	1-11	2010.06.09	143	164	307	6	6	12
20	Kn/Vaddakkachchi South GTMS	III	1-5	2010.04.26	24	31	55	0	3	3

S.No	School	Type	Grade Span	Re-opened Date	Students			Teachers		
					M	F	Total	M	F	Total
21	Kn/Puthumurippu Vigneswara vid	II	1-9	2010.06.02	191	234	425	7	12	19
22	Kn/St.Antony's RCTMS	II	1-11	2010.04.22	137	149	286	5	13	18
23	Kn/Bharathy Vid	II	1-11	2010.01.11	606	621	1227	12	27	39
24	Kn/Anaivilunthankulam GTMS	III	1-5	2010.04.22	105	98	203	0	5	5
25	Kn/Oottupulam GTMS	II	1-11	2010.06.28	127	109	236	4	7	11
26	Kn/Sivapathakalayakgam GTMS	II	1-11	2010.02.01	122	141	263	5	15	20
27	Kn/Unionkulam GTMS	III	1-6	2010.07.05	28	35	63	3	2	5
28	Kn/Kannakaipuram GTMS	II	1-9	2010.04.26	44	36	80	1	2	3
29	Kn/Selvanakar GTMS	III	1-5	2010.04.26	78	90	168	0	6	6
30	Kn/Kilinochchi Hindu Pri.Vid	III	1-5	2010.01.04	227	194	421	3	11	14
31	Kn/Iyanar Puram GTMS	II	1-9	2010.04.22	139	116	255	2	7	9
32	Kn/Shanthapuram Kalaimahal Vid	II	1-9	2010.04.22	206	169	375	1	1	5
33	Kn/Alagapuri Vid	III	1-5	2010.04.26	48	26	74	2	3	5
34	Kn/Mayavanoor Vid	III	1-6	2010.04.26	52	55	107	2	2	4
	TOTAL				7135	7391	14526	193	567	760

Kandawalai

1	Kn /Ramanathapuram East GTMS	II	1-11	2010.04.26	267	276	543	10	11	24
2	Kn/Muruganatha MV	IAB	1-13	2010.04.22	237	207	444	14	24	38
3	Kn/Paranthan Hindu Mv	IC	1-13	2010.03.10	379	342	721	11	35	46
4	Kn/Kalaiveddythidal Nageswara Vid	II	1-9	2010.05.26	44	40	84	4	6	10
5	Kn /Kandawalai MV	1C	1-13	2010.04.26	131	136	267	6	11	17
6	Kn/Tharmapuram MV	1C	1-13	2010.05.12	472	533	1005	16	25	41
7	Kn/Murasumodai GTMS	III	1-5	2010.05.05	24	26	50	1	3	4
8	Kn/Paranthan GTMS	II	1-9	2010.04.26	31	23	54	3	4	7
9	Kn/Tharmapuram No1 GTMS	III	1-5	2010.05.12	90	91	181	3	7	10
10	Kn/Umaiyalpuram GTMS	III	1-5	2010.06.01	88	77	165		4	4
11	Kn/Periyakulam Iyanar Vid	III	1-6	2010.05.10	20	14	34	2	3	5
12	Kn/Pulliyampokkanai Nagenthira Vid	II	1-9	2010.05.24	41	48	89	2	6	8
13	Kn/Mylvaganapuram GTMS	III	1-6	2010.06.04	51	60	111	1	2	3
14	Kn/Punnaineeravi GTMS	II	1-9	2010.06.03	138	125	263	6	8	14
15	Kn/Piramanthararu MV	1C	1-13	2010.06.01	293	315	608	14	15	29
16	Kn/Kalmadunagar GTMS	III	1-5	2010.06.03	27	31	58	3	3	6
17	Kn/Kaddaikadu GTMS	III	1-5	2010.05.17	25	37	62	1	3	4
18	Kn/Kumarasampuram GTMS	III	1-5	2010.06.04	40	41	81	0	3	3
19	Kn/Thambirasapuram GTMS	III	1-5	2010.06.02	53	56	109	0	7	7
20	Kn/Kallaru T.M.V	II	1-5	2010.06.02	110	98	208	4	0	4
	TOTAL				2561	2576	5137	101	183	284

	Poonakary									
1	Kn/Iranaitivu RCTMS	II	1-11	2009.11.30	152	161	313	7	11	18
2	Kn/Mulankavil MV	IAB	1-13	2009.11.24	440	387	827	16	24	40
3	Kn/Nachchikuda GMMS	II	1-11	2009.11.30	164	166	330	2	10	12
4	Kn/Veravil Hindu MV	IC	1-13	2010.01.04	167	139	306	8	5	13
9	Kn/Chempankunru GTMS	III	1-9	2010.03.11	23	32	55	1	1	2
6	Kn/Kariyalai Nagapaduvan No.3 C	III	1-5	2010.01.04	11	19	30	2	1	3
5	Kn/Kariyalai Nagapaduvan No.2 C	II	1-9	2010.01.04	64	60	124	3	5	8
7	Kn/Kiranchi GTMS	II	1-9	2009.12.06	106	136	242	3	5	8
8	Kn/Kumulamunai GTMS	II	1-9	2009.12.07	61	67	128	3	5	8
10	Kn/Valaipadu RCTMS	II	1-9	2010.01.04	115	105	220	3	3	6
11	Kn/Poonakary MV	IAB	1-13	2010.01.04	383	400	783	17	21	38
12	Kn/Cheliyathivu GTMS	II	1-11	2010.02.20	66	53	119	3	8	11
13	Kn/Ganimadam G.T.M.S	II	1-9	2010.01.04	40	35	75	1	7	8
14	Kn/Karukaitivu MV	IC	1-13	2010.01.11	86	80	166	6	10	16
15	Kn/Paramangirai G.T.M.S	III	1-5	2010.01.11	26	25	51	2	2	4
16	Kn/Poonakary Nallur MV	IC	1-13	2010.01.04	70	67	137	10	8	18
17	Kn/Samipulam Vid	III	1-5	2010.02.25	10	4	14	1	2	3
18	Kn/Vinasiyodai G.T.M.S	II	1-9	2010.01.11	37	33	70	3	2	5
19	Kn/Sunnivil GTMS	III	1-9	2010.06.09	64	71	135	3	1	4
20	Kn/Jeyapuram MV	IC	1-13	2009.11.23	260	300	560	7	25	32
21	Kn/Mokkompan G.T.M.S	II	1-11	2010.01.11	207	156	363	6	8	14
	TOTAL				2552	2496	5048	107	164	271

Pallai										
1	Kn/Pallai Central College	IAB	1-13	2010.03.01	410	380	790	12	42	54
2	Kn/Iyakkachchi GTMS	II	1-11	2010.09.20	101	98	199	2	12	14
3	Kn / Masar GTMS	II	1-11	2010.04.26	55	51	106	4	10	14
4	Kn/Kovilvayal CCTMS	II	1-9	2010.09.20	46	31	77	3	6	9
5	KN/Muhavil CCTMC	III	1-8	2010.09.20	81	86	167	1	2	3
6	Kn/Pallai RCTMS	II	1-11	2010.04.22	111	112	223	7	18	25
7	Kn / Soranpattu CCTMS	III	1-5	2010.05.10	9	9	18	0	4	4
8	Kn / Soranpattu Ganesha Vid	II	1-9	2010.03.05	33	28	61	2	10	12
9	Kn / Tharmakerny GTMS	III	1-8	2010.04.26	37	40	77	2	10	12
TOTAL					883	835	1718	33	114	147
Grand Total					13131	13298	26429	434	1028	1462

S.No	Division	Total No of Schools				Total	Total No of Functioning Schools	Total No Of Functioning School				
		1AB	1C	11	111			1AB	1C	11	111	TOTAL
1	<i>Karachchi</i>	4	7	16	10	37	34	4	6	16	8	34
2	<i>Kandawalai</i>	1	4	8	9	22	20	1	4	6	9	20
3	<i>Poonakary</i>	2	4	12	11	29	21	2	4	10	5	21
4	<i>Pallai</i>	1		5	7	13	9	1		5	3	9
Total		8	15	41	37	101	84	8	14	37	25	84

Temporary Closed School

S. No	S.ID	Division	Schools	Type
1	1101014	Karachchi	KN/Sinhala M.V (T.C)	IC
2	1101022	Karachchi	KN/Kunchchukulam Ganesha Vid.	III
3	1102007	Kandawali	KN/Elephantpass GTMS	II
4	1102010	Kandawali	KN/Kannakai Amman Vid.	II
5	1104010	Pooneryn	KN/Pallavarayankaddu HTMS	III
6	1104011	Pooneryn	KN/Ponnaveli Saivapragasa Vid.	III
7	1104014	Pooneryn	KN/Aththai Muthukumarasamy GTMS	III
8	1104016	Pooneryn	KN/Chettiyakurichchi GTMS	III
9	1104019	Pooneryn	KN/Kowtharimunai GTMS	III
10	1104020	Pooneryn	KN/Madduvilnadu GTMS	III
11	1104024	Pooneryn	KN/Thampirai GTMS	III
12	1104029	Pooneryn	KN/Poonaryn Sri Vid	II
13	1103004	Pallai	KN/Allippallai CCTMS	III
14	1103005	Pallai	KN/Kilaly RCTMS	II
15	1103007	Pallai	KN/Muhamalai RCTMS	III
16	1103013	Pallai	KN/Venmpodukerny CCTMS	III

Proposed schools for 1000 Schools Development Project

Karachchi

1. Kn/Kilinochchi C.C
2. Kn/Kilinochchi Hindu College
3. Kn/Vaddakachchi M.V
4. Kn/Barathy Vid
5. Kn/Akkrayan MV
6. Kn/Akkrayan GTMS

Kandawali

7. Kn/Muruganatha M.V.
8. Kn/TharimapuramMV
9. Kn/Paranthan Hindu MV

Pallai

10. Kn/Palai C.C

Pooneryn

11. Kn/Poonagary MV
12. Kn/Mulankavil MV
13. Kn/Veravil MV.

Karachchi

School Details

S.No	School ID	CensusNo	School Name	Type	Address	GN Division	GN No.
1	1101001	10001	KN/Kilinochchi Central College	IAB	Kilinochchi	Ananthapuram	KN/ 16
2	1101002	10002	KN/Kilinochchi Hindu College	IAB	D- 7 , Kilinochchi	Jeyanthinagar	KN/ 30
3	1101003	10003	KN/St. Theresa Girls College	IAB	Kilinochchi	Periyaparathan	KN/ 31
4	1101004	10004	KN/Vaddakachchi MV	IAB	Vaddachchi, Kilinochchi	Civic Centre	KN/ 39
5	1101005	10005	KN/Ramanathapuram MV	IC	Ramanathapuram, Kilinochchi	Ramanathapuram	KN/41
6	1101006	10006	KN/Akkarayan MV	IC	AkkarayanKulam, Kilinochchi	AkkaravanKulam	KN/05
7	1101007	10007	KN/Uruthirapuram MV	IC	Uruthirapuram, Kilinochchi	Uruthirapuram West	KN/34
8	1101008	10008	KN/Vannerikkulam MV	II	Vannerikkulam, Kilinochchi	Vannerikkulam	KN/01
9	1101009	10010	KN/Kanagapuram MV	IC	Kanagapuram, Kilinochchi	Kanagapuram	KN/26
10	1101010	10013	KN/Ramanathapuram West GTMS	II	Vaddachchi, Kilinochchi	Mavadiyamman	KN/42
11	1101011	10015	KN/St. Fatima RCTMS	II	Uruthirapuram, Kilinochchi	Uruthirapuram North	KN/32
12	1101012	10016	KN/Thiruvaiyaru MV	IC	Thiruvaiyaru, Kilinochchi	Thiruvaiyaru West	KN/21
13	1101013	10017	KN/Kilinochchi MV	IC	Kilinochchi	Kilinochchi Town	KN/23
14	1101014	10018	KN/Sinhala MV (T.C)	IC	Ananthapuram, Kilinochchi	Ananthapuram	KN/16
15	1101015	10019	KN/Akkarayan GTMS	II	Konavil, Kilinochchi	Konavil	KN/06
16	1101016	10023	KN/Kanagambikaikulam GTMS	II	Kanagampikikkulam, Kilinochchi	Kanagampikikkulam	KN/18
17	1101017	10027	KN/Pannakkandy HTMS	II	Ermerson Road, Kilinochchi	Pannakandy	KN/25
18	1101018	10030	KN/Skanthapuram No.1 GTMS	III	Skanthapuram, Kilinochchi	Skanthapuram	KN/04
19	1101019	10031	KN/Skanthapuram No.2 GTMS	II	Skanthapuram, Kilinochchi	Skanthapuram	KN/04
20	1101020	10032	KN/Sivanagar GTMS	II	Sivanagar, Uruthirapuram	Sivanagar	KN/35
21	1101021	10033	KN/Vaddakachchi South GTMS	III	Vaddachchi, Kilinochchi	Vaddachchi	KN/38
22	1101022	10035	KN/Kunchuchukulam Ganasha Vid	III	Kunchukulam, Vannerikkulam	Anaivilunthankulam	KN/02
23	1101023	10036	KN/Puthumuruppu Vigneswara Vid	II	Uruthirapuram, Kilinochchi	Puthumuripu	KN/37
24	1101024	10060	KN/St. Antony RCTMS	II	Murasumodai, Paranthan	Murasumodai	KN/50
25	1101025	10078	KN/Bharathy Vid	II	Bharathipuram, Kilinochchi	Bharathipuram	KN/08
26	1101026	10079	KN/Anaivilunthankulam GTMS	III	Anaivilunthankulam, Vannerikkulam	Anaivilunthankulam	KN/02
27	1101027	10080	KN/Oottupulam GTMS	II	Oottupulam, Kilinochchi	Oottupulam	KN/36
28	1101028	10081	KN/Sivapathakalayagam GTMS	II	Ponnakar, Kilinochchi,	Ponnakar	KN/07
29	1101029	10085	KN/Unionkulam GTMS	III	AkkarayanKulam, Kilinochchi	Konavil	KN/06
30	1101030	10086	KN/Kannakaipuram GTMS	II	Skanthapuram, Kilinochchi	Kannakipuram	KN/03
31	1101031	10087	KN/Selvanagar GTMS	III	Selvanagar, Kilinochchi	Selvanagar	KN/15
32	1101032	10091	KN/Kilinochchi Hindu Primary Vid	III	Jeyanthinagar, Kilinochchi	Jeyanthinagar	KN/30
33	1101033	10092	KN/Iyanarpuram GTMS	II	Iyanarpuram, Vannerikkulam	Vannerikkulam	KN/01
34	1101034	10094	KN/Santhapuram Kalaimagal Vid	II	Ambalnakar, Kilinochchi	Ambalnakar	KN/19
35	1101035	10095	KN/Alagapuri Vid	III	Ramanathapuram, Kilinochchi	Ramanathapuram	KN/41
36	1101036	10098	KN/Mayavanoor Vid	III	Mayavanoor, Vaddakachchi, Kilinochchi	Majavanoor	KN/40
37	1101037	10101	Kn/Vivehanantha Vidyalayam	II	Ambalkulam, Kilinochchi	Ambalkulam	KN/10

Kandawalai

S.No	School ID	CensusNo	School Name	Type	Address	GN Division	GN No.
1	1102001	10029	KN/Ramanathapuram East GTMS	II	Ramanathapuram, Kilinochchi	Kalmadunakar	KN/53
2	1102002	10037	KN/Muruganantha MV	IAB	Murasumodai, Paranthan	Murasumodai	KN/50
3	1102003	10040	KN/Paranthan Hindu MV	IC	Paranthan, Kilinochchi	Kumarapuram	KN/43
4	1102004	10042	KN/Kalaweddithidal Nageswara Vid	II	Puliyampokkani, Paranthan	Puliyampokkan	KN/56
5	1102005	10043	KN/Kandawalai MV	IC	Main Road, Kandawalai	Kandawalai	KN/51
6	1102006	10045	KN/Tharmapuram MV	IC	Tharmapuram, Paranthan	Tarmapuram, East	KN/55
7	1102007	10050	KN/Elephanpass GTMS	II	Tharmapuram, Paranthan	Thadduvankoddy	KN/47
8	1102008	10059	KN/Murasumodai GTMS	III	Murasumodai, Paranthan	Murasumodai	KN/50
9	1102009	10063	KN/Paranthan GTMS	II	Paranthan, Kilinochchi	Paranthan, Town	KN/47
10	1102010	10068	KN/Kannagaiamman Vid	II	Tharmapuram, Paranthan	Punnaineeravi	KN/51
11	1102011	10071	KN/Tharmapuram No.1 GTMS	III	Tharmapuram, Paranthan	Tharmapuram, East	KN/55
12	1102012	10072	KN/Umaiyalpuram GTMS	III	Tharmapuram, Paranthan	Umayalpuram	KN/45
13	1102013	10075	KN/Periyakulam Iyanar Vid	III	Kandawalai, Paranthan	Periyakulam	KN/52
14	1102014	10076	KN/Puliyampokkanai Nagenthira Vid	II	Puliyampokkani, Paranthan	Puliyampokkani	KN/56
15	1102015	10082	KN/Mylvaganapuram GTMS	III	Tharmapuram, Paranthan	Piramanthanaru	KN/58
16	1102016	10083	KN/Punnaineeravi GTMS	II	Punnaineeravi, Tharmapuram	Punnaineeravi	KN/57
17	1102017	10084	KN/Piramanthanaru MV	IC	Piramanthanaru, Tharmapuram	Piramanthanaru	KN/58
18	1102018	10088	KN/Kalmadunagar GTMS	III	Kalmadunagar, Ramanathapuram	Kalmadunagar	KN/53
19	1102019	10089	KN/Kaddaikadu GTMS	III	Tharmapuram, Paranthan	Periyakulam	KN/52
20	1102020	10090	KN/Kumarasampuram GTMS	III	Tharmapuram, Paranthan	Punnaineeravi	KN/57
21	1102021	10096	KN/Thampirasapuram GTMS	III	Tharmapuram, Paranthan	Piramanthanaru	KN/58
22	1102022	10029	KN/Kallaru Tamil Vid	II	Kallaru, Tharmapuram	Punnaineeravi	KN/57

Pooneryn

S.No	School ID	Census No	School Name	Type	Address	GN Division	GN No.
1	1104001	10009	KN/Iranaitivu RCTMS	II	Mulankavil, Poonakary	Iranaitivu	KN/77
2	1104002	10011	KN/Mulankavil MV	IAB	Vinayagapuram, Mulankavil	Mulankavil	KN/73
3	1104003	10012	KN/Nachchikuda GTMS	II	Nachchikkuda, Mulankavil	Nachchikkuda	KN/74
4	1104004	10014	KN/Veravil Hindu MV	IC	Veravil, Poonagary	Ponnawely	KN/76
5	1104005	10028	KN/Ponnaewelly Saivapragasa Vid (TC)	III	Chempankunru, Pallikkudah	Pallaikkuda	KN/65
6	1104006	10021	KN/Kariyalai Nagapaduvan No.2 GTMS	II	Pallavarajankaddu, Poonagary	Pallavarajankaddu	KN/72
7	1104007	10022	KN/Kariyalai Nagapaduvan No.3 GTMS	III	Pallavarajankaddu, Poonagary	Pallavarajankaddu	KN/72
8	1104008	10024	KN/Kiranchi GTMS	II	Kiranchi, Poonagary	Kiranchi	KN/75
9	1104009	10025	KN/Kurnulamunai GTMS	II	Kumulamunai, Pallavarajankaddu	KariyalaiNakapaduvan	KN/71
10	1104010	10026	KN/Pallavarajankaddu HTMS (TC)	III	Pallavarajankaddu, Poonagary	Pallavarajankaddu	KN/72
11	1104011	10020	KN/Chempankunru GTMS	III	Ponnaewely, Poonagary	Ponnaewely	KN/76
12	1104012	10034	KN/Vallaippadu RCTMS	II	Vallaippadu, Poonagary	Ponnawely	KN/76
13	1104013	10039	KN/Poonagary MV	IAB	Vadiyady, Poonagry	Madduvilnadu West	KN/66
14	1104014	10047	KN/Aththai Muthukkumarasamy GTMS(T.C)	III	Aththai, Poonagary	Madduvilnadu East	KN/64
15	1104015	10048	KN/Cheliyathivu GTMS	II	Cheliyathivu, Poonagary	Kollakurichchi	KN/61
16	1104016	10049	KN/Cheddiyakuruchchi GTMS (T.C)	III	Cheddiyakuruchchi Poonagary	Cheddiyakuruchchi	KN/62
17	1104017	10051	KN/Gnaimadam GTMS	II	Gnanimadam, Poonagary	Gnanimadam	KN/63
18	1104018	10052	KN/Karukkaiththivu MV	IC	Karukkaiththivu, Poonagary	Cheddiyakuruchchi	KN/62
19	1104019	10053	KN/Kowtharimunai GTMS (TC)	III	Kowtharimunai, Poonagary	Kowtharimuna	KN/68
20	1104020	10056	KN/Madduvilnadu GTMS (T.C)	III	Madduvilnadu , Poonagary	Madduvilnadu East	KN/64
21	1104021	10062	KN/Paramankirai GTMS	III	Poonagary, Kilinochchi	Paramankirai	KN/67
22	1104022	10064	KN/Poonagary Nallur MV	IC	Nallur, Poonagary	Nallur	KN/59
23	1104023	10065	KN/Samipulam GTMS	III	Samipulam , Nallur	Nallur	KN/60
24	1104024	10069	KN/Thambirai GTMS(TC)	III	Thambirai, Poonagary	Kollakurichchi	KN/68
25	1104025	10074	KN/Vinasiyodai GTMS	II	Vinasiyodai, Poonagary	Kowtharimuna	KN/68
26	1104026	10077	KN/Jeyapuram GTMS	II	Pallavarajankaddu, Poonagary	Jeyapuram North	KN/69
27	1104027	10092	KN/Sunnavil GTMS	III	Pallikuda, Poonagary	Jeyapuram North	KN/69
28	1104028	10097	KN/Mukkompan GTMS	II	Mukkompan, Poonagary	Nallur	KN/59
29	1104029	10099	KN/Poonagary Sri Vig.Vid (TC)	II	4th Mile post Poonagary	Pallaikkuda	KN/65

Pallai

S.No	School ID	CensusNo	School Name	Type	Address	GN Division	GN No.
1	1103001	10038	KN/Pallai Central College	IAB	Palai	Palai, Town	KN/87
2	1103002	10041	KN/Iyakkachchi GTMS	II	Iyakkachchi	Iyakkachchi	KN/79
3	1103003	10044	KN/Masar GTMS	II	Masar, Palai	Masar	KN/81
4	1103004	10046	KN/Allippallai CCYMS	III	Allipalai, Palai	Allipalai	KN/89
5	1103005	10054	KN/Kilaly RCTMS	II	Kilaly, Eluthumadduval	Kilaly, North	KN/95
6	1103006	10055	KN/Kovilvayal CCTMS	III	Kovilvayal, Iyakkachchi	Kovilvayal	KN/78
7	1103007	10057	KN/Muhamalai RCTMS	III	Muhamalai, Palai	Muhamali	KN/93
8	1103008	10058	KN/Muhavil GTMS	III	Muhavil, Iyakkachchi	Muhavil	KN/80
9	1103009	10061	KN/Pallai RCTMS	II	Puloppali, Palai	Pulopali	KN/84
10	1103010	10066	KN/Soranpattu CCTMS	III	Peralai, Palai	Tharmakerny	KN/82
11	1103011	10067	KN/Soranpattu Ganesha Vid	II	Sooranpattu, Palai	Sooranpattu	KN/83
12	1103012	10070	KN/Tharmakkerny GTMS	III	Tharmakerny, Palai	Tharmakerny	KN/82
13	1103013	10073	KN/Vemmpodukerny CCTMS	III	Vemmpodukerny	Vemmpodukerny	KN/94

Handwritten text, possibly a signature or name, oriented vertically.

