

Ceylon Government Gazette

Published by Authority.

No. 5,552 — FRIDAY, MAY 27, 1898.

PART I.—General: Minutes, Proclamations, Appointments,
and General Government Notifications.

PART II.—Legal and Judicial.

PART III.—Provincial Administration.

PART IV.—Marine and Mercantile.

PART V.—Municipal and Local.

Separate paging is given to each Part in order that it may be filed separately.

Part III. — Provincial Administration.

	PAGE		PAGE
Land Sales :-		Land Acquisition Notices ...	655
Western Province ...	627	Land Resumption Notices ...	—
Central Province ...	—	Notices under Ordinance No. 1 of 1897 ...	Suppl. & 656
Northern Province ...	—	Abstracts of Season Reports ...	—
Southern Province ...	629	Notices under "The Forest Ordinance"	655
Eastern Province ...	—	Sales of Arrack, Opium, and Toll Rents	—
North-Western Province ...	642	Miscellaneous Provincial and District Notices :-	
North-Central Province ...	646	Sales of Salt and Timber ...	657
Province of Uva ...	650	Notifications of Close Seasons, Infected Areas, &c.	657
Province of Sabaragamuwa ...	654	Specifications under "The Irrigation Ordinance"	—

LAND SALES IN THE WESTERN PROVINCE.

No. 1,573, W. P.

Colonial Secretary's Office,
Colombo, May 17, 1898.

ON Tuesday, July 5, 1898, at noon, the Assistant Government Agent for the Kalutara District will put up to auction, at his office in Kalutara, the under-mentioned portions of Crown Land, on the terms authorized by Government.

Preliminary plan 10,381.

Lot.	Village.	Name of Land.	Name of Claimant.	Description.	Extent,			Upset Price per Acre.
					A.	R.	P.	
8158½	Karampetara	Hindakaramullepitakattiya	K. Don Siman	Paddy field	0	0	37	10
8159	Karampetara and Bopitiya	Paniwalakanda	Crown	Forest	95	0	28	50
8162	Bopitiya	do.	do.	Jungle	0	1	25	20
8164	Do.	do.	do.	do.	0	1	0	20
8165	Do.	do.	K. Agostinu	do.	0	0	9	20
8166	Do.	do.	do.	Planted land	0	1	0	20
8169	Do.	do.	Crown	Jungle	0	1	12	50
8170	Do.	do.	K. Sarnelis	Planted land	0	0	7	50
8171	Do.	do.	Crown	do.	0	0	14	50
8172	Do.	do.	K. Punchi Sinno	do.	0	0	33	20
8173	Do.	do.	Crown	Jungle	0	0	15	20
8175	Do.	do.	K. Gironis	Planted land	0	1	32	20
8177	Do.	do.	G. Ompi Sinno	do.	0	1	7	20
8178	Do.	do.	K. Podi Nona	do.	0	0	31	20
8179	Do.	do.	Crown	Jungle	4	1	38	50
8180	Do.	do.	G. Charles Appuhami	Planted land	0	0	22	20

Lot.	Village.	Name of Land.	Name of Claimant.	Description.	Upset Price	
					Extent. per Acre.	Rs.
8064	Kirantidiya	Kosgahalanda	Preliminary plan 10,366.	Deniya	0 0 29	10
8065	Yatadolawatta, Kirantidiya, Nawuttuduwa, Karampetara	Kosgahalanda, Pallekanda, Katapallekanda	Crown.	do.	90 0 30	80
8067	Nawuttuduwa	Kosgahalanda	do.	do.	94 0 20	80
8070	Nawuttuduwa, Karampetara	Pallekanda, Wewaboda- kandelanda	do.	do.	131 1 0	80
8072	Nawuttuduwa	—	do.	do.	88 2 26	80
8073	Nawuttuduwa, Karampetara	Wattehenalanda	do.	Jungle	13 0 26	80
8074	Nawuttuduwa	do.	do.	do.	4 0 28	80
8075	Karampetara	do.	do.	do.	9 1 29	50
8079	Do.	Kahatagahalanda	do.	do.	0 1 14	10
8080	Do.	do.	do.	do.	2 1 5	50

Situated in the Iddagoda pattu of the Pasdun korale west.

Further particulars respecting these lands may be obtained from the Surveyor-General, and respecting the conditions of sale from the Assistant Government Agent, Kalutara.

By His Excellency the Governor's command,
E. NOEL WALKER,
Colonial Secretary.

No. 1,573, W. P.

වර්ෂ 1898 කවු මැයි මස 16 වෙනි දින කොළඹ

මහසෙනෙකාරීන්ගේ කන්දෝරුවේදිය.

එකර දිසාවේ ආණ්ඩුවේ උපස්ථානවලින් කන්දෝරුවේදියේ පිහිටි මෙහි පහත පදනමක් වන ආණ්ඩුව සන්තක ඉඩම් ආණ්ඩුවේ නිලධාරීන්ගේ ප්‍රකාරයට වර්ෂ 1898 කවු ජූලි මස 5 වෙනි දිනට අගනරුවාදාදවල් 10 කළුකර කම් මෙරියේදී වෙන්දේසිකර විකුණනට යෙදෙනවා ඇත.

පිහිටීම 10,381. ගම—කරම්පැහැර.

නො.	ඉඩමේ නම.	අයිතිකම කියන්නා.	අන්දම.	මහස.		අක්කර සංක මිල.
				අ. රු. ප.	රු.	
8158½	කිඳකරවුල්ලේ පිටකම්පිය	කේ. දෙව් සීමන් ගම—කරම්පැහැර සහ බෝපිටිය.	කුඹුර	0 0 37		10
8159	පතිවලකන්ද	රජසන්තක ගම—බෝපිටිය.	කැලේ	95 0 28		50
8162	එම	රජසන්තක	එම	0 1 25		20
8164	එම	එම	එම	0 1 0		20
8165	එම	ක. අගොස්කිඳු	එම	0 0 9		20
8166	එම	එම	වවාපු ඉඩම	0 1 0		20
8169	එම	රජසන්තක	කැලේ	0 1 12		50
8170	එම	ක. හර්වේලීස්	වවාපු ඉඩම	0 0 7		50
8171	එම	රජසන්තක	එම	0 0 14		50
8172	එම	ක. පුත්චි සිසිද්දෙයා	එම	0 0 33		20
8173	එම	රජසන්තක	කැලේ	0 0 15		20
8175	එම	ක. ගිරෝතිස්	වවාපු ඉඩම	0 1 32		20
8177	එම	ග. මම්පිසිද්දෙයා	එම	0 1 7		20
8178	එම	ක. පොඹිකෝනා	එම	0 0 31		20
8179	එම	රජසන්තක	කැලේ	4 1 38		50
8180	එම	ග. වාර්ලස්	වවාපු ඉඩම	0 0 22		20
8064	කොස්ගහලන්ද	පිහිටීම 10,366 කිරන්තිසිය. රජසන්තක	දෙහිය	0 0 29		10
8065	එම පල්ලේකන්ද සහ කුවපල්ලේ කන්ද	ගම—පවදෙලවත්ත, කිරන්තිසිය, හවුන්කුඩාව කරම්පැහැර. රජසන්තක	කැලේ	90 0 30		80
8067	කොස්ගහලන්ද	ගම—හවුන්කුඩාව. රජසන්තක	එම	94 0 20		80
8070	පල්ලේකන්ද, වැව්බොව කන්දේ ලන්ද	ගම—හවුන්කුඩාව, කරම්පැහැර. රජසන්තක	එම	131 1 0		80
8072	—	ගම—හවුන්කුඩාව. රජසන්තක	එම	88 2 26		80
8073	වත්තේනෙක ලන්ද	ගම—හවුන්කුඩාව, කරම්පැහැර. රජසන්තක	එම	13 0 26		80
8074	එම	ගම—හවුන්කුඩාව. රජසන්තක	එම	4 0 28		80

නො.	ඉඩමේ නම.	අයිතීකම් කිසිවයා.	අන්දම.	මහත. අ. රු. ප.	අක්කර ගස මිල රු.
8075	වත්තේසෙන ලන්ද	ගම—කරම්පැවර.	කැලේ	9 1 29	50
8079	කතවගලන්ද	රජසන්තක	එම	0 1 14	10
8080	එම	එම	එම	2 1 5	50

පිහිටා තිබෙන්නේ පස්දම්කෝරලේ බිස්නාහිර පලාතේ රද්දගොඩ පව්වුවේ.
 මෙම ඉඩම් ගැණ වැඩිදුර කාරණා සර්වේකර්පවරුන්ට අවබෝධයක් ගෙවිය යුතුය, විකිනීමේ කොන්දේසි ගැන කළුකර දිස්ත්‍රික්කේ උපදිස්ත්‍රික්කලත්තාන්තේසෙනේද දුකගත හැකිවේ.
 ගරුකර ආණ්ඩුකාර උතුමානන්වතන්තේසෙනේ ආඥාවලෙස,
 ජ. නොඑල් වාකර්,
 මහසෙනෙවිවාරිස් වමහ.

LAND SALES IN THE SOUTHERN PROVINCE.

No. 975, s. P. Colonial Secretary's Office, Colombo, May 14, 1898.
 ON July 5, 6, and 7, 1898, at 12 noon, the Government Agent for the Southern Province will put up to auction, at the Bentota Resthouse, the under-mentioned portions of Crown Land, on the terms authorized by Government.

Lands situated in the Bentota-Walallawiti korale of the Galle District of the Southern Province. Preliminary plan 4,723. Village—Dope.

Lot.	Name of Land.	Description.	Name of Claimant.	Extent.			Upset Price per Acre. Rs.
				A.	R.	P.	
C 497	Hewaliyadda	Owita	Crown	1	1	35	10
G 497	Mahapitiya Manapitiya	—	—	0	0	30	10
I 497	Gurugewatta-addaraowita	—	—	0	0	26	10
J 497	Walaliyadda	—	—	0	1	29	10
P 497	Ganhewaliyadda	—	—	0	1	11	10
Village—Angagoda.							
S 497	Mahaliyadda	—	Crown	0	3	16	10
T 497	Kirillagahaowita	—	—	0	3	37	10
U 497	Wagura	—	—	0	3	1	10
Village—Dope.							
W 497	Pinkumbura	—	—	3	1	25	10
Y 497	Weereseekara Delgahaliyadda	—	—	0	2	4	10
B 498	Weerasekarageliyadda	Owita	Crown	0	1	6	10
Village—Angagoda.							
D 498	Badahelawatta-addara or Baraniga-watta-addaraowita	Owita	Crown	0	1	13	10
E 498	Malavigeliyadda	do.	do.	0	0	28	10
F 498	Eramudugahaowita	do.	do.	0	2	1	10
G 498	Digana	do.	do.	0	1	0	10
I 498	Bakmigahairawala	do.	do.	1	0	22	10
J 498	Tambaowitawelagodella	do.	do.	0	1	6	10
K 498	Helambageirawella	do.	do.	1	1	8	10
M 498	Konegeirawella	do.	do.	0	2	26	10
N 498	Bakmigahaliyadda	do.	do.	0	3	27	10
Village—Dope.							
O 498	Oruwalaliyadda	Owita	Crown	0	0	24	10
P 498	Do.	do.	do.	0	2	18	10
Q 498	Lawaltanigeliyadda	do.	do.	0	2	5	10
R 498	Tantitirigeliyadda	do.	do.	1	0	13	10
S 498	Kitulgahakanatiya	do.	do.	0	1	31	10
U 498	Rukattanagaha	do.	do.	0	1	12	10
V 498	Kottagehyadda	do.	do.	3	2	17	10
W 498	Weliliyadda, Kurundugahaliyadda, Walaliyadda, and Delgahaliyadda	do.	do.	2	1	2	10
Y 498	Gangabodagewatta-addaraowita	do.	do.	0	0	36	10
Z 498	Weliliyadda	do.	do.	0	1	7	10
B 499	Kumarageliyadda	do.	do.	0	1	3	10
C 499	Hewawatta-addaraowita	do.	do.	0	0	38	10
D 499	Etikitiwala	do.	do.	0	1	14	10
Village—Angagoda.							
E 499	Marthaowita	Owita	Crown	1	1	1	10
F 499	Galaliyadda	do.	do.	0	2	38	10
G 499	Arasageliyadda	do.	do.	0	2	0	10

Lot.	Name of Land.	Description.	Name of Claimant.	Upset Price	
				Extent.	per Acre.
				A. R. P.	Rs.
H 499	Liyanageliyadda	Owita	Crown	0 3 25	10
I 499	Hetitiarachchigeliyaddakumbura	do.	do.	0 3 25	10
J 499	Mulugunage-eramudugahaliyadda	do.	do.	0 2 6	10
K 499	Surigewalaliyadda	do.	do.	0 2 4	10
Village—Dope.					
L 499	Beligahaliyadda	Owita	Crown	0 2 22	10
M 499	Do.	do.	do.	0 3 31	10
N 499	Sanguwakanatiya	do.	do.	0 1 6	10
O 499	Rukattanagahaliyadda	do.	do.	0 2 19	10
P 499	Wakkatta	do.	do.	0 1 36	10
Village—Angagoda.					
Q 499	Patiragekanatiya	Owita	Crown	0 1 18	10
R 499	Arasagemahaliyadda	do.	do.	0 2 11	10
Village—Dope.					
S 499	Galaliadda	Owita	Crown	1 0 18	10
T 499	Burullagahaliyadda	do.	do.	0 2 31	10
U 499	Niyaramekuliyadda	do.	do.	0 2 11	10
V 499	Niyaramekuliyadda-addarayaya	do.	do.	0 2 3	10
W 499	Do.	do.	do.	0 1 37	10
Y 499	Gottigeowitayaya	do.	do.	0 3 18	10
A 500	Ambagahaliyadda	do.	do.	0 2 24	10
B 500	Niyaramakuliyaddayaya	do.	do.	0 1 15	10
C 500	Kotteowitayaya	do.	do.	0 1 14	10
D 500	Wirasekaragepunchidigana	do.	do.	0 1 27	10
F 500	Etnorawa	do.	do.	0 2 3	10
H 500	Danwattageowita	do.	do.	0 2 8	10
I 500	Berawainnaowita	do.	do.	0 0 27	10
J 500	Weerasekarageliyadda	do.	do.	0 1 36	10
K 500	Saulngekanatiya	do.	do.	0 1 39	10
L 500	Kumarageliyadda	do.	do.	0 1 12	10
M 500	Kosgodageliyadda	do.	do.	0 0 32	10
N 500	Wirasekarageowita	do.	do.	0 0 29	10
O 500	Masalageliyadda	do.	do.	0 1 7	10
Q 500	Godaliyadda	do.	do.	0 1 7	10
R 500	Digana	do.	do.	0 1 1	10
S 500	Kumarageliyadda	do.	do.	0 2 9	10
T 500	Hewessegeewatta-addarapitiya	do.	do.	0 0 26	10
U 500	Bandanageliyadda	do.	do.	0 1 16	10
V 500	Gedara-addaraliyadda, Welaliyadda, Sikku-wattaliyadda, Weliliyadda	do.	do.	1 1 25	10
W 500	Mahanugewatta-addara Suddagepattiya	do.	do.	1 1 12	10
X 500	Katukurundugaliyadda	do.	do.	0 2 7	10
Y 500	Mahaliyadda	do.	do.	0 2 3	10
Z 500	Bandaraliyadda	do.	do.	0 1 28	10
A 501	Wirasekarageliyadda	do.	do.	0 2 9	10
Village—Alawatugoda.					
B 501	Alawatugodakumbura	Owita	Crown	6 0 0	10
C 501	Telatiyugodaowita	do.	do.	4 3 28	10
D 501	Getataneliyadda	do.	do.	0 1 26	10
E 501	Eramudugahawatta-addarapattiya	do.	do.	0 2 30	10
F 501	Arasageliyadda	do.	do.	0 2 33	10
Village—Dope.					
H 501	Wadumestrigeliyadda	Owita	Crown	0 1 37	10
I 501	Muttettuwa or Burullagahaowita	do.	do.	1 0 9	10
J 501	Alakanduliyadda or Madinnageliyadda	do.	do.	1 0 13	20
K 501	Kottegeowita	do.	do.	0 1 19	10
L 501	Beligahaliyadda	do.	do.	0 1 26	10
M 501	Adirannaliyadda	do.	do.	0 1 22	10
13285	Wirapurageliyadda	do.	do.	0 1 13	10
N 501	Wirapurageattikkagahaliyadda	do.	do.	0 2 0	10
P 501	Adirannaliyadda	do.	do.	0 1 27	10
Q 501	Sangukanatiya	do.	do.	0 0 39	10
R 501	Mahagalwella	do.	do.	0 2 11	10
S 501	Galwellemahaliyadda	do.	do.	0 3 1	10
13286	Galwellewannigewatta-addara	do.	do.	1 1 4	20
T 501	Galwellewatta-addaraowita	do.	do.	0 3 25	10
U 501	Mahagalwella	do.	do.	2 3 4	10
Village—Alawatugoda.					
V 501	Ambalangodageliyadda	Owita	Crown	1 1 13	10
Y 501	Palhenageliyadda	do.	do.	1 0 23	10
13287	Do.	do.	do.	0 2 9	10
Z 501	Higgahaowita	do.	do.	1 0 3	10
A 502	Vanigasekarageliyadihatara	do.	do.	2 1 39	10
B 502	Hettiarachchigeliyedideka	do.	do.	3 0 13	10
C 502	Rajageliyadda	do.	do.	0 2 39	10
D 502	Kumarageliyadda	do.	do.	0 3 5	10
E 502	Marathuowita	do.	do.	1 0 34	10
F 502	Mahaliyadda	do.	do.	1 0 13	10

Lot.	Name of Land.	Description.	Name of Claimant.	Extent.		Upset Price per Acre. Rs.
				A.	R. P.	
G 502	Karauwa	Village—Dope.				
I 502	Karauwa-addara Mahaliyadda	Owita	Crown	0	2 24	20
J 502	Alakanduliyadda Madinnageliyadda	do.	do.	2	1 28	20
K 502	Potuliyadda	do.	do.	0	3 32	20
L 502	Hampadameliyadda and Potinliyadda	do.	do.	0	1 27	10
M 502	Tantirigekadurugahadiguna	do.	do.	0	1 29	10
N 502	Walakataliyadda	do.	do.	0	1 28	10
O 502	Mahaniyara	do.	do.	0	2 0	10
P 502	Kanukettiya	do.	do.	0	2 26	10
Q 502	Tunmulleliyadda	do.	do.	0	0 16	10
R 502	Welakaliyadda Jambusnonageliyadda	do.	do.	0	3 22	10
S 502	Karauwa-addara Mahaliyadda	do.	do.	0	1 20	10
T 502	Tantirige Digana and Kenatideka	do.	do.	0	2 36	10
U 502	Kentuduwegeliyadda	do.	do.	1	3 8	10
V 502	Do.	do.	do.	0	2 37	10
W 502	Bogahawala	do.	do.	0	3 31	10
X 502	Karauwewalandapandureowita	do.	do.	0	3 12	10
Y 502	Kitulgahaowita, Polnaidekumbura-watta-addara, and Punchi Polnaidekumbura.	do.	do.	0	2 11	10
Z 502	Karanweliyadda.	do.	do.	1	0 36	10
A 503	Kekulandalawatta-addarakerewa	do.	do.	0	1 29	10
C 503	Talantotagodagoipola	do.	do.	4	0 17	10
E 1328	Rilapaluwekerewa	do.	do.	5	1 0	20
F 503	Rilapaluweowita	do.	do.	3	2 8	30
G 503	Bakinigahaowita	do.	do.	0	1 12	20
I 503	Do.	do.	do.	0	1 3	10
L 503	Rilapaluwekele.	Jungle	do.	0	0 36	10
	Do.	Owita	do.	1	1 3	10
		do.	do.	0	1 36	20
M 503	Navasigahaliyadda.	Village—Warahena.				
		Owita	Crown	0	1 30	10
N 503	Galagawaliyadda	Village—Dope.				
P 503	Potuwilayawalakillakattiya.	Owita	Crown	0	2 29	10
		do.	do.	19	3 33	20
		Preliminary plan 4,728.	Village—Warahena.			
P 504	Pattinigeliyaddehatara	Field	Crown	3	1 37	20
Q 504	Konegeliaddehatara	do.	do.	2	2 2	20
R 504	Tunmulleliyadda	do.	do.	0	3 17	20
S 504	Pinliyadda	do.	do.	0	2 10	20
T 504	Tunhaulliyadda	do.	do.	0	3 28	20
U 504	Wellabodakanatiya	do.	do.	0	1 27	20
V 504	Wellabodaliyadda	do.	do.	0	3 17	20
W 504	Hatarahaulliyadda	do.	do.	2	0 25	20
X 504	Diganeowita	do.	do.	0	3 24	20
Y 504	Makapaliyadda	do.	do.	1	1 31	20
Z 504	Vitanageliyadda	do.	do.	0	3 37	20
A 505	Talapatnatuweliyadda	do.	do.	0	3 3	20
B 505	Tittainwalaliyadda	do.	do.	0	2 21	20
C 505	Galkanuweliyadda	do.	do.	1	1 0	20
D 505	Dangahawalaliyadda	do.	do.	1	1 9	20
E 505	Mahakanuweliyadda	do.	do.	1	1 25	20
F 505	Handiranowita	do.	do.	0	3 7	20
G 505	Mahakumbura	do.	do.	5	0 13	20
O 505	Addarayaya	Paddy field	do.	4	1 18	20
P 505	Lunukerewa	do.	do.	2	1 8	20
Q 505	Do.	do.	do.	19	0 0	20
R 505	Bandarawatta-addaraowita	do.	do.	1	0 0	10
S 505	Addarayaya	do.	do.	5	1 27	20
T 505	Do.	do.	do.	5	0 27	20
U 505	Galkissewatta-addaraowita	do.	do.	1	0 5	20
V 505	Otekerewa	do.	do.	3	1 7	20
W 505	Do.	do.	do.	1	2 32	20
X 505	Sakkayawala-addarakerenowita	do.	do.	1	0 8	20
Y 505	Otekerewa	do.	do.	1	0 18	20
Z 505	Do.	do.	do.	1	0 12	20
A 506	Kapuwatta-addaraowita	do.	do.	0	2 1	20
F 13306	Kadola	do.	do.	9	2 22	30
		do.	do.	2	3 38	20
H 506	Wirasekarayaya	Village—Aturuwella.				
		Paddy field	Crown	9	2 27	20
Q 506	Hettigeipoipala	do.	do.	0	1 36	20
		do.	do.	11	1 20	30
F 13307	Kerewa	do.	do.	0	2 1	20
K 508	Lamaetanagegoipolakerenowita	do.	do.	0	3 1	20
		do.	do.			
		Preliminary plan 4,739.	Village—Galboda.			
E 511	Galpottayayakerenowita	Paddy field	Crown	0	2 29	20
B 512	Nedureowita	Owita and potato land	do.	1	3 20	15
		do.	do.	1	1 22	20
		do.	do.	6	3 31	30
		do.	do.			

Lot.	Name of Land.	Description.	Name of Claimant.	Extent.			Upset Price per Acre. Rs.	
				A.	R.	P.		
	13371	Gamayawalabokka	Paddy field	Crown	7	1	17	50
	13372	Alutkadola	do.	do.	2	0	6	50
	13373	Mandagalyaya	do.	do.	0	1	23	10
	13374	Mandagalyayakerenowita	do.	do.	1	2	16	10
	13375	Tunmoderakadola	do.	do.	1	1	0	10
	13376	Ginpotakeranowita	do.	do.	0	3	30	10
	13377	Do.	do.	do.	1	0	15	10
	Preliminary plan 4,779. Village—Yalagama.							
B	522	Katukurunda-addaraowita	Paddy field	Crown	0	2	28	20
T	522	Yalaganwelaowita	do.	do.	1	0	11	20
	13521	Welle-ela	Water hole	do.	1	0	31	10
	13522	Wellekumbura	Paddy field	do.	0	0	20	10
	13523	Bogahawala	Water hole	do.	1	3	5	10
	13524	Bakmigahawela	do.	do.	0	3	8	10
	13525	Do.	do.	do.	0	2	9	10
	13526	Danwattaowita	Owita land	do.	0	1	4	15
	13527	Kadurugahadiganewala	Water hole	do.	2	2	5	10
	13528	Galaganerewa	Fit for paddy	do.	1	3	10	10
	13529	Do.	do.	do.	1	3	4	30
	Preliminary plan 4,800. Village—Kaikawala.							
	13654	Dalugalakele	Crown	Sweetpotato garden	0	0	24	20
	13655	Do.	do.	do.	0	0	31	20
	Preliminary plan 4,848. Village—Paragahatota.							
	13822	Maragewatta-addarakele	Crown	Jungle	0	2	22	40
	13823	Malapalawatta-addara	do.	Field	1	0	38	10
	13824	Godallawattakelekerewa	do.	do.	0	2	23	30
	13825	Do.	do.	do.	1	3	9	30
A	536	Bahinatotakerenowita	do.	do.	0	1	12	30
D	536	Godahatarahavula	do.	do.	0	2	8	30
F	536	Galagawatunhaua	do.	do.	0	1	6	30
G	536	Galagawakerenowita	do.	do.	1	1	24	30
K	536	Rilamulleowita	do.	do.	2	3	10	30
	Village—Dedduwa.							
	13811	Kalmehipokuna	Crown	Field	1	2	36	50
	13812	Do.	do.	do.	1	0	21	50
	13813	Maddahenaowita	do.	do.	1	0	35	40
	13814	Do.	do.	Sweetpotato land	0	1	2	10
	13815	Madabokkaherewa	do.	Field	0	2	34	50
	Village—Paragahatota.							
	13816	Madabokkaherewa	Crown	Field	3	0	6	50
	13817	Potuwilagewatta-addarnowita	do.	do.	0	3	31	20
	13818	Welipattiya	do.	do.	0	3	2	10
	13819	Pallewatta-addaraowita	do.	do.	0	2	17	30
	13820	Potuwilakerewa	do.	do.	0	1	30	30
	13821	Maragewatta-addaraowita	do.	do.	0	2	11	30
O	536	Mahabadderlage Walagoipola	do.	do.	1	3	25	30
	Village—Dedduwa.							
	13826	Tanahengodawatta-addara	Crown	Field	1	1	4	30
	Village—Paragahatota.							
X	537	Ambagahaowita	Crown	Field	0	0	29	30
Z	537	Dawatagahawatta-addaraowita	do.	do.	0	3	7	30
O	538	Kentuduwagewatta-addara	do.	do.	1	2	6	30
	Preliminary plan 4,877. Village—Kaikawala.							
Q	542	Galaliyadda	Crown	Field	0	1	16	10
	Preliminary plan 4,906. Village—Mullegoda.							
	14054	Miriselabodakattiya	Crown	Field	3	2	27	50
	14055	Mullegekerenowita	do.	do.	0	2	28	50
	14056	Mullegekerewa	do.	do.	1	0	34	50
L	551	Ambagahawatta-addarakumbura	do.	do.	3	2	4	50
	14057	Killagahaudumulla	do.	do.	0	0	20	50
	14058	Mullegodakerewa	do.	Paddy field	1	2	6	50
	14059	Keppullapitiya	do.	do.	0	2	6	50
	14060	Mullegodakerewa	do.	do.	5	1	2	50
	Village—Gonagala.							
	14061	Medabissa	Crown	Paddy field	1	2	13	50
	Preliminary plan 4,947. Village—Elakake.							
	14199	Boralissagoipola	Crown	Paddy field	7	1	34	40
	14201	Purangoipola	do.	do.	0	2	13	40
	14202	Weligodella	do.	do.	4	0	8	20

Any person considering they have any claims to these lands are hereby noticed to produce evidence of their title before the Assistant Government Agent on the day of sale.

Further information respecting these lands may be obtained from the Surveyor-General, and respecting the conditions of sale from the Assistant Government Agent of Matara.

By His Excellency the Governor's command,

E. NOEL WALKER,
Colonial Secretary.

No. 975, S. P.

වස 1898 ක්වු මැයි මස 14 වෙනි දින කොළඹ මහසෙනෙවිතුමාගේ නිවෙසේ සිටින විටිසන් මහතාගේ පුත්වරයා වන ආර්ථික ආරාධනා කොමිෂන්වල ප්‍රකාරයට වස 1898 ක්වු ජූලි මස 6 සහ 7 වෙනි දිනවලදී දවල් 12ට බෙන්තර නානාස මේදි වෙන්දේසිකර විකුණනට යෙදෙනවා ඇත.

දකුණු දිසාවේ හා එ පලාතේ බෙන්තර වලල්ලා විවිකෝරලේ කොට්ඨාසයේ පිහිටා තිබෙන සිම්කෑබෙලි 237ක්.

සිතියම 4,723. දොරේ.

කො.	ඉඩමේ නම.	අන්දම.	අයිතිකම් නිසන්තා.	මහත.	අක්කර ගණ මිල.
C 497	සේවාලියද්ද	ඕව්ව	රාජසන්තක	1 1 35	10
G 497	මහපිටිය මනපිටිය	එම	—	0 0 30	10
I 497	ගුරුගෙවත්තේ අද්දර ඕව්ව	එම	—	0 0 26	10
J 497	වලලියද්ද	එම	—	0 1 29	10
P 497	ගත්තේවාලියද්ද	එම	—	0 1 11	10
හම—අත්තාගොඩ.					
S 497	මහලියද්ද	ඕව්ව	—	0 3 16	10
T 497	කිරිල්ලගහ ඕව්ව	එම	—	0 3 37	10
U 497	වගුර	එම	—	0 3 1	10
හම—දොරේ.					
W 497	පිත්තූර	ඕව්ව	—	3 1 25	10
Y 497	විරසේකර දෙල්ලගහලියද්ද	එම	—	0 2 4	10
B 498	විරසේකරගුහ ලියද්ද	එම	—	0 1 6	10
හම—අත්තාගොඩ.					
D 498	බඩහැලවත්ත අද්දර ගෙවත්ත බරනිගෙ වත්ත අද්දර ඕව්ව	ඕව්ව	—	0 1 13	10
E 498	මලවිගෙ ලියද්ද	එම	—	0 0 28	10
F 498	එරමුදුගහඕව්ව	එම	—	0 2 1	10
G 498	දිගහ	එම	එම	0 1 0	10
I 498	බකම්ගහඉරවල්ල	එම	එම	1 0 22	10
J 498	තත්තාඕව්වවෙලේගොඩාල්ල	එම	එම	0 1 6	10
K 498	හැලඔගෙ ඉරවල්ල	එම	එම	1 1 8	10
M 498	කොතේගෙ ඉරවල්ල	එම	එම	1 2 26	10
N 498	බකම්ගහලියද්ද	එම	එම	0 3 27	10
හම—දොරේ.					
O 498	මරුවලලියද්ද	ඕව්ව	එම	0 0 24	10
P 498	එම	එම	එම	0 2 18	10
Q 498	ලමාඑකනිගෙ ලියද්ද	එම	එම	0 2 5	10
R 498	තත්තීරිගෙ ලියද්ද	එම	එම	1 0 13	10
S 498	කිතුල්ගහකනපිටිය	එම	එම	0 1 31	10
U 498	රුක්අත්තනගහඕව්ව	එම	එම	0 1 12	10
V 498	කොට්ටගෙලියද්ද	එම	එම	3 2 17	10
W 498	වැලිලියද්ද, කුරුඳුගහලියද්ද දේවලලාලියද්ද සහ දෙල් ගහ ලියද්ද	එම	එම	2 1 2	10
Y 498	තහබොඩගෙවත්ත අද්දර ඕව්ව	එම	එම	0 0 36	10
Z 498	වැලිලියද්ද	ඕව්ව	එම	0 1 7	10
B 499	කුමාරගෙලියද්ද	එම	එම	0 1 3	10
C 499	සේවාචන්ත අද්දර ඕව්ව	එම	එම	0 0 38	10
D 499	ඇත්කිරිවල	එම	එම	0 1 14	10
හම—අත්තාගොඩ.					
E 499	මාර්කාඕව්ව	ඕව්ව	එම	1 1 1	10
F 499	ගලලියද්ද	එම	එම	0 2 38	10
G 499	අරසාගේ ලියද්ද	එම	එම	0 2 0	10
H 499	ලියනගෙ ලියද්ද	එම	එම	0 3 25	10
I 499	ගෙවිටිආරවිච්චේ ලියද්දේ කුඹුර	එම	එම	0 3 25	10
J 499	මුලුගහගෙ එරමුදුගහ ලියද්ද	එම	එම	0 2 6	10
K 499	සුරිගෙවල ලියද්ද	එම	එම	0 2 4	10
හම—දොරේ.					
L 499	බෙලිගහ ලියද්ද	ඕව්ව	එම	0 2 22	10
M 499	එම	එම	එම	0 3 31	10
N 499	සත්භවා කනපිටිය	එම	එම	0 1 6	10
O 499	රුක්අත්තනගහ ලියද්ද	එම	එම	0 2 19	10
P 499	වක්කත්ත	එම	එම	0 1 36	10
හම—අත්තාගොඩ.					
Q 499	පතිරගෙ කනපිටිය	ඕව්ව	එම	0 1 18	10
R 499	අරසගෙ මහලියද්ද	එම	එම	0 2 11	10

කො.	ඉඩමේ නම.	අන්දම.	අයිතිකම් කිසිත්ත.	මහක. අ. රු. ප.	අක්කර ගස මිල රු.
S 499	ගලලියද්ද	ඔහුට	රජසන්තක	1 0 18	10
T 499	බුරුල්ලගහලියද්ද	එම	එම	0 2 31	10
U 499	නියරමැකු ලියද්ද	එම	එම	0 2 11	10
V 499	නියරමැකු ලියද්දේ අද්දරයාය	එම	එම	0 2 3	10
W 499	එම	එම	එම	0 1 37	10
Y 499	කොට්ටේගෙ ඔව්වියාය	එම	එම	0 3 18	10
A 500	අඹගහලියද්ද	එම	එම	0 2 24	10
B 500	නියරමැකු ලියද්ද යාය	එම	එම	0 1 15	10
C 500	කෝට්ටේ ඔව්වියාය	එම	එම	0 1 14	10
D 500	වීරසේකරගෙ පුන්විදිගහ	එම	එම	0 1 27	10
F 500	ඇන්කෝරුව	එම	එම	0 2 3	10
H 500	දන්වන්කේගේ ඔව්ව	එම	එම	0 2 8	10
I 500	බෙරවාඉන්කේ ඔව්ව	එම	එම	0 0 27	10
J 500	වීරසේකරගේ ලියද්ද	එම	එම	0 1 36	10
K 500	සන්හුගේ කනවිය	එම	එම	0 1 39	10
L 500	කුමාරගේ ලියද්ද	එම	එම	0 1 12	10
M 500	කොස්ගොඩගේ ලියද්ද	එම	එම	0 0 32	10
N 500	වීරසේකරගේ ඔව්ව	එම	එම	0 0 29	10
O 500	මසලගේ ලියද්ද	එම	එම	0 1 7	10
Q 500	ගොඩලියද්ද	එම	එම	0 1 7	10
R 500	දිගහ	එම	එම	0 1 1	10
S 500	කුමාරගෙලියද්ද	එම	එම	0 2 9	10
T 500	ගේවැස්සගේ වන්කඅද්දර පව්විය	එම	එම	0 0 26	10
U 500	බදනගේ ලියද්ද	එම	එම	0 1 16	10
V 500	ගෙදරඅද්දරලියද්ද, වෙලලියද්ද, පිත්තුවන්කෙලියද්ද, වැලිලියද්ද	එම	එම	1 1 25	10
W 500	මහනුගේ වන්කඅද්දර පුද්දගේ පව්විය	එම	එම	0 1 12	10
X 500	කවුකුරුගෙහ ලියද්ද	එම	එම	0 2 7	10
Y 500	මහලියද්ද	එම	එම	0 2 3	10
Z 500	බන්ඩාරලියද්ද	එම	එම	0 1 28	10
A 501	වීරසේකරගේ ලියද්ද	එම	එම	0 2 7	10
ගම—අලවතුගොඩ.					
B 501	අලවතුගොඩකුඹුර	ඔහුට	එම	6 0 0	10
C 501	කෙලිකියගොඩ ඔව්ව	එම	එම	4 3 28	10
D 501	ගැටකනලියද්ද	එම	එම	0 1 26	10
E 501	එරමුදුගහවන්කඅද්දර පව්විය	එම	එම	0 2 30	10
F 501	අරිසිගෙලියද්ද	එම	එම	0 2 33	10
ගම—දොළේ.					
H 501	වඩුමෙස්කර්ගේ ලියද්ද	ඔහුට	එම	0 1 37	10
I 501	බුන්කොට්ටුව ගෙවන් බුරුල්ලගහලියද්ද	එම	එම	1 0 9	10
J 501	අලකලියද්ද ගෙවන් මදිනගේ ලියද්ද	එම	එම	1 0 13	10
K 501	කෝට්ටේගේ ඔව්ව	එම	එම	0 1 19	10
L 501	බෙලිගහලියද්ද	එම	එම	0 1 26	10
M 501	අදිරිමමාලියද්ද	එම	එම	0 1 22	10
13285	වීරපුරගෙලියද්ද	එම	එම	0 1 13	10
N 501	වීරපුරගේ අට්ටික්කගහ ලියද්ද	එම	එම	0 2 0	10
P 501	අදරඅමහ ලියද්ද	එම	එම	0 1 27	10
Q 501	සන්හුකනවිය	එම	එම	0 0 39	10
R 501	මහගල්වැල්ල	එම	එම	0 0 11	10
S 501	ගල්වැල්ලේ මහලියද්ද	එම	එම	0 3 1	10
13286	ගල්වැල්ලේ වන්කගේ වන්කඅද්දර	එම	එම	1 1 4	20
T 501	ගල්වෙල්ලේ වන්කඅද්දර ඔව්ව	එම	එම	0 3 25	10
U 501	මහගල්වැල්ල	එම	එම	2 3 4	10
ගම—අලවතුගොඩ.					
V 501	අම්බලමගොඩගේ ලියද්ද	ඔහුට	එම	1 1 13	10
V 501	පොල්කැනියගෙ ලියද්ද	එම	එම	1 0 23	10
13287	එම	එම	එම	0 2 9	10
Z 501	කික්කහඔව්ව	එම	එම	1 0 3	10
A 502	වනිගසේකරගෙ ලියද්ද හතර	එම	එම	2 1 39	10
B 502	ගෙට්ටිආරව්විගෙ ලියද්දෙක	එම	එම	3 0 13	10
C 502	රජගෙ ලියද්ද	එම	එම	0 2 39	10
D 502	කුමාරගෙ ලියද්ද	එම	එම	0 3 5	10
E 502	මුරක්කා ඔව්ව	එම	එම	1 0 34	10
F 502	මහලියද්ද	—	—	1 0 13	10

කො.	ඉඩමේ නම.	අන්දම.	අයිතිකම් කීයන්හා.	මහන. අ. රු. ප.	අක්ක 5 යක මිල රු.
G 502	කරුව	ගම්—දොරේ. මිව්ව	රජසන්තක	0 2 2	20
502	කරුවඅද්දර මහලියද්ද	එම	එම	2 1 28	20
J 502	අලකන්දලියද්ද මදින්නගෙ ලියද්ද	එම	එම	0 3 32	20
K 502	පොතුලියද්ද	එම	එම	0 1 27	10
L 502	ගම්පදමේ ලියද්ද සහ පොකිය ලියද්ද	එම	එම	0 1 29	10
M 502	තන්තිරිගෙ කදුරුගහ දිගක	එම	එම	0 1 28	10
N 502	වලකටලියද්ද	එම	එම	0 2 0	10
O 502	මහකියර	එම	එම	0 2 26	10
P 502	කනුකැටිය	එම	එම	0 0 16	10
Q 502	තුන්මුල්ලේ ලියද්ද	එම	එම	0 3 22	10
R 502	වැලකාලියද්ද පම්මුස් නොනගෙ ලියද්ද	එම	එම	0 1 20	10
S 502	කරුවඅද්දර මහලියද්ද	එම	එම	0 2 36	10
T 502	තන්තිරිගෙ දිගහ සහ කනට්දෙක	එම	එම	1 3 8	10
U 502	කුන්තුමුවෙගෙ ලියද්ද	එම	එම	0 2 37	10
V 502	එම	එම	එම	0 3 34	10
W 502	බොගහවල	එම	එම	0 3 12	10
X 502	කරන්වැව සහ පදුරමිව්ව	එම	එම	0 2 11	10
X 502	කිතුල්ගහමිව්ව පොල්නයිදෙ කුඹුර වන්තඅද්දර සහ පුන්ඵපොල්නයිදකුඹුර	මිව්ව	එම	1 0 36	10
Z 502	කරුපේලියද්ද	එම	එම	0 1 29	10
A 503	කැකුල්දොලවන්තඅද්දර කැරුව	එම	එම	4 0 17	10
C 503	පුල්වනොවගොඩ ගොසිපල	එම	එම	5 1 0	20
D 503	රිලාපඵවෙ කැරුව	එම	එම	3 2 8	30
E 503	රිලාපඵවෙ මිව්ව	එම	එම	0 1 12	20
F 503	බකිනිගහමිව්ව	එම	එම	0 1 3	10
G 503	එම	එම	එම	0 0 36	10
I 503	රිලාපඵවෙකැලේ	බැද්ද	එම	1 1 3	10
		වරුණේක.			
L 503	රිලාපඵවෙපේල	මිව්ව	එම	0 1 36	20
M 503	නවසිගහලියද්ද	එම	එම	0 1 30	10
		දොරේ.			
N 503	ගලගාවාලියද්ද	මිව්ව	එම	0 2 29	10
P 503	පොතුලියද්දවලකැලේකැටිය	එම	එම	19 3 33	50
		සිතියම 4,728. වරුණේක.			
P 504	පන්තිනිගේලියදිගතර	කුඹුර	එම	3 1 37	20
Q 504	කොනේගෙලියදිගතර	එම	එම	2 2 2	20
R 504	තුන්මුල්ලේලියද්ද	එම	එම	0 3 17	20
S 504	පින්ලියද්ද	එම	එම	0 2 10	20
T 504	තුන්කමුල්ලියද්ද	එම	එම	0 3 28	20
U 504	වෙලබඩකනටිය	එම	එම	0 1 27	20
V 504	වෙලබඩලියද්ද	එම	එම	0 3 17	20
W 504	තනරහමුල්ලියද්ද	එම	එම	2 0 25	20
X 504	දිගහේ මිව්ව	එම	එම	0 3 24	20
Y 504	මකාපාලියද්ද	එම	එම	1 1 21	20
Z 504	පිතානගෙ ලියද්ද	එම	එම	0 3 37	20
A 505	තලපන්නාමුවෙලියද්ද	එම	එම	0 3 3	20
B 505	තින්තයන්වලලියද්ද	එම	එම	0 2 21	20
C 505	ගල්කනුවෙලියද්ද	එම	එම	1 1 0	20
D 505	දන්ගහවෙලේලියද්ද	එම	එම	1 1 9	20
E 505	මහකනුවෙලියද්ද	එම	එම	1 1 25	20
F 505	ගන්දිරන්මිව්ව	එම	එම	0 3 7	20
G 505	මහකුඹුර	එම	එම	5 0 13	20
O 505	අද්දරයාස	විවපුරනඉඩම	එම	4 1 18	20
P 505	එනුකැරුව	එම	එම	2 1 8	20
Q 505	එම	එම	එම	19 0 0	20
R 505	බන්බරවන්තඅද්දර මිව්ව	එම	එම	1 0 0	10
S 505	අද්දරයාස	එම	එම	5 1 27	20
T 505	එම	එම	එම	5 0 27	20
U 505	ගල්කිසසේ වන්තඅද්ද මිව්ව	එම	එම	1 0 5	20
V 505	බනේකැරුව	එම	එම	3 1 7	20
W 505	එම	එම	එම	1 2 32	20
X 505	සක්කායේවලඅද්දර කැරුවමිව්ව	එම	එම	1 0 8	20
Y 505	බනේකැරුව	එම	එම	1 0 18	20

කො.	ඉඩමේ නම.	අත්දම.	අයිතියකම කියවනා.	මහත.		අක්කර සක මිල.
				අ.	රු. ප.	
Z 505	බන්කොරුව	බිඳිව	ආණ්ඩුව	1	0 12	20
H 506	කපුවත්ත අද්දරබිඳිව	එම	එම	0	2 1	20
I 3306	කඩොල	එම	එම	9	2 22	30
L 506	දොවනකැරුව	එම	එම	2	3 38	20
H 506	වීරසකරයාගේ අතුරුවැල්ල	එම	එම	9	2 27	20
Q 506	හෙවිච්චේගොසිපලේ	එම	එම	0	1 36	20
13307	කැරුව	එම	එම	11	1 20	30
E 507	ලමාඑකනිගේගොසිපලේකැරුවබිඳිව	එම	එම	0	2 1	20
K 508	කිත්තෙකැරුවබිඳිව	එම	එම	0	3 1	20
සිතියම 4,737. ගල්බඩ.						
E 511	ගල්පොත්තේගොස කැරුව බිඳිව	වි වපුරණ ඉඩම	එම	0	2 29	20
B 512	නැදුරේ බිඳිව	බිඳිව සහ බකලවත්ත	එම	1	3 20	15
13369	ගල්පොත්තේගොස පස්සවුල් කඩොල	වි වපුරණ ඉඩම	එම	1	1 22	20
13370	ගමනාවලවේ වත්ත	එම	එම	6	3 31	50
13371	එම	එම	එම	7	1 17	50
13372	අළුත්කඩොල	එම	එම	2	0 6	50
13373	මන්දගල්ලියාස	වි වපුරණ ඉඩම	එම	0	1 23	10
13374	මන්දගල්ලියාගේ කැරුව බිඳිව	කුඹුර	එම	1	2 16	10
1337	කුත්තේදර කඩොල	එම	එම	1	1 0	10
13376	ගින්නපොත කැරුවබිඳිව	එම	එම	0	3 30	10
13377	එම	එම	එම	1	0 15	10
සිතියම 4,779. ගම—සාලගම.						
B 522	කපුකුරුන්දඅද්දර බිඳිව	කුඹුර	එම	0	2 28	20
T 522	සාලගත්තේගොස බිඳිව	එම	එම	1	0 11	20
1352	බොල්ලේඇල	වතුරවල	එම	1	0 31	10
13522	එම කුඹුර	කුඹුර	එම	0	0 20	10
13523	බෝගහවල	වතුරවල	එම	1	3 5	10
13524	බකම්ගහවෙල	එම	එම	0	3 8	10
13525	එම	එම	එම	0	2 9	10
13526	දත්තේගොස බිඳිව	බිඳිව	එම	0	1 4	15
13527	කපුරුගහ දිගනේවල	වතුරවල	එම	2	2 5	10
13518	ගලගත්කැරුව	විවලට සැහෙන්	එම	1	3 10	10
13529	එම	එම	එම	1	3 4	30
සිතියම 4,800. ගම—කසිකවල.						
13654	දළුගලකැලේ	බකලවත්ත	එම	0	0 24	20
13655	එම	එම	එම	0	0 31	20
සිතියම 4,848. ගම—පරගහකොට.						
13822	මාරගෙවත්ත අද්දර කැලේ	කැලේ	රජසන්නක	0	2 22	40
13823	මලපලාවත්ත අද්දර	කුඹුර	එම	1	0 38	10
13824	ගෙ බැල්ලෙවත්ත කැලේ කැරේව	එම	එම	0	2 23	30
13825	එම	එම	එම	1	3 9	30
A 536	බහිගකොට කැරුවබිඳිව	එම	එම	0	1 12	30
D 536	ගොඩගහකරනවුල	එම	එම	0	2 8	30
F 536	ගලගාවතුත්තවුල	එම	එම	0	1 6	30
G 536	ගලගාවා කැරුවබිඳිව	එම	එම	1	1 24	30
K 536	රිලාමුල්ලේ බිඳිව	—	—	2	3 10	30
සිතියම 4,848. ගම—දෙද්දුව.						
13811	කල්ලේනි පොකුණ	කුඹුර	එම	1	2 36	10
13812	එම	එම	එම	1	0 21	50
13813	මද්දසේන බිඳිව	එම	එම	1	0 35	40
13814	එම	බකලවත්ත	එම	0	1 2	10
13815	මදබොක්ක කැරේව	කුඹුර	එම	0	2 34	50
ගම—පරගහකොට.						
13816	එම	කුඹුර	එම	3	0 6	50
13817	පොකුණගෙවත්ත අද්දර බිඳිව	එම	එම	0	3 31	20
13818	වැලිපාත්තිය	එම	එම	0	3 2	10
13819	පල්ලෙවත්ත අද්දර බිඳිව	එම	එම	2	0 17	30
13820	පොකුණු කැරේව	එම	එම	0	1 30	30
13821	මාරගෙවත්ත අද්දර බිඳිව	එම	එම	0	2 11	30
O 536	මහබද්දෙරලගෙවල ගොසිපල	එම	එම	1	3 25	30

නො.	ඉඩමේ නම.	අයදුම.	අයිතිකම් කියව්නා.	මහක. අ. රු. ප.	අක්කර මිල. රු.
13826	තහගෙත්තොඩ වත්තඅද්දර	කුඹුර	ආණ්ඩුව	1 1 4	30
		මම—දෙද්දුව.			
X 537	අඹගහමිව්ව	කුඹුර	එම	0 0 29	30
Z 537	දව්වගහවත්තඅද්දරමිව්ව	එම	එම	0 3 7	30
O 538	කැත්තුවුවගෙවත්තඅද්දර	—	—	1 2 6	30
		සිතියම 4,877. කසිකවල.			
Q 542	හාලලියද්ද	කුඹුර	එම	0 1 16	10
		සිතියම 4,906. මුල්ලෙගොඩ.			
14054	මිරිසෙලබොඩකව්ව	කුඹුර	එම	3 2 27	50
14055	මුල්ලෙගෙ කැරත්මිව්ව	එම	එම	0 2 28	50
14056	මුල්ලෙගෙ කැරේව	—	—	1 0 34	50
L 551	අඹගහවත්තඅද්දර කුඹුර	එම	එම	3 2 4	50
14057	කිල්ලගහලදුමුල්ල	එම	එම	0 0 20	50
		සිතියම 4,906. මම—මුල්ලෙගොඩ.			
14058	මුල්ලෙගොඩකැරේව	කුඹුර	එම	1 2 6	50
14059	කැප්පුආලපිච්ච	එම	එම	0 2 6	50
14060	මුල්ලේකොඩ කැරේව	එම	එම	5 1 2	50
		සිතියම 4,906. මම—තෝනගල.			
14061	මැද්දච්චස්ස	—	—	1 2 13	50
		සිතියම 4,947. මම—ආලකාක.			
14199	බොරලියස්සගොඩපල	—	—	7 1 34	40
14201	පුරත්තොසිපල	—	—	0 2 13	40
14202	මැලිගොඩආල්ල	එම	එම	4 0 8	20

මෙම ඉඩම්වලට උරුමයක් තිබෙනවායයි කියා කල්පනාකරණ අය විසින් ඔවුන්ගේ උරුමවල සාක්ෂි විකිනීම දවසේදී උපඵලනකරුන් නාත්සේ ඉදිරියේ පෙන්වා සිටිනවි මිනුලෙස මෙයින් නියමකලා ඇත.

මෙම ඉඩම් ගැණ මැහිදුර කාරණා සර්වේයර්පකරුන් නාත්සේගෙන්ද, විකිනීමේ භොත්දේසි ගැණ මාතර උපඵලනකරුන් නාත්සේගෙන්ද දනගන්ව පුළුවන.

ගරුකර ආණ්ඩුකාර උතුමානව්වගන්සේගේ ආඥාවල,

ජ. නොඵල් වාකර්,
මහසෙනෙකාරීප විමිත.

No. 976, s. p.

Colonial Secretary's Office,
Colombo, May 19, 1898.

ON Tuesday, June 28, 1898, at 12 o'clock noon, the Government Agent for the Southern Province will put up to auction, at his office in Galle, the under-mentioned portions of Crown Land, on the terms authorized by Government.

One hundred and six allotments of land situated in the Wellaboda, Bentota, and Talpe pattu division of the Galle District of the Southern Province.

Wellaboda pattu.

Preliminary plan 4,797.—Metiwala

Claimant—Crown.

Lot.	Name of Land.	Name of Applicant.	Description.	Extent.		Upset Price
				A.	R. P.	per Acre. Rs.
13644	Eluwila-addarakele	Agampodi Siyadoris de Silva	Forest	30	1 0	100
13645	Wagodadeniya	do.	Land suited for paddy	0	0 27	10
		Preliminary plan 4,965.—Batapola.				
		Claimant—Crown and M. H. Davith de Silva.				
14331	Wijeambawatta	Crown	Garden	1	3 0	50
		Preliminary plan 4,456.—Karandeniya.				
		Claimant—Crown.				
11947	Millagahawatta	—	Garden	0	1 33	20
11948	Delgahawatta	—	do.	0	0 38	20
11949	Do.	—	do.	0	2 18	20
11950	Udumullewatta	—	do.	0	1 9	20
11951	Do.	—	do.	0	2 10	20
11952	Do.	—	do.	0	2 21	20
11953	Ginigalaudumullewatta	—	do.	0	1 2	20

Lot.	Name of Land.	Name of Applicant.	Description.	Extent.		Upset Price
				A.	R.	per Acre.
						Rs.
11954	Delgahawatta	—	Garden	0	2 27	20
11955	Unagaswelaudumulla	—	Deniya	0	1 13	20
11956	Ginigalgoda-addarawatta	—	Garden	0	2 19	10
11957	Do.	—	do.	0	0 37	20
11958	Do.	—	do.	0	0 11	20
11958½	Do.	—	Deniya	0	0 13	20
11959	Godaporagahawatta	—	Garden	0	0 20	20
11960	Kosgahawatta	—	do.	0	0 35	10
11963	Katukanattabedda	—	Jungle	47	1 27	50
11964	Bangwelgodakele	—	do.	34	2 0	50
11965	Do.	—	do.	3	3 36	25
11966	Gurubebilewela	—	Deniya	0	1 0	10
11967	Do.	—	Field	0	2 32	10
11968	Gurubebilemanana	—	Low jungle	3	0 18	20
11970	Katukanatteudumulla	—	Owita	0	1 21	10
11971	Katukanattebedda	—	Jungle	0	0 7	10
11972	Bangiwegoda	—	Garden	0	1 5	10
11973	Do.	—	do.	0	1 5	50
11974	Dodangahawatta	—	do.	0	0 36	10
11975	Delgahawatteowita	—	Owita	0	0 19	10
11976	Delgahawatta	—	Garden	0	2 23	20
11977	Durawatta-addarawatta	—	do.	0	1 7	20
11978	Do.	—	do.	0	2 12	20
11979	Mahaedandalangawatta	—	do.	0	0 14	20
11980	Delgahawatta	—	do.	1	0 4	20
11981	Udumullegodellawatta	—	do.	0	1 30	20
11982	Udumullewatta	—	do.	0	1 1	20
11983	Do.	—	do.	0	0 36	20
11984	Banwelgodabedamullewatta	—	do.	0	0 20	20
11985	Do.	—	do.	0	0 38	20
11986	Mahakumburekele	—	do.	0	0 12	20
Preliminary plan 4,872.—Batapola. Claimant—Crown.						
13946	Kahatagahahena	—	Garden	11	3 18	20
13948	Kahatagahadeniya	—	do.	1	2 0	20
Preliminary plan 4,968.—Batapola. Claimant—Crown and M. Suwaris.						
14340	Attagewatta	Crown	Garden	1	1 23	50
Preliminary plan 4,950.—Poramba. Claimant—Crown:						
14204	Paneyanwela	Crown	Field	0	0 15	10
14205	Do.	do.	Swamp	2	1 30	10
Preliminary plan 4,354.—Hikkaduwa. Claimant—Crown.						
G 482	Ambalamawatta	Crown	Garden	0	0 17	100
Bentota-Walallawiti korale. Preliminary plan 4,817.—Kosgoda. Claimant—Crown.						
13732	Puwakgaha-udumulle- kele	Henage Gongore Appu	Jungle	2	3 11	10
13733	Marrawattegange-addara- godaketiya	P. Girappu	do.	4	0 0	15
Preliminary plan 1,646.—Tolakanatta and Magala. Claimant—Crown.						
1955	Tolakanattekele	J. Andonkera	Jungle	18	2 1	10
1956	Magalgodakele	L. D. Davit Appu	do.	8	1 21	10
Preliminary plan 4,959.—Weihena. Claimant—Crown.						
14321	Punhena or Kovilgoda- kele	Crown	Sweet potato	0	1 32	10
14322	Do.	do.	Waste	0	1 37	10
14323	Do.	do.	do.	0	1 30	10
14324	Do.	do.	do.	0	0 24	10
Preliminary plan 4,970.—Kosgoda. Claimant—Crown.						
14343	Mellagahagoipola	Henage Girigoris Appu	Jungle	7	0 0	15
Preliminary plan 4,818.—Kosgoda. Claimant—Crown.						
13734	Diviyagalarewetuduwa	B. B. Anda	—	1	2 8	10
13735	Do.	do.	—	0	0 39	10
Preliminary plan 4,934.—Uhemowita. Claimant—Crown.						
14158	Polgahagodadeniya	Crown	—	0	2 28	10

Lot.	Name of Land.	Name of Applicant.	Description.	Extent.		Upset Price per Acre. Rs.
				A.	R. P.	
Preliminary plan 4,952.—Horangola. Claimant—Crown.						
14209	Gulangodakelewatta	Crown	Garden	1	3 31	10
14210	Do.	do.	Jungle	0	3 16	10
14211	Do.	do.	Garden	1	1 11	10
Preliminary plan 4,969.—Gonagala. Claimant—Crown.						
14341	Kalugalakele	W. A. K. Pichoris	Jungle	2	3 12	20
14342	Do.	do.	Garden	0	0 33	20
Preliminary plan 4,964.—Elpitiya. Claimant—Crown.						
14330	Talgahaliyadda	R. Pedris		1	0 0	10
Preliminary plan 4,971.—Elkake. Claimant—Crown.						
14344	Rukattanagahakele	U. K. Podiappu		7	2 5	20
Preliminary plan 1,690.—Mupe. Claimant—H. W. Aboyssekera and J. Abarau.						
2381	Divelawatta	N. D. S. Seneviratne	Jungle	0	3 0	10
2382	Do.	do.	do.	2	0 17	10
Claimant—Don Andris.						
2383	Godaporagahawatta	N. D. S. Seneviratne	do.	6	2 31	10
Claimant—K. V. Salman.						
2385	Kongahwatta	N. D. S. Seneviratne	do.	3	1 3	10
Claimant—G. Dines.						
2386	Tihodewatta	N. D. S. Seneviratne	Garden	2	0 27	10
2387	Tihodewattabedda	do.	Jungle	11	0 12	10
Claimant—Crown.						
2388	Talgahabedda	N. D. S. Seneviratne	do.	6	2 21	10
Claimant—P. Hendrick.						
2389	Ketakalagahawatta	N. D. S. Seneviratne	do.	2	0 6	10
Claimant—Konhany and others.						
2390	Rukattanagahawatta	N. D. S. Seneviratna	Garden	1	0 7	10
Claimant—Babandris and others.						
2392	Diyatallagahawatta	N. D. S. Seneviratna	Jungle	3	0 26	10
Preliminary plan 4,942.—Pilana. Claimant—Crown.						
14174	Kurunduwattabedda	Carolus de Silva	Chena	57	1 0	20
14175	Do.	do.	Garden	0	1 0	10
14176	Do.	do.	do.	0	2 8	10
14177	Do.	do.	do.	0	2 5	10
14178	Do.	do.	do.	0	1 38	10
Preliminary plan 2,369.—Kottawa. Claimant—Crown.						
3648	Gongahahena	D. H. Gurutunga	Jungle	1	1 15	50
3651	Do.	do.	do.	1	1 39	50
3652	Do.	do.	Swamp	0	3 38	50
3653	Do.	do.	Jungle	1	0 19	50
3654	Do.	do.	do.	0	3 29	50
3655	Do.	do.	do.	0	3 36	50
3656	Do.	do.	do.	0	3 19	50
3657	Do.	do.	do.	0	3 26	50
3658	Do.	do.	do.	0	3 26	50
3660	Do.	do.	do.	1	0 0	50
3661	Do.	do.	do.	0	3 26	50
3662	Do.	do.	do.	1	2 9	50
3663	Do.	do.	do.	1	0 13	50
3664	Do.	do.	do.	1	0 1	50
3665	Do.	do.	do.	0	3 31	50
3666	Do.	do.	do.	0	3 16	50
3667	Do.	do.	do.	1	2 13	50
3668	Do.	do.	do.	0	2 15	50
3669	Do.	do.	do.	0	1 21	50
3670	Do.	do.	do.	1	0 9	50
3671	Do.	do.	do.	1	0 37	50
3672	Do.	do.	do.	1	1 31	50
Preliminary plan 2,934.—Kottawa. Claimant—Crown.						
6128	Gongahahena	Crown	Jungle	2	1 20	50
6129	Do.	do.	do.	0	3 38	50

Further information regarding these lands may be obtained from the Surveyor-General, and respecting the conditions of sale from the Government Agent, Galle.

By His Excellency the Governor's command,

E. NOEL WALKER,
Colonial Secretary.

No. 976, S. P.

වර්ෂ 1898 ජූනි මස 20 වෙනි දින කොළඹ

මහසෙනෙට්ස් ජනනාත්තේ කන්තෝරුවේදී.

දකුණු දිසාවේ මහජනවල ජනනාත්තේ විසින් මෙහි පහත සඳහන්වන ආණ්ඩුව සත්කම ඉඩම් ආණ්ඩුවේ නියෝගවල ප්‍රකාරයට වර්ෂ 1898 ජූනි මස 6 වෙනි දිනට සඳුදා දවල් 12ට ගාල්ලේ කම්බේරියේදී මෙහිදේසිකර විකුණනට යොදාදනවා ඇත.

සිතියම 4,797. මැටිවල. අයිතිකම කියන්නා—රජසත්කම.

නො.	ඉඩමේ නම.	ඉල්ලුම්කාරයා.	අන්දම.	මහත. අ. රු. ප.	අක්කර යක මිල. රු.
13644	ඇලවිල අද්දර කැලේ	අගම්පොඩි සියඹේරිස් ද සිල්වා	කැලේ	30 1 0	100
13645	නාගොඩ දෙකිය	එම	වී මැපිරීමට සැගෙන ඉඩම	0 0 27	10
14331	සිතියම 4,965. බටපොල. විජේඅඹ වත්ත	අයිතිකම කියන්නා—රජසත්කම	සහ ඇම්. එච්. දුමින් සිල්වා. වත්ත	1 3 0	50
	සිතියම 4,456. කරන්දෙකිය.	අයිතිකම කියන්නා—රජසත්කම.	වත්ත		
11947	මිල්ලකවත්ත	—	එම	0 1 33	20
11948	දෙල්ගහවත්ත	—	එම	0 0 38	20
11949	එම	—	එම	0 2 18	20
11950	උඩුමුල්ල වත්ත	—	එම	0 1 9	20
11951	එම	—	එම	0 2 10	20
11952	එම	—	එම	0 2 21	20
11953	ගිනිගල් උඩුමුල්ලේ වත්ත	—	එම	0 1 2	20
11954	දෙල්ගහවත්ත	—	එම	0 2 27	20
11955	උනගස්වෙල උඩුමුල්ල	—	දෙකිය	0 1 13	20
11956	ගිනිගල්ගොඩ අද්දර වත්ත	—	වත්ත	0 2 19	10
11957	එම	—	එම	0 0 37	20
11958	එම	—	එම	0 0 11	20
11958 ^{1/2}	එම	—	දෙකිය	0 0 13	20
11959	ගොඩපරගහවත්ත	—	වත්ත	0 0 20	20
11960	කොස්ගහවත්ත	—	එම	0 0 35	10
11961	බත්වෙල්ගොඩ උඩුමුල්ල	—	එම	0 0 35	10
11963	කටුකනන්දේ බැද්ද	—	කැලේ	47 1 27	50
11964	බත්වෙල්ගොඩ කැලේ	—	එම	34 2 0	50
11965	එම	—	එම	3 3 36	25
11966	ගුරුබැවිල වෙල	—	දෙකිය	0 1 0	10
11967	එම	—	කුණුර	0 2 32	10
11968	ගුරුබැවිල මනාන	—	තලාව	3 0 18	20
11970	කටුකනන්දේ උඩුමුල්ල	—	මිහිට	0 1 21	10
11971	කටුකනන්දේ බැද්ද	—	කැලේ	0 0 7	10
11972	බත්ගිවෙල්ගොඩ	—	වත්ත	0 1 5	10
11973	එම	—	එම	0 1 5	50
11974	දෙඩන්ගහවත්ත	—	එම	0 0 36	10
11975	දෙල්ගහවත්ත මිහිට	—	මිහිට	0 1 19	10
11976	දෙල්ගහවත්ත	—	වත්ත	0 2 23	20
11977	දුරවත්ත අද්දර වත්ත	—	එම	0 1 7	20
11978	එම	—	එම	0 2 12	20
11979	මහජනවල වත්ත	—	එම	0 0 14	20
11980	දෙල්ගහවත්ත	—	එම	1 0 4	20
11981	උඩුමුල්ල ගොඩැල්ල වත්ත	—	එම	0 1 30	20
11982	උඩුමුල්ල වත්ත	—	එම	0 1 1	20
11983	එම	—	එම	0 0 36	20
11984	බාත්වැල්ගොඩ බැද්ද මුල්ල	—	එම	0 0 20	20
11985	එම	—	එම	0 0 38	20
11986	මහකුණුරේ කැලේ	—	එම	0 0 12	20
		සිතියම 4,872. බටපොල.			
13946	කහවගහගේන	—	එම	11 3 18	20
13948	කහවගහදෙකිය	—	එම	1 2 0	—
		සිතියම 4,968. අයිතිකම කියන්නා—රජසත්කම සහ ඇම්. සුවාරිස්.			
14340	ආත්තගේවත්ත	—	වත්ත	1 1 23	50
		සිතියම 4,950. පෝරම. අයිතිකම කියන්නා—රජසත්කම.			
14204	පහසන්වෙල	—	කුණුර	0 0 15	10
14205	එම	—	මගුරු ඉඩම	2 1 30	—
		සිතියම 4,354. හික්කඩුව.			
G 482	අම්බලමේ වත්ත	—	වත්ත	0 0 17	100
		සිතියම 4,817. බෙත්තර වලල්ලා විවිකෝරලේ කොස්ගොඩ.			
13732	පුවක්ගහ උඩුමුල්ලේ කැලේ	—	වත්ත		
18733	ආරත්වත්ත ගඟේ අද්දර ගොඩකැපීම	පේනේගේ රෙත්තේ ගොරේ අප්පු බැද්ද	එම	2 3 11	10
		පී. ගිරා අප්පු	එම	4 0 0	15

නො.	ඉඩමේ නම.	ඉල්ලුම්කාරයා.	අන්දම.	මහන. අ. රු. ස.	අක්කර යක මිල. රු.
1955	නොවකකන්ගේ කැලේ	සිතියම 1,646. නොවකකන්ගේ සහ මාගල.	එම	18 2 1	10
1956	මාගලේගොඩකැලේ	ඇල්. ඩී. දිවිත්අප්පු	එම	8 1 21	11
14321	පින්සේන නොහොන්	සිතියම 4,959. වැසිසේන.			
14322	කෝවිල්ගොඩ කැලේ	රාජසන්තක	බහලසිටවාපු ඉඩම	0 1 32	10
14323	එම	එම	ඉඩුඉඩම	0 1 37	10
14324	එම	එම	එම	0 1 30	10
14343	මැල්ලගහ ගොසිපල	සිතියම 4,970. කොස්ගොඩ. සේනේගෙ ගිරිගෝරිස්අප්පු	කැලේ	7 0 0	15
13734	දිවියගල රැවෙතුඩුව	සිතියම 4,818.			
13735	එම	බී. බී. අන්ද	—	1 2 8	10
14158	පොල්ගහගොඩ දෙකිය	සිතියම 4,934. උගන් හිවිට.	—	0 0 39	10
14259	ගුලන්ගොඩ කැලේ	රාජසන්තක	වත්ත	1 3 31	10
14210	එම	එම	කැලේ	0 3 16	10
14211	එම	එම	වත්ත	1 1 11	10
14341	කඵගල කැලේ	සිතියම 4,969. ගෝතල.	කැලේ	2 3 12	20
14342	එම	ඩබ්ල්ගු. ඒ. කේ. පිමෝරිස්.	වත්ත	0 0 33	20
14330	කල්ගහ ලියද්ද	සිතියම 4,964. ඇල්පිටිය. ආර්. ජේදිරිස්	—	1 0 0	10
14344	රුක්අත්තනගහ කැලේ	සිතියම 4,971. ඇල්කාකෙ. සු. කේ. පොඩිඅප්පු	—	7 2 5	20
2381	දිවෙල්වත්ත	සිතියම 1,690. මීපෙ. අයිතිකම කියත්තා—එච්. ඩබ්ල්ගු. අඩයසේකර සහ ජේ. අබිරත්.	—	0 3 0	10
2382	එම	ඇන්. ඩී. ඇස්. සෙනෙවිරත්න	එම	2 0 17	10
2383	ගොඩපරගහවත්ත	අයිතිකම කියත්තා—දෙව් අන්දිරිස්. ඇන්. ඩී. ඇස්. සෙනෙවිරත්න	එම	6 2 31	10
2385	කෝන්ගහවත්ත	අයිතිකම කියත්තා—කේ. ටී. සල්මන්. ඇන්. ඩී. ඇස්. සෙනෙවිරත්න	එම	3 1 3	10
2386	කිත්ඔදෙ වත්ත	අයිතිකම කියත්තා—ඒ. දිනේස්. ඇන්. ඩී. ඇස්. සෙනෙවිරත්න	වත්ත	2 0 27	10
2387	කිත්ඔදෙ වත්ත බැද්ද	එම	කැලේ	11 0 19	10
2388	එම	අයිතිකම කියත්තා—රාජසන්තක. ඇන්. ඩී. ඇස්. සෙනෙවිරත්න	එම	6 2 21	10
2389	කැටකාලගහවත්ත	අයිතිකම කියත්තා—පී. ගෙත්දිස්. ඇන්. ඩී. ඇස්. සෙනෙවිරත්න	එම	2 0 6	10
2390	රුක්අත්තනගහවත්ත	අයිතිකම කියත්තා—කොන්තෙහාමි සහ කවන් අය. ඇන්. ඩී. ඇස්. සෙනෙවිරත්න	වත්ත	1 0 7	10
2392	දියනල්ලගහ වත්ත	අයිතිකම කියත්තා—බඩන්දිරිස් සහ කවන් අය. ඇන්. ඩී. ඇස්. සෙනෙවිරත්න	කැලේ	3 0 26	10
14174	කුරුඳුවත්තේ බැද්ද	සිතියම 4,942. පිලානේ. කරෝලියස් සිල්වා	සේන	57 1 0	20
14175	එම	එම	වත්ත	0 1 0	10
14176	එම	එම	එම	0 2 8	10
14177	එම	එම	එම	0 2 5	10
14178	එම	එම	එම	0 1 38	10
3648	ගොන්ගහසේන	සිතියම 2,369. කොඵටම. ඩී. සේ. ගුරුතුන්ග	කැලේ	1 1 15	50
3651	එම	එම	එම	1 1 39	50
3652	එම	එම	වගුර	0 3 38	50
3653	එම	එම	කැලේ	1 0 19	50
3654	එම	එම	එම	0 3 29	50
8655	එම	එම	එම	0 3 26	50
3656	එම	එම	එම	0 3 19	50
3657	එම	එම	එම	0 3 26	50
3658	එම	එම	එම	0 3 26	50
3660	එම	එම	එම	1 0 0	50
3661	එම	එම	එම	0 3 26	50
3662	එම	එම	එම	1 2 9	50
3663	එම	එම	එම	1 0 13	50
3664	එම	එම	එම	1 0 1	50
3665	එම	එම	එම	1 3 31	50
3666	එම	එම	එම	0 3 16	50

නො.	ඉඩමේ නම.	ඉල්ලුම්කාරයා.	අත්දම.	මහක.	අක්කර යක මිල.
				අ. රු. ප.	රු.
3667	ගොත්තගහ හේන	ඩී. හේ. ගුරුතුන්ග	කැලේ	1 2 13	50
3668	එම	එම	එම	0 2 15	50
3669	එම	එම	එම	0 1 21	50
3670	එම	එම	එම	1 0 9	50
3671	එම	එම	එම	1 0 37	50
3672	එම	එම	එම	1 1 31	50
		සියයම් 2,934.			
6128	ගොත්තගහ හේන	රජසන්තක	කැලේ	2 1 20	50
6129	එම	එම	එම	0 3 38	50

මෙම ඉඩම් ගැණ වැඩිදුර කාරණා සර්වේශර්ජකරලාභනාත්මයෙන්ද, විනිසුම් කොන්දේසි ගැණ කාරණා ගාල්ලේ ආණ්ඩුවේ එජන්තලාභනාත්මයෙන්ද දැනගනවට පුළුවන.

ගරුකර ආණ්ඩුකාර උතුමානන්වගත්සේනේ ආඥාවලෙස,
 ජ. නොඑල් වාකර්,
 මහසෙනෙධාරීජ් වමිහ.

LAND SALES IN THE NORTH-WESTERN PROVINCE.

No. 1,262, N.-W. P.

Colonial Secretary's Office,
 Colombo, May 11, 1898.

ON Monday, June 20, 1898, at 1 o'clock P.M., the Government Agent for the North-Western Province will put up to auction, at his office in Kurunegala, the under-mentioned portions of Crown Land, on the terms authorized by Government.

Thirteen allotments of land situated in the Katugampola hatpattu division of the Kurunegala District of the North-Western Province.

Lot	Village.	Name of Land.	Description.	Extent A. R. P.	Upset Price per Acre. Rs. c.
Preliminary plan 1,851.					
Claimant—Mr. John Fernando.					
D 809	Hewanegedara	Pokunehena	Jungle	15 2 0	20 0
E 809	Do.	Hapugahalandumukalana or Gorokgalawatta	Cocoanut eight or ten months	6 1 0	20 0
F 809	Do.	Hapugahalande or Pokunehena	Forest	2 1 30	20 0
Claimant—K. N. Chekadiya.					
G 809	Hewanegedara	Welikadehena or Dangahamulahena	Chena and jungle	6 3 38	20 0
H 809	Do.	Hapugahalandumukalana or Dangahamulahena	Cocoanut three years old	3 2 32	75 0
I 809	Do.	Dangahamulahena	Chena	0 1 14	20 0
Claimant—Auranduwe Veda.					
J 809	Hewanegedara	Hapugahalandumukalana or Wankonehena or Dangahamulahena	High jungle and chena	8 1 37	20 0
Claimant—Crown.					
9274	Hewanegedara	Hapugahalandumukalana	Forest	4 1 18	30 0
9275	Do.	do.	Forest and contains milla, ketakala, &c.	43 2 0	30 0
Preliminary plan 1,957.					
Claimant—Crown.					
9903	Horombawa	Wepata-agarehenyaya	Jungle	53 1 17	40 0
Claimant—K. Ibrahim Saibu.					
G 952	Horombawa	Wepata-agarehenyaya or Katuwehena	Jungle	1 2 31	40 0
Preliminary plan 2,172.					
Claimant—Crown.					
10634	Manawela	Asdiyawaladeniya	Land fit for paddy	0 0 12	10 0
10635	Do.	Asdiyawalagawakanatta	Chena land	42 2 24	20 0

Further information respecting these lands may be obtained from the Surveyor-General, and respecting the conditions of sale from the Government Agent, North-Western Province.

By His Excellency the Governor's command
 E. NOEL WALKER,
 Colonial Secretary.

Lot.	Village.	Name of Land.	Description.	Extent. A. R. P.	Upset Price per Acre. Rs.
Preliminary plan 1,416. Claimant—Crown.					
7388	Ennoruwa	Kohombagahawatta	Jungle and chena	2 1 24	20 0
Preliminary plan 1,421. Claimant—Crown.					
7411	Udawela	Galgawakele	Chena and jungle	33 0 0	35 0
7412	Nawasigahawatta and Udawela	Galagawakelemukalana	High jungle	93 2 14	50 0
7413	Nabirittandakawala	Nabirittankadawalakele	Chena jungle	17 2 35	35 0
7414	Do.	Vidanegamamukalana	High jungle	371 3 18	50 0
7415	Do.	Vidanegamakele	Chena jungle	62 2 3	35 0
Claimant—L. A. Kalunaide and two others.					
Q 638	Do.	Bopitigamawahakumbura	Field	6 3 28	10 0
Claimant—L. A. Kalunaide.					
R 638	Do.	Kalunaidegewatta	Cocoanut and tobacco garden	1 3 36	25 0
Claimant—Crown.					
7416	Do.	Batalahenyayamukalana	High jungle	71 3 24	50 0

Further information respecting these lands may be obtained from the Surveyor General, and respecting the conditions of sale from the Government Agent, North-Western Province.

By His Excellency the Governor's command,
E. NOEL WALKER,
Colonial Secretary.

No. 1,263, N.-W. P.

වර්ෂ 1898 ක්වූ මැයි මස 11 වෙනි දින කොළඹ
මහසෙක්කාරිස්ථානයේ කන්තෝරුවේදී.

වසම් දසාවේ ආණ්ඩුවේ ඒජන්තාධිපතිවරයා විසින් මෙහි පහත සඳහන්වන ආණ්ඩුව සන්තක ඉඩම් ආණ්ඩුවේ නියෝගවල ප්‍රකාරයට වර්ෂ 1898 ක්වූ ජූනි මස 17 වෙනි දින වූ සිකුරුදා දවල් එකට කුරුහැල කව්වේරියේදී වෙන්දේසිකර විකුණන්නට යෙදෙනවා ඇත.

වසම් දසාවේ කුරුහැල පලාතේ කවුහම්පලහත්තේදී පිහිටා තිබෙන විම්කැබෙල් 13ක්.
සිතියම 1,364. අයිතිකම් කිසිත්තා—රජසන්තක.

නො.	ගම.	ඉඩමේ නම.	අන්දම.	මහත. අ. රු. ප.
7169	එල්ලරුව	වේවැල්අගාරේ මුකලාන	මුකලාන	9 0 25
7170	එම	එම	එම	12 0 0
7171	එම	එම	එම	7 1 29
7172	එම	එම	එම	10 2 0
නියමකරනලද මුදල අත්කරගත් රුපියල් 50යි.				
සිතියම 1,416.				
7388	අන්තෝරුව	කොගොම්ගහවත්ත	කැලේ සහ හේන	2 1 14
නියමකරනලද මුදල අත්කරගත් රුපියල් 20යි.				
සිතියම 1,421.				
7411	උඩවෙල	ගල්ගාවා කැලේ	හේන සහ කැලේ	33 0 0
7412	නවසිංහවත්ත සහ උඩ වෙල	ගල්ගාවා මුකලාන	උස් කැලේ	93 2 14
7413	නාඞ්ඞිත්තත්තකඩවල	නාඞ්ඞිත්තකඩවල කැලේ	හේන් කැලාව	17 2 35
7414	එම	විදනේගම මුකලාන	උස් කැලේ	371 3 18
7415	එම	විදනේගම කැලේ	හේන් කැලාව	62 2 3
අයිතිකම් කිසිත්තා—ඇල්. ඒ. කථනසිද්දේ සහ තව දෙනෙක්.				
Q 638	එම	බෝපිටිගම වහකුමුර	කුමුර	6 3 28
අයිතිකම් කිසිත්තා—ඇල්. ඒ. කථනසිද්දේ.				
R 638	එම	කථනසිද්දේගේ වත්ත	පොල් සහ දුන්නොල වවන ඉඩම	1 3 36
අයිතිකම් කිසිත්තා—රජසන්තක.				
7416	එම	බතලහේන්ගායේ මුකලාන	උස් කැලේ	71 3 24

නියමකරනලද මුදල නොමර 7412, 7414, 7416 ඉඩම් කැබලිවලට අත්කරගත් රුපියල් 50යි. නොමර 7411, 7415 සහ 7413 ඉඩම් කැබලිවලට අත්කරගත් රුපියල් 35යි. නොමර Q 638 ඉඩම් කැබලිවලට අත්කරගත් රුපියල් 10යි. නොමර R 638 ඉඩම් කැබලිවලට අත්කරගත් රුපියල් 25යි.

මෙම ඉඩම් ගැණ වැහිදුර කාරණා සර්වේසර්ස්තරුල්ලන්තාන්සේගෙන්ද, වින්නිමේ නොන්දේසි ගැණ කාරණා වසම් දසාවේ ආණ්ඩුවේ ඒජන්තාධිපතිවරයාගෙන්ද දැනගන්නට පුළුවන.

ගරුකර ආණ්ඩුකාර උතුරානන්වහන්සේගේ ආඥාවලය,
ඊ. හොඵල් වාකර්,
මහසෙක්කාරිස් වම්හ.

No. 1,264, N.-W. P.

Colonial Secretary's Office,
Colombo, May 11, 1898.

ON Friday, June 17, 1898, at 1 o'clock P.M., the Government Agent for the North-Western Province will put up to auction, at his office in Kurunegala, the under-mentioned portions of Crown Land, on the terms authorized by Government.

Thirteen allotments of land situated in the Katugampola hatpattu division of the Kurunegala District of the North-Western Province.

Preliminary plan 1,523.

Lot.	Village.	Name of Land.	Name of Claimant.	Description.	Extent.		
					A.	R.	P.
7958	Wettewa	Avaregodamukalana	Crown	Forest	26	1	24
7959	Do.	do.	do.	do.	43	3	37
K 647	Do.	Paragahamulahena	Mudianselage Balahami and Ukku Banda	Low jungle	5	1	22
7960	Kalegedara	Avaregodamukalana	Crown	Forest	107	3	19
7961	Udawelawatta	do.	do.	do.	71	1	19
7962	Religala	do.	do.	do.	29	1	34

Upset price,—Rs. 55 per acre.

Preliminary plan 1,528.

7982	Meddepola	Taranemukalana	Crown	Forest	19	2	11
7984	Do.	Potgulamukalana	do.	Forest and contains valuable timber	102	2	20
7985	Palkada	Kiriwanemukalana	do.	Forest	56	0	25

Upset price,—Lots 7,982 and 7,985, Rs. 60 per acre ; lot 7,984, Rs. 70 per acre.

Preliminary plan 1,535.

8050	Dombagahagedara	Dummaladeniamukalana	Crown	Forest	65	3	0
8051	Dombagahagedara and Beddegedara	Kongahamukalana	do.	do.	88	1	33
8052	Erepola	Paragahamukalana	do.	do.	13	1	2
O 649	Dambagahagedara	Walaktiayahena	H. M. Appuhami and Dingiri Banda	Low jungle	3	2	3

Upset price,— Rs. 40 per acre.

Further information respecting these lands may be obtained from the Surveyor-General, and respecting the conditions of sale from the Government Agent, North-Western Province.

By His Excellency the Governor's command,

E. NOEL WALKER,
Colonial Secretary.

No. 1,264, N.-W. P.

වම 1898 ක්වූ මැයි මස 11 වෙනි දින කොළඹ

මහසෙනෙවුනාරිපුරාණයේ කන්තෝරුවේදී.

සමූහයකට ආණ්ඩුවේ ඒජන්තවරයාගේ විසින් මෙහි පහත සඳහන්වන ආණ්ඩුව සත්කම ඉඩම් ආණ්ඩුවේ නියෝගවල ප්‍රකාරයට වම 1898 ක්වූ ජූනි මස 17 වෙනි දින වූ සිකුරුදා දවල් එකට කුරුනෑගල කම් මේරියේදී වෙන්දේසිකර විකුණනු ලබන සේදනවා ඇත.

වසම් දිසාවේ කුරුනෑගල පලාතේ කවුච්චපලහන්පත්තුවේ පිහිටා තිබෙන බිම්කැබෙලි.

සිතියම 1,523. අයිතිකම් කිසිවක්—රජසත්කම.

නො.	ගම.	ඉඩමේ නම.	අන්දම.	මහත.
			අ. රු. ප.	
7958	වෑන්තුව	අවාරේගොඩ මුකලාන	මුකලාන	26 1 24
7959	එම	එම	එම	43 3 37
R 647	එම	අයිතිකම් කිසිවක්—මුදියන්සේලාගේ බාලනාමි සහ පරගහමුලගේ පරගහමුලගේ	ලක්කුබන්ඩා. ලද කැලේ	5 1 22
7960	කැලෑගෙදර උඩවෙල	අවාරේගොඩමුකලාන	මුකලාන	107 3 19
7961	එම	එම	එම	71 1 19
7962	එම	එම	එම	29 1 34

නියමකරනලද මුදල අක්කරයක් රුපියල් 55යි.

සිතියම 1,528.

7982	මැදිපොල	කරනේ මුකලාන	මුකලාන	19 2 11
7984	එම	පොත්ගලේ මුකලාන	මුකලාන, වෑදගත් ලී හි කිබේ	102 2 20
7985	පාල්කඩ	කිරිවානේ මුකලාන	මුකලාන	56 0 25

නියම කරනලද මුදල නොමිමර 7,982 සහ 7,985 දරන බිම්කැබෙලි දෙක අක්කරයක් රුපියල් 60යි. 7,984 දරන බිම්කැබෙලි අක්කරයක් රුපියල් 70යි.

සිතියම 1,535. අයිතිකම් කිසිවක්—රජසත්කම.

8050	දඹහතගෙදර	දුම්මලදෙවිය මුකලාන	මුකලාන	65 3 0
8051	එම සහ බෑද්දේගෙදර	කෝන්ගහ මුකලාන	එම	88 1 33
8052	ඇරේපොල	පරගහ මුකලාන	එම	13 1 2

කො.	ගම.	ඉඩමේ නම.	අත්දම.	මහත.
O 649	දම්හතගෙදර	අයිතිකම කිසිත්තා—එච්. ඇම්. අප්පුහාමි සහ තිත්තිරිවත්තා. වලකැට්ටි හේන	ලදුකැලේ	අ. රු. ප. 3 2 3

නිමකරනලද මුදල අත්කරගත් රුපියල් 40යි.

මෙම ඉඩම් ගැණ වැඩිදුර කාරණා සර්වේසර්ජනරුල්ලන්තාත්සේගෙන්ද; විකිනීමේ කොන්දේසි ගැණ කාරණා වසම් දිසාවේ ආණ්ඩුවේ ඒජන්තරුන්තාත්සේගෙන්ද දැනගන්නට පුළුවන.

හරුවර ආණ්ඩුකාර උතුමානත්තනත්සේගේ ආඥාවලෙස,
ඊ. කොළිල් වාකර්,
මහසෙක්කුකාරිස් මමස.

LAND SALES IN THE NORTH-CENTRAL PROVINCE.

Amended Notice.

No. 964, N.-C. P. Colonial Secretary's Office,
Colombo, May 5, 1898.

ON Monday, June 13, 1898, at 12 noon, the Government Agent for the North-Central Province will put up to auction, at *Kalawewa Bungalow*, the under-mentioned portions of Crown Land, on the terms authorized by Government.

Fifty-seven allotments of land situated in the Kalagampalata division of the Nuwarakalawiya District of the North-Central Province.

Preliminary plan 1,317.—Kalagam korale.
Applicant—Nil.

Village—Kadurugama.

Description—Land suitable for paddy.

Lot.	Extent.	Lot.	Extent.
	A. R. P.		A. R. P.
3920	7 0 33	3946	9 3 34
3922	12 0 10	3947	9 1 28
3923	10 3 0	3948	9 2 11
3924	7 3 32	3949	10 0 23
3926	9 2 24	3950	9 2 37
3927	5 2 20	3951	9 2 11
3928	12 2 21	3952	11 2 12
3929	8 2 19	3953	9 3 30
3930	10 0 34	3954	9 2 23
3932	10 0 22	3955	9 3 14
3933	8 2 2	3956	10 0 20
3934	10 0 0	3957	11 3 31
3935	9 3 2	3958	11 1 4
3936	9 0 16	3959	10 1 17
3937	8 3 23	3960	10 0 0
3938	10 1 22	3961	9 2 13
3939	10 1 7	3962	13 2 6
3940	9 0 37	3963	8 1 16
3941	9 2 2	3964	9 1 21
3942	9 3 9	3965	7 1 31
3943	9 2 6	3966	8 0 0
3944	9 2 29	3967	10 1 13
3945	10 0 26	3968	8 3 30

Preliminary plan 512.—Kalagam korale.
Applicant—Nil.

Village—Kalawewa.

Description—Land suitable for paddy.

Lot.	Extent.	Lot.	Extent.
	A. R. P.		A. R. P.
1862	11 0 30	1874	10 2 15
1863	11 1 0	1881	4 0 36
1872	5 1 15	1882	16 2 14
1873	4 2 37		

Preliminary plan 938.—Negampaha korale.
Applicant—Kaniya, Vel-arachchi.

Village. Description.

2789	Negama	Low jungle	3 2 37
------	--------	------------	--------

Upset price.—Lands in preliminary plans 1317 and 512 at Rs. 20 per acre with timber, and the rest at Rs. 10 per acre.

Lands described in preliminary plans 1317 and 512 are benefited by the restoration of Kalawewa and its Yoda-ela, and are subject to an annual irrigation rate of Re. 1 per acre, payable by the purchasers.

Further information respecting these lands may be obtained from the Surveyor-General, and respecting the conditions of sale from the Government Agent, Anuradhapura.

By His Excellency the Governor's command

E. NOEL WALKER,
Colonial Secretary.

වෙනස්කරනලද දැන්වීමයි.

වර්ෂ 1898 ජූනි මස 5 වෙනි දින
No. 964, N.-C.P. කොළඹ මහසෙක්කුකාරිස් උත්තා,
ත්සේගේ කන්තෝරුවේදීය.

උතුරු මැද දිසාවේ ආණ්ඩුවේ ඒජන්තරුන්තාත්සේ
විසින් මෙහි පහත සඳහන්වෙන ආණ්ඩුව සහ
තන ඉඩම් ආණ්ඩුවේ නියෝගවල ප්‍රකාරයට වර්ෂ 1898

කවු පුති මස 13 වෙනි දිනවූ බද්ද දවල් 12ට කලා වැවේ බංගලාවේදී වෙන්දේසිකර විකුණන්නට ගෙදර කවා ඇත.

උතුරු මද දිසාවේ කලාගම් පලාතේ කොට්ඨාසයේ පිහිටා තිබෙන බිම්කැබලි 57ක්.

සිතියම 1,317. කලාගම්කෝරලය.

මෙම ඉඩම්වලට ඉල්ලුම්කාරයන් කැඟා.

ගම—කඳුගුණම. අත්දල—පිටටි හොද බිම.

නො.	අ. රු. ප.	නො.	අ. රු. ප.
3920	7 0 33	3942	9 3 9
3922	12 0 10	3943	9 2 6
3923	10 3 0	3944	9 2 26
3924	7 3 32	3945	10 0 29
3926	9 2 24	3946	9 3 34
3927	5 2 20	3947	9 1 28
3928	12 2 21	3948	9 2 11
3929	8 2 19	3949	10 0 23
3930	10 0 34	3950	9 2 37
3932	10 0 22	3951	9 2 11
3933	8 2 2	3952	11 2 12
3934	10 0 0	3953	9 3 30
3935	9 3 2	3954	9 2 23
3936	9 0 16	3955	9 3 14
3937	8 3 23	3956	10 0 20
3938	10 1 22	3957	11 3 31
3939	10 1 7	3958	11 1 4
3940	9 0 37	3959	10 1 17
3941	9 2 2	3960	10 0 0

නො.	අ. රු. ප.	නො.	අ. රු. ප.
3961	9 2 13	1862	11 0 30
3962	13 2 6	1863	11 1 0
3963	8 1 16	1872	5 1 15
3964	9 1 21	1873	4 2 37
3965	7 1 31	1874	10 2 15
3966	8 0 0	1881	4 0 36
3967	10 1 13	1882	16 2 14
3968	8 3 30		

සිතියම 938. නැගෙනහිර කෝරලය.

ඉල්ලුම්කාරයා—කතිකා වෙල් ආරම්භ.

2789 නැගෙනහිර කෝරලයේ අත්විකුලම 3 2 37

නොමමර 1317 සහ 512 සිතියමවල පවතින ඉඩම් අත්කරගත් රුපියල් 20 ගනනෙන්, අතිරික්ත ඉඩම් අත්කරගත් රුපියල් 10 ගනනෙන්.

නොමමර 1317 සහ 512 සිතියමවල පවතින ඉඩම්වලට කලාවැවේ සහ සෝදාපුරුණන් ප්‍රදේශයේ ලැබෙන දෙසින්, අත්කරගතව ඉඩුරුද්දකට රුපියල් ගනනෙන් දිසබද්දක් ගැනුම්කාරයා වසින් තබා ගත හැක.

මෙම ඉඩම් ගැන වැඩිදුර කාරණා සර්වේසර්වර්ෂල් ලන්තාන්යේගෙන්ද, වකිනිමේ සොන්දේසි ගැන අනුරධපුරේ ආණ්ඩුවේ ඒකගතයාගෙන්ද දැනගන්නට පුළුවන.

ආණ්ඩුකාර උතුරු කන්තලේගේ ආණ්ඩුපුත්‍රය,

ජී. තොට්ටු මාකර්, මහලොවුකැපිට් වසිම.

No. 965, N.C.P.

Colonial Secretary's Office,

Columbo, May 11, 1898.

ON Monday, June 20, 1898, at 12 o'clock noon, the Government Agent for the North-Central Province will put up to auction, at Tirappane, the under-mentioned portions of Crown Land, on the terms authorized by Government.

Twenty-eight allotments of land situated in the Hurulupalata division of the Anuradhapura District of the North-Central Province.

Preliminary plan 1,549.—Matombuwa korale.

Lot.	Village.	Name of Applicant.	Name of Claimant.	Description.	Extent.
4767	Rotawewa	Hapuwa Vel-panikkiya	Crown	Land suitable for paddy	6 1 10

Preliminary plan 1,520.—Matombuwa korale.

4696	Kelewa	Walliya Vel-pediya	Crown	Land suitable for paddy	7 0 0
4698	Do.	do.	do.	do.	3 0 1

Preliminary plan 729.—Kunchuttu korale.

2362	Wattawewa	Kadirate Vel-vidane	Crown	Land suitable for paddy	3 3 25
2362	Do.	Punchirala Mohottala	do.	do.	1 1 10

Preliminary plan 667.—Ulagalla korale.

2232	Muriyakadawala	Velate Vel-vidane	Crown	Land suitable for paddy	3 2 23
2233	Do.	do.	do.	do.	0 0 29
26121	Do.	do.	Appurala Vel-vidane	Garden one year old	0 0 11
2234	Karambawa	Appurala Vel-vidane	Crown	Land suitable for paddy	5 1 1

Preliminary plan 710.—Ulagalla korale.

2326	Kunchikulama	—	Crown	Jungle fit for paddy	6 3 23
2327	Do.	—	do.	do.	0 1 3
2328	Wellamadawa	—	do.	do.	0 2 14

Preliminary plan 375.—Udiyankulama korale.

1320	Mananketiya	—	Crown	Jungle fit for paddy	4 1 1
1321	Do.	—	do.	do.	3 2 17
1322	Do.	—	do.	do.	1 1 34
1323	Do.	—	do.	do.	4 0 36
1330	Do.	—	do.	Fit for garden	0 3 10
1331	Do.	—	do.	do.	0 3 31
1332	Do.	—	do.	do.	0 3 16
1333	Do.	—	do.	do.	0 3 29
1336	Do.	—	do.	Fit for paddy	1 1 1
1340	Do.	—	do.	do.	0 3 29
1344	Do.	—	do.	do.	3 1 23
1345	Do.	—	do.	do.	4 3 32

Lot.	Village.	Name of Applicant.	Name of Claimant.	Description.	Extent. A. B. P.
1346.	Mananketiya	—	Crown	Fit for paddy	3 3 29
1347	Do.	—	do.	do.	2 2 1
1348	Do.	—	do.	do.	3 3 28
1349	Do.	—	do.	do.	2 0 16

Upset price,—Rs. 10 per acre.

Further information respecting these lands may be obtained from the Surveyor-General, and respecting the conditions of sale from the Government Agent, Anuradhapura.

By His Excellency the Governor's command,

E. NOEL WALKER,
Colonial Secretary.

No. 965, N.-C. P.

වර්ෂ 1898 ක්වූ මැයි මස 11 වෙනි දින කොළඹ
මහසෙනෙවිවරයාගේ ආණ්ඩුකාරවරයාගේ අණවිටි.

උතුරුමැද දිසාවේ ආණ්ඩුවේ මහජීවත්තලත්තානගේ විසින් මෙහි පහත සඳහන් වෙත. ආණ්ඩුව සන්තක ඉඩම් ආණ්ඩුවේ නියෝගවල ප්‍රකාරයට වර්ෂ 1898 ක්වූ ජූනි මස 20 වෙනි දින වූ සඳු දවල් 12ට කිරී පවත්වනු ලබන විකුණුමට යෙදෙනවා ඇත.

උතුරුමැද දිසාවේ අනුරාධපුර පලාතේ හුරුවපලාත කොට්ඨාසයේ පිහිටා තිබෙන බිම්කැබලි.
සිතියම 1,549. මාවලුවාකෝරලේ. අයිතිකම් කියවුම—ආණ්ඩුව.

නො.	ගම.	ඉල්ලුම්කාරයා.	අන්දම.	වගක. අ. ර. ප.
4767	රොටවැව	කපුවා වෙල්පතික්කියා	විගොවිතැනට පුදුසු ඉඩම	6 1 10
		සිතියම 1,520.		
4696	කැලෑව	වල්ලියා වෙල්පේසියා	එම	7 0 0
4698	එම	එම	එම	3 0 10
		සිතියම 729.		
2362	වත්තේවැව	කදිරුගේ වෙල්පිදුගේ	එම	3 2 25
2362½	පුත්තියල මොහොවිවල	එම	එම	1 1 14
		සිතියම 667. උලගල්ලකෝරලේ.		
2232	මුරියකඩවල	වේලාගේ වෙල්පිදුගේ	එම	3 2 22
2233	එම	එම	එම	0 0 21
		අයිතිකම් කියවුම—අප්පුරල වෙල්පිදුගේ.		
U 121	එම	වේලාගේ වෙල්පිදුගේ	අවුරුද්දක් කල්ගියවගක	0 0 11
		අයිතිකම් කියවුම—ආණ්ඩුව.		
2234	කරඹුව	අප්පුරල වෙල්පිදුගේ	විගොවිතැනට පුදුසු ඉඩම	5 1 2
		සිතියම 710.		
2326	කුලත්තියලම	—	වි ගොවිතැනට පුදුසු කැලේ	6 3 26
2327	එම	—	එම	9 1 2
2328	වෙල්ලමුදුව	—	එම	0 2 14
		සිතියම 375. උඩ්පිටියකුලම කෝරලේ.		
1320	එම	—	එම	4 1 1
1321	එම	—	එම	3 2 17
1322	එම	—	එම	1 1 34
1323	එම	—	එම	4 0 26
1330	එම	—	වත්තකට පුදුසු ඉඩම	0 3 10
1331	එම	—	එම	0 3 31
1332	එම	—	එම	0 3 18
1333	එම	—	එම	0 3 30
1336	එම	—	වි ගොවිතැනට පුදුසු ඉඩම	1 1 10
1340	එම	—	එම	0 3 29
1344	එම	—	එම	3 1 22
1345	එම	—	එම	4 3 39
1346	එම	—	එම	3 3 92
1347	එම	—	එම	2 2 1
1348	එම	—	එම	3 3 28
1349	එම	—	එම	2 0 16

අක්කරයන් රුපියල් දහයේ පවත්වනු ලබන විකුණුමට යෙදෙනවා ඇත.

මෙම ඉඩම් ගැන වැඩිදුර කාරණා සර්වේශ්වර්තනාලයෙන් හෝ විකිනීමේ කොන්දේසිය ගැන වැඩිදුර කාරණා උතුරුමැදදිසාවේ ආණ්ඩුවේ ජීවත්තලත්තානගේගෙන් දැනගන්නට පුළුවන.

ගරුකර ආණ්ඩුකාර උතුමානත්තගේගේ ආඥාවලට,
ජ. නොඑල් වාකර්,
මහසෙනෙවිවරයා වෙත.

No. 966, N.-C. P.

Colonial Secretary's Office,
Colombo, May 20, 1898.

ON Wednesday, July 13, 1898, at 12 o'clock noon, the Government Agent for the North-Central Province will put up to auction, at Eppawala in Anuradhapura, the under-mentioned portions of Crown Land, on the terms authorized by Government.

Nineteen allotments of land situated in the Eppawala korale division of the Anuradhapura District of the North-Central Province.

Preliminary plan 1,508.—Eppawala korale.

Lot.	Village.	Name of Applicant.	Description.	Extent. A. R. P.
4670	Hangiliya	D. D. Wijayasinha	High ground	0 3 2
Preliminary plan 1,299.—Eppawala korale.				
3856	Keleduilwewa	—	Land suitable for paddy	0 3 39
3857	Do	—	do.	0 0 1
3858	Do.	—	do.	0 0 1-75
3859	Do.	—	do.	0 0 6
3860	Do.	—	Old coconut garden	1 1 13
3861	Do.	—	do.	1 0 19
3863	Do.	—	do.	0 0 38
3865	Do.	—	Paddy field	0 0 12
3868	Do.	—	Coconut garden	0 2 23
3870	Do.	—	Land fit for paddy	3 2 33
3871	Do.	—	do.	0 0 1-75
3872	Do.	—	do.	0 0 0-75
3873	Do.	—	do.	0 0 1-50
3874	Do.	—	do.	1 2 27

Preliminary plan 1,585.—Eppawala korale.

4831	Kandukulama	Loku Banda Ratemahatmaya and another	Land fit for paddy	1 1 20
Preliminary plan 1,521.—Eppawala korale.				
4700	Dematawewa	A. Velata	Land fit for paddy	3 3 31
Preliminary plan 1,448.—Eppawala korale.				
4452½	Ipalagama	K. Appuhamy	Land fit for paddy	0 0 27
Preliminary plan 1,482.—Eppawala korale.				
4593	Konwewa	P. G. H. Pinhamy	Fit for garden	0 1 1

Upset price,—Rs. 10 per acre.

Further information respecting these lands may be obtained from the Surveyor-General, and respecting the conditions of sale from the Government Agent, North-Central Province, Anuradhapura.

By His Excellency the Governor's command,

E. NOEL WALKER,
Colonial Secretary.

No. 966, N.-C. P.

විෂි 1898 ක්වූ මැයි මස 19 වෙනි දින කොළඹ

මහාසක්‍රමාරීජලක්කාන්සේගේ කන්කෝරොවෙදිය.

තුරුමැද දිසාවේ ආණ්ඩුවේ මහළුපත්තලක්කාන්සේ විසින් මෙහි සහක සඳහන්වෙහ ආණ්ඩුව සන්තක ඉඩම් ආණ්ඩුවේ නියෝගවල ප්‍රකාරයට විෂි 1898 ක්වූ ජූලි මස 13 වෙනි දිනවූ තද්ද දවල් දෙලොව අඩු රඬපුරේ එප්පාවලදී වෙන්දේසිකර විකුණනව යෙදෙනවා ඇත.

තුරුමැද දිසාවේ අනුරධපුර පලාතේ එප්පාවලකෝරලේ පිහිටාතිබෙන බිම්කැබෙලු 19ක්.

සිතියම 1,508. එප්පාවලකෝරලේ. අයිතිකම කියන්නා—ආණ්ඩුව.

කො.	ගම.	ඉල්ලුම්කාරයා.	අන්දම.	මහස. අ. ර. ප.
4670	හංගිලියා	ඩී. ඩී. විජයසිංහ	හොඩබිම	0 3 2
සිතියම 1,299.				
3856	කැලේදිවුල්වැව	—	එ ගොවිකැනව සුදුසු ඉඩම	0 3 39
3857	එම	—	එම	0 0 1
3858	එම	—	එම	0 0 1-75
3859	එම	—	එම	0 0 6
3860	එම	—	පරන පොල්වත්ත	1 1 13
3861	එම	—	එම	1 0 19
3863	එම	—	එම	0 0 38
3865	එම	—	කුඹුර	0 0 12
3868	එම	—	පොල්වත්ත	0 2 23
3870	එම	—	එ ගොවිකැනව සුදුසු ඉඩම	3 2 33
3871	එම	—	එම	0 0 1-75
3872	එම	—	එම	0 0 0-75
3873	එම	—	එම	0 0 1-50
3874	එම	—	එම	1 2 27

නො.	ගම.	ඉල්ලුම්කාරයා.	අන්දම.	මහත. අ. රු. ප.
4831	කඳුකුලම	සිතියම 1,585. ලොකුබන්ඩා රචේමගන් මයා සහ තවත් අය	වී ගොවිතැනට සුදුසු ඉඩම	1 1 25
4700	දෙමටවැව	සිතියම 1,521. ඒ. චේලාගේ	එම	3 3 31
4452½	ඉපලගම	සිතියම 1,448. කේ. අප්පහාමි	එම	0 0 27
4593	කෝන්වැව	සිතියම 1,482. පී. ජී. එච්. පිත්හාමි	වත්තකට සුදුසු ඉඩම	0 1 1

අක්කරයක් රූපියල් දහයේ පටන් විකුණනට යෙදෙනවා ඇත.
මෙම ඉඩම් ගැන වැඩිදුර කාරණා සර්වේශර්ජනරාජ්තුමාගෙන්ද, විනිනීමේ කොන්දේසිය ගැන වැඩිදුර
කාරණා උතුරුමැද දිසාවේ ආණ්ඩුවේ ඒජන්තලත්තාන්සේගෙන්ද දැනගන්නට පුළුවන.
ගරුකර ආණ්ඩුකාර උතුමානන්වතන්සේගේ ආඥාවලෙස,
ජී. නොඑල් වාකර්,
මහසෙක්‍රතාරීස් වමිහ.

LAND SALES IN THE PROVINCE OF UVA.

No. 314, P. OF U.

Colonial Secretary's Office,
Colombo, May 19, 1898.

ON Tuesday, June 28, 1898, at 1 o'clock P.M., the Government Agent for the Province of Uva will put up to auction, at his office in the Kachcheri, the under-mentioned portion of Crown Land, on the terms authorized by Government.

An allotment of land situated in the Wellawaya division of the Badulla District of the Province of Uva.
Preliminary plan 747.

Lot.	Village.	Name of Applicant.	Name of Claimant.	Description.	Extent. A. R. P.
2621	Koslanda	Mr. J. Bisset	Crown	Patana	21 1 5

Upset price,—Rs. 10 per acre.

Further information regarding this land may be obtained from the Surveyor-General, and regarding condition of sale from the Government Agent, Uva.

By His Excellency the Governor's command,
E. NOEL WALKER,
Colonial Secretary.

No. 314, P. OF U.

වර්ෂ 1898 ක්වූ මැයි මස 19 වෙනි දින කොළඹ
මහසෙක්‍රතාරීස්ලත්තාන්සේගේ කන්තෝරුවේදී.

උච්ච දිසාවේ ආණ්ඩුවේ ඒජන්තලත්තාන්සේ විසින් මෙහි පහත සඳහන්වෙන ආණ්ඩුව සත්කක ඉඩම ආණ්ඩුවේ නියෝගවල ප්‍රකාරයට වර්ෂ 1898 ක්වූ ජූනි මස 28 වෙනි දිනවූ අඟහරුවාද එකට බදු එකවරින්දී වෙන්දේසිකර විකුණනට යෙදෙනවා ඇත.

උච්ච දිසාවේ බදු එපලාගේ වැල්ලවා කොට්ඨාසයේ පිහිටා තිබෙන බිම්කැබලි 1ක්.

සිතියම 747.

නො.	ගම.	ඉල්ලුම්කාරයා.	අන්දම.	මහත. අ. රු. ප.
2621	කොස්ලන්ද	ජේ. බිසට් මහත්මයා	පහත,	21 1 5

අක්කරයක් රූපියල් 10 සිට පටන්ගනු ලැබේ.

මෙම ඉඩම ගැන වැඩිදුර කාරණා සර්වේශර්ජනරාජ්ලත්තාන්සේගෙන්ද, විකුණුම් ගැන තොරතුරු උච්ච ආණ්ඩුවේ ඒජන්තලත්තාන්සේගෙන්ද දැනගත හැකිය.

ගරුකර ආණ්ඩුකාර උතුමානන්වතන්සේගේ ආඥාවලෙස,
ජී. නොඑල් වාකර්,
මහසෙක්‍රතාරීස් වමිහ.

No. 315, P. OF U.

Colonial Secretary's Office,
Colombo, May 19, 1898.

ON Tuesday, June 28, 1898, at 1 o'clock P.M., the Government Agent for the Province of Uva will put up to auction, at his office in the Kachcheri, the under-mentioned portions of Crown Land, on the terms authorized by Government.

Five allotments of land situated in the Yatikinda division of the Badulla District of the Province of Uva.
Preliminary plan 653.

Lot.	Village.	Name of Applicant.	Name of Claimant.	Description.	Extent. A. R. P.
2325	Gotuwala	Mr. H. O. Hoseason	Crown	Jungle and patana	6 1 24
2326	Do.	do.	do.	do.	4 2 16
2328	Do.	do.	do.	do.	14 2 10
Preliminary plan 534.					
X 58	Attanagalla	Mr. L. B. Moss	Sardial and others	Patana	13 3 12
Preliminary plan 786.					
2739	Within Local Board limits of Badulla	Messrs. Walker and Greig	Crown	Reserved	0 0 13-26

Upset price,—Rs. 10 per acre.

Further information regarding these lands may be obtained from the Surveyor-General, and regarding conditions of sale from the Government Agent, Uva.

By His Excellency the Governor's command,

D. NOEL WALKER,
Colonial Secretary.

No. 315, P. OF U.

වම් 1898 ක්වූ මැයි මස 19 වෙනි දින කොළඹ

මහසෙනසුනාධිපතිවරයාගේ කන්දෝරුවෙහිදී.

ඉහත දිනවලට අදාළවූ ඒජන්තවරයාගේ විසින් මෙහි පහත සඳහන්වූ ආර්ථික ඉඩම් ආණ්ඩුවේ නියෝගවල ප්‍රකාරයට වම් 1898 ක්වූ ජූනි මස 28 වෙනි දිනවූ අභ්‍යන්තරව පවතින ඉඩම් වෙරළේදී වෙන්දේසිකර විකුණනට යෙදෙනවා ඇත.

ඉහත දිනවලට ඉඩම් පලාතේ ගවිකිදු කොට්ඨාසයේ පිහිටා පවතින ඉඩම්වලට වත්.

සිතියම 653. අයිතිකම් කිසිත්තා—ආණ්ඩුව.

නො.	ගම.	ඉල්ලීමකාරයා.	අන්දම.	මහස. අ. ර. ප.
2325	ගොටුවල	එම්. ඩී. ගොසියන් මහත්මයා	කැලාව සහ පහත	6 1 24
2326	එම	එම	එම	4 2 16
2328	එම	එම	එම	14 2 10
සිතියම 534. අයිතිකම් කිසිත්තා—සර්දියල් සහ වෙනත් අය.				
X 58	අත්තකොල්ල	ඇල්. ඩී. මොස් මහත්මයා	පහත	13 3 12
සිතියම 786. අයිතිකම් කිසිත්තා—ආණ්ඩුව.				
2739	බදුල්ලේ ලෝකල් බෝඩ් මායිම් ඇතුළත	වෝකර් ශ්‍රීක් සමාගම	ඉතුරුකර නිබන්ධන	0 0 13-26

අත්කරගත් රුපියල් 10යේ සිට විකුණනු ලැබේ.

මෙම ඉඩම් කැණ වැඩිදුර කාරණා සර්වේෂර්ස්වරයාගේ සහ, විකුණුම් කැණ තොරතුරු ලැබීමට ආණ්ඩුවේ ඒජන්තවරයාගෙන්ද දැනගත යුතුයි.

ගරුකර ආණ්ඩුකාර උතුමානන්වරයාගේ අයුරුලෙස,

ජ. කොර්ල් වාසර්,
මහසෙනසුනාධිපතිවරයා.

No. 316, P. OF U.

Colonial Secretary's Office,
Colombo, May 19, 1898.

ON Tuesday, June 28, 1898, at 1 P.M., the Government Agent for the Province of Uva will put up to auction, at his office in the Kachcheri, the under-mentioned portions of Crown Land, on the terms authorized by Government.

Two allotments of land situated in the Wellassa division of the Badulla District of the Province of Uva.
Preliminary plan 722.

Lot.	Village.	Name of Applicant.	Description.	Extent. A. R. P.
2499	Karagahawela and Malhewa	Mr. John Williams	Patana closely dotted with trees, viz., aralu, gammala, kahata, &c.	212 1 0
2501	Karagahawela	do.	Forest and patana	10 1 34

Upset price,—Rs. 10 per acre.

Further information regarding these lands may be obtained from the Surveyor-General, and regarding conditions of sale from the Government Agent, Badulla.

By His Excellency the Governor's command,

E. NOEL WALKER,
Colonial Secretary.

No. 316, P. OF U.

වර්ෂ 1898 ජූලි මස 19 වෙනි දින කොළඹ

මහසෙනෙට්ටු ජනපතිවරයාගේ කණ්ඩායමේ දීම.

ඉහත දිනට අනුමතව ඒකකලයන්ගේ විසින් මෙහි පහත සඳහන්වන අනුමත සන්තක ඉඩම් අනුමතව නියෝගවල ප්‍රකාරයට වර්ෂ 1898 ජූලි මස 28 වෙනි දිනට අහඹු වශයෙන් එකට බදු එකවරින්දීම වෙන්දේසි කර විකුණනුට යෙදෙනවා ඇත.

ඉහත දිනට බදු පලයේ වෙල්ලස්ස කොමිෂියායේ පිහිටා තිබෙන බිම්කැබලි 2ක්.

සිතියම 722. අත්දම—අරළු, ගම්මාළු සහ කහට ගස්වලින් සහසරව ගැවසිගත්තාටු පහත්වීම.

නො.	ගම.	ඉල්ලුම්කාරයා.	අයිතිකම් කියවතා.	මහත.
				අ. රු. ප.
2499	කරගහවෙල සහ මල්ගැව	ජෝන් විලියම්ස් මහත්මයා	අනුමත	212 1 0
2501	කරගහවෙල	අත්දම—කැලෑව සහ පහත.	එම	10 1 34

අක්කරයක් රුපියල් 10යේ සිට විකුණනු ලැබේ.

මෙම ඉඩම් ගැණ වැඩිදුර කාරණා සර්වේසර්ජන්ගේ නියෝගයට, විකුණුම් ගැණ තොරතුරු ඉහත අනුමතව ඒකකලයන්ගේ ද දැනගත යුතුයි.

ගරුභර අනුමත කරුණු මාසයේදී අනුමතය,

ජ. නොඑල් මාකර්,
මහසෙනෙට්ටු මහත.

No. 317, P. OF U.

Colonial Secretary's Office,
Colombo, May 24, 1898.

ON Tuesday, July 5, 1898, at 1 P.M., the Government Agent for the Province of Uva will put up to auction, at his office in the Kaohcheri, the under-mentioned portions of Crown Land, on the terms authorized by Government.

Four allotments of land situated in the Buttala division of the Badulla District of the Province of Uva.

Preliminary plan 581.

Lot.	Village.	Name of Applicant.	Name of Claimant.	Description.	Extent. A. R. P.
1972	Etpattiya	For general sale	Crown	Abandoned paddy field	4 2 9
Upset price,—Rs. 10 per acre.					

Preliminary plan 351.

1126	Wasipone	Aralugaśmadi Meda-gedara Panchirala	Crown	Paddy field partly over-grown with jungle	1 1 12
Upset price,—Rs. 10 per acre.					

Preliminary plan 3,128.

S 449	Muppene	Mr. G. K. Deaker	Janis Baas*	Three huts, plantain trees, and chena	1 3 32
T 449	Do.	do.	do.*	Chena and thorny jungle	5 2 32

Upset price,—Rs. 40 per acre.

* This land was allowed to him on half-improved value of Rs. 30 per acre, but he has not yet paid the amount

Further information regarding these lands may be obtained from the Surveyor-General, and regarding conditions of sale from the Government Agent, Province of Uva.

By His Excellency the Governor's command,

E. NOEL WALKER,
Colonial Secretary.

No. 317, P. OF U.

වර්ෂ 1898 ජූලි මස 24 වෙනි දින කොළඹ

මහසෙනෙට්ටු ජනපතිවරයාගේ කණ්ඩායමේ දීම.

ඉහත දිනට අනුමතව ඒකකලයන්ගේ විසින් මෙහි පහත සඳහන්වන අනුමත සන්තක ඉඩම් අනුමතව නියෝගවල ප්‍රකාරයට වර්ෂ 1898 ජූලි මස 5 වෙනි දිනට අහඹු වශයෙන් එකට බදු එකවරින්දීම වෙන්දේසි කර විකුණනුට යෙදෙනවා ඇත.

ඉහත දිනට බදු පලයේ මුත්තල කොමිෂියායේ පිහිටා තිබෙන බිම්කැබලි 4ක්.

සිතියම 581. අයිතිකම් කියවතා—අනුමත.

නො.	ගම.	ඉල්ලුම්කාරයා.	අත්දම.	මහත.
				අ. රු. ප.
1972	ඇත්පවිස	විකිනිව	අත්දම	4 2 9
				සිතියම 351.

කො.	ගම.	ඉල්ලුම්කාරයා.	අන්දම.	මහත. අ. රු. ප.
1126	වාසිපානේ	අරඹනස්මඬ මැදගෙදර පුංචිඋල	කොටසක් කැලේ වවාපු කුඹුර	1 1 12
අක්කරයක් රුපියල් 10 සිට පටන්ගනු ලැබේ.				
සිතියම 3,128. අයිතිකම නිසන්තා—පුංචානිස්ඛාස්. අක්කරයක් රුපියල් 30ක ගානේ වටිනාකමෙන් දෙකෙන් කොටසකට ඔහුට විකුණුවේ නමුත් ඔහු මුදල් ගෙවා නැත.				
S 449	මුස්සපානේ	ජී. කේ. ඩීකර් මහත්මයා	පුංචාමඩු තුනයි කෙසෙල්ගස් සහ සේන	1 3 32
T 449	එම	එම	සේන සහ කටුසනික කැලේ	5 2 32
අක්කරයක් රුපියල් 40 සිට පටන්ගනු ලැබේ.				
මෙම ඉඩම් ගැණ වැඩිදුර කාරණා සර්වේෂර්න්කරුල්ලක්වනුයේද, විකිනීමේ කොන්දේසි ගැණ බදුල්ලේ ඒජන්තරුන්කාරයන්ගෙන්ද දැනගත්ව පුළුවන.				
ගරුකර ආණ්ඩුකාර උතුමානන්වහන්සේගේ ආඥාවලෙස, ඊ. නොඑල් වාකර්, මහසෙනෙකාරීස් වමිහ.				

No. 318, P. OF U.

Colonial Secretary's Office,
Colombo, May 24, 1898.

ON Tuesday, July 5, 1898, at 1 o'clock P.M., the Government Agent for the Province of Uva will put up to auction at Alutnuwara Resthouse, the under-mentioned portions of Crown Land, on the terms authorized by Government.

Five allotments of land situated in the Bintenna division of the Badulla District of the Province of Uva. Preliminary plan 368.

Lot	Village.	Name of Applicant.	Name of Claimant.	Description.	Extent. A. R. P.
1205	Elawela in Bintenna korale	For general sale	Crown	Abandoned field	4 2 11
1206	Do.	do.	do.	do.	5 1 14
1207	Do.	do.	do.	do.	8 1 17
Preliminary plan 1,943.					
6201	Pangaragammana	For general sale	Crown	Open land	6 1 35
6214	Do.	do	do.	do.	2 0 4

Upset price,—Rs. 10 per acre.

Further information regarding these lands may be obtained from the Surveyor-General, and regarding conditions of sale from the Government Agent, Uva.

By His Excellency the Governor's command,
E. NOEL WALKER,
Colonial Secretary.

No. 318, P. OF U.

වමි 1898 ක්වු මැයි මස 24 වෙනි දින කොළඹ මහසෙනෙකාරීස්උත්තාන්සේගේ කන්තෝරුවේදීය.

ඉඩම් දෙකෙහි මහජනකරුන්කාරයන්ගේ විසින් මෙහි පහත සඳහන්වෙන ආණ්ඩුව සන්තක ඉඩම් ආණ්ඩුවේ නියෝගවල ප්‍රකාරයට වමි 1898 ක්වු ජූලි මස 5 වෙනි දිනවු අගහරුවාදා දවල් 1 ව බදුල්ලේ කවුච්චේර් සේදි වෙන්දේසිකර විකුණත්ව යෙදෙනවා ඇත.

උව දිසාවේ බදුල්ල පලාතේ කිත්තාන්සේ කොට්ඨාසයේ පිහිටා තිබෙන භිම්කැබෙලි.

සිතියම 368. අයිතිකම නිසන්තා—ආණ්ඩුව.

කො.	ගම.	ඉල්ලුම්කාරයා.	අන්දම.	මහත. අ. රු. ප.
1205	කිත්තාන්සේකෝරලේ ඇලවෙල	විකිනීමට	ඇරිච්චකුඹුරු (වැඩකොකරපු)	4 2 11
1206	එම	එම	එම	5 1 14
1207	එම	එම	එම	8 1 17
අක්කරයක් රුපියල් 10 සේ සිට පටන්ගනු ලැබේ.				
සිතියම 1,943.				
6201	පත්තරගම්මන	විකිනීමට	පිටිටනිය	6 1 35
6214	එම	එම	එම	2 0 4

අක්කරයක් රුපියල් 10 සේ සිට පටන්ගනු ලැබේ.

මෙම ඉඩම් ගැන වැඩිදුර කාරණා සර්වේෂර්න්කරුල්ලක්වනුයේද, විකිනීම සම්බන්ධව උාවදිසාවේ ආණ්ඩුවේ ඒජන්තරුන්කාරයන්ගෙන්ද දැනගත්ව පුළුවන.

ගරුකර ආණ්ඩුකාර උතුමානන්වහන්සේගේ ආඥාවලෙස,
ඊ. නොඑල් වාකර්,
මහසෙනෙකාරීස් වමිහ.

LAND SALES IN THE PROVINCE OF SABARAGAMUWA.

No. 287, P. OF S.

Colonial Secretary's Office,
Colombo, May 24, 1898.

ON Tuesday, July 12, 1898, at 1 o'clock p.m, the Government Agent for the Province of Sabaragamuwa will put up for sale or settlement, at his office in Ratnapura, the under-mentioned portions of Crown Land, on the terms authorized by Government.

Six allotments of land situated in the Uda pattuwa of the Kuruwiti korale of the Ratnapura District.
Preliminary plan 711.

Lot.	Village.	Name of Land.	Name of Claimant.	Description.	Extent.		
					A.	R.	P.
X 87	Walandure	Alupotdeniya Egodawattahena	Y. M. Lokumahatmaya and others	Chena, one to six years old	2	0	38
Y 87	Do.	do.	do.	do.	0	2	24
Z 87	Do.	Jayatna Koratna	do.	Garden, young arecanut	0	0	37
A 88	Do.	Alupotdeniya Egodawattahena	do.	Chena cleared, one to six years old	4	3	35
B 88	Do.	do.	do.	do.	3	1	28
C 88	Do.	do.	do.	Cleared chena more or less	0	2	25

Preliminary plan 6,567.

Four allotments of land in Palle pattuwa of Nawadun korale.

10084	Magurugoda	Alupotakele or Galkumburahena	Crown	Degediya	2	0	12
10084½	Do.	do.	do.	do.	0	0	15.50
10084½	Do.	do.	do.	do.	6	3	0
10084½	Do.	Magurugodakele	do.	Chena	3	3	26

Upset price, — Rs. 10 per acre.

Further information respecting these lands may be obtained from the Surveyor-General, and respecting the conditions of sale from the Government Agent, Ratnapura.

By His Excellency the Governor's command,

E. NOEL WALKER,
Colonial Secretary.

No. 287, P. OF S.

වම් 1898 ක්වූ මැයි මස 24 වෙනි දින කොළඹ

මහසෙනෙවිතුමා විසින් සලකා බැලීමට කන්දොරු දෙවියම.

සබරගමුව දිසාවේ ඒජන්ත උපකාරකවරයා විසින් මෙහි සහක සඳහන් වූ ආණ්ඩුව සත්කම් ඉඩම් ආණ්ඩුවේ නියෝගවලට ප්‍රකාරයට වම් 1898 ක්වූ ජූලි මස 12 වෙනි දිනට අගහරුවාද 10 රත්තපුරේ කවිවෙරියේදී වෙන්දේසි කර විකුණන්නට යෙදෙනවා ඇත.

රත්තපුර පලාතේ කුරුවිටිකෝරලේ උඩපත්තුවේ පිහිටා තිබෙන බිම් කැබලි 6ක්.

පිහිටම 711. අයිතිකම කිසිත්තා—වයි. ඇම්. ලොකුමහත්මයා සහ තවත් අය.

කො.	ගම.	ඉඩමේ නම.	අත්දම.	මහස.
				අ. රු. ප.
X 87	වලඳුරේ	අඵපොත්දෙකිස එගොඩ වන්න හේන	අවුරුදු 6ක් මසස ඇති හේන	2 0 38
Y 87	එම	එම	එම	0 2 24
Z 87	එම	ජයන්ත කෝරත්ත	පැලපුවක්වත්ත	0 0 37
A 88	එම	අඵපොත්දෙකිස එගොඩ වන්න හේන	එලිකරපුහේන අවුරුදු 6ක් මසසැති	4 3 35
B 88	එම	එම	එම	3 1 28
C 88	එම	එම	එලිකරපු හේන	0 2 25
පිහිටම 6,567. අයිතිකම කිසිත්තා—ආණ්ඩුව. කවුදුන්කෝරලේ පල්ලේපත්තුවේ බිම්කැබලි 4ක්.				
10084	ඔගුරුගොඩ	අඵපොතකැලේ කොහොත් ගල්කුඹුර හේන	දෙගඩියාන	2 0 12
10084½	එම	එම	එම	0 0 15.50
10084½	එම	එම	එම	6 3 0
10084½	එම	මගුරුගොඩකැලේ	හේන	3 3 26

අත්කරගත් රුපියල් 10 ස බැගින්.

මෙම ඉඩම් ගැණ වැඩිදුර කාරණා සර්වේසර් ජනරාල් උපකාරකවරයා විසින් මෙහි කොන්දේසි ගැණ කාරණා රත්තපුරේ ආණ්ඩුවේ ඒජන්ත උපකාරකවරයා විසින් දැනගතව පුළුවන.

ගරුභර ආණ්ඩුකාර උතුමානන්වකන්සේගේ ආඥාව ලෙස,

ජ. කොළල් මාකර්,
මහසෙනෙවිතුමා විසින්.

NOTICES UNDER THE FOREST ORDINANCE.

WHEREAS by the 6th section of Ordinance No. 10 of 1885, as amended by Ordinance No. 1 of 1892, it is enacted that whenever it is proposed to constitute any land at the disposal of the Crown a reserved forest, notice thereof shall be published in the *Government Gazette*—

- (a) Specifying, as nearly as possible, the situation and limits of such land;
- (b) Declaring that it is proposed to constitute such land a reserved forest;
- (c) Naming an officer (hereinafter called "The Forest Settlement Officer"), who shall be appointed by the Governor, to inquire into and determine the existence, nature, and extent of any rights claimed by, or alleged to exist in favour of, any person in and over any land comprised within such limits, and any claims relating to the practice within such limits of chena cultivation, and to deal with the same as provided in chapter II. of Ordinance No. 10 of 1885:

And whereas it is proposed to constitute certain land in the villages of Hunasgiriya in Udasiya pattawa of Matale South, in the District of Matale, and Kelebokka in Pallegampaha korale of Pata Dumbara, in the District of Kandy, known as Campbell's Land, as hereinafter specified, a reserved forest:

Notice is hereby given (1) that it is proposed to constitute the said land, as specified in the schedule hereunder written, a reserved forest; (2) that His Excellency the Governor has been pleased to appoint George Shadwell Saxton, Esq., as the Forest Settlement Officer for inquiring into and determining the existence, nature, and extent of any rights claimed by, or alleged to exist in favour of, any person in or over any land comprised within the limits of the said land, and claims relating to the practice within the said limits of chena cultivation, and to deal with the same as provided in chapter II. of the Ordinance No. 10 of 1885, as amended by the Ordinance No. 1 of 1892.

By His Excellency the Governor's command,

Colonial Secretary's Office,
Colombo, May 10, 1898.

E. NORR. WALKER,
Colonial Secretary.

SCHEDULE.

Land situated in the villages of Hunasgiriya in Udasiya pattawa of Matale South, in the District of Matale, and Kelebokka in Pallegampaha korale of Pata Dumbara, in the District of Kandy, known as Campbell's Land, described as lots 11,000 and 11,003 in preliminary plan 4,081; bounded on the north by Galheriya estate, on the east by Unnagala estate, on the south by Richlands and Gavattenna estates, and on the west by Hunasgiriya and Alagolattenna estate; the whole of the proposed reserved forest being bounded as follows:—

North.—By the southern boundaries of lot 10,988 and of land described in title plan 45,992, the western southern, and eastern boundaries of 10,987, and again the southern boundary of land described in title plan 45,992, up to the western boundary of land described in title plan 45,681.

East.—From the last-mentioned point the boundary runs along the western boundaries of land described in title plan 45,681 and of lot 10,989, the western boundary of land in title plan 45,681, the northern, western, and southern boundaries of lot 10,993, the western boundary of land described in title plan 45,681, the northern and western boundaries of lot 10,995, the western boundary of land described in title plan 49,930 till to the junction of northern and eastern boundaries of lot 10,997.

South.—From the last-mentioned point the boundary runs along the northern boundary of lot 10,997, a stream, the northern boundary of lot 10,999, northern boundary of land described in title plan 45,435, northern boundary of lot 11,001, the northern boundary of land described in title plan 45,435, northern and western boundaries of lot 11,002, the northern boundary of land described in title plan 45,435 till the eastern boundary of land described in title plan 43,535 is reached.

West.—It runs along the eastern boundary of land described in title plan 43,535, the eastern boundary of lot 10,996, the eastern boundary of land described in title plan 43,535, eastern boundary of lot 10,994, Mahadola stream, the southern and eastern boundaries of lots 10,992, eastern boundaries of lots 10,991 and 10,990, and along the eastern boundary of land described in title plan 45,992 till the southern corner of lot 10,988 is reached.

LAND ACQUISITION NOTICES.

HAVING been duly directed by the Governor, with the advice of the Executive Council, noting under the provisions of "The Land Acquisition Ordinance of 1876," section 6, to take order for the acquisition of the following land, required for a public purpose, namely, for the water supply of the Deltota Hospital, to wit:—

Preliminary plan 4,780. Village—Deltota.

Lot.	Name of Land.	Description.	Name of Claimant.	Extent. A. R. P.
Q 804	Narangaena estate	Very young tea	Proprietor of title plan 44,734	0 0 37

I hereby give public notice, as required by section 7, that the Government proposes to take possession of the land.

All persons interested in the aforesaid land are hereby required to appear personally or by agent before me at the Kandy Kachcheri on June 17, 1898, at 2 o'clock P. M., and to state the nature of their respective interests in the land, and the amount and particulars of their claims to compensation for such interests.

Kandy Kachcheri,
May 12, 1898.

ALLANSON BAILEY,
Government Agent.

1876 ක්වු අවුරුද්දේ නොමමර 31^{වන} ආඝ්‍යාත්‍රයේ හත්වැනි වගන්තියේ ප්‍රකාරයට ආණ්ඩුවේ කටයුත්තකට, එනම් :—දෙල්තොට සිසිට්තාලේට වතුරැණීම සඳහා මෙහි පහත සඳහන්වන ඉඩම් ලබාගැනීම සඳහා ක්‍රියාකරණ පිණිස “වම් 1876යේ ඉඩම් ලබාගැනීමේ ආඝ්‍යාත්‍රයේ” ගවේනි කාණ්ඩයේ කරතිවෙන පංතාර්තුවල ප්‍රකාරයට කාරක මන්ත්‍රිසභාවේ මන්ත්‍රණය ඇතුළු උතුමානන්වනයේගෙන් නිසිආකාර වට අණලැබී තිබේ, ඒ ඉඩම නම් :—

සිතියම 4,780. ගම—දෙල්තොට.

නො.	ඉඩමේ නම.	අන්දම.	අයිතියකම කියන්නා.	මගක. අ. රු. ප.
Q 804	තාරත්තීනවත්ත	ඉතා ලාච්චේ	තොමමර 44,734 බුන්තියිවුර අයිතිකාරයා	0 0 37

එබැවින් ඉඩම අයිතිකරගැනීමට ආණ්ඩුවේ කල්පනාව තිබෙන බව පොදුජනතාව දැනගැනීම සඳහා ගවේනි වගන්තියේ ඕනෑකර තිබෙන හැටියට මෙයින් දැනුම්දෙමි.

ඉහතකී ඉඩමට අයිතිවාසිකම් ඇත්තාවූ සැමදෙනම තවුන්ම තොහොත් තවුන් වෙනුවට ක්‍රියාකරණ අග වම් 1898 ක්වු ජුනි මස 17 වෙනි දින පස්වරු දෙකට මහනුවර කවිවේරියේදී මා ඉදිරිපිටට පැමිණ එ කොයි අන්දමේ අයිතිවාසිකම්ද කියා තියා සිටිත්ම ඕනෑවා සහ මෙම ඉඩම වෙනුවට ඉල්ලාසිටින මුදල් ගණ කන් ඒට ඇත්තාවූ තවුන්ගේ අයිතියමේ තොරතුරුත් කියාසිටිත්ම ඕනෑ බව මෙයින් දැනගත යුතුයි.

වම් 1898 ක්වු මැයි මස 12 වෙනි දින මහනුවර කවිවේරියේදී. ඇලැස්සන් බේලි, ආණ්ඩුවේ ඒජන්ත වමක.

1876 ම බ්‍රහ්-ඡු 3 ම ඉලකකුසුද්ධකිනන 7 ම පිරිවිණ පිරිකාරයට ධෙල්තොත්තෙහිල ආඝ්‍යාත් නිරීක්ෂණ ඡායාණික කොටුකලවෙණදිය තෙවෙණු වෙණදිය පාන පිණසාලපොළවට කාණියා අමතාවු :—

පිරිකාරයට ඉලකකුසුද්ධකිනන 4,780. ප්‍රතිසි—ධෙල්තොත්තෙහි.

නම.	කාණියිනනු පෙයාර.	වීරාම.	உரித்தாளியின் பெயர்.	විකාලය. ඉ. රු. ප.
Q 804	නාහඳුණෙත්තොල්ලා	මිකවුම් ඉනන්තෙහිල	44,734 අභාවයට පත් කොටුකලවෙණදිය කොටුකලවෙණදිය	0 0 37

එමෙන්ම කොළඹ නගරයේ ඉලකකුසුද්ධකිනන 7 ම පිරිවිණ පිරිකාරයට ධෙල්තොත්තෙහිල ආඝ්‍යාත් නිරීක්ෂණ ඡායාණික කොටුකලවෙණදිය තෙවෙණු වෙණදිය පාන පිණසාලපොළවට කාණියා අමතාවු :—

නම.	කාණියිනනු පෙයාර.	වීරාම.	உரித்தாளியின் பெயர்.	විකාලය. ඉ. රු. ප.
Q 804	නාහඳුණෙත්තොල්ලා	මිකවුම් ඉනන්තෙහිල	44,734 අභාවයට පත් කොටුකලවෙණදිය කොටුකලවෙණදිය	0 0 37

මෙහිදී කොළඹ නගරයේ ඉලකකුසුද්ධකිනන 7 ම පිරිවිණ පිරිකාරයට ධෙල්තොත්තෙහිල ආඝ්‍යාත් නිරීක්ෂණ ඡායාණික කොටුකලවෙණදිය තෙවෙණු වෙණදිය පාන පිණසාලපොළවට කාණියා අමතාවු :—

NOTICE UNDER ORDINANCE No. 1 OF 1897.

[An Ordinance relating to Claims to Forest, Chena, Waste, and Unoccupied Lands.]

Proceedings under Ordinance No. 1 of 1897, relating to Claims to Forests, Chena, Waste, and Unoccupied Lands.

In the matter of the land commonly called or known as Horatuduakuttiya alias Oruwadeniyakuttiya, situate in the village of Gatare in the Gangaboda pattuwa of the Matara District, in the Southern Province.

WHEREAS in pursuance of section 1 of the Ordinance No. 1 of 1897, it was duly declared and notified on the Nineteenth day of August, One thousand Eight hundred and Ninety-seven, that if no claim to the land commonly called or known as Horatuduakuttiya alias Oruwadeniyakuttiya, situate in the village of Gatare in the Matara-Gangaboda pattuwa, in the Southern Province, containing in extent ten acres and ten perches (10A. 10P.), and shown as lot 3,533 in preliminary plan 1,790, was made to the Government Agent of the said Province or to the Assistant Government Agent of the District of Matara within the period of three months from the date of such declaration and notice, such land would be deemed the property of the Crown and dealt with on account of the

Crown; and whereas one Kodituwakku Bandawaka Arachchige Don Dines, of Gatara, made claim thereto, and I, John Penry Lewis, being appointed Special Officer under the said Ordinance, made due inquiry into such claim; and whereas I and the said claimant have come to an agreement in writing concerning the said land under section 4, subsection 1, of the said Ordinance, with the consent of His Excellency the Governor:

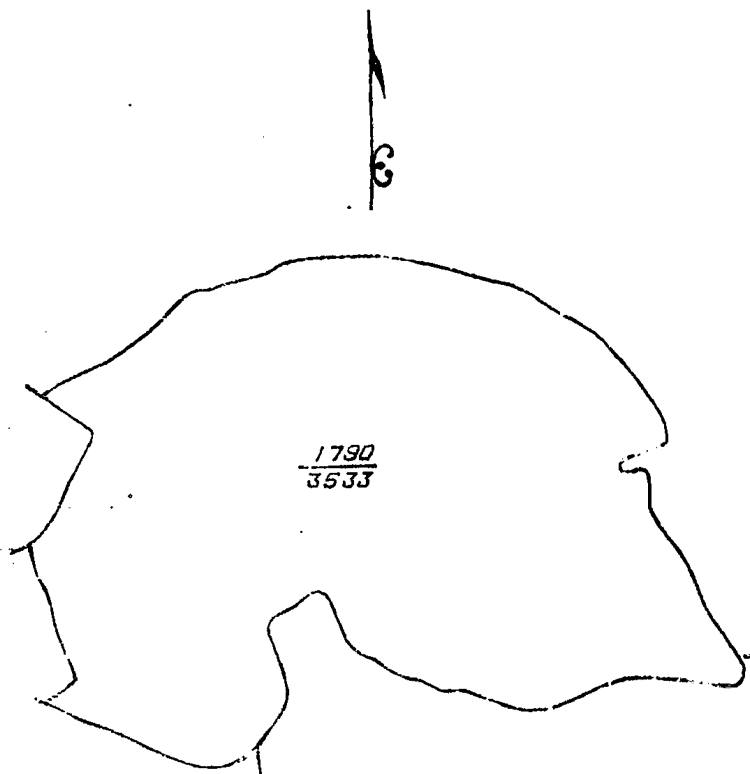

Surveyor-General's Office.
Colombo, September 1, 1897.

P. D. WARREN,
Assistant Surveyor-General.

It is hereby ordered, in pursuance of the agreement aforementioned, that the said Kodituwakku Bandawaka Arachchige Don Dines do pay to the Assistant Government Agent at Matara a sum of rupees two hundred and twenty (Rs. 220) in four half-yearly instalments: the first whereof shall be paid on or before the First day of February, One thousand Eight hundred and Ninety-eight, the second on or before the First day of July, One thousand Eight hundred and Ninety-eight, the third on or before the First day of February, One thousand Eight hundred and Ninety-nine, and fourth on or before the First day of July, One thousand Eight hundred and Ninety-nine, and then upon the claimant shall be declared to be the purchaser of the said land called Horatduakuttiya *alias* Oruwadenyakuttiya, situate at Gatara in the Matara-Gangaboda pattuwa, in the Southern Province, containing in extent ten acres and ten perches (10A. 10P.) as described in the annexed plan 1,790/3,533; and bounded on the north and east by Paragabadeniya, on the south by Mahapanwilakumbura and Oruwadeniya, and on the west by Ketakalagahawatta.

It is further ordered that until the payment of the whole sum of rupees two hundred and twenty (Rs. 220) the claimant may hold possession of the said land. In failure of payment on or before the due date, any instalment that may have been paid will be forfeited, and the Government Agent of the Province shall resume possession of the said land, and it shall be declared to be the property of the Crown.

Matara, May 12, 1898.

J. P. LEWIS,
Special Officer.

MISCELLANEOUS DEPARTMENTAL NOTICES

WHEREAS cattle murrain has broken out in Walgam pattu korale in Devamedi hatpattu of the Kurunegala District, in the North-Western Province, it is hereby declared that the said korale—bounded on the north by Pohoregedara, Kahamaluwa, Eribabe, Talgasange, Mahakeliya, Tinnuagama, Werapola, Kumbalporuwa, Galagedara, and Talgomuwa, east by Maguru-oya, south by Damunugala-ela, Madawala, Tibbotuwawa, and Wegama, and west by Pakinwatta, Kolawawe-oya, Kaludeliya, Waduressagama, Potuwewa, Polpitiya, Unangawa,

Demaladora, Ratmalla, and Mawihena—is an infected area in terms of the 3rd clause of Ordinance No. 9 of 1891.

This declaration is to take effect from this date.

HARRY E. BEVES,
for Government Agent.

Kurunegala Kachcheri,
May 25, 1898.

Statement of the Sale of Salt in each Province during March, 1898, showing separately the Sale for consumption in the Province; for removal to Released Districts, &c.; and for Export from the Island.

	North Western Province.		Southern Province.		Northern Province.		Eastern Province.		Total.	
	Cwt.	lb.	Cwt.	lb.	Cwt.	lb.	Cwt.	lb.	Cwt.	lb.
Balance on March 1, 1898	291,129	49	18,345	0	160,021	24	13,913	73½	483,409	34½
Since received	37,747	0	5,784	0	—	—	—	—	43,531	0
Sarplus	—	—	—	—	—	—	—	—	—	—
	328,876	49	24,129	0	160,021	24	13,913	73½	526,940	34½
Issued for consumption in the Province	5,995	84	4,718	0	8,028	0	1,645	0	20,386	84
Do. removal to released districts, &c	38,873	28	1,006	0	—	—	984	0	40,863	28
Do. export from the Island	—	—	—	—	—	—	—	—	—	—
On account wastages	436	21	—	—	22	80	4	56	463	45
	45,305	21	5,724	0	8,050	80	2,633	56	61,713	45
Balance on March 31, 1898	283,571	28	18,405	0	151,970	56	11,280	17½	465,226	101½

NOTE.—This statement represents the quantity of Salt in the various Stores, exclusive of the unweighed Salt in the North-Western and Southern Provinces (estimated at cwt. 195,722·16), which has not yet been removed to Store :—

North-Western Province	Cwt.	lb.
Southern Province	186,213	1
				9,509	15
				<u>195,722</u>	<u>16</u>

Audit Office,
Colombo, May 25, 1898.

W. T. TAYLOR,
Controller of Revenue.