விலை ரூபா 1-25

ஈழநாடு

THE EELANADU

(1958 — வெளிவரும் விழா ஆண்டு — 1983)

வலர் 25 ஐப்பசி 4 முஹறம் 14 இதழ் 250

யாழ்ப்பாணம் வெள்ளிக்கிழமை 21-10-83

நவம்பர் 8ந் திகதி வரை 'அமிர்' எதிர்க்கட்சித் தலைவர்!

11 எம். பி.க்கள் இன்று பதவி இழப்பு

(யாழ்ப்பாணம்)

எதிர்க்கட்சித் தலைவர் திரு. அ. அமிர்தலிங்கம் உட்பட கூட்டணி எம். பி.க்கள் பதினெரு பேர் இன்றும் பாராளுமன்றம் செல்லாவிட்டால் தமது பதவிகளை இழப்பர்.

கடந்த ஜூலை 21 முதல் பாராளுமன்றத்துக்கு செல்லாதிருந்து வரும் இந்த பதினெரு எம். பிக்களும் தொடர்ச்சியாக மூன்று மாதம் செல்லாததால் பதவிஇழக்கின்றனர்.

காங்கேசன்துறை எம். பி. பதவியை திரு. அ. அமிர்தலிங்கம் இன்று இழப்பதால் எதிர்க்கட்சித் தலைவர் பதவியும் பறிபோகிறது. இருந்தும் அடுத்த மாதம் 8ம் தேதி பாராளுமன்றம் கூடும்வரை அவரே எதிர்க்கட்சித்தலைவராக இருப்பார் எனத் தெரிகிறது.

திரு.அ அமிர்தலிங்கம், திரு. கா. பொ. இரத்தினம், திரு. வி. யோகேஸ்வரன், திரு.ரி. இராசலிங்கம், திரு. எம். சிவசிதம்பரம், திரு. வி. என். நவ

(8ம் பக்கம் பார்க்க)

இலங்கைச்சம்பவம்: இந்திராகாங்கிரஸ் தீர்மானம்

(பம்பாய்)

இலங்கைத் தமிழர் பிரச்னைக்கு விரைவில் சுமுகமான தொரு தீர்வினைக் காண இலங்கை அரசாங்கம் நடவடிக்கை எடுக்கவேண்டும் என அகில இந்திய இந்திரா காங்கிரஸ் கோரியுள்ளது.

பம்பாயில் நேற்று ஆரம்பமான இந்திரா காங்கிரஸ் வருடாந்த மாநாட்டில் கட்சியின் பாராளுமன்றக்குழு இத் தீர்மானத்தை நிறைவேற்றியது.

கடந்த இனக்கலவரத்தின் பின்னர் முதற் தடவையாக கட்சி நேற்று இவ்விவகாரம் தொடர்பாக தீர்மானம் ஒன்று நிறைவேற்றியது குறிப்பிடத் தக்கது.

இலங்கையில் அண்மையில் ஏற்பட்ட இனக் கலவரங்களின்போது பெருமளவு தமிழ் மக்கள் கொல்லப்பட்டமைக்கு ஆழ்ந்த அனுதாபம் தெரிவித்தும் இலங்கையிலுள்ள இந்திய வம்சாவளி மக்களின் பாதுகாப்பை இலங்கை அரசு உறுதிப்படுத்த வேண்டுமென்றும் அத்தீர்மானத்தில் தெரிவிக்கப்பட்டுள்ளது.

இலங்கைத் தமிழ் மக்களின் பிரச்னைதொடர்பாக பிரதம மந்திரி திருமதி இந்திராகாந்தி எடுத்துவரும் முயற்சிகளுக்கு இக்கூட்டத்தில் பாராட்டுத் தெரிவிக்கப்பட்டது.

இலங்கைத் தமிழர் விவகாரம் தொடர்பாக திருமதி காந்தி நடவடிக்கை எடுத்து வந்தபோதிலும் இந்திரா காங்கிரஸ் எதுவித கண்டனமும் தெரிவிக்கவில்லை என்று தமிழக கட்சிகள் பல கண்டனம் தெரிவித்துவந்தன. (கு)

தமிழர் பிரச்னைகளை உணர்ந்து

விரைவில் தீர்க்க விருப்பம்!

வட்டமேசை மகாநாடு பற்றி ஜனதிபதி செயலக அறிக்கை

(கொழும்பு)

"தமிழ் மக்களுக்கு பல பிரச்னைகள் இருப்பதை ஐக்கிய தேசியக் கட்சி ஏற்றுக்கொள்வதுடன் இந்த நாட்டின் தேசிய ஒருமைப்பாட்டையும் ஐக்கியத்தையும் கருத்தில்கொண்டு காலதாமதமின்றி பிரச்னைகளை தீர்க்கவேண்டும் என்பதையும் உணர்கிறது" என்று ஜனதிபதி ஜே. ஆர். ஜெயவர்த்தனே தெரிவித்துள்ளார்.

நேற்று முன்தினம் நடைபெற்ற தமிழர் பிரச்னை தொடர்பான வட்டமேசை மாநாட்டை ஆரம்பித்துவைத்துப் பேசுகையில் ஜனதிபதி இவ்வாறு தெரிவித்ததாக நேற்று வெளியிடப்பட்ட அறிக்கையில் குறிப்பிடப்பட்டுள்ளது.

இம்மாநாடு குறித்து ஜனதிபதி செயலகத்திலுல் வெயிடப்பட்ட இந்த அறிக்கையில் ஜனதிபதியின் உரைபற்றித் தெரிவிக்கப் பட்டிருப்பதாவது:-

"கடந்த ஆண்டுவரை அரசுடன் ஒத்துழைத்துவந்த தமிழர் விடுதலைக் கூட்டணியின் சில ஆலோசனைகளை அரசு ஏற்றுக்கொண்டது. ஆனால் ஆலோசனைகளைத் துரிதமாக நிறைவேற்றவில்லை எனக் கூறிக் கூட்டணி எம்முடன் ஒத்துழைக்க மறுத்தது.

"ஐ. தே. க.வின் தேர்தல் விஞ்ஞாபனத்தில் தெரிவிக்கப் பட்டவற்றைப் பூரணமாக நிறைவேற்ற அரசாங்கம் சகல முயற்சிகளையும் செய்துவருகின்றது.

"கடந்த ஜூலையில் சர்வ

(8ம் பக்கம் பார்க்க)

யாழ்ப்பாணத்தில் புதிதாக சி. ஐ. டி. பிரிவு!

(யாழ்ப்பாணம்)

வடபகுதியில் துப்பாக்கி முனையில் கொள்ளை அடித்தல், கார், மோட்டார்சைக்கிள், சைக்கிள் கடத்தல், கொலை செய்தல் போற்ற குற்றச்சம்பவங்களில் ஈடுபடுவோர், இரகசியப் பொலிசாரிடம் ஒப்படைக்கப்பட்டு விசாரணை செய்யப்படவுள்ளதாக உயர் பொலிஸ் அதிகாரி ஒருவர் தெரிவித்துள்ளார்.

இதற்கென யாழ்ப்பாணத்திலிருக்கும் வடபிராந்திய பிரதிப்பொலிஸ்மா அதிபரின் அலுவலகத்தில் தனிப்பிரிவு ஒன்று அடுத்தமாதம்தொடக்கம் இயங்கவுள்ளதாக அந்த அதிகாரி தெரிவித்தார்.

கொழும்பிலிருந்து 10 பேர் கொண்ட இரகசியப் பொலிஸார் விசேஷமாக இவ்விசாரணைப்பகுதிக்கென நியமிக்கப் பட்டுள்ளனர் என்றும் அவர் தெரிவித்தார். (மா-கு)

தலைமன்னார்-இராமேஸ்வரம்

விசேஷ கப்பல் சேவை ஞாயிறு நடைபெறும்!

(மன்னார்)

தலைமன்னாருக்கும் இராமேஸ்வரத்திற்குமிடையில் வரும் ஞாயிற்றுக்கிழமை விசேஷ கப்பல் சேவையொன்று நடத்தப்படவிருக்கின்றது.

இந்தியா செல்வதற்காக டிக்கட்டுகளுடன் காத்திருக்கும் 175 இலங்கைப் பிரயாணிகளையும், வெளிநாட்டு உல்லாசப் பயணிகளையும் ஏற்றிச்செல்வதற்கெனவே இந்த விசேஷ கப்பல்சேவை ஏற்பாடுசெய்யப்பட்டுள்ளது.

சனிக்கிழமையுடன் இப்போதைய கப்பல்சேவை நிறுத்தப்படவிருக்கிறது. இடம் பெயர்ந்துசெல்லும் இந்திய வம்சாவளியினர் மாத்திரமே

(8-ம் பக்கம் பார்க்க)

பல மாவட்டங்களைச் சேர்ந்த

நூறுவீத ஆசிரியர்கள் இன்னமும் வேலைக்கு திரும்பவில்லை!

[யாழ்ப்பாணம்]

இனக்கலவரங்களால் பாதிக்கப்பட்டு பலமாவட்டங்களிலிருந்து இடம்பெயர்ந்து தமிழ்ப் பகுதிகளுக்கு வந்த ஆசிரியர் அனைவரும் முன்னர் படிப்பித்த இடங்களுக்குச் செல்லவில்லை என தமிழர் ஆசிரியர் சங்கத்தினுல் இதுவரை சேகரிக்கப்பட்ட புள்ளி விபரங்கள மூலம் தெரியவந்துள்ளது. சிலமாவட்டங்களைச்சேர்ந்தவர்களிலேயே சிறுதொகையினர் திரும்பிச் சென்றிருக்கின்றனர்.

கேகாலை, காலி, குருநாகல், களுத்துறை, சிலாபம், புத்தளம், குளியாப்பிட்டி, பொலனறுவ, மாத்தறை, ஹோமகம, மினுவாங்கொட, இரத்தினபுரி ஆகிய கல்வி மாவட்டங்களில் கற்பித்த ஆசிரியர்கள் சகலருமே இன்னமும் திரும்பிச் செல்லவில்லை என

(8ம் பக்கம் பார்க்க)

கூட்டணிச் செயற்குழுவும் சென்னையில் கூடும்!

(யாழ்ப்பாணம்)

தமிழர் விடுதலைக் கூட்டணி அரசியல் அதிகாரசபையில் எடுக்கப்படும் தீர்மானங்கள், செயற்குழுவினுல் பரிசீலனை செய்யப்பட்டு, அங்கீகரிக்கப்படவேண்டியிருப்பதால், இம் மாத இறுதியில் சென்னையில் கூட்டணி செயற்குழுக்கூட்டம் நடைபெறும் என எதிர்பார்க்கப்படுகிறது.

கூட்டணி அரசியல் அதிகாரசபை தீர்மானங்கள் செயற்குழுவினுல் அங்கீகரிக்கப்படவேண்டும்என கூட்டணி முக்கிய உறுப்பினர் ஒருவர் நேற்றுத்தெரிவித்தார்.

21 பேர்களைக் கொண்ட கூட்டணி செயற்குழு உறுப்பினர்களில், தற்போது 11 பேர் இலங்கைக்கு வெளியில் இருக்

(8ம் பக்கம் பார்க்க)

யாழ். மாவட்டத்தில் பணி புரிந்த

19 டாக்டர்களுக்கு இடமாற்ற அறிவிப்பு; பாதுகாப்புக்கருதி விண்ணப்பிக்கத் தயக்கம்

(பண்டத்தரிப்பு)

யாழ்.மாவட்டத்தில் 4வருட சேவையைப் பூர்த்திசெய்த 19 டாக்டர்கள் எதிர்வரும் ஜனவரி மாதம் தொடக்கம் வெளிமாவட்டங்களுக்கு இடமாற்றம் செய்யப்படவுள்ளார்கள்.

கொழும்பிலுள்ள சுகாதார சேவைப் பணிப்பாளர் அலுவலகம் சம்பந்தப்பட்ட டாக்டர்களுக்கு இதற்கான அறிவித்தல் கடிதங்களைத் தனித் தனியாக அனுப்பிவைத்துள்ளது.

இந்த இடமாற்றத்திற்கான விண்ணப்பங்களை இம்மாதம் 25ம் திகதிக்கு முன் அனுப்பிவைக்கப்படவேண்டுமென்று இந்த டாக்டர்கள் கேட்கப்பட்டுள்ளனர்.

தற்போதைய இக்கட்டான சூழ்நிலையில் வெளிமாவட்டங்களுக்குச் சென்று கடமையாற்றத் தமக்குப் போதுமான பாதுகாப்பு எதுவும் இல்லையென்றும், தம்மைத் தொடர்ந்

(8ம் பக்கம் பார்க்க)

பெற்ரோல் நிலையத்தில் துப்பாக்கிமுனையில் கொள்ளை!

(யாழ்ப்பாணம்)

எரிபொருள் விற்பனை நிலையம் ஒன்றில் துப்பாக்கிமுனையில் ரொக்கப்பணம் கொள்ளை அடிக்கப்பட்டுள்ளது.

கடந்த புதன்கிழமை இரவு 8 மணியளவில் யாழ்.பிரதான வீதியிலுள்ள தனியார் எரிபொருள் விற்பனைநிலையத்தினுள், மோட்டார் சைக்கிளில் வந்திறங்கிய இரு இனந்தெரியாத நபர்கள் துப்பாக்கிமுனையில் பயமுறுத்தி அங்கிருந்த ரொக்கப்பணத்தைக் கொள்ளை அடித்துச் சென்றுள்ளதாக

(8-ம் பக்கம் பார்க்க)

வரிவிளம்பரம்

விற்பனைக்கு

நாவற்குளி ஸ்டேசனிலிருந்து கால் மைல் தொலைவில் கண்டி ரோட்டில் கிணற்றுடன் கூடிய இரண்டு, நான்கு பரப்புகாணிகள் விற்பனைக்கு உள்ளன. தொடர்பு கொள்க: பாலகுரு சாமிசர்மா, குடியிருப்பு, சுளிபுரம். 9428

நல்ல நிலையில் உள்ள ரேணியோ மெசின் ஒன்று விற்பனைக்கு உண்டு. ந. அரசன். மாணவர் கலாசாலை, கரவெட்டி. 9421

சிசில் றிபிறிஜிறேற்றர் (Refrigerater) நல்ல பாவனைக்குகந்த நிலையில் உண்டு. விரும்புவோர் கீழ்க்காணும் முகவரியில் தொடர்பு கொள்ளவும். S. வேலாயுதம், சுழிபுரம்கிழக்கு, சுழிபுரம். 9419

கண்டி வீதியில் கச்சேரிக்கு அருகாமையில் கச்சேரி கிழக்கு ஒழுங்கையில் 2 பரப்பு காணி விற்பனைக்குண்டு. தொடர்பு கொள்ளவும் மகேந்திரன், 18/1, கச்சேரிகிழக்குஒழுங்கை, சுண்டுக்குளி, யாழ்ப்பாணம். 9417

பேஜோ 403. 3 ஸ்ரீ 8000 தொடர் இலக்க காரும் C B 125 10 ஸ்ரீ 5000 தொடர் இலக்க மோட்டார் சயிக்கிலும் நல்ல நிலையில் விற்பனைக்கு உண்டு. சனி, ஞாயிறு தினங்களில் நேரில் பார்வை இடலாம். S. உலகநாதன் (மாஸ்டர்) கொக்குவில்மேற்கு கேணியடி, கொக்குவில். 9440

துரித விற்பனையாகின்றது! G. C. E. (O/L) 83 English Typing Books Model Questions in English Typewriting with answers Type Quick (speed passages, Model test papers, Model letters) விலை ஒவ்வொன்றும் ரூபா 15/- மட்டும். மற்றும் சகல விதமான புத்தகங்களுக்கும், தீபாவளி காட்ஸ் வகைகளும். கிடைக்குமிடம்: சாரதா ஸ்ரோர்ஸ், 2, பஸ் நிலையம், ஆஸ்பத்திரி வீதி, யாழ்ப்பாணம். 9418

யாழ் மாநகரசபை எல்லைக்குள் நாச்சிமார் கோவிலடிக்கு சமீபமாக கே. கே. எஸ். ரோட்டு கரையில் 3 பரப்பு காணி விற்பனைக்குண்டு. M. தங்கராஜா அங்கலின் ரெக்ஸ் ரைல்ஸ் இல 43, நவினசந்தை யாழ்ப்பாணம் தொலை பேசி; 22649 (9365)

வவுனியா நகரில் இருந்து இரண்டு மைல் தூரத்தில் கண்டி - யாழ்ப்பாணம் பிரதான வீதிக்கண்மையில் ஐந்து ஏக்கர் காணியுடன் கூடிய அரிசி ஆலை விற்பனைக்குண்டு. நேரில் வந்து பார்வையிட்டுத் தொடர்பு கொள்ளவும். முகவரி: வேல் முருகன் ஸ்ரோர்ஸ், 27/3 கண்டி வீதி, வவுனியா. 9372

Toyota Corrolla K. E. 50. குளிர்சாதனம் பொருத்தப்பட்டது. 11 ஸ்ரீ தொடர். இன்று காலை பார்வையிடவும். குமரன் டூர்ஸ் இன். 67, ஸ்டான்லி ரோட், யாழ்ப்பாணம். 9434

காணவில்லை

அடையாள அட்டை, ஓய்வூதியப் பத்திரம் சிஸ். மேரி மொணிக்கா பஸ்தியாம்பிள்ளை விவேகானந்தமேடு கொழும்பு-13என விலாசமிட்ட இரண்டும் காணவில்லை கண்டெடுப்பவர்கள் தயவுசெய்து ஒப்படைக்கவும். சிஸ்.மேரி மொணிக்கா, நல்லாயன் இல்லம், நாவாந்துறை, யாழ்ப்பாணம். 9439

தேவை

சகலவகை இயந்திரங்களுடனும் கூடிய அச்சகம்தேவை. விபரங்களுடன் தொடர்பு கொள்க: க. விமலேஸ்வரன், ''விமலாஸ்'', சாவகச்சேரி. 9374

மணமகள் தேவை: சைவ வேளாளர் குடும்பத்தைச் சேர்ந்த, புகைத்தல், குடி இல்லாத 28 வயதுடைய எஞ்ஜினியர் மகனுக்கு டாக்டர் மணமகள் தேவை. குறிப்பும் முழு விபரமும் முதற் கடிதத்தில். விண்ணப்பிக்கவும்: விளம்பர இல: 9406, மே/பா, ஈழநாடு, யாழ்ப்பாணம். 9406

யாழ்.இந்து பள்ளர் குலத்து 38, 40 வயதுடைய இரு பட்டதாரி இளைஞர்கள் சீதனத்திற்கு முக்கியத்துவம் கொடாது அழகும். குடும்பப் பாங்கும் நல்ல உயரம் தோற்றமும் கொண்ட அதே குலத்து மணமகளைத் தேடுகிறார்கள். தொடர்பு: விளம்பர இல: 9345 C/o, ஈழநாடு, யாழ்ப்பாணம். 9345

மணகன் தேவை: மத்திய பிரதேசத்தில் தனியார் நிறுவனம் ஒன்றில் உத்தியோகம் பார்க்கும் 31 வயதுடைய இந்து வேளாளப் பெண்ணுக்கு அரசாங்கம், வங்கி, தனியார் துறையில் உத்தியோகம் பார்க்கும் மணமகன் தேவை. சீதனம் பணம் ரூ. 50,000, வீடு, ஜாதக்குறிப்புடன் விண்ணப்பிக்கவும். விளம்பர இல: 9395, மே/பா, ஈழநாடு, யாழ்ப்பாணம். 9395

நல்ல நிலையிலுள்ள சிங்கர் S. V. தையல் மெசின், பிடவை கடை ராக்கை அலுமாரி சோகேஸ் உடன்தேவை. விண்ணப்பிக்கவும். விளம்பர இல; 9387 மே/பா ஈழநாடு, யாழ்ப்பாணம். 9387

புத்தூர்-சுண்ணாகம் வீதியில் உள்ள அன்னம்ஸ் மில்லுக்குக் கீழ்க்காணும் ஊழியர்கள் தேவை. லிகிதர்; G.C.E. O/L 6 பாடங்களில் சித்தியும், 2 வருட அனுபவசான்றிதழும், நெல் குத்துவதற்குப் போதிய அனுபவ சான்றிதழ் இரண்டு இணைத்து விண்ணப்பிக்கவும். காவலாளி: திடகாத்திரம் உள்ளவராகவும், சமையல் வேலை தெரிந்தவரும் விண்ணப்பிக்கவும். வயதெல்லை: 25—55. சகலவிண்ணப்பங்களும் இம் மாதம் 28-ம் தேதி வெள்ளிக்கிழமை 4 மணிக்கு முன் விண்ணப்பிக்கவும். க. சிவானந்தராசா, அன்னம்ஸ் மில்ஸ், சுண்ணாகம்வீதி, புத்தூர். 9393

கல்வி

G. S. Q., G. A. Q. 1984 துரித மீட்டல் வகுப்புகள் 22—10—83 முதல் ஆரம்பமாகின்றன. J. E. C., 33, பருத்தித்துறை வீதி, யாழ்ப்பாணம். 9410

1st in Laws 1984 Aug. புதிய வகுப்புகள் ஆரம்பம் 24—10—83 J. E. C., 33, பருத்தித்துறை வீதி, யாழ்ப்பாணம். 9411

ஒரு மாத வெல்டிங், வயரிங், மோட்டர் மெக்கானிசம் வகுப்புகள் நடைபெறுகின்றன. பயிற்சி முடிவில் சர்வதேச முக்கியத்துவம் வாய்ந்த சான்றிதழ் வழங்கப்படும். J. E. C., 33, பருத்தித்துறை வீதி, யாழ்ப்பாணம். 9412

POST OF
MEDICAL OFFICER
KAYTS CO-OP. HOSPITAL
(SINNA MOOLAI)

Resident Medical Officer with experience and ability to do emergency Surgery on Maternity patients required. Accomodation provided. Salary negotiable. Apply before 28-10-1983.

PRESIDENT,
M.P.C.S. LTD., KAYTS.
9436

சோதிடம்

பிரபல சோதிடர் Prof: K. நடராஜா ஜே. பி. யை 'லிங்கிரி' அளவெட்டி தபாற் கந்தோருக்கு எதிரில்) என்ற முகவரியில் தற்போது தொடர்பு கொள்ளலாம். 9404

மகாதேவா ஜோதிடம் அதிஷ்ட எண்-பெயர் மாற்றம் ஜனனக்குறிப்பு இழந்தவர்கள் தொடர்பு கொள்ளவும் மகாதேவா 140 செல்லர் வீதி, நல்லூர் (கல்வியங்காட்டுச்சந்தைக்குசமீபத்தில்) யாழ்ப்பாணம். 9260

சேவை

கலர் பிலிம்ஸ் சுருள்களைச் சிறந்தமுறையில் Processing and Printing செய்துகொள்ள யாழ்ப்பாணம் கொழும்பு ஸ்ரூடியோவை நாடுங்கள். 9145

நகைக்கடை காரியாலயங்கள் வியாபார ஸ்தலங்கள் முதலியன யாழ்ப்பாணம் சிவன்கோவிலுக்கு அருகாமையில் அமைக்கக்கூடிய வகையில் கட்டிடங்கள் அமைக்கப்படவுள்ளன. மூன்று மாதகால எல்லைக்குள் அமைத்துக் கொடுக்கப்படும். பதிவுசெய்ய விரும்புவோர் விபரங்களுக்கு உடன் கடிதமூலம் விண்ணப்பிக்கவும். விளம்பர இல: 9368 C/O ஈழநாடு, யாழ்ப்பாணம். 9368

வகுப்புகள்

Piano வும், Accordian னும் சனி, ஞாயிறு உட்பட. திருமதி தோமஸ், கதிரை மாதா கோவிலின் வாயிற்புற வீதி, சில்லாலை. (மகளிர் மட்டும்). 8914

வைத்தியம்

மனநோய், வலி, சர்ம ரோகங்கள், கை, கால் விறைப்பு, மூலம், பாலுண்ணிகள் எவ்வளவு நாட்பட்டதாயினும் பார்த்து உத்தரவாதத்துடன் சிகிச்சை அளிக்கப்படும். டாக்டர் V. T. சந்திரன், 218/5, பலாலி வீதி, கந்தர் மடம், யாழ்ப்பாண. 9364

யாழ்ப்பாண மாநகரசபை
கேள்வி அறிவித்தல் திருத்தம்

ஈழநாடு பத்திரிகையில் 19 10-83-ல் வெளியான குருநகர் புதிய சந்தைக் கடைக் கேள்வி அறிவித்தலில் கேள்விகள் ஏற்றுக்கொள்ளப்படும் திகதி 02-11-83 எனத் தவறுதலாகக் குறிப்பிடப்பட்டுள்ளது. இக் கேள்விகள் ஏற்றுக் கொள்ளப்படும் இறுதித் தினம் 09-11-83 ஆம் திகதி புதன்கிழமை நண்பகல் 12-00 மணியாகும்.

சீ. வீ. கே. சிவஞானம்,
மாநகர ஆணையாளர்,
யாழ்ப்பாணம்.

மாநகர அலுவலகம்,
யாழ்ப்பாணம்.
19-10-83. 9425

ஏல விற்பனவு

காரைநகர் மாப்பாண ஊரி திரு. தி. க. பெரியதம்பி அவர்களிடம் 11-3-1982 தொடக்கம் 5-10-1982 வரை அடைவு வைத்து மீட்கப்படாத நகைகள் 15 - 11 - 1983 காலை 9-30 மணி தொடக்கம் அதே அடைவு கடையில் வைத்து ஏலவில் விற்கப்படும்.

வ. சி. மகாதேவன்
ஏல விற்பனையாளர்
வண்ணார்பண்ணை. 9284

யாழ்ப்பாணம் அபிவிருத்திச்சபை
கொங்கிறீட் மின் தூண்கள் வழங்குவதற்கான கூறு விலைகள்

யாழ்ப்பாணம் அபிவிருத்திச்சபையின் உப அலுவலகங்களுக்கு கொங்கிறீட்மின் தூண்கள் வழங்குவதற்கான கூறு விலைகள 1983-10-31ந் திகதி நண்பகல் 12-00 மணி வரை என்னால் ஏற்றுக்கொள்ளப்படும். கூறுவிலைப் பத்திரத்தை ரூபா 100/;மீளளிக்கப்படாத கேள்விக்கிரயமாக யாழ்ப்பாணம் அபிவிருத்திச்சபை தலைமை அலுவலகத்தில் செலுத்துவதன் பேரில் 1983-10-28ந் திகதி பிற்பகல் 3-00 மணிவரை பெற்றுக் கொள்ளலாம்.

செயலாளர்,
யாழ்ப்பாணம்
அபிவிருத்திச்சபை

அபிவிருத்திச்சபை
அலுவலகம், செயலகம்,
யாழ்ப்பாணம்.
1983-10-19 9438

பகிரங்க ஏல விற்பனை
மலை வேம்பு மரங்கள் மூன்று (3)

யாழ்ப்பாணம் பழைய பூங்கா வளவிற்குள் நிற்கும் இரண்டு (2) மலை வேம்பு மரங்களும் சுண்டுக்குளி தபால் அலுவலக வளவிற்குள் ஏற்கனவே வெட்டி வீழ்த்தப்பட்ட ஒரு (01 மலை வேம்பு மரமும் 1983-ம் ஆண்டு ஒக்டோபர் மாதம் 26-ந் திகதி (26-10-83) முற்பகல் 10-30 மணிக்குள் பகிரங்க ஏலத்தில் விற்பனைக்கு விடப்படும்.

மரங்களின் விபரங்கள்

(1) D/3 அடையாளமிடப்பட்ட மரம் - பழைய பூங்கா வளவில் நிற்கும் மரம்.

(2) D/4 அடையாளமிடப்பட்ட மரம் - பழைய பூங்கா வளவில் நிற்கும் மரம்.

(3) சுண்டுக்குளி தபால் அலுவலக வளவிற்குள் உள்ள வெட்டிய மரம்.

ஆகக்கூடிய தொகையைக் கேட்கும் ஏலதாரர் உடனடியாகப் பணத்தைச் செலுத்துவதுடன் விற்பனைத் தினத்திலிருந்து ஏழு (07) நாட்களுக்குள் மரத்தைக் கட்டடங்களுக்குச் சேதம் ஏற்படாத வாறு வெட்டி அப்புறப்படுத்தல் வேண்டும்.

மேல் விபரங்களை யாழ். செயலக கட்டிட மேற்பார்வையாளரை தொடர்பு கொண்டு அறிந்து கொள்ளலாம்.

சி. சிவகுருநாதன்
நிர்வாக உத்தியோகத்தர்
யாழ். மாவட்ட அரசாங்க அதிபருக்காக.

செயலகம்,
யாழ்ப்பாணம்.
18-10-1983. 9435

தாக்குதல் வழக்கு எதிரிகள்பிணையில்

(ஊர்காவற்றுறை)

காரைநகரைச் சேர்ந்த கதிரவேலு தர்மலிங்கம் என்பவரைப் பொல்லால் தாக்கிக் காயம் விளைவித்ததோடு சைக்கிளையும் அடித்து நொருக்கியதாக அதே ஊரைச் சேர்ந்த மாணிக்கம், கணேஸ், நடேஸ் ஆகியோரை ஊர்காவற்றுறை பொலிசார் ஊர்காவற்றுறை மாவட்ட நீதிபதி திரு பொ. பாலவடிவேல் முன்னிலையில் ஆஜர் செய்தனர்.

சந்தேக நபர்களின் சார்பில் ஆஜரான சட்டத்தரணி திரு எஸ்.கே.மகேந்திரன் எதிரிகளை பிணையில் செல்ல அனுமதிக்குமாறு கோரினார் கோரிக்கையை ஏற்றுக் கொண்ட நீதிபதி எதிரிகளை தலா ஆயிரம்ரூபா பிணையில் செல்ல அனுமதித்தார்.

வழக்காளிகள் சார்பில் பொலிசாரின் உதவியுடன் சட்டத்தரணி திரு ந.சிறிகாந்தா ஆஜரானார். மேல் விசாரணை நவம்பர் மாதம் 2ந் திகதிக்கு ஒத்தி வைக்கப்பட்டது.

மின் பாவனையாளருக்கான அறிவித்தல்
யாழ்ப்பாணம் அபிவிருத்திச் சபை

இலங்கை மின்சார சபையால் விதிக்கப்படும் எரிபொருள் கட்டணம் 1983 ஆகஸ்ட் மாதம் தொடக்கம் 185% ஆக உயர்த்தப்பட்டுள்ள காரணத்தினால் யாழ்ப்பாணம் அபிவிருத்திச் சபை உபஅலுவலகங்களின் மின்பாவனையாளர்களிடமிருந்தும் இக்கட்டண உயர்வு குறிப்பிட்ட மாதத்தில் இருந்து அறவிடப்படும் என்பதை அறியத்தருகின்றேன்.

தேவநேசன் நேசையா,
செயலாளர்,
யாழ்ப்பாணம்
அபிவிருத்திச் சபை.

யாழ்ப்பாணம்
அபிவிருத்திச் சபை
அலுவலகம்,
யாழ்ப்பாணம்.
18-10-83 9437

நினைவு அஞ்சலி

சதாசிவம் சண்முகம்

பிறப்பு: 12-4-1920
உதிர்வு: 22-10-1980

எங்கள் அன்புத் தந்தையே. நீங்கள் எங்களை விட்டுப்பிரிந்து மூன்று ஆண்டுகள் ஆனாலும் எங்கள் உள்ளங்களில் என்றும் உங்கள் நினைவு அகலாது. உங்கள் ஆத்ம சாந்திக்காக இறைவனை பிராத்திக்கும்.

மனைவி, மக்கள்,
மருமக்கள்,
சகோதரங்கள்
209/2 நாவலர் ரோட்,
வண்ணார்பண்ணை,
யாழ்ப்பாணம்.
9433

பாரதம் பக்கத்து நாடுகளை பயமுறுத்தவில்லை அதேசமயம் எதற்கும் பயப்படவுமில்லை

இந்திய ஜனதிபதி கூறுகிறார்

புதுடில்லி, அக். 20

பாரதம் தனது பக்கத்து நாடுகளுடன் அமைதியாகவும், சுமுகமாகவுமே வாழ விரும்புகிறது. எந்தவொரு நாட்டையும் பயமுறுத்தும் எண்ணம் பாரதத்துக்குக் கிடையாது. அதேபோல் எந்தவொரு நாட்டுக்கும் அது பயப்படவும் மாட்டாது.

இவ்வாறு இந்திய ஜனதிபதி திரு. ஜானி ஸெயில்சிங் தெரிவித்துள்ளார்நேற்று அவர் டில்லியில் அனைத்துலக ஹிந்தி மகாநாட்டில் கலந்துகொண்டு பேசுகையிலேயே இதனைத் தெரிவித்தார். அவர் மேலும் பேசுகையில் கூறியதாவது.

பாரதம் பெரியநாடாகஇருப்பதினால் பாகிஸ்தானும், பங்களாதேசும் பயப்படத் தேவையில்லை. ஏனெனில் பாரதம் எந்தநாட்டினையும் ஆக்கிரமிக்கும் எண்ணம் அதற்குக் கிடையாது அதேபோல் உலக நாடுகளின் அச்சுறுத்தலுக்கும் பாரதம் பயப்படவில்லை.

பாகிஸ்தானும், பங்களாதேசும், வீண் பயம்கொள்ளுகின்றனவே ஒழியவெறொன்றுமில்லை. இந்த நாடுகளை தனது நட்புநாடாகவே பாரதம் நடத்திவருகிறது. இந்த உறவுகள் இனியும் அவ்வாறுதான் இருக்கும் என்றார்.

அகாலிகள், சீக்கியரின் எல்லாக்கோரிக்கையையும் வலியுறுத்தக்கூடாது. அவர்கள் இந்திய மக்கள் எல்லோருடனும் சேர்ந்துவாழவேண்டும்.

ஹிந்தி மக்கள் இந்தியாவின் தேசிய நலனுக்கு பாடுபட்டு வருவது குறித்து அவர் பலத்த பாராட்டுத் தெரிவித்துக் கொண்டார்.

இம்மாநாட்டில் பல்வேறு மொழி அறிஞர்களும் கௌரவிக்கப்பட்டனர் (சூ)

பனந்தும்பு சேகரிக்கும் தொழிலில்பண்ணைஅகதிகள்

(வண்ணார்பண்ணை)

உலக இந்துமகா சபையின் ஆதரவில் இயங்கிவரும் யாழ்ப்பாணம் பண்ணை அகதிகள் முகாமில் உள்ள ஐம்பதுக்கு மேற்பட்ட அகதிகள் பனம் தும்பு சேகரிக்கும் தொழிலில் ஈடுபட்டனர். இந்த முகாமில் தொழிலின்றி இருக்கும் இரு நூற்றுக்குமதிகமான அகதிகளுக்குத் தொழில் வாய்ப்புத் தேடிக்கொடுக்கும் முயற்சியில் ஈடுபட்டுவரும் பிரமுகர்கள் பனம்தும்பு சேகரிக்கும் தொழிலையும் இந்த முகாமில் ஆரம்பித்துள்ளனர்.

இந்திய பனைத்தொழில் நிபுணரும், பொதுநல நாடுகளின் பனைவள ஆலோசகருமான திரு. கே. சம்பந்தம் இத் தொழில் முயற்சியை ஆரம்பித்துவைத்தார். சட்டத்தரணி த. சோமசுந்தரம் இதற்கான ஏற்பாடுகளைச் செய்தார்.

பனை அபிவிருத்தி சபையின் உதவி உற்பத்தி உத்தியோகத்தர் திரு. கே. வைரமுத்து தும்புசேகரிக்கும் முறைகளை அகதிகளுக்குச் செய்து காண்பித்தார். இந்த அகதிகள் முகாமில் இருக்கும் பெண்களுக்குப் பனை பயில்வதற்கான பயிற்சி வகுப்பையும் பனை அபிவிருத்திச் சபைத்தலைவர் இம்மாதம் முதல் தொடக்கி வைத்துள்ளார். இதற்கான போதனாசிரியை ஒருவர் இம் முகாமில் கடமையாற்றி வருகின்றார்.

இந்த முகாமில் உள்ள அகதிகளின் அறிவு வளர்ச்சிக்கான நூல்களையும், சுத்தம் பேணு

(7ம் பக்கம் பார்க்க)

தமிழகத்தில் புதிய கல்வித்திட்டம்

சென்னை அக்: 20

தமிழ்நாட்டில் புதிய கல்வித் திட்டமொன்று நடைமுறைப் படுத்தப்படவுள்ளது. இத்தக வலை தமிழ்நாடு முதலமைச்சர் திரு. எம். ஜி. ராமச்சந்திரன் தெரிவித்துள்ளார்.

தொழிற் கல்வியை அடிப் படையாகக் கொண்ட இப் புதிய கல்வித் திட்டத்தின்படி நான்கு நாட்கள் போதனையும், இரண்டு நாள் தொழிற்பயிற்சி யும் வழங்கப்படும். (சூ)

இந்தியாவில்13துணி ஆலைகள் தேசியமயம்

பம்பாய், அக். 20

பம்பாயில் 18 மாதகால மாக மூடப்பட்டிருந்த 13 பாரிய துணி ஆலைகளை இந்திய அரசாங்கம் தேசியமய மாக்கியுள்ளது. இதற்கான அவசர அறிவித்தல் நேற்று இந்திய ஜனதிபதியினால் பிறப் பிக்கப்பட்டது.

இந்த 13 துணி ஆலைகளும் கடந்த 18 மாத காலம் இயங்கவில்லை, அல்லது குறைந்த செயற்பாட்டுத்திறனைக் கொண்டிருந்தனவென்றும், இதனால் 75,000-க்கும் மேற்பட்ட தொழிலாளர்கள் வேலையின்றி இருந்தமையினாலுமே இந்த நடவடிக்கை மேற்கொள்ளப்பட்டதாக அறிவிக்கப்படுகிறது.

அத்துடன் அரசாங்கத்தின் பெருமளவு முதல் இவ்வாலைகளில் முடங்கியிருந்ததும் தேசியமயமாக்களுக்குக்காரணமாக இருந்ததென்று இந்திரா காங்கிரஸ் பொதுச்செயலாளர் திரு. ராஜீவ் காந்தி தெரிவித்துள்ளார்.

இந்த 13 ஆலைகளும் இந்திய தேசிய புடவைகள் நிறுவனத்தின் பொறுப்பில் ஒப்படைக்கப்பட்டுள்ளன இந்நிலையத்தின் கீழ் 100-க்கும் அதிகமான பாரிய துணி ஆலைகள் இயங்குகின்றன. (சூ)

நல்லூரில் கொண்டாடினர்

(யாழ்ப்பாணம்)

சுண்டுக்குளி மகளிர் கல்லூரி மாணவிகள் நல்லூரிலுள்ள திவ்வியஜீவன சங்க மண்டபத்தில் கலைமகள் விழாவைக் கொண்டாடினர். விழாவில் சிறப்பு நிகழ்ச்சியாக, சதங்கை நர்த்தனலய இயக்குனர் திருமதி லீலா ஆறுமுகையாவின் மாணவி செல்வி ஊர்மிளா புவனேஸ்வரனின் பரத நாட்டிய நிகழ்ச்சி நடைபெற்றது.

யாழ்ப்பாணத்துக்கு புதிய இன்ஸ்பெக்டர்

(யாழ்ப்பாணம்)

காங்கேசன்துறை பொலிஸ் நிலையத்தில் குற்றத்தடுப்புப் பிரிவு பொறுப்பதிகாரியாகக் கடமையாற்றிய இன்ஸ்பெக்டர் எம். ஐயாத்துரை, வடமாகாண விசேஷ குற்றத்தடுப்புப்பிரிவு பொறுப்பதிகாரியாக நியமனம் பெற்று யாழ். பொலிஸ் நிலையத்துக்கு இடமாற்றம் செய்யப்பட்டுள்ளார்.

சாவகச்சேரி பொலிஸ் நிலையப் பொறுப்பதிகாரியாகக் கடமையாற்றிய இன்ஸ்பெக்டர் ரஞ்சித் சில்வா யாழ்.பொலிஸ் நிலையத் தலைமைக் காரியாலய பொறுப்பதிகாரியாக நியமிக்கப்பட்டுள்ளார். (மா)

ஜம்மு - காஷ்மீரில்

பயங்கர்வாதத்தை முறியடிக்க உறுதி!

ஸ்ரீநகர் அக். 20

ஜம்மு-காஷ்மீரில் அண்மையில் இடம்பெற்ற பயங்கரவாத நடவடிக்கைகள் இனிமேல் தொடர்ந்து நடைபெறுமல் பார்த்துக்கொள்வதாக ஜம்மு-காஷ்மீர் அரசு மத்திய அரசுக்கு உறுதியளித்துள்ளது.

உள்நாட்டமைச்சர் திரு. சேத்திக்கு ஜம்மு காஷ்மீர் முதலமைச்சர் ஜனப் பாரூக் அப்துல்லா எழுதிய கடிதமொன்றிலேயே இந்த உறுதி அளிக்கப்பட்டுள்ளது,

இதனிடையே அண்மையில் இங்கு இடம்பெற்ற சம்பவங்களுக்கு காரணமான தீவிரவாதிகள் பலர் கைது செய்யப்பட்டுள்ளதாக அறிவிக்கப்பட்டுள்ளது. (சூ)

புத்தூர் உபதபாற்கந்தோரை மீண்டும் திறக்கக் கோரிக்கை

(யாழ்ப்பாணம்)

தற்காலிகமாக மூடப்பட்டிருக்கும் புத்தூர்உபதபாலகத்தை மறுமடியும் திறந்து இயங்கச் செய்யும்படி புத்தூர் மத்திய கிழக்கு கிராம அபிருத்திச் சங்கம், யாழ். மாவட்ட அமைச்சர், தபால் தந்தி தொடர்பு அத்தியட்சகர் ஆகியோருக்கு மகஜர் அனுப்பியுள்ளது,

புத்தூர் உயதபாலகம் 50 ஆண்டுகளுக்கு மேலாக இயங்கி வருகிறது. இப்பகுதியின் பல்வேறு மக்களும் இதனால் பெரும் நன்மை பெற்று வந்தனர், அண்மையில் யாரோ விஷ்மிகள் சிறு தொகைப் பணத்தை கொள்ளையடித்தமையைக் கொண்டு இத் தபாற் கந்தோர் தற்காலிகமாக மூடப்பட்டுள்ளது, இதனால் இப்பகுதி மக்கள் குறிப்பாக பென்சன்காரர், உதவிப் பணம் பெறும் வயோதிபர்கள். அன்றுட கடிதத் தொடர்பு கொள்பவர் 3 மைல் தொலையிலுள்ள அச்சுவேலிக்குச் செல்லவேண்டியுள்ளது. எமது கிராம மக்கள் இப்போது விழிப்புக் குழு ஒன்றையும் அமைத்து இத் தகைய கொள்ளைகள் இடம் பெறுமல் செய்ய உறுதியளித்துள்ளது. இதனால் இத்தபாலகத்தை மீண்டும் இயங்கச் செய்ய வேண்டுமென்று அந்த மகஜரில் குறிப்பிடப்பட்டுள்ளது. (சூ)

ஆதிதிராவிடர் நலன்பேண மத்தியஅரசு உதவி

சென்னை அக் 20

தமிழ் நாட்டில் ஆதிதிராவிடர், பழங்குடியினர் நலனைக் கவனிப்பதில் மத்திய அரசு சிறப்பாக செயல்படுகிறதென தமிழ்நாடு ஆதிதிராவிட நல அமைச்சர் திரு. விஜயபாரதி தெரிவித்துள்ளார்.

கடலூரில் ஆதிதிராவிடர்நல இரண்டுநாள் மகாநாட்டில் பேசுகையிலேயே அவர் இதனைத்தெரிவித்தார்.

இந்த ஆண்டு இவர்கள் நலனுக்காக 10கோடி ரூபாவை மத்திய அரசு ஒதுக்கியுள்ளது. இவற்றைவிட மாநில அரசு ஆதிதிராவிடரின் கல்விக்காக 24கோடி ரூபாவும், ஒருங்கிணைந்த திட்டத்தின்கீழ் நிதி உதவியும் ஒதுக்கியுள்ளதென்றும் அவர் குறிப்பிட்டார். (சூ)

சந்திரசேகருக்கு இந்திரா பாராட்டு

புதுடில்லி, அக். 20

டாக்டர் சந்திரசேகருக்கு பௌதிகத்துக்கான நோபல் பரிசுகிடைத்ததமையையொட்டி பிரதமர் திருமதி இந்திரா காந்தி அவருக்கு பாராட்டுத் தெரிவித்துள்ளார். (சூ)

பாகிஸ்தானை எந்த ஒரு அயல் நாடும் அச்சுறுத்தவில்லை

உள்நாட்டு நெருக்கடியை சமாளிக்கும் தந்திரமே அதன் பிரசாரப் போக்கு

ஆப்கான் குற்றச்சாட்டு

காபூல், அக். 20

பாகிஸ்தான் தனது உள்நாட்டில் ஏற்பட்டுள்ள நெருக்கடிகளைச் சமாளிக்கமுடியாத நிலையில் மக்களைத் திசைதிருப்பும் நோக்கத்துடனேயே தனது அயல் நாடுகள் மீது குற்றம் சுமத்தியிருக்கிறதென தென்று ஆப்கானிஸ்தான் குற்றம்சாட்டியுள்ளது.

ஆப்கானிஸ்தான் பற்றி பாகிஸ்தான் தெரிவித்த குற்றச்சாட்டுக்குப் பதிலளிக்குமுகமாக ஆப்கானிஸ்தான் ஐ.நா. பிரதிநிதி, ஐக்கிய நாடுகள் செயலாளருக்கு எழுதிய கடிதமொன்றிலேயே இதனைத் தெரிவித்துள்ளார்.

அக்கடிதத்தில் மேலும் தெரிவிக்கப்பட்டுள்ளதாவது:

பாகிஸ்தானில் பெரும் நெருக்கடி நிலை உருவாகியுள்ளது. இதனைத் தீர்க்க அந்த அரசினால் முடியவில்லை. இதனைச் சமாளிக்குமொரு தந்திரமாகவே வெளிநாடுகள் தங்களைத் தாக்கமுனைகின்றன என அது அயல் நாடுகள் மீது பிரசாரப் போரை முடுக்கியுள்ளது. மக்கள் இதன் வழி கவரப்பட்டால் தங்கள் ஆட்சிக்கு இடையூறு ஏற்படமாட்டாதென அரசு எண்ணுகிறது.

இதுதவிர உண்மையில் எந்த அயல் நாடும் பாகிஸ்தானை அச்சுறுத்தவில்லை.

இதேசமயம் பாகிஸ்தானில் பல இடங்களில் வக்கீல்கள், பொதுமக்கள், பொலிசாருக்குமிடையே தொடர்ந்தும் கலகம் இடம்பெற்றுவருவதாக அங்கிருந்துவரும் செய்திகள் தெரிவிக்கின்றன. (சூ)

அகதிகள் நினைவாக

கைதடி முதல் அரியாலை வரை பனம் விதை நாட்ட ஏற்பாடு

(சாவகச்சேரி)

கைதடி அகதிகள் முகாம் ஞாபகார்த்தமாகவும், கண்டி வீதியினை அழகுபடுத்தும்நோக்கமாகவும், கைதடிச் சந்தியில் இருந்து அரியாலைச் சந்திவரையிலும் பனம் விதைகள் நாட்டப்படும்.

பனம்விதைகளை கைதடி அகதிகள் முகாமில் தங்கியிருக்கும் அகதிகள் விரைவில் நாட்டவுள்ளனர்.

இதற்கான ஏற்பாடுகளைத் தென்மராட்சி அகதிகள் புனர் வாழ்வுத்திட்டம் செயற் படுத்தவுள்ளது.

இப்பணிக்குத் தேவையான பனம்விதைகளை இலவசமாகத் தந்துதவ பனம் பொருள் அபிவிருத்திச் சபை முன்வந்துள்ளது. (க)

மணிவாக்கு

வயது காரணமாக கிளியின் தொண்டையில் உள்ள சவ்வு தடித்து விட்டால் அந்தக் கிளிக்குப் பேசக் கற்றுக் கொடுப்பது முடியாது போகும். அதுபோன்று வயோதிப தசை வந்துற்ற பிறகு மனதை இறைவன்பால் நாட்டி நிறுத்துவது கடினம். இளமைப் பருவத்தில் அவ்வாறு செய்வது எளிதாகும்.

—ஸ்ரீராமகிருஷ்ணர்.

நமது நோக்கு

டில்லியைக் காத்திருப்போம்

முன்னேடி மாநாடு பிசுபிசுத்துப் போனது பற்றி அதிகம் கவலைப் படத் தேவையில்லை.

40 நிமிடம் நடைபெற்ற வட்ட (O) மேசை மாநாட்டின் பெருந்தவறு 2 நிமிட மாவது இந்தக் கலவரத்தில் உயிர் நீத்த ஆயிரக்கணக்கான தியாகிகள் அஞ்வருக்கும் எழுந்து நின்று மௌன அஞ்சலி செலுத்தாதது.

அதுவேண்டுமென்று செய்யப்பட்டதல்ல; பயங்கரவாதத்தை பூண்டோடு ஒழிக்கவேண்டு மென்ற ஆத்திர மேலீட்டால் இந்த முக்கிய விடயம் மறக்கப்பட்டது.

முதற் கோணில் முற்றுங் கோணுமென்ற பழமொழிக்கமைய அங்கு நடைபெற்ற பேச்சுக்கள் பழைய பல்லவியில் முடிந்தன.

அழைக்கப்பட்ட கட்சிகள் அனைத்தும் மாநாட்டுக்கு வர வேண்டுமென்பதை நாம் பெரிதும் விரும்பினேம்; தமிழர் விடுதலைக் கூட்டணி பிரசன்னமாயிராத இடத்தில் தமிழர் பிரச்னைக்கு இன்றைய நிலையிலாவது அனுதாப நோக்குப் பிறக்கு மென்பது ஏமாற்றத்தில் முடிந்தது.

மார்க்ஸிய கட்சிகளில் வெறுப்புற்ற ஆட்சியாளர், அவற்றைப் பகிரங்கமாகக் கண்டிக்கும் ஐ. தே. கட்சித் தலைவர்கள் தங்கள் சடுதி அழைப்புக்கு இக்கட்சிகள் மதிப்பளிக்குமென்று நம்பி இருந்தது புத்தியீனம். சிறிலங்காவையும் அந்தக் கசப்பு தான் தடுத்திருக்க வேண்டும்.

அது அவ்வாறுக நாட்டின் அரசியல் நிலைமை மேலும் மோசமடையாதிருப்பதற்கு அரசாங்கமும்அதன் பத்திரிகைகளும், வானெலி, தொலைக் காட்சியும் பொது மக்களை ஆவேசப்படுத்தும் பரபரப்புச் செய்தி எதனிலும் மௌனம் சாதிப்பது அவசியமாகும்.

தமிழர் விடுதலைக் கூட்டணியும் அதன் ஆதரவாளர்களும் பழிக்குப் பழி வாங்கும் வினை விடைகளிலும் கண்டனங்களிலும் ஈடுபடாது அமைதிகாக்கவேண்டும்.

எமது பணிவான இந்தக் கோரிக்கை எம்மை எதிர் நோக்கும் இன்னொரு அரிய சந்தர்ப்பத்தை நன்கு படுத்தி வெற்றி காண வேண்டுமென்ற நோக்குடையது.

சிங்கள—தமிழ்தீவிரவாத மிரண்டும் இன்றைய கட்டத்தில் அமர்ந்திருத்தல் நலம்; தீவிரவாதமோ பயங்கரவாதமோ நூற்றுக்கு நூறு தீங்கானதென்று கொள்ள முடியாது; அரசியல் சமுதாய சூழ்நிலையில் இயற்கையாக எழும் தீயே அது. குப்பை அதிகரித்து விட்டால், சூழல் சேறும் சுரியுமானால் கொள்ளிவால் பேய் ('மீதேன்' அதன் ஆங்கில ரசாயனப் பேர்- CH_4) தானுகவே பற்றி எரியும்; விடயம் புரியாதவர்கள் சிலர் பேயடிக்குமென்ற அச்சத்தில் இறந்துமிருக்கின்றனர்.

தீவிரவாதிகள் அனைவருக்கும் ஒரு வேண்டுகோள்: டில்லியில் வருகிற மாதம் நடைபெறவிருக்கும் பொது நல அமைப்பு மாநாட்டில் இந்திராவும் இலங்கை ஜனாதிபதியும் சந்தித்துப் பேசுவார்கள்; கதந்திரத்துக்கு சுமுகமான சூழ்நிலை டில்லி. இங்கோ அங்கோ அரசியல் அரிவரி தெரியாத பத்திரிகைப் பித்தர்கள் எவ்வாறு கொக்கரித்தாலும் அதனைப் பொருட்படுத்தாது சிக்கலை அவிழ்க்கும் அரசியல் நுண்கலையில் இந்திரா அனுபவப்பெற்றவர்.

மகாநாட்டிற் கலந்து கொள்ள வரும் நாடுகள் பல இன்றைய பிரச்னை பிரிட்டன் விட்ட குறை யென்பதை உணரமுடியும். பிரதமர் தட்சர் பிடித்து ராவியானலும் மகாராணியின் செல்வாக்கு நீதியை நாடும்.

இன்றைய சிங்களச் சீற்றமும் அதனை ஒரு கை பார்க்கத் தயாராகும் திராவிட எதிர்ப்பும் நம் பிரிட்டிஷ் ஆட்சி வளர்த்து வைத்த இரட்டையர்.

ஒற்றை ஆட்சி, சமஷ்டி அமைப்பு, காஷ்மீர் மொடல் [தனிநாடு மிக ரகசியமாக] எல்லாம் ஆராயப்பட்டு இவற்றுள் எதனை அடிப்படையாகக்கொள்வது என்பது முற்றுக வேண்டும்; பின்பு தமிழர் விடுதலை இந்த அமைப்பில் என்ன (முஹாரி தவிர்ந்த) ராகத்தில் இடம்பெறவேண்டுமென்பது அங்கு கூடும் நிபுணர்களுக்குக் கெட்டாத தல்ல. அங்கு வரும் மேனாட்டு, ஆசியத் தலைவர்கள் பெரும்பான்மையோர் வலதுசாரிகளே!

நியாயமான ஒரு தீர்வுக்கு டில்லி சந்திப்பு வழி காட்டுமானால் - முடியுமென்பது எமது நம்பிக்கை- ஜே. ஆர். இந்த நாட்டை இந்தியாவுக்கு விற்றுவிட்டாரென்று சிங்கள் மக்கள் பழி சொல்ல இடமிராது.

அதேபோல் திராவிட ஆதரவையும் அனுதாபத்தையும் பெருமளவில்பெற்ற இலங்கைத் தமிழர் வட இந்திய இந்திரா தமிழர்களைக்கைவிட்டாரென்று குற்றஞ் சுமத்தமாட்டார்கள்.

ஏன் இவ்வாறு நினைக்கின்றேம்? இலங்கையின் பெரும் நண்பன் அமெரிக்க ஜனாதிபதி றீகன்; அவர் ஒரு மண்குதிரை அல்ல; ஆனால் ஆசிய விவகாரங்களில் இந்திராவின் அணிசேரா ஆதரவை நாடுபவர்; இது பலருக்கு வெளிக்காத விடயம்.

அகில உலகிலுமே சமாதான தூதுவராகக் கணிக்கப்படும் ஒரு பெண்மணி இந்திராவென்று கருதப்படுவதை நாமறியோமா?

ரூ. 5000 அன்பளிப்பு
(மன்னார்)

பேசாலை பாத்திமா மகா வித்தியாலயத்திற்கென 5 ஆயிரம் ரூபா செலவில் மலசல கூடங்கள் அமைக்கப்பட்டு வருகிறது.

இதற்கான நிதியை பேசாலை பாத்திமா கழகம் அன்பளிப்பு வழங்கியுள்ளது.

றெட்பானு நிதி உதவியுடன்

விசுவமடுத் திட்டத்தில் பெண்கள் நடத்தும் பேக்கரி

(யாழ்ப்பாணம்)

விசுவமடு றெட்பானு திட்டத்தில் கலைமகள் மாதர் பேக்கரி சங்கத்தால் றெட்பானு நிதி உதவியுடன் அமைக்கப்பட்ட பேக்கரியை முல்லைத்தீவு அரசாங்க அதிபர் திரு. கே. ஞானச்சந்திரன் திறந்துவைத்தார்.

இவ்விழாவிற்கு மாதர் சங்கத் தலைவி திருமதி இந்திராணி செல்வராஜா தலைமை வகித்தார்.

றெட்பானு திட்ட இணைப்பாளர் திரு. ஏ. ஜி. எஸ். பாலச்சந்திரன் சிறப்புரை நிகழ்த்துகையில், ''இந்த பேக்கரியை மாதர் சங்கத்தினர் அமைக்க எடுத்தமுயற்சியைப் பாராட்டி, பெண்களின் இம்முயற்சி இலங்கையின் வரலாற்றில் பொன் எழுத்துக்களால் பொறிக்கப்பட வேண்டும்.'' எனக்கூறினர்.

பேக்கரி அமைக்கப்பட்ட போது ஏற்பட்ட தடங்கல்களை எடுத்துக் கூறிய திட்ட இணைப்பாளர் மக்களினதும் குறிப்பாகப் பெண்களினது விடமுயற்சியையும், அவர்களது தன்நம்பிக்கையையும், இம்முயற்சி பிரதிபலிக்கின்றது, என்றும் மேற்படி மாதர் சங்கத்தால் அமைக்கப்பட்ட இவ் பேக்கரி இலங்கையின் வரலாற்றிலேயே பெண்களால் அமைக்கப்பட முதலாவது பேக்கரியாக இருக்கும் என்றும் குறிப்பிட்டார்.

'திட்ட இணைப்பாளரைத் தொடர்ந்து முல்லைத்தீவு அரசாங்க அதிபர் திரு, கே ஞானச்சந்திரன் தனது உரையில் முல்லைத்தீவு மாவட்டத்தில் உள்ள பல பேக்கரிகளின் குறைபாடுகளைச் சுட்டிக் காட்டி, கலப்பட வியாபாரம் செய்யும் வியாபாரிகளை எசரிக்கை செய்தார்.

திரு. க. ஞானச்சந்திரன் மேலும் தனது உரையில், 'சமூக நலம், சட்டம் இவற்றை மக்கள் மதித்து நடக்க வேண்டும் என்றும், சுரண்டல் போர்வழிகளை மக்கள் சமூகத்தில் இனங்கண்டு சட்டத்தின்முன் நிறுத்த முன்வர வேண்டும் என்றும், இன்று ஆரம்பிக்கப்பட்ட கலைமகள் பேக்கரிச் சங்கம் சரிவர இயங்க தன்னால் ஆன முழுஉதவிகளையும் புரிவதாகவும் பேக்கரிக்குத் தேவையான தரம் கூடிய மாவை வழங்கத் தான் சிபார்சு செய்வதாகவும்' கூறினர்.

சமூக அபிவிருத்தி இணைப்பாளர் திருமதி க. கணபதிப் பிள்ளை உரையாற்றுகையில், ''விஷமிகளால் மூன்றுமுறை சிரழிக்கப்பட்ட பேக்கரியை சிரமதானத்தின் மூலம் மீள அமைக்க மக்கள் தமது பங்களிப்பைச் செய்தமைக்காக தனது நன்றியைத் தெரிவித்தார். இச்சங்கம் மேலும் நன்றுகச் செயற்பட கிராமக்களின் பங்களிப்பைக் கோரினர்.

சமூக அபிவிருத்தி இணைப்பாளர் திரு. சோ. புவனேந்திரன் உரையாற்றுகையில்:

''1977-ம் ஆண்டு ஏற்பட்ட இனக்கலவரத்தால் உதவிசெய்வார் யாருமில்லை, ஒரு பரப்புக் காணி இல்லை என்று வந்த மக்கள் இங்கு குடியேறி நிம்மதியான வாழ்க்கையை நடாத்துகிறார்கள் என்பதன் பிரதிபலிப்புதான் இந்த பேக்கரி'' என்று குறிப்பிட்டார்.

முல்லைத்தீவு அரசாங்க அதிபர் திரு. கே. ஞானச்சந்திரன் ஒட்டுசுட்டான் பொலிஸ் நிலையப் பொறுப்பதிகாரி திரு. சுந்தரலிங்கமும் பேக்கரியில் உற்பத்தி செய்யப்பட்ட உணவுப் பண்டங்களின் விற்பனையை ஆரம்பித்துவைத்தனர். (வெ)

அன்புவழியில் இறைவனை அடையலாம்

இணுவில் சிவகாமி அம்மன் கோவிலில் இன்று திருவிளக்குப் பூஜை.

சைவசமயம் மிகவும் பெருமை வாய்ந்த சமயமாகும். அது சிவசமயம். ''அன்பே சிவம்'' என்ற ஆன்றோர் வாக்குக்கிணங்க அமைந்துள்ளது. ''அன்பும் சிவமும் இரண்டல்ல அவை ஒன்றே'' என்பது திருமூலநாயனரின் திருவாக்காகும் அன்புவழி ஒன்றினால்தான் இறைவனை அடையமுடியும் இதனை வலியுறுத்திக்கூறுவது சைவசமயம்.

''சைவசமயத்தின் தன்மையையும், பெருமையையும், பண்பையும், சைவகலாசாரத்தையும் பிஞ்சு உள்ளங்களில் எளிதில் பதியவைக்க நாம் பாடுபடுதல்வேண்டும். குழந்தைப் பராயத்திலேயே பதியவைத்தால் பசுமரத்து ஆணிபோல், அது மனதில் பதிந்துவிடும். சிறு பராயத்திலே அவர்களது மனமான தரையை பண்படுத்தியபின்னர் சைவவித்தினையிட்டால் அது சீரிய செழுமையான முறையில் வளர்ந்து வளம் கொழிக்க ஏதுவாக அமையும் இதற்கு இன்று சுடர்விட்டு எரியும் திருவிளக்கின் ஒளிவித்தாக அமைய அன்னை சிவகாமி அருள்வேண்டிப் பிரார்த்திப்போமாக.

தி. சி. சண்முகலிங்கம்,
இ. இ. பேரவைத்தலைவர்.

பாரிஸ் விமான நிலையத்தில் தமிழ்இளைஞர் இருவர் கைது?

(பாரிஸ்)

பாரிஸ் விமான நிலையத்தில் இரண்டு இலங்கைத் தமிழ் இளைஞர்கள் போதைவஸ்துடன் கைதுசெய்யப்பட்டுள்ளனர்.

தமது சப்பாத்துகளுக்கடியில் இவர்கள் இருவரும் சுமார் ஒரு லட்சத்து 75 ஆயிரம் டாலர் பெறுமதியான போதை வஸ்தைக் கடத்த முற்பட்ட போதே இவர்கள் கைதுசெய்யப்பட்டனர்.

இலங்கை இளைஞர்களான கே. பரகுலசிங்கம், எம். குணகுலசிங்கம் ஆகிய இருவரும் பம்பாயிலிருந்து புறப்பட்டு இத்தாலி செல்லுல்வழியில் பாரிஸ் விமான நிலையம் வந்ததாகவும் இவர்கள் பாரிஸ் நகரில் தற்போது காவலில் வைக்கப்பட்டுள்ளதாகவும் அறிவிக்கப்பட்டுள்ளது. (கு)

வெள்ளிச் சிந்தனை

காணிக்கை

— அருளாளன் —

நாளாறில் கண்ணிடந்து அப்பிய கண்ணப்பர் செயல்களில் நாம் உடனடியாகப் பின்பற்ற வேண்டிய பண்பு ஒன்று உண்டு. இறைவனுக்குச் சமர்ப்பிக்கும் பொருள் சிறந்ததாக இருக்க வேண்டும். என்பதில் கண்ணப்பர் மிகவும் அக்கறை கொண்டிருந்தார். இப்பண்பை நாம் உடனடியாகப் பின்பற்ற வேண்டும். பலர் இறை காணிக்கைப் பொருட்கள் விடயத்தில் திட்டமிட்டே அலட்சியமாக நடந்து கொள்கின்றனர். சமயச் சடங்குகளுக்கும், இறைவனுக்கென வாங்கும் அர்ச்சனைப் பொருட்கள் போன்ற காணிக்கைப் பொருட்களும் வாங்கும் போது மலிவான மட்டமான வற்றையேடலர் தேடி வாங்குகின்றனர்.

ஆனல் தம் காணிக்கைப் பொருட்களை ஏற்கும் இறைவன் தமக்குச் சிறந்த பதவி றைந்த பணம் நோய்நீக்கம் என்பனவற்றை அதள வேண்டும் என விரும்புகின்றனர்.

இறைவன் சகல ஆன்மாக்களையும் தனக்கு அடிமைகளாகவும் சகல பிரபஞ்சத்தையும் தனக்கு உடைமையாகவும் உடையவர், ஆதலால் நாம் சில பொருட்களை இறைவனுக்குச் சமர்ப்பிப்பதால் திருப்தியடையவோ, எம்மை நாம் இறைவனுக்கு அடிமை என்றும் நாம் இறைவன்மீது அன்புடன் இருக்கின்றேம் என்றும் சொல்வதால் பெருமையுறவோ வேண்டிய அவசியம் இறைவனுக்கு இல்லை. அதுமட்டுமன்றிச் சச்சிதானந்தவடிவாய் உள்ள இயல்பாகவே, தானுகவே இன்பவடிவினன் ஆதலால் அவனுக்குத் தேவை எதுவும் இல்லை.

ஆன்மாக்கள் உலகையும்தம்மையும் விரும்பிவியந்துகொண்டிராமல் இறைவனை அடைந்து தம்மாலியன்ற அளவுக்கு வழிபடுமானால் அத்தகைய ஆன்மாக்களுக்கு அருளவேண்டும் என இறைவன்கருனைகொண்டு விளங்குவதால்தான் நாம் இறைவன் அருள்பெற வணங்கவும் காணிக்கைகள் சமர்ப்பிக்கக்கூடியதாகவும் இருக்கிறது.

ஒருவன் விசுவாசமாக வழிபடுகிறானு? வியாபார நோக்குடன் வழிபடுகின்றானு? உலகதுக்காக வழிபடுகின்றானு? அலட்சியமாக வழிபடுகின்றானு? அன்புடன் வழிபடுகின்றானு? என்பதையெல்லாம் பாடுபடாமலே அறியும் ஆற்றல் இறைவனுக்கு உண்டு.

பொருளில் லோபம் செய்யாமலும் மனத்தூய்மையுடனும் சிரத்தையாகவும் ஒருவன் இறைவனுக்கு தன்னல்இயன்ற காணிக்கையை அர்ப்பணம் செய்து வழிபட்டால் அணுதளவு காணிக்கைக்காகவிருப்பினும் அர்ப்பணபுத்தியுடன் கூடிய ஆவலுக்காகவே இறைவன் பேரருள் புரிந்துவிடுவான்.

கோவிலில் பூசிக்கின்றவரையும் கோவிலில் வழிபடும் சாதாரண அன்பர்களையும் ஏமாற்றி ஒருவன் தன்னைப் பெரிய பக்தன் இறைவிசுவாசம் உடையவன் எனத்தன்னைப் பிரபலப்படுத்துவதாபயனேற்படாமை மட்டுமன்றிப் பலவகையான நட்டங்களும் ஏற்படும். ஆதலால் ஒவ்வொருவரும் தம் இயல்புக்குப் பொருத்தமான காணிக்கை

(5-ம் பக்கம் ப

நாளை யாழ். நகரில் நடக்கும் கூட்டுறவுச் சங்க கருத்தரங்கு

(யாழ்ப்பாணம்)

யாழ்ப்பாணம் தேசிய கூட்டுறவுச்சபையின் ஏற்பாட்டில், கூட்டுறவுச்சங்கத் திணைக்கள குழுக்களுக்கான பொருளாதார திட்டமிடல் கருத்தரங்கு நாளை காலை யாழ்ப்பாணம் வீரசிங்கம் மண்டபத்தில் நடைபெறவுள்ளது.

தேசிய கூட்டுறவுச்சபைத் தலைவர் திரு. சி. சிவமகாராசா தலைமையில் இக்கருத்தரங்கு நடைபெறும்.

உதவிக்கூட்டுறவு அபிவிருத்தி ஆணையாளர் திரு. ச. ஞானப்பிரகாசம், யாழ்ப்பாணம் மக்கள்வங்கி பிரதேச முகாமையாளர் திரு. என். சரவணபவானந்தன் ஆகியோர் சிறப்பு சொற்பொழிவாற்றுவர்.

இந்திய பனம்பொருள் அபிவிருத்தி நிபுணர் கலாநிதி க. சம்பந்தன், ஹட்டன் நெஷனல் வங்கியைச் சேர்ந்த திரு. எம். யே. ஏ. ஜெயநாதன், கிராமியகைத்தொழில் அமைச்சேர்ந்த திரு. ஏ. சக்திவேல் ஆகியோர் கருத்துரை வழங்குவர்.

வீடு வாடகைக்குத் தேவை

கொழும்பில் பொருட்கள் தயாரித்து நாடெங்கும் விநியோகம் செய்து வந்த பிரபல தனியார் தொழில் நிறுவனம் ஒன்றை அமைப்பதற்கு யாழ் மாவட்டத்தில் சகல வசதிகளும் கொண்ட வாடகை வீடு ஒன்று உடன் தேவைப்படுகின்றது. விபரங்கட்கு நேரிலோ கடித மூலமாகவே தொடர்பு கொள்ளவேண்டிய முகவரி;

மக்மில்லன் புத்தக நிலையம்
இல. 03 பஸ் நிலையம்,
யாழ்ப்பாணம். 9413

31-வது நாள்

அந்தியேட்டிக்கிரியை

தோற்றம்: 9-10-1955 மறைவு: 23-9-1983

செல்வி விமலாதேவி (சிவா) இராமலிங்கம்

எங்கள் அன்பின் சிவா!
எங்கள் யாவரையும் ஆறாத்துயரத்தில் ஆழ்த்திவிட்டு
மீளாத் துயரத் துன்பக்கடலில் மூழ்கடித்துவிட்டு
காலன் உன்னைக் கவர்ந்துவிட்டானே!
சிவா! சிவா! என நித்தம் அழைத்த குரலுக்கு
குரல் கேட்டு ஓடி வருவாயே?
எனி உன் இன்முகத்தை எங்கே காண்போம்.

சிவாவின் மரணக்கிரியையில்
கலந்துகொண்டோருக்கும் கலந்துகொள்ள முடியாமையால்
வருந்துவோருக்கும் எங்கள் இதயபூர்வமான
மனஇரங்கலை தெரிவித்து

23-10-83 ஞாயிற்றுக்கிழமை

அன்றைய தினம் நடைபெறும்
கிரியையில்
கலந்து சிவாவின் ஆன்மா சாந்தியடைய
பிரார்த்திப்போமாக!

பிரிவால் வாடும்
தந்தை, தாய், சகோதர, சகோதரிகள்,
உற்றார், உறவினர், தோழர்கள்.

இங்ஙனம்
மு. இராமலிங்கம்,
(ஓய்வு பெற்ற முன்னாள் சிறைக்காவலர்),
கல்லூரி வீதி, கொக்குவில்.

(9408)

பெரியபுராணச் சிறப்பு மகாநாடு நாளை ஆரம்பம்

(சுழிபுரம்)

சிவநெறிக்கழக பெரியபுராணச் சிறப்பு மகாநாடு நாளையும் நாளை மறுதினமும் கீரிமலை நகுலேஸ்வரர் கோயில் மண்டபத்தில் நடைபெறவுள்ளது.

இருதினங்களும் காலையிலும் மாலையிலும் நிகழ்ச்சிகள் இடம் பெறும்.

நாளை முற்பகல் புராணபடனம், கதாப்பிரசங்கம், கதை சொல்லல், சிவத்தொண்டு, ஏடுஎழுதுதல் ஆகிய போட்டிகள் நடைபெறும். போட்டியில் வெற்றிபெற்றவர்களுக்கு நாதஸ்வர கலாநிதி என். கே. பத்மநாதன் பரிசில்களை வழங்குவார். ஞாயிறு புராணபடனம், சிறப்புரையாகிய நிகழ்ச்சிகள் நடைபெறும்.

தங்கச்சங்கிலி கொள்ளை வழக்கு:

சந்தேகநபர்களுக்கு பிணை அனுமதி!

(மாவிட்டபுரம்)

பெரிய விளான் தங்கச்சங்கிலி கொள்ளைச்சம்பவம் தொடர்பாக றிமாண்டில் வைக்கப்பட்டிருந்த 3 சந்தேக நபர்கள் மீது வழக்குத்தாக்கல் செய்யப்பட்டதுடன் அவர்கள் மூவரும் தலா 1,000 ரூபா பிணையில் செல்ல அனுமதிக்கப்பட்டனர்.

பெரியவிளானையடுத்த முள்ளானையைச் சேர்ந்த சரவண முத்து பாக்கியம் என்னும் பெண்மணியின் வீட்டினுள் இரவு நேரம் புகுந்த மூன்று சந்தேக நபர்கள் குழாய் ஒன்றை துப்பாக்கி போன்று காட்டிப் பயமுறுத்தி இப்பெண்மணியிடமிருந்து 4,500 ரூபா பெறுமதியான தங்கச் சங்கிலியை கொள்ளையடித்த சம்பவம் தொடர்பாக காங்கேசன்துறைப் பொலிசார் பெரியவிளானைச்சேர்ந்த திருநாவுக்கரசு உத்தமசீலனைக் கைது செய்து தங்கச்சங்கிலியையும் மீட்டிருந்தனர்

இவர் மல்லாகம் நீதிமன்றத்தில் ஆஜர் செய்யப்பட்டு றிமாண்டில் வைக்கப்பட்டிருந்ததுடன் இது தொடர்பாக மேலும் தேடப்பட்ட கல்லூரி மாணவர்களான யேசுதாசன் அன்ரன் ஜெரோம், கனகசபை பரஞ்ருபசிங்கம் ஆகியோர் மல்லாகம் நீதிமன்றத்தில் சரண்புகுந்து அவர்களும் றிமாண்டில் வைக்கப்பட்டிருந்தனர்.

இந்நபர்கள் மீண்டும் மல்லாகம் நீதிமன்றத்தில் ஆஜர் செய்யப்பட்டசமயம் காங்கேசன்துறைப் பொலிசார் இவர்கள்மீது தங்கச்சங்கிலியைக் கொள்ளையடித்தது கொள்ளையடித்த பொருளை வைத்திருந்தது ஆகிய குற்றச்சாட்டுக்களின்பேரில் வழக்கைத் தாக்கல் செய்தனர்.

இச்சந்தேகநபர்கள் தாம் சுற்றவாளிகள் எனக்கூறியதால் நீதிபதி வி ஜெகசோதி வழக்கு விசாரணையை ஒத்தி வைத்தார்.

சந்தேகநபர்கள் சார்பில் ஆஜரான சட்டத்தரணி ஆர். ஜே. செல்வரத்தினம் சந்தேக நபர்களைப் பிணையில் விடுமாறு கோரினர் இவர்கள் கல்விகற்கும் மாணவர்களாகையால் பிணையில் விடவேண்டுமென அவர் கோரினர்.

நீதிபதி மூவரையும் தலா 1000 ரூபா பிணையில் செல்லுமாறும் ஒவ்வொரு ஞாயிற்றுக்கிழமையும் காங்கேசன்துறை பொலிஸ் நிலையத்தில் ஆஜராகுமாறும் உத்தரவிட்டார்.

வெள்ளிச் சிந்தனை.:.

4ம் பக்கத் தொடர்ச்சி

களை அர்ப்பணம் செய்து இறையருள் பெற முயலவேண்டும்.

"நெக்கு நெக்கு நினைபவர்
நெஞ்சுளே
புக்கு நிற்கும் பொன்னார்
சடைப்புண்ணியன்
பொக்கம்மிக்கவர் பூவும் நீரும்
கண்டு
நக்குநிற்பன் அவர்தமை
நாணியே
-திருநாவுக்கரசர்

கைதடி முகாமில் விஜயதசமி விழா

(சாவகச்சேரி)

கைதடி அகதிகள் முகாமில் விஜய தசமி விழா சிறப்பாகக் கொண்டாடப்பட்டது. இவ் வைபவத்தின் போது சுமார் 75 பிள்ளைகளுக்கு ஆத்மஜோதி நா.முத்தையா ஏடு தொடக்கி வைத்தார்.

பணத்துடன் சிறுவன் கடத்தப்பட்டான்?

(மாவிட்டபுரம்)

பணத்துடன் சென்ற 13வயதுச் சிறுவன் ஒருவன் இனந்தெரியாத நபர்களால் கடத்திச் செல்லப்பட்டானு? என்பது குறித்து காங்கேசன்துறைப் பொலிசாரால் விசாரணை மேற்கொள்ளப்பட்டுள்ளது,

மல்லாகம் கோட்டைக்காடு என்னுமிடத்தைச் சேர்ந்த சீனியர் பதீஸ்வரன் என்னும் சிறுவன் 300 ரூபா பணத்துடன் காங்கேசன்துறை பொலிஸ் நிலையத்தில் உதவியாளராக கடமைபுரியும் தமது தந்தையான கணபதிப்பிள்ளை சீனியர் என்பவரை காணவந்த சமயமே இனந்தெரியாதவர்களால் கடத்திச்செல்லப்பட்டிருக்கலாமென சந்தேகிக்கப்படுகிறது.

சிறுவனின் தந்தை இது பற்றி காங்கேசன்துறைப் பொலிசில் புகார் செய்துள்ளதையடுத்து பொலிசார் சிறுவனைத்தேடி தீவிர விசாரணை மேற்கொண்டுள்ளனர். (க)

வெளிநாடு செல்வதற்கு

- விமான டிக்கட்
- அமெரிக்கன் எக்ஸ்பிரஸ் காசோலை(வங்கியின் கட்டணத்தில்)
- விமான ஆசனப் பதிவுகள்

மற்றும் உங்கள் சகல பிரயாண தேவைகளுக்கும்

(Passport, Visa எந்த ஒரு நாட்டுக்கும் எடுத்துக்கொடுக்கப்படமாட்டாது இதுசம்பந்தமான படிவங்களும் (Application Forms) எம்மிடம் இல்லை)

இன்றே நாடுங்கள்

மக்கிரேன் டிரவல்ஸ் லிமிட்.

8, பருத்தித்துறை வீதி, யாழ்ப்பாணம்.
(Zambian Airways பிரதான விற்பனைப் பிரதிநிதி)
GENERAL SALES AGENTS
த. பெ. எண்: 92 போன்: 24154

குறைந்த செலவில் குறுகியகால எல்லையுள் வீடுகள் கட்டிக்கொடுத்தல் (LOW COST HOUSES)

யாழ். குடாநாட்டுக்குள் கீழ்க்கூறப்படும் ஒழுங்குமுறைகளுக்கமைய வீடுகள் உடன் கட்டிக்கொடுக்கப்படும்.

1. தரக்கட்டுப்பாடு கடைப்பிடிக்கப்படும்.
2. குறிப்பிட்ட கால எல்லையுள் கட்டிக்கொடுத்தல்.
3. ஒரேயிடத்தில் ஒன்றுக்கு மேற்பட்ட வீடுகள் கட்டப்படின் கழிவுகள் வழங்கப்படும்.

மேலும் விபரங்களுக்குத் தொடர்புகொள்ளவேண்டிய முகவரி:-

கட்டிட நிர்மாண பொறுப்பதிகாரி,

குஷீபா ஸ்தாபனம்,

மாவிட்டபுரம். 9432

"தெய்வபக்திகுன்றியமையே இன்னல்களுக்குக் காரணம்"

(யாழ்ப்பாணம்)

''தெய்வபக்தி குன்றியமை யாலேயே தமிழ்மக்களும்இந்து சமயத்தவரும் பல இன்னல் களுக்குள்ளாகி வருகின்ற னர்.''

இவ்வாறு இணுவில் இளந் தொண்டர் சபையினரால் நடத்தப்பட்ட நவராத்திரி விழாவில் திரு. ஆ. இரகுபதி பாலஸ்ரீதரன் கலந்துகொண்டு உரையாற்றுகையில் கூறினார்.

திரு. மா. சடாட்சரன் தலைமையில் அமைதியான முறையில் நடைபெற்ற இவ்விழாவில் திரு. த பவன் வரவேற்புரை நிகழ்த்தினர். தேவார. திருவாசகப் பண்ணிசையும் இடம்பெற்றன.

திரு. இரகுபதி பாலஸ்ரீதரன் தொடர்ந்து உரையாற்றுகையில்:-

''நாட்டில் பருவபழை ஒழுங்காகப் பெய்யாததற்கும் தெய்வவழிபாடு குன்றியதே காரணம். முன்னைய காலங்களில் ஒவ்வொருவரும் ஒவ்வொருவிதமாக தெய்வங்களை நினைந்து வணங்கினர். கண்ணப்பநாயனார் இறைச்சிபடைத்துச் சிவலிங்கபூசை செய்தார் இறைவன் மனமார ஏற்றுக்கொண்டார். மணிவாசகப்பெருமான் தன்னை 'நாயாக' புழுத்தலைப் புலையனுகத் தாழ்த்திக்கொண்டு இறைவனை எண்ணி நெக்குருகப்பாடினார். சுந்தரர் தோழனுக உருவகித்து வணங்கினார். இறைவன் அவற்றையும் ஏற்று அருள்புரிந்தான். ஆனால் பாரதியோ அன்னை பராசக்தியை ''சொல்லடி சிவசக்தி!'' என்று உரிமையுடன் அழைத்துப்பாடி வணங்கினன்'' என்று கூறினர்.

மக்கள் வங்கி இடமாற்றம்

(மட்டுவில்)

சாவகச்சேரியில் இயங்கிக் கொண்டிருக்கும் மக்கள் வங்கி, வாடிக்கையாளர்களின் இட வசதியை முன்வைத்து, சாவகச்சேரி நவீன சந்தை மேல் மாடிக் கட்டிடத்திற்கு வெகு விரைவில் மாற்றப்படவுள்ளது.

ஒதுக்கப்பட்ட அறைகளை நவீன வசதிகளுடன் பாவிப்பதற்கான புனரமைப்பு வேலைகள் துரிதமாக நடைபெற்றுக் கொண்டிருக்கிறது. 1984 ஜனவரிக்கு முன் மக்கள் வங்கி, நவீன சந்தைக் கட்டிடத்திற்கு மாற்றப்படும் என நம்பப்படுகிறது. (ப)

விவசாயிகள் கோரிக்கை

(துணுக்காய்)

துணுக்காய் யோகபுரம் பயிர்ச் செய்கை உத்தியோகத்தர் மு.கோபாலபிள்ளையின் மரணத்தை தொடர்ந்து கடந்த ஒரு மாதமாக இப்பகுதிக்கு பயிர்ச்செய்கை உத்தியோகத்தர் ஒருவரும் நியமிக்கப்படாதால் இப்பகுதி விவசாயிகள் தமது விவசாயப் பிரச்சனைகளை எடுத்துக் கூறி தீர்வு காணமுடியாது கஷ்டப்படுகின்றனர்.

காலபோக வேளாண்மைச் செய்கை நெருங்கி வருவதால் தமது பிரச்னைகளை இப்பகுதி கம விதானைமார்கள் மூலம் துணுக்காய் கமநல சேவை நிலைய பெரும்பாக உத்தியோகத்தருடன்தொடர்புகொண்டு தமது தேவைகளை நிறைவேற்றுமாறு விவசாயிகள் கோரிக்கை விட்டுள்ளனர். (க)

இன்றைய பலன்

ஐப்பசி 4-ம் திகதி
வெள்ளிக்கிழமை
(21-10-83)

மேடம்: இன்னலின் பின்னல் சோர்வைத்தரலாம். கற்றதனால் பயன் இன்று கிடைக்கும். நுட்பமான வேலைகளில் இன்று ஈடுபடுவர்கள் போற்றப்படுவார்கள். கலை உலகம் சம்மந்தப்பட்டவர்களுக்கு புகழ் குவியும்.

இடபம்: மனையில் பூசல்கள் தோன்றிமறையும் தனிவழிப் பயணத்தை தவிர்த்துக்கொள்ளவும் நண்பர்கள் சூழ்ச்சிவலை விரிப்பார்கள் இதனால் வழக்கு விவகாரங்களில் மாட்டிக் கொள்வீர்.

மிதுனம்: அறிவுப்பசிக்கு இன்று தாராளமாக விருந்து கிடைக்கும். ஆராச்சிகளில் ஆர்வம் பிறக்கும் குடும்பத்தில் அமைதியான சூழ்நிலை தென்படும் புதிய வாகனம் கொள்வனவு செய்யலாம்.

கடகம்: வசதிகள் பெருகும் வாழ்க்கையும் வளமாகும். புத்திர வழியால் புகழும் கிடைக்கும் புதிய பாதையில் நடை போடுவீர்கள் நண்பர்களிடம் இருந்து வரவேற்புக்கிடைக்கும் செல்வாக்குப்பெருகும்.

சிங்கம்: ஆயுதபீடைக்கும் இடமுண்டு எதிலும் அவதானம் வேண்டும் வெளியிடத்துப் பயணம் வேதனையைத் தரலால் எண்ணத்தின் தாக்கு தலாம் நெஞ்சத்தைப் புண்ணுக்கும் பொறுமை நன்று.

கன்னி: களஸ்திரவழியால் மகிழ்ச்சிகரமான சம்பவம் இடம்பெறும் காதலர்வாழ்வில் கனகுஷியானதினம். வாழ்க்கை உற்சாகம் நிரம்பியதாக இருக்கும். பிரமச்சாரிகள் வாழ்க்கையில் காதல் அரும்பும்.

துலாம்: கொடுத்த வாக்குறுதியைக் காப்பாற்ற முடியாமல் வேதனைப்படுவீர்கள் மற்றவர்களின் ஏழனப் பார்வைக்கு இலக்காகலாம் பணத்துடன் பழகுபவர்கள் மிகவும் எச்சரிக்கையாக இருக்க வேண்டும்.

விருச்சிகம்: கைகொடுத்து உதவுவதற்கு தந்தை முன்வருவார் காரியசித்தியும் கிட்டும் நீண்டநாள் எதிரிகள் மீண்டும் நண்பர்களாவார்கள் கடமையாற்று மிடத்தில் ஒத்துழைப்புக்கிடைக்கும்.

தனு: முயற்சியால் உயர்ச்சி உண்டு விவசாயிகள் வாழ்க்கையில் முன்னேற்றம் உண்டு. மேலதிகாரிகளின் ஆதரவு தாராளமாகக் கிடைக்கும் நண்பர்கள் மூலம் புதிய தொடர்பு ஏற்படும்.

மகரம்; மக்கள் மூலம் மகிழ்ச்சிகரமான சம்பவங்கள் இடம் பெறும் உள்ளத்தில் உவகை துள்ளும் சகோதர பாசம் தலைதூக்கும் கைத்தொழில் விருத்திக்கு இடமுண்டு.

கும்பம்: குறுக்கு வழியில் இறங்குவதால் சட்டத்தின் பிடியில் மாட்டிக் கொள்ள நேரிடும் திரைமறைவில் உங்கள் நடவடிக்கை கண்காணிக்கப்படும் பொறுமையைப் பேணிநடக்கவும்.

மீனம்: கவலையின் தாக்குதலால் சட்டத்தின் பிடியில் மாட்டிக் கொள்ள நேரிடும் திரைமறைவில் உங்கள் நடவடிக்கை கண்காணிக்கப்படும் பொறுமையைப் பேணிநடக்கவும்.

மீனம்: கவலையின் தாக்குதலால் வேதனைப்படுவீர்கள் சிந்தனைக் கணைகள் தாக்குவதால் சீறி வரும் கோபத்தை அடக்க முடியாமல் திண்டாடுவீர்கள்.

பனை நடுகைக்கு சங்கற்பம்

(மட்டுவில்)

''நாட்டின் பாரம்பரிய முக்கியமான மூலவளங்களில் பனையும் ஒன்று என்ற உண்மையை உணர்ந்திருந்தும் கூட, நாம் பனையை திட்டமிட்ட முறையில் பராமரிக்கத் தவறிவிட்டோம். இன்று பனை சர்வதேச ரீதியில் வர்த்தகத் தொடர்பைப் பெற்றுள்ளது. பொருளாதார வளத்தைப் பேணித் தரும் பனையின் விதைகளை நாட்டுவதற்குப் பிரதி ஆண்டு தோறும் நவராத்திரி காலத்தைப் பிரகடனம் செய்யவேண்டும்.'' இவ்வாறு பனை அபிவிருத்திச்சபை இப்பகுதி மக்களிடம் வேண்டுகோளைப் பிரசுரமூலம் விடுத்துள்ளது அதில் மேலும் கூறியுள்ளதாவது:—

''நாம் பனையிலிருந்து முக்கிய மூலப்பொருட்களாக பழம், ஓலை, பாளைத்தும்பு, மரம் உட்பட சுமார் 802 பிரயோசனங்களைப் பெறுகிறோம். ஆதலால் பனையைப் பாதுகாத்து எமது எதிர்காலச் சந்ததியினரின் நலனைப் பாதுகாப்பது எமது கடமை.

நாம் ஒவ்வொரும் விவசாயத்திற்கு உகந்த எமது காணிகளில் அல்லது வேறு தகுந்த இடத்திலோ, பாதையோரம், வேலியோரங்களிலோ குறைந்தது 10 பனை விதைகளையாவது நாட்ட வேண்டும். (ப)

தாய்லாந்து செல்லும் சாரணர்

(யாழ்ப்பாணம்)

யாழ்ப்பாணம் சென்ற் பற்றிக்ஸ் கல்லூரி மாணவரான செல்வன் ஜோ. தியோக்குமார் தியோப்பிலஸ் தாய்லாந்தில் நடக்கவுள்ள சாரணர் ஜம்போறியில் கலந்து கொள்வதற்காகத் தெரிவு செய்யப்பட்டுள்ளார். இவர் இம்மாதம் 30-ம் திகதி புறப்பட்டுச் செல்கிறார். கனிஷ்ட சாரணரான இவர் சாரணர் பட்டி பெற்றவர் என்பது குறிப்பிடத்தக்கது.

பதினைந்து வயதான செல்வன் ஜோ, ஒன்பதாம் வகுப்பில் பயில்கிறார். களுவாஞ்சிக்குடி பொலிஸ் நிலையப் பொறுப்பதிகாரி திரு. ஏ. தியோப்பிலஸ் தம்பதியரின் புதல்வரான இவர் கல்வியிலும் சிறந்த மாணவராகத் திகழ்கிறார்.

சோதிடக் கலாநிதி
திருமலை
க. வேலுப்பிள்ளை

நெடுந்தீவில் கைப்பணிக் கண்காட்சி

(நெடுந்தீவு)

நெடுந்தீவு ப.நோ.கூ சங்க மகளிர்குழு தீபாவளித் திருநாளை முன்னிட்டு எதிர்வரும் 22ந் திகதி தொடக்கம் 25ம் திகதி செவ்வாய்க்கிழமை வரை கைப்பணிக் கண்காட்சியையும் விற்பனையையும் நடாத்தவுள்ளது. நெடுந்தீவுக் கிராமாட்சி மன்ற மண்டபத்தில் சங்க உபதலைவர் திருமதி சி.லீலிமலர் மங்கள விளக்கேற்றி நிகழ்ச்சியைத் தொடக்கி வைக்க பல. நோ.கூ சங்கத் தலைவர் திரு நா.இராமச்சந்திரன் காட்சியைத் திறந்து வைப்பார்.

மகளிர் குழுக்களின் தலைவி திருமதி த.முத்துப்பிள்ளை தலைமையில்நடைபெறும் இவ்வைபவத்தில் கூட்டுறவுப் பரிசோதகர் திரு த.பாலசிங்கம், பொது முகாமையாளர் திரு இரா. தர்மலிங்கம்,செல்விகள் சி.கனகம்மா, டெய்சி அல்பிரட் ஆகியோர் உரை நிகழ்த்துவார்கள். (அ)

யாழ். மக்களுக்கோர்
மகிழ்ச்சியான செய்தி

நீங்கள் வெளிநாடு செல்லவேண்டுமா? உங்கள் பிரயாணச் சீட்டுக்களை இன்றே யாழ். நகரிலேயே பதிவுசெய்துகொள்ள நீங்கள் நாடவேண்டிய நம்பிக்கையான ஒரே ஸ்தாபனம்

குறேஸ் ட்ரவல் சேர்விசஸ்
(பிறைவேற்) லிமிட்டெட்

1. கொலன்ட் வழியாக பிரான்ஸ் செல்வதற்கான சகல ஏற்பாடுகள் மற்றும், மாணவர்களுக்கு ஓர் அரிய சந்தர்ப்பம். நோர்வேயில் (NORWAY) 1984–ம் ஆண்டிற்கான பாடசாலை அனுமதி பெறுவதற்கும் அது தொடர்பான சகல ஏற்பாடுகளுக்கும் உடனே நாடுங்கள்.

CROSS TRAVEL SERVICES (PTE) LTD.
Stage II Model Market,
No. 5, 1st Foor,
BUS STAND CENTRE ROAD
JAFFNA

மிக குறைந்த கட்டணத்தில் சிறந்த, தெளிவான போட்டோ பிரதிகளை எடுக்கவேண்டுமா?
நகல் படிவங்களை;
1. அதே அளவில் (Same Size)
அல்லது
2. பெரிய அளவில் (Enlarged Size)
அல்லது
3. சிறிய அளவில் (Smaller Size)

Minolta Machine இல் பெற்றுக் கொள்ள எங்கள் சேவையை உடனே நாடுங்கள் பெரிய, சிறிய பிரதிகளுக்கு கட்டணத்தில் வேறுபாடு இல்லை. பிரதி ஒன்று ரூபா 1.00

ஏன்?
Minolta Photo Copier மெஷின்களையே பெற்றுக்கொள்ளவேண்டுமா?

விலை விபரம்:-
1. Minolta PPC Photo Copier Model EP 300 78,590-00
2. Minolta PPC Photo Copier Model 300 RE 88,600-00

விசேட சலுகையாக ரொக்க விற்பனைக்கு 10% வீதக் கழிவு வழங்கப்படும்.

குறேஸ் ரெக்னிக்கல் சேவிஸ் (குறேஸ் ட்ரவல் ஸ்தாபனத்திற்கு அருகாமையில்)
படப்பிடிப்பாளர்களுக்கு ஓர் வரப்பிரசாதம்:
உயிரோட்டமான படங்களை எடுப்பதில் உலகப்புகழ் வாய்ந்த Minolta கமராக்களை மிக விரைவில் யாழ்ப்பாணத்தில் பெறக் கூடிய இடம்

குறேஸ் ரெக்னிக்கல் சேவிஸ்

லதா (கோண்டாவில்)
தினசரி 6-30, 9-45
சனி,ஞாயிறு 2-30
சிவாஜி - சரோஜாதேவி
பாலும் பழமும்

ராஜா [யாழ்.நகர்]
10-30, 2-30, 6-00
பாக்கியராஜ்-அம்பிகா
கல்லாப்பட்டி சிங்காரம்
அந்த 7 நாட்கள்
[கலர்]

100வது நாளைத் தாண்டி
ஹரன் (யாழ். நகர்)
காலை 10-30,2-30,6-30
சிவாஜி-சரிதா
ராதா-ராஜீவ் **துணை**
(கலர்)

சாந்தி யாழ்நகர்
10.30, 2.30, 6.15,
கமல்-ஸ்ரீதேவி
மூன்று முடிச்சு
(புதிய பிரதி)

மனோகரா
(யாழ். நகர்)
தினசரி 10-30, 2-15,
5-00, 7-15
"RAID ON ENTEBBE"
in
Operation Thunderbolt
The way it. Really happened.
The Tense Action - Packed Story of the Raid that startled the World.
Passess Concessions suspended.

விஸ்ணர் (யாழ். நகர்)
22 - 10 - 83 முதல்
தினசரி 10-30, 2-30.6-15
எஸ்.எஸ்.ஆர்- விஜயகுமாரி
நானும் ஒரு பெண்
(புதிய பிரதி)
25 - 10 - 83 முதல்
சரத்பாபு - சுமலதா
திசை மாறிய பறவைகள்

லிடோ (யாழ். நகர்)
தினசரி
0-30, 2-15, 6-30,
விடியும்வரை காத்திரு

வெலிங்டன்
(யாழ். நகர்)
MICHAEL DOUGLAS
in
COMA
(பயங்கர காட்சிகள் திகிலூட்டும் சம்பவங்கள்
From 25th
36th CHAMBER OF SHAOLIN

இன்னும் சிலதினங்களுக்கு மட்டும் அதனால் இன்றே பாருங்கள்
றீகல் (யாழ். நகர்)
Daily: 10-30 a.m., 2-30, 4-45, 7-00 p.m.
Christopher Walken in
Dogs of War
WAR FILM—COLOR
Next:
FROM HERE TO ETERNITY

போயா தினத்தையொட்டி இன்று சினிமா காட்சிகளில்லை.

நீத்தார் நினைவுப் பிரார்த்தனை

திரு. கனகரத்தினம் கிருஷ்ணானந்தம்
(உரிமையாளர் ஸ்ரீமுருகன் ஸ்ரோர்ஸ் - நல்லூர்)

படைப்பு:
1950-05-19

அழிப்பு:
1983-07-24

என்றும் எமது உள்ளத்தில் நிறைந்திருக்கும் கிருஷ்ணா நினைவாக இன்று (21-10-1983) இல் எமது இல்லத்தில் நினைவுப் பிரார்த்தனை நிகழவிருக்கிறது,

கிருஷ்ணா நீ,
வயிற்றில் உலகத்தாய் நொந்து சுமந்திங்கு
நூறுண்டு வாழ்வதற்காய்ப் பெற்ற மகனே.
எனினும்,
மீதியின்றி நின்னுடைய மெய் பொய்யே ஆயிற்று
நீதியன்று நின்சா.
நீ இறந்து விட்டாய்
நெருக்கென்ற தெம் நெஞ்சு.

மனைவி, மகன், பெற்றோர்,
சகோதர, சகோதரிகள், உறவினர்கள்.

2, கந்தபுராண வீதி,
கந்தர்மடம் - யாழ்ப்பாணம். 9426

குடிநீர்ப் பிரச்னை மிகமோசம்!

(நெடுந்தீவு)

நெடுந்தீவில் குடிநீர்ப் பிரச்சனை மிகவும் மோசமான நிலையை அடைந்துள்ளது. சாராப்பிட்டியில் உள்ளகுழாய் நீர் விநியோகத்திட்டத்தின் மூலம் மக்கள் போதிய அளவு நீரைப் பெறமுடியாதிருப்பதுடன் சமூக சேவைப் பகுதியால் வழங்கப்படும் குடிநீர் விநியோகமும் வாரத்தில் 3 அல்லது 4 நாட்களுக்குத் தடைப்பட்டு விடுகிறது. குறிப்பிட்ட இரு நீர் விநியோகச் சேவைகளும் பொதுமக்களுக்குப் பயனளிக்க வில்லை என அபிப்பிராயம் பரவலாக நிலவுகிறது.

(அ)

பனந்தும்பு,..

(3ம் பக்கத் தொடர்ச்சி)

வதற்குத் தேவையான சவர்க்காரவகைகளையும், சுகாதாரப் பேணுவதற்கான தகரப்பீப்பா வகைகளையும், தண்ணீர்ப்பீப்பாக்களையும் மில்க்வைற் அதிபர் திரு. கே. சனகராசா வெள்ளிக்கிழமை வழங்கியுள்ளார்.

இந்த முகாமில் ஆரம்பிக்கப்பட்டுள்ள பனம்தும்பு சேகரிக்கும் தொழிலைத் தொடர்ந்தும் செய்வதற்குத் தேவையான பனம்பந்தல்களை வழங்குவதற்குப் பல பிரமுகர்கள் நடவடிக்கை எடுத்துள்ளனர்.

(அ)

நினைவு அஞ்சலி

அம்பலம் சுதாகரன்

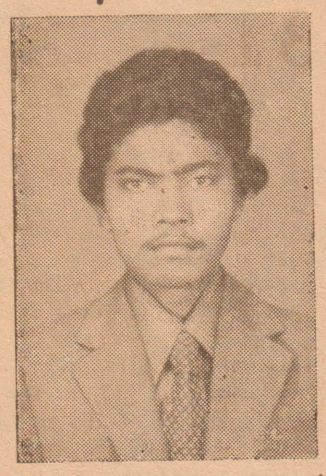

மலர்வு: 21-10-62
உதிர்வு: 24-7-83

வெலிக்கடைச் சிறையில் உயிர்த்தியாகம் செய்த எமது செல்வமே, அந்தியேஷ்டி தினமான இன்று உனது ஆத்மா சாந்தி பெறப் பிரார்த்திக்கின்றோம்.

உன்நினைவால்
நெஞ்சத்தை
நிறைத்திருக்கும்
பெற்றோர், சகோதரர்கள்,
உறவினர்கள்.

நெடுந்தீவு. 9416

90-ம் நாள் செங்கண்ணீர் அஞ்சலி

அமரர் செல்வன் க. தருமகுலசிங்கம் (ஜெயம்)

மலர்வு: 07-09-1953 உதிர்வு: 25-07-1983

நீயிரையானுயே நீசர் செயலுக்கு
நாமிரையோ நாளும் துயர்க்கு!

நெருக்கடி நேரத்தில் துணிவாக எரிபொருள் எடுத்துவர அநுராதபுரம் சென்று வெற்றியுடன் திரும்பி வருகையில் வவனியா மண்ணில் நீசர்களின் கையில் அகப்பட்டு அகால மரணமான
எமது அன்புச்செல்வமே! ஜெயமே!!
உன் உடலைத்தான் நாம் பார்த்திட முடியாதபடி செய்தார்கள் உலுத்தர்கள்.
ஆனால் உன் உருவத்தையும் அன்பு உள்ளத்தையும் எம் உள்ளங்களில் இருந்து அகற்றிடவே முடியாததையா.
அன்னை தமிழ்ந்த அவனியிலே வாழும்வரை
உன் திருநாமம் வாழுமையா.
நீ உதிர்ந்த நாள் முதலாய் நாம் வடிக்கும் செங்கண்ணீர் உன் ஆத்மசாந்திக்கு சமர்ப்பணமாகட்டும்.
அன்பு மலர்க நினைவு கூரும்

ஐயா, அம்மா, அக்கா, அத்தான்,
சகோதரர்கள், உறவினர்கள், நண்பர்கள்,
புலோலி ப. நோ. கூ. சங்க சக பணியாளர்கள்,
சதாவதானி கதிரைவேற்பிள்ளை சனசமூகநிலையத்தினர்
சாளம்பை,
புலோலி மேற்[illegible]த்துறை. (9297)

31ம் நாள் நினைவஞ்சலி

திருமதி உதயலட்சுமி கனகரட்ணம்
அவர்கள்

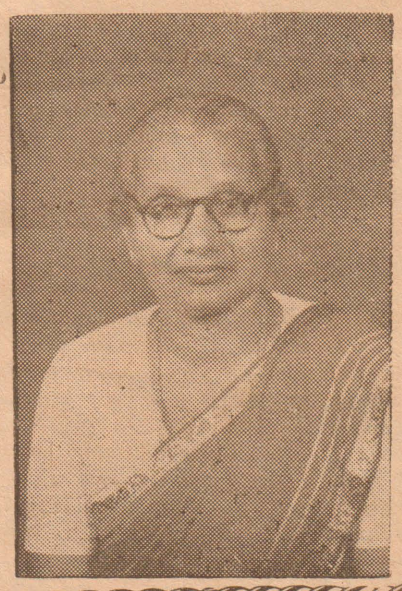

மலர்வு
29-05-1904

உதிர்வு
18-09-1983

உங்கள் பிரிவால் சதா கவலையுற்றிருக்கும்
அன்புமக்கள், மருமக்கள், பேரப்பிள்ளைகள், பீட்டப்பிள்ளைகள்.

இல: 1. முதலியார் ஒழுங்கை,
சுண்டிக்குளி.

9424

91ம் நாள் நினைவஞ்சலி

அமரர் செல்வராசா யோகச்சந்திரன்
(குட்டிமணி)

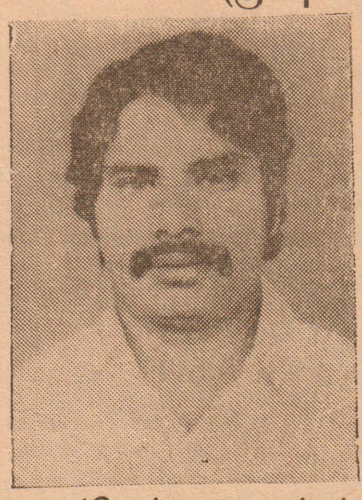

வெலிக்கடைச் சிறைச் சாலையில் 25-7-83ல் அகால மரணமடைந்தவரும், தமிழ்த்தேசிய இனத்தின் விடுதலைக்கு வழிகாட்டிய விடுதலைப் போராளியுமாகிய அமரர் செல்வராசா யோகச்சந்திரன் (குட்டிமணி) அவர்களின் அந்தியேட்டிக் கிரியைகள் நாளை சனிக்கிழமை (22-10-83) இராமேஸ்வரத்தில் நடைபெறும். வீட்டுக்கிரியைகள் எனது இல்லத்தில் இடம் இடம்பெறும். தயவு செய்து இந்தஅழைப்பை ஏற்றுக்கொள்ளுமாறு உற்றார், உறவினர், நண்பர்கள் அனைவரையும் அன்புடன் கேட்டுக்கொள்கின்றோம்.

"சுட்டாலும் சுட்டுப் பொசுக்கி - எமைத்
துண்டுகளாக்கி அவித்து உண்டாலும்
பட்டாளம் எல்லாம் திரண்டு - பல
பைந்தமிழ் உயிர்களைக்கொண்டு சென்றாலும்
எட்டாத பழமவர் எண்ணம் - இது
எந்தமிழ் காக்கும் உயரிய திண்ணம்
வெட்டாலும் குத்தாலும் வெருளோம் இது
வேறென்றும் இல்லை விடுதலை வேட்கை"

— வந்தாறுமூலை 'அண்ணதாசன்,

திருமதி பவளமாமயில் செல்வராசா
குடும்பத்தினர்,

நறுவிலடிப் பிள்ளையார் கோவிலடி,
வல்வெட்டித்துறை. 9443

மாதகல் மர்ம மரணம்:

சந்தேகநபர் நால்வருக்கும் 31-ம் திகதி வரை ரிமாண்ட்

(யாழ்ப்பாணம்)

மாதகல் மர்மமரணம் தொடர்பாக கைதான நாலு சந்தேகநபர்களும் இம்மாதம் 31ம் திகதி வரை றிமாண்டில் வைக்கப்பட்டுள்ளனர்.

மல்லாகம் நீதிபதி திரு. வி. ஜெகசோதி முன்னிலையில் நேற்று சந்தேகநபர்களான தங்கராசா சண்முகநாதன், சோதிலிங்கம் விஜயகுமார், சபாரத்தினம் ராமச்சந்திரன், முத்துக்குமாரு சிவபாதம் ஆகியோர் ஆஜர்செய்யப்பட்டனர்.

மாதகல் வடக்கு துறை முகத்தில், மக்கிக்குள் இருந்து கண்டுபிடிக்கப்பட்ட இனம் தெரியாத சடலம்தொடர்பாக இவர்கள் கைதுசெய்யப்பட்டனர்.

பொலிசாரால் தாக்கல்செய்யப்பட்ட அறிக்கையில் அடையாளம் காணப்படாத ஒருவர், அடிகாயங்களினால் இறந்தார் என்றும் ஆயினும் பின்னர் கிடைத்த தகவல்பிரகாரம் காலம்சென்றவர் தரித்திருந்த உடை மூலம் முல்லைத்தீவைச் சேர்ந்தவர் என்றும் மேல் விசாரணை தொடருகிறபடியால் சந்தேகநபர்களை விளக்க மறியலில் வைக்குமாறும் காங்கேசன்துறை சப்இன்ஸ் பெக்டர் ஜெயபாலன், சார் ஜன்ட் தியாகராசா ஆகியோர் தமது அறிக்கையில் தெரிவித்திருந்தனர்.

இக் கட்டத்தில் இறந்தவர் நலனை கவனிக்க ஆஜரான சட்டத்தரணி ஏ. மகேசன் காலஞ்சென்றவர் அணிந்திருந்தாகக் கூறப்படும் சேட் மூலம் தாங்கள் இன்னாரென அடையாளம் கண்டுகொண்டதாகவும் அவர் முல்லைத்தீவைச் சேர்ந்தவரென்றும், அவர் கத்தோலிக்கரென்றும் தெரிவித்தார்.

இக் கட்டத்தில் சந்தேகநபர்கள் சார்பில் ஆஜரான சட்டத்தரணி எஸ். லோகேஸ்வரன், காலம்சென்றவர் அடையாளம்காணப்படாத நிலையிலேயே அரசாங்க செலவில் மாதகல் கிராமசேவையாளரால்அடக்கம்செய்யப்பட்டுள்ளாரென்றும், ஒருவர் அணிந்திருந்த உடையை மட்டும் வைத்துக்கொண்டு ஒருவரின் அடையாளத்தை யார் என்று தீர்க்கமாக முடிவு செய்ய முடியாதென்றும் அவ்வாறு யார் என்று முடிவு செய்யும்வரை காலம்சென்றவர் சார்பில் யாரும் ஏற்பட முடியாதென்றும் ஆட்சேபனை தெரிவித்ததுடன் சந்தேகநபர்களையும் கொலைஎன ஊகிக்கப்படும் சம்பவத்தையும் தொடர்புபடுத்தும் எவ்வித தகவல்களும் நீதிமன்றத்தின் முன் இல்லாமையால் சந்தேகநபர்களை விடுதலைசெய்ய வேண்டும் என்றார்.

இது ஒருகொலைச் சந்தேக வழக்காக இருப்பதாலும் போதிய அவகாசம் பொலிசாருக்கு வங்க வேண்டியிருப்பதாலும் இம்மாதம் 31ம் திகதி வரை சந்தேகநபர்களை விளக்க மறியலில் வைக்கும்படி நீதிபதி உத்தரவிட்டார்.

காலஞ்சென்றவர் சார்பில் காங்கேசன்துறைப் பொலிசாரின்அனுசரணையுடன் சட்டத்தரணி ஏ. மகேசன் ஆஜரானார். சந்தேகநபர்கள் சார்பில் சட்டத்தரணிகள் எஸ். லோகேஜவரன், எஸ். சிவநேசன், எஸ். வனராசசிங்கம் ஆகியோர் ஆஜராகினர்.

[மா-க]

18 சந்தேக நபர்களை பொலிசார் தேடுகின்றனர்!

(யாழ்ப்பாணம்)

மாதகல் மர்மமரணம் தொடர்பாகப் பொலிசார் மேலும் 18 சந்தேகநபர்களைத் தேடிவருகின்றனர்.

ஏற்கனவே இச்சம்பவம் தொடர்பாக ஐவர் கைதுசெய்யப்பட்டனர்.

இவர்களில் கார்ச்சாரதியான விநாசித்தம்பி மாசிலாமணி விசாரணையின் பின்னர் பொலிசாரினால் விடுதலைசெய்யப்பட்டுள்ளார். மற்றும் 4 சந்தேகநபர்கள் ரிமாண்டில் வைக்கப்பள்ளனர். (மா)

அரச செலவில் அடக்கம்

(பண்டத்தரிப்பு)

மாதகல் கடற்கரைக்குச் சமீபமாகக் கண்டுபிடிக்கப்பட்ட ஆணின் சடலம் எவராலும் உரிமைகோரப்படாததையடுத்து மல்லாகம் மாவட்ட நீதிமன்ற பதில் நீதிபதி திரு. கே. குணரத்தினம் அச்சடலத்தை அரசாங்கக் செலவில் அடக்கம்செய்யுமாறு உத்தரவிட்டார். இதன் பிரகாரம் மாதகல் பகுதி கிராமசேவை அலுவலர் திரு வி. பிரான்ஸிசினால் சடலம் பொறுப்பேற்கப்பட்டு தெல்லிப்பழை கொந்தியாலடி மயானத்தில நேற்று அடக்கம் செய்யப்பட்டது. (கு)

2,000 சாரங்கள் கடத்திய மினி பஸ் பறிமுதல்!

(யாழ்ப்பாணம்)

மினிபஸ்ஸில் கொண்டு சென்ற இரண்டாயிரம் கடத்தல் சாரங்களை காங்கேசன் துறைப் பொலிசார் கைப்பற்றி யாழ். சுங்க இலாகாவில் ஒப்படைத்தனர்.

மினிபஸ்ஸையும், கடத்தல் சாரங்களையும் பறிமுதல் செய்யும்படி உத்தரவிட்ட உதவி சுங்கசேகரிப்பாளர், திரு. எவ். கணேஷ் கடத்தலில் ஈடுபட்ட இரு சந்தேகநபர்களுக்கும் தலா 2 ஆயிரம் ரூபா அபராதம் விதித்தார்.

காங்கேசன்துறை பொலிஸ் நிலையக்குற்றத்தடுப்புப் பிரிவு பொதுப்பதிகாரி ஆர். எஸ். ஜெயபாலன் தலைமையில் சென்ற பொலிஸ் கோஷ்டியினர் மாதகலில் வைத்து இக் கடத்தலை முறியடித்தனர்.

ஒன்றேகால்லட்சம் ரூபாபெறுமதியான மினிபஸ்ஸில் சுமார் 2 ஆயிரம் சாரங்கள் கடத்திச் செல்லப்பட்டபொழுதே பொலிசார் கைப்பற்றியதாக விசாரணையில் தெரிவிக்கப்பட்டது. (மா-கு)

நவம்பர்

(1-ம் பக்கத் தொடர்ச்சி)

ரத்தினம், திரு. வி. ஆனந்த சங்கரி, திரு. எக்ஸ். எம். செல்லத்தம்பு, திரு. பி. எஸ். சூசைதாசன், திரு. பி. கணேசலிங்கம், கலாநிதி நீலன்திருச்செல்வம் ஆகியோரே இன்று பதவி இழக்கின்றனர்.

திரு. ஆர். சம்பந்தன், திரு. ரி. சிவசிதம்பரம், திரு. வி. தர்மலிங்கம் ஆகியோர் ஏற்கனவே பதவி இழந்து விட்டனர். திரு. ஆலாலசுந்தரமும் திரு. கே. துரைரத்தினமும் சுகவீனம் காரணமாக லீவில் நின்று தற்போது பாராளுமன்றம் செல்லாதிருந்து வருகின்றனர். டிசம்பர் 21 வரை அவர்கள் பதவியில் இருப்பர். (கு]

தலைமன்னார்

(1ம் பக்கத் தொடர்ச்சி)

இக்கப்பலில் ஏற்றிச்செல்லப்படுகின்றனர். இதனால் ஏற்கனவே டிக்கட்வாங்கிய ஏராளமான இலங்கைப் பிரயாணிகள் தலைமன்னாரில் தங்கியுள்ளனர். இவர்களையும் மற்றும் உல்லாசப் பயணிகள்போன்றோரையும் ஞாயிற்றுக் கிழமை விடப்படவிருக்கும் விசேஷக் கப்பல் ஏற்றிச்செல்லும்.

கடத்தப்பட்ட மோ. சைக்கிள்

(யாழ்ப்பாணம்)

திருநெல்வேலியில் வைத்து துப்பாக்கிமுனையில் கடத்தப்பட்ட மோட்டார் சைக்கிள் அனாதரவானநிலையில் யாழ். ஐயனார் கோவில் வீதியில் நேற்றுமுன்தினம் காலை இருக்கக் கண்டுபிடிக்கப்பட்டுள்ளது. (மா-கு)

சிங்களக் குடியேற்றத்தை இ. தொ. கா. எதிர்க்கும்''

மதுரையில் தொண்டமான் கருத்து

சென்னை, அக். 20

''இலங்கையில் தமிழர்கள் வாழும் பகுதிகளில் சிங்கள மக்களைக் குடியேற்றும் அரசின் திட்டத்தை இலங்கைத்தொழிலாளர் காங்கிரஸ் வன்மையாக எதிர்க்கும்'' என்று கிராமியக் கைத்தொழில் அபிவிருத்தி அமைச்சரும், அதன் தலைவருமான திரு. எஸ். தொண்டமான் தெரிவித்துள்ளார்.

மதுரையில் நிருபர்களிடம் பேசுகையில் இதனைத் தெரிவித்த அவர் அங்கு மேலும் பேசுகையில் தெரிவித்துள்ளதாவது:-

''இலங்கையிலுள்ள லட்சாகணக்கான இந்திய வம்சாவளித் தமிழர்களை இந்தியக்வில் குடியேறஅனுமதிக்க முடியாதென்ற இந்தியப் பிரதமர் இந்திராகாந்தியின் கொள்கையை நான் வரவேற்கிறேன்.

''சிங்களவர்கள் மத்தியில் தமிழர்கள் இணைந்து வாழ்வதையும் எமது கட்சி ஆதரிக்கிறது.

''இலங்கையிலுள்ள இந்திய வம்சாவளித் தமிழர்கள் தற்காலிகமாக இந்தியாவில் வந்து தங்குவதற்கு இந்திய அரசு அனுமதியளிக்க வேண்டும்''

நூறு வீத

(1-ம் பக்கத் தொடர்சி)

மேற்படி சங்கத்தின் பொதுச் செயலாளர் திரு. த. மகாசிவம் தெரிவித்தார்.

அனுராதபுரம், மட்டக்களப்பு, கம்பஹா, திருகோணமலை, மாத்தளை, கொழும்பு, கல்முனை மாவட்டங்களைச் சேர்ந்த ஆசிரியர்களில் 95 சதமானோர் இன்னமும் திரும்பிச் செல்லவில்லைஎன்றும் ஏனைய மாவட்டங்களைச் சேர்ந்த ஆசிரியர்கள் பற்றிய கணக்கெடுப்பு நடைபெற்றுக் கொண்டிருப்பதாகவும் அவர் தெரிவித்தார்.

தமிழர்

(1-ம் பக்கத் தொடர்ச்சி)

கட்சி வட்டமேசை மாநாடு ஒன்றைக் கூட்டியிருந்தேன். ஈழக் கோரிக்கையைக்கைவிடும் பட்சத்தில் பயங்கரவாதத் தடைச் சட்டத்தை நீக்குவது பற்றியும் ராணுவத்தை வாபஸ்பெறுவது பற்றியும் பரிசீலிக்க இருந்தேன். துர்சாஷ்டவசமாக அது நடைபெறாமல் போயவிட்டது,' என்று ஜனாதிபதி குறிப்பிட்டார்.

அமைச்சர் காமினி திசநாயக்காவின் யோசனையைத் தொடர்ந்து தமிழர் பிரச்னைகள் தொடர்பாக பாராளுமன்ற தெரிவுக்குழு நியமிப்பது குறித்து அமைச்சரவையின் அங்கீகாரத்தைப் பெறுவது என்றும் இம்மாநாட்டில் முடிவுசெய்யப்பட்டதாக அந்த அறிக்கையில் தெரிவிக்கப்பட்டது. (கு)

கொள்ளை!

(மன்னார்)

முருங்கன் தபால்நிலையத்தில்நேற்றுஅதிகாலைஇனந்தெரியாத துப்பாக்கி இளைஞர்களினால் 4500 ரூபா கொள்ளையடிக்கப்பட்டுள்ளது.

நேற்று அதிகாலை 2-45 மணியளவில் தபால்நிலையத்திற்கு அருகே உள்ள தபாலதிபரின் இல்லத்திற்குச் சென்ற துப்பாக்கி ஏந்திய ஐந்து இளைஞர்கள் தபாலதிபரை பயமுறுத்தி அழைத்து வந்து தபால்கந்தோரையும் அங்கிருந்த இரும்புப் பெட்டியையும் திறக்கச் செய்தனராம். அடுத்து அங்கிருந்த 4,500 ரூபாவைக் கொள்ளையடித்துச் சென்றனராம்.

கூட்டணி

(1-ம் பக்கத் தொடர்ச்சி)

கிறார்கள். இவர்களில் 8பேர் சென்னையில் இருக்கிறார்கள்.

லண்டன் செல்லும் திரு. அமிர்தலிங்கம், சென்னை திரும்பியதும் கூட்டணி செயற்குழுக் கூட்டம் நடைபெறும் என எதிர்பார்க்கப்படுகிறது. (க)

19 டாக்டர்

(1ம் பக்கத் தொடர்ச்சி)

தும் இம்மாவட்டத்தில் கடமையாற்ற அனுமதிக்குமாறும் தாம் சுகாதார திணைக்களத் தலைமைப்பீடத்தைக் கேட்க விருப்பதாகச் சம்பந்தப்பட்ட டாக்டர் ஒருவர் தெரிவித்தார். (கு)

பெற்றோல்

(1-ம் பக்கத் தொடர்ச்சி)

நிலையப்பொறுப்பாளர் எஸ். ஜெயச்சந்திரன் யாழ். பொலிசில் புகார் செய்துள்ளார்.

கொள்ளை அடிக்கப்பட்ட பணம் எவ்வளவு என்பது இன்னமும் புகாரில் தெரிவிக்கப்படவில்லை என்று பொலிசார் தெரிவித்துள்ளனர். தொடர்ந்து விசாரணை நடைபெறுகிறது. (மா-கு)

மரண அறிவித்தல்

வே. ந. கந்தையா

வியாபாரிமூலை வே. ந. கந்தையா அவர்கள் 20-10-83 வியாழனன்று காலமானார். அன்னார் வியாபாரிமூலை இந்திராவதி, திருகோணமலை இந்துக்கல்லூரி ஆசிரியர் நல்லநாதன், முல்லைத்தீவு திட்டமிடல்பிரிவு ஈஸ்வரபாதம் ஆகியோரின் அன்புத்தந்தையும், கண்டி விக்கினேஸ்வரன் ஸ்ரோர்ஸ் பங்காளர் சி. திருச்செல்வம், சகுந்தலாதேவி, நிர்மலா ஆகியோரின் மாமனாரும், நாகர்கோவில் ம. வி. ஆசிரியை சாருமதி, காந்திமதி, செல்வமோகன், செல்லச்சந்திரன், விஜிதா, நிரஞ்சலா ஆகியோரின் பாட்டனாரும் ஆவார். அன்னாரின் ஈமக்கிரியைகள் 21-10-83 வெள்ளிக்கிழமை காலை பத்து மணியளவில் வியாபாரிமூலையில் இந்திர பவனத்தில் நடைபெறும். உற்றார், உறவினர், நண்பர்கள் அனைவரும் இவ்வறிவித்தலை ஏற்றுக்கொள்ளவும்.

9455

மரண அறிவித்தல்

சுப்பிரமணியம் இரத்தினசிங்கம்

[பிரசித்த நொத்தாரிஸ்]

யாழ்ப்பாணம் பிரதான வீதியைச் சேர்ந்த சுப்பிரமணியம் இரத்தினசிங்கம் இறைவனடி சேர்ந்தார். இவர் காலஞ்சென்ற மலரம்மாவின் அன்புக் கணவரும், சர்வேஸ்வரன் (Engineer), இரத்தினேஸ்வரன் (M. B. A, UK), விக்கினேஸ்வரன் (Engineer Germany), கமலேஸ்வரன்(Medical College, Germany), முருகதாஸ் ஆகியோரின் அன்புத் தந்தையாரும், கலாஜோதி சர்வேஸ்வரனின் அன்பு மாமனாரும், புங்குடுதீவு காலஞ்சென்ற விதானையார் சுப்பிரமணியம் காமாட்சி தம்பதிகளின் அன்பு மகனும், சிவயோகவல்லி, காலஞ்சென்ற முத்துக்குமாரு, காலஞ்சென்ற ஆசிரியர் சபாரத்தினம், சிவஞானவல்லி ஆகியோரின் சகோதரரும் காலஞ்சென்ற அதிபர் வில்வரத்தினம், நல்லலிங்கம் (வீரகேசரி), புஸ்பம், ஆசிரியை வசந்தமலர் ஆகியோரின் மைத்துனரும் ஆவார். அன்னாரின் பூதவுடல் ஈமக்கிரியைகளுக்காக 91, பிரதான வீதி, யாழ்ப்பாணம் இல்லத்திலிருந்து இன்று (21-10-83) மாலை 4 00 மணிக்கு வில்லூண்டி மயானத்திற்கு எடுத்துச்செல்லப்படும். இவ்வறிவித்தலை உற்றார், உறவினர், நண்பர்கள் ஏற்றுக்கொள்ள்வும்.

9456

இப்பத்திரிகை "ஈழநாடு" லிமிட்டெட் ஸ்தாபனத்தாரால் யாழ்ப்பாணம், சிவன்கோவில் மேற்கு வீதி, 68-ம் இலக்க அச்சகத்தில் 1988—ம் ஆண்டு அக்டோபர் மாதம் 21-ம் திகதி அச்சிட்டு வெளியிடப்பட்டது. Registered as a News Paper at the General Post Office Sri Lanka. under number B 100236/81. Eelanadu-P. O. Box, 49, Telegram, Eelanadu, Telephone, 22389—24126.