யாழ்ப்பாணம்
நல்லூர் இணையம்

இலங்கை உள்விவகாரத்தில் இந்தியா தலையிடாது

அமைச்சர் ஹர்ஷீத் கூறுகிறார்

(புதுடில்லி)

இலங்கையின் உள்விவகாரத்தில் இந்தியா ஒருபோதும் தலையிடாதென இந்திய வெளியுறவு இணையமைச்சர் திரு. சல்மான் ஹர்ஷீத் வி.பி. சிங்கு தெரிவித்தார்.

வரி.

அவர் இதுபற்றி மேலும் கூறுகையில்: இலங்கையின் உள்விவகாரத்தில் தலையிடாமல் அதற்கு நிதியும் வீரர்களையும் தீர்வுகாண இந்தியா

(6ம் பக்கம் பார்க்க)

விலை ரூபா 5-00

ஈழநாடு

EELANADU
NATIONAL TAMIL DAILY

மலர் 36 திருவள்ளுவர் ஆண்டு 2025 புரட்டாதி 27 இதழ் 251
யாழ்ப்பாணம் வியாழக்கிழமை 13-10-1994

40 தமிழ் இளைஞர் விடுவிக்கப்பட்டனர்

(சொழும்பு)

கல்கிஸ்சை வாணவராய அவசரகால சட்டத்தின் கீழ் கைது செய்யப்பட்டு தடுப்புக் காவலில் வைக்கப்பட்டிருந்த 40 தமிழ் இளைஞர்கள் நேற்று ஒன்றாக விடுதலை செய்யப்பட்டனர் என்று நீதி அமைச்சு கூறி விடுத்துள்ளது.

இதேவேளை விடுதலைப் புலிகளின் காவலில் இருக்கும் 5 பேர், பேச்சு வார்த்தை நடக்கும் காலப்பகுதியில் விடுதலை செய்யப்படலாம் என்று செஞ்சிலுவைச் சங்கப் பிரதிநிதி தெரிவித்தார். வெற்றி நாவி, இவ்வாறு தெரிவித்தது. (ம - வி)

★ முதல் கட்ட

அரசு - புலிகள் பேச்சுக்கள்

யாழ்நகரில் இன்று ஆரம்பம்!

- அரச பிரதிநிதிகள் காலையில் வருவர் -

(யாழ்ப்பாணம்)

தமிழீழ விடுதலைப்புலிகள் இயக்கப் பிரதிநிதிகளுக்கும் இலங்கை அரசு தரப்பு பிரதிநிதிகளுக்கும் இடையேயான ஆரம்பக் கட்டப் பேச்சுக்கள் இன்று யாழ்ப்பாணத்தில் நடைபெறவுள்ளன

விடுதலைப்புலிகளின் அரசியல் தலைமைச் செயலகத்தில் நடைபெறும் நாளையும் பேச்சுக்கள் இடம் பெறவுள்ளன. பேச்சுவார்த்தையில் பங்குகொள்ளும் அரச தரப்பு பிரதிநிதிகள் இன்று 9 மணியளவில் 'ஹெலிகொப்டர்' மூலம் யாழ்ப்பாணம் வந்சேர்ந்ததும் முழு திறந்த வெளியை வந்தடைவர். இவர்கள் இன்று மாலை 7 மணிக்கு இரவிலான விசேட நிலையத்திலிருந்து புறப்பட்டு கொழும்பு வந்தடைவர்.

(6ம் பக்கம் பார்க்க)

இந்தப்பேச்சுக்களை பொறுத்தே அடுத்த கட்ட நடவடிக்கை

(சொழும்பு)

இலங்கை பிரச்சினைக்கு அரசியல் தீர்வு காண்பதற்கான பூர்வாங்க பேச்சுவார்த்தைகள் யாழ்ப்பாணத்தில் இன்று ஆரம்பமாகவுள்ளது. அரசாங்க தரப்பில் நான்கு பிரதிநிதிகளும், விடுதலைப்புலிகளின் பிரதிநிதிகள் நால்வரும் இந்த பூர்வாங்க பேச்சுவார்த்தையில் கலந்துகொள்கிறார்கள்: சமாதான முயற்சிகளில் அக்கறை கொண்ட இந்த பேச்சுவார்த்தைகளில்

(6ம் பக்கம் பார்க்க)

போர் நிறுத்தம் குறித்து விடுதலைப் புலிகள் வற்புறுத்துவர்

(சொழும்பு)

யாழ்ப்பாணத்தில் அரசு தரப்பு பிரதிநிதிகளுக்கும் விடுதலைப்புலிகளுக்கிடையில் இன்று நடைபெறும் பேச்சுவார்த்தையில் போர் நிறுத்தம் பற்றி புலிகள் வலியுறுத்துவர் என தமிழ் வட்டாரங்கள் மேற்கோள்காட்டி செய்தி தெரிவித்தது.

வருகின்ற அரச அதிபர் திரு. நடராஜா விடுதலைப்புலிகளின் பிரதிநிதிகளைச் சந்திக்கையில் விடுதலைப் புலி

(6-ம் பக்கம் பார்க்க)

சந்திரிகாவின் பயணம் பற்றி எவருக்குமே தெரியாதாம்!

(சொழும்பு)

பிரதமர் திருமதி சந்திரிகா குமாரதுங்கவின் கொழும்பு வருகை பயணத்திற்கு விரக்கம் பற்றி வெளியுறவுத்துறை அதிகாரி நான்கு நாள் விஜயமாக ஒரு கூட எதுவும் தெரியாதாம் இது ஒரு தனிப்பட்ட பயணம் என்றும் தெரிவிக்கப்படுகிறது.

சிங்கப்பூர் விஜயம் பற்றி நிருபர்கள் கேள்வி

(சொழும்பு)

பிரதமர் சந்திரிகா குமாரதுங்க நிமிர் என்ற சிங்கப்பூர் விஜயத்தை மேற்கொண்டது பற்றி நேற்று நடந்த பத்திரி

கையாளர் மாநாட்டில் பத்திரிகையாளர் ஒரு கேள்வி அமைச்சர் தர்மசிறி சேனாநாயக்காவிடம் பலவிதமான

(6ம் பக்கம் பார்க்க)

சொல்லைறமேற்கொண்டு கொழும்பு சென்றிருந்த பிரதமர் சந்திரிகா நேற்று இலங்கை திரும்புவார் என்று தெரிவிக்கப்படுகிறது.

பிரதமராக பதவியேற்ற பின் திருமதி சந்திரிகா முதல் தடவை வெளிநாடொன்றிற்கு பயணம் செய்திருப்பது குறிப்பிடத்தக்கது.

எனினும் சந்திரிகாவின் கொழும்பு பயணம் குறித்து பல வேறு ஊகங்களும் தெரிவிக்கப்படுகின்றன. -வி

விசேட செய்தி எதனையும் சந்திரிகா அனுப்பவில்லை

(சொழும்பு)

விடுதலைப் புலிகளுடன் செய்தி எதனையும் பேச்சுவார்த்தை நடத்தும் அரசியல்வாதிகளிடம் கொடுக்கவில்லை என்று தெரிவித்தார் இன்று யாழ்நகர் விமானப்படுகிறது:

அரசு பிரதிநிதிகள், பிர

(6ம் பக்கம் பார்க்க)

சமாதானப் பேச்சில் அரசுக்கு நம்பிக்கை

- லயனல் கூறுகிறார்

(சொழும்பு)

இலங்கை பிரச்சினைக்கு தீர்வு காண்பதற்கான பேச்சுவார்த்தையில் அரசாங்கம் உண்மையாகவும் நேர்மையாகவும் ஈடுபடுவதாக நிதி அமைச்சர் லயனல் பொன்சேகா கூறினார்.

(6ம் பக்கம் பார்க்க)

மதத் தலைவர்கள் பேச்சுக்கு ஆசி

(சொழும்பு)

அரசு தரப்பு பிரதிநிதிகளுக்கும் விடுதலைப்புலிகளின் பிரதிநிதிகளுக்குமிடையில் இன்று நடைபெறும் பேச்சுவார்த்தையை மதத் தலைவர்கள் ஆசீர்வதித்துள்ளனர்.

(2-ம் பக்கம் பார்க்க)

30,000த்தும் மேற்பட்டோர் இந்த யுத்தத்தில் பலி

(சொழும்பு)

1970களிலிருந்து வடக்கில் நடைபெற்ற தீவிரவாதத்தை இலங்கை, 1983ம் ஆண்டு யூலை கலவரங்களின் பின்னர் பயங்கர யுத்தமாக மாறியது. அன்று தொடங்கி இன்று வரை 30,000 ஆயிரம் கடுமையான உயிர்கள் பலியாகியுள்ளன.

6-ம் பக்கம் பார்க்க

● புலிகள் தாக்குதல்

மணலாறில் 7 ராணுவம் பலி

(சொழும்பு)

மணலாறில் விடுதலைப் புலிகள் நேற்று நடாத்திய தாக்குதலில் 7 ராணுவத்தினர் கொல்லப்பட்டனர், பொது மக்களில் ஒருவருக்கு உயிர்ச்சேதம் ஏற்பட்டதாக இந்திய வானொலி தெரிவித்தது. மாரடைப்பு ஒன்றில் சென்ற

2ம் பக்கம் பார்க்க

[illegible]

'மெஷின்மன்' தேவை

பிரேக்டிக் அச்சகத்திற்கு தேவை செய்வதற்கு அனுபவமுள்ள ஒரு 'மெஷின்மன்' உடனே தேவை. பிரேக்டிக் மெஷின் அச்சடிக்கவே பழகியிருப்பும் ஒரு இளைஞர் தேவை. நேரில் வரவும். ஆவன்றா அச்சகம், 226, [illegible] சந்துறை சாலை, யாழ்ப்பாணம். (ஏ 4424)

1000 குடும்பங்கள் போக்குவரத்து வசதியின்றி வாதிப்பு

(நமது செய்தி)

நாவற்குழி - செம்மணிவரை உடைந்துள்ள வீதி மிக மோசமாக பழுதடைந்து பிரயாணம் செய்ய முடியாதநிலையிலுள்ளது.

வேலைக்காடு - வெற்றிலைக்கேணி இராணுவ நடவடிக்கை காரணமாக இடம் பெயர்ந்த சுமார் 1000 குடும்பங்கள் இவ்வீதியை அடுத்தே தற்காலிக குடிசைகளில் வாழ்கின்றனர்.

இவர்கள் அனைவரும் பிரதேச செயலர் அலுவலகம், ஆஸ்பத்திரி வசதிகளை ஆகியவற்றிற்கும் நிவாரணப்பொருட்கள் பெற்றுக் கொள்வதற்கும் இவ்வீதியைத் தான் செல்கின்றனர்.

பொதுமக்களும் வாகனங்களும் மிகுந்த சிரமத்திற்கு மத்தியிலேயே பிரயாணம் செய்யும் அவலநிலையிலுள்ளனர். 163

இராஜகோபுரத்திற்கு பொம்மைகள் அமைத்தல்

அரியாலை — பிரப்பங்குளம் மகாமாரி அம்மன் ஆலயத்தில் புதிதாக கட்டப்பட்டிருக்கும்

★ இராஜகோபுரத்திற்கு ★

200 பொம்மைகள்

செய்துவைக்க வேண்டி (ஒப்பந்த அடிப்படை) உள்ளது.

★ மேற்படி நிர்மாண வேலையில் நன்கு அனுபவமிக்க திறமை வாய்ந்த சிற்பாசாரியார் உடனடியாக கீழ் கண்ட முகவரியில் தொடர்பு கொள்ளுமாறு கேட்டுக்கொள்கிறோம்.

த. தர்மேந்திரன், (செயலாளர்)

தொடர்பு:
சு. கமலநாதன், (பொருளாளர்)
காட்டுக்கந்தோர் ஒழுங்கை,
கச்சேரி, யாழ்ப்பாணம். (இ-1261)

குழாய்க் கிணறு அமைப்பு

(பொழுதுபுத்தூறை)

யாழ் மாவட்ட ஒருங்கிணைந்த குடிநீர்க் கிணறு அமைக்கும் வேலைகள் தொடங்கி நடந்தவாறு ஈடுபடுகின்றனர். -154

கோட்டை மடத்தில் சமயக் போட்டிகள்

(வலிகாமம் கோட்டை)

சமரசங்கள் சமய கோட்டை பிரிவுகளுக்கிடையே மாணவர்களுக்கு கிடையேயான சமய அறிவை மேம்படுத்தும், சமய வாசல்விழாக்கள் மாவட்ட மட்டத்தில் முதலான போட்டிகள் எழுவுரை விக்டோரியாக் கல்லூரியில் நடந்த கொள்ளப்பட்டு கிழமை கோட்டை பிரதேசங்களில் சமயங்களைச் திரு. ப. விக்கினேஸ்வரன் தலைமையில் நடாத்தப்படுகின்றன. 139

ஆறு மாத இடர் நிவாரணம்

(திருநெல்வேலி)

ஆசிரியர்கள், ஊழியர்களுக்கான 90ம் ஆண்டு சம்பளத்திலிருந்து 6 மாத இடர் நிவாரணம் வழங்கப்படவுள்ளது. இதற்கான விபரங்கள் மாகாண அமைச்சினால் கோரப்பட்டுள்ளது.

12-03-90 முதல் 31-12-90 வரையான காலப்பகுதியே இவ்இடர் நிவாரணப்பணம் வழங்கப்படவுள்ளது. இக்காலப்பகுதியில் பணியாற்றியிருப்பது, மற்றும் லீவு விபரங்கள் அடங்கிய அறிக்கையை கல்வி அலுவலகங்கள் ஊடாக அனுப்பப்படவுள்ளது. இதற்கான மாதிரிவடிவம் வழங்கப்பட்டுள்ளது. 157

திருவிழா

(வல்வெட்டித்துறை)

வல்வெட்டித்துறை வேலாயுதசுவாமி திருவிழா எதிர்வரும் 1-ந் திகதி சனிக்கிழமை கொடியேற்றத்துடன் ஆரம்பமாகி தொடர்ந்து 7 மணிக்கு திருவாசகம் திருப்பள்ளி, திருச்சோறு, மணி ஆகியவற்றுடன் நிறைவுபெற்றது. -59

குழாய்க் கிணறு பம் திருட்டு

(வல்வெட்டித்துறை)

யாழ் முதலைக் குறுக்குத் தெரு கோவிலடி வீதியிலுள்ள வீட்டில் ஆவணியில் கடந்த 7-ந் திகதி இரவு குழாய் கிணற்றில் பம் திருடப்பட்டுள்ளதாக தெரிய வருகிறது. -59

புதிய முகாமைக்குழு

(நெல்லியடி)

மருதங்கேணி — கிழக்கு வேலி மெதடிஸ்த சேர்ச்சில் புதிய முகாமைக் குழுவை தெரிவு செய்ய ஜேம்ஸ் மேனர் கடந்த 26-ந் திகதி முதல் நிர்வாகம் செய்யப்படுகிறார். -160

புதிய கி. 'சே. அலுவலர்கள் 6 பேர் நியமனம்

(பொழுதுபுத்தூறை)

யாழ் பிரதேச செயலகத்தில் பிரிவில் கடந்த மாதம் பிரிவுகளுக்கு இடங்களுக்கு புதிய கிராம சேவை அலுவலர்கள் நியமனம் செய்யப்படுகின்றனர்.

நியமனம் பெற்றவர்கள் வருமாறு:- ஜே/61-[illegible] ஜே/72-[illegible] ஜே/85 [illegible] ஜே/67 - [illegible] ஜே/68 [illegible] ஜே/74 [illegible]

இவர்கள் புதிய கிராம சேவை அலுவலர்களாக கடமை இடங்களில் கூடிய விரைவிலும் வரவேற்கப்பட்டு தமது கடமைகளை செய்து வருவதாக தெரிவிக்கப்படுகின்றது. 154

உப்பு விளைச்சல்

(தாளையடி)

கடலரிப்பு நிறைந்த பகுதியில் இந்தவருடம் வரலாறு காணாத பெருந்தொகையான உப்பு விளைந்துள்ளது.

கருவாடு தேவை [illegible] அதிகமாகவே பெருந்தொகை யான உப்பு விளைந்துள்ளது. 163

வாணி விழா

(அரியாலை)

யாழ். [illegible] வாணி விழா [illegible] நடைபெற்றது. 59

29 பேருக்கு வேலை வாய்ப்பு

(யாழ்ப்பாணம்)

யாழ் மாநகரசபை [illegible] கிராமிய [illegible] ஊழியர் [illegible] 52 [illegible] 29 பேர் [illegible] நிரந்தர நடவடிக்கை [illegible] தெரிவிக்கப்படுகிறது.

மிகுதியாக [illegible] நிறுவனங்களுக்கு [illegible] இணைத்து [illegible] மாநகரசபை [illegible] பிரிவினர் [illegible] 157

புலிகள் தாக்குதல்

(1-ம் பக்கத் தொடர்ச்சி)

[illegible] புலிகள் [illegible] ஏழு [illegible] பொதுமகனும் உயிரிழந்தனர்.

இந்தநிலையில் கொழும்பில் இராணுவ அதிகாரிகள் [illegible] இந்திய வானொலி தெரிவித்தது. -[illegible]

மதத் தலைவர்கள்

(1-ம் பக்கத் தொடர்ச்சி)

இந்தியாவை [illegible] கொழும்பில் [illegible] இந்து, முஸ்லிம் கிறிஸ்தவ மத தலைவர்களின் விசேட பிரார்த்தனை நடைபெற்றது.

இந்தியாவின் முக்கிய பெருநகர் திருமலை 'நகரத்தில் பூகம்ப' வாரத்தில் இடம்பெற்றதாகள் ஆரம்பமாகவுள்ள இது [illegible] சமுதாயமும் முடிவடைகிறது என இந்து மத குருமார் ஆரூடம் கூறியுள்ளனர். -[illegible]

4-ம் ஆண்டு நினைவலைகள்

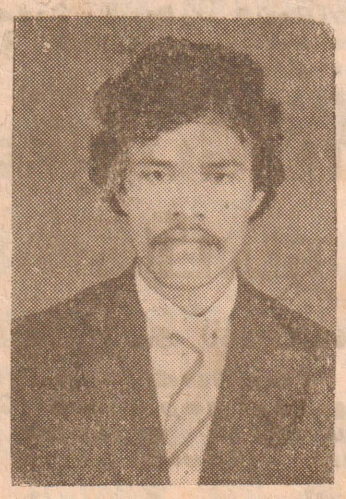

அமரர்கள்

திரு. கந்தையா ஜீவரட்ணம் (குமார்)

திருமதி சுமதி ஜீவரட்ணம்

(வ. வி. வே. ச. மினிபஸ் சாரதி)

அன்னையின் மடியில்: 17-07-1960

ஆண்டவன் அடியில்: 28-09-1990

திதி: 13-10-1994

இன்னமாய் இவர் குறிகள்
சோடி சேர்ந்த வாழ்ந்தன
கண்ணிலே நீர் சொரிய
வஞ்சகி கணைகளிடு வீழ்ந்தன
எங்களை தவிக்க விட்டு
எங்கே நீர் போனீர்கள்?
ஆண்டுகள் நான்கு ஓடிஒழிந்தன
ஒவ்வொன்றும் ஆண்டல்ல யுகமாகக் கழிந்தன
உங்களின் வாழ்வற்ற வாரிசிடு முகந்தன
எங்களின் இதயம் இன்றும்
உங்கள் பெயர் சொல்லி துடிக்குது!

7, சென்மேரிஸ் 2-ம் ஒழுங்கை, கொழும்புத்துறை, யாழ்ப்பாணம்.

உங்கள் விசுவாசி தமக்குரிய
ஐயா, அம்மா, சகோதரர்கள், சகோதரிகள், மைத்துனர்கள், மருமக்கள்.

(இ-1260)

சுன்னாகம் மல நோ. கூ. சங்கம், (வ — து) சுன்னாகம் அறிவித்தல்

குறித்தவர்களுக்கான ஆடை வகைகள், பெண்களுக்கான சேலை வகைகள், மற்றும் ஆடை வகைகள் என்பன கேள்வி பத்திரம் மூலம் விநியோகம் செய்யப்படவுள்ளது குறித்த ஆடை வகைகளை சங்க கேள்வி நாளிலே பார்வையிடலாம். கேள்வி பத்திரங்களை பெற்று 20 - 10 - 94 ந் திகதிக்குள் விண்ணப்பிக்கும் வாறு அறிவித்துக்கொள்கிறோம்.

பொதுமுகாமையாளர்.
சுன்னாகம் மல நோ. கூ. சங்கம்,
சுன்னாகம்.
12 - 10 - 94. (ஏ - 4430)

வவுனியாவில் இரவு நேரத்தில் தொடரும் மர்மக் கொலைகள்

(வவுனியா)

வவுனியாவில் இராணுவத்தினரின் கண்காணிப்புக்களை மீறி தொடரும் மர்மக் கொலைகளால் அதிகாலை மக்கள் நடமாடும் நேரங்களில் பீதி ஒருவித பதற்றம் நிலவுவதாக கூறப்படுகிறது.

கடந்த இரு மாதங்களில் வவுனியாவில் எல்லிப் பொழுதை இரவு நேரங்களில் கடந்தோர் கொல்லப்பட்டுள்ளனர். இவர்கள் அனைவரும் இருவர் அல்லது ஒருவர் கொண்ட இனந்தெரியாத கோஷ்டி ஒன்றினாலேயே கடுமையாக வெட்டப்பட்டுள்ளனர்.

இதுவரை கொல்லப்பட்டவர்கள் பலர்கள் பேதமற்றவர்கள் எனவும் தாங்கள் வேலைகளை முடித்து தனியாக எனவும் தெரிவிக்கப்படுகின்றது. இவர்கள் அனைவரும் தனியாகவோ செல்லும் வேளை பின் தொடர்ந்து சென்றவர்களால் 'பிஸ்டல்' துப்பாக்கி மூலம் சுடப்பட்டோ லப்பட்டிருக்கலாம்.

இச்சம்பவம் அதிகளவு தமிழ்மொழிகளுக்கும் இராணுவத்தினருக்கும் மிடையில் பெரும் சந்தேகமே ஏற்படுத்தியுள்ளதாம். விடுதலைப் புலிகள் ஊடுருவ முயலாது எனக் கருதப்படும் இடங்களிலேயே இக்கொலைகள் நடைபெற்றமையால் அங்குள்ள மக்களிடையே பதற்றம் அதிகரித்துள்ளது.

மக்களின் உதவியுடன் அல்லது தமிழ் மொழிகளில் உதவியுடன் கலந்து கொண்டு செய்யும் ஆட்களின் கொலைகளாக இது இருக்கலாம் எனவும் சந்தேகிக்கப்படுகிறதாம். எது எப்படியானாலும் தற்போது வவுனியா நகரில் இரவு நேரத்தில் ஒருவித பதற்றம் நிலவுகிறதாம். (வி)

சந்திரிகாவை ஆதரிப்பதில்லை' ஈ.பி.டி.பி. அமைப்பு முடிவு?

(கொழும்பு)

எதிர்வரும் ஜனாதிபதி தேர்தலில் சந்திரிகாவுக்கு ஆதரவு வழங்குவதில்லையென ஈ.பி.டி.பி தீர்மானித்துள்ளதாக தெரிவிக்கப்படுகிறது.

நாடாளுமன்றில் கொழும்பு மு. ஆரசு ஆதரவளிப்போம் எனக்கூறியுள்ள ஈ.பி.டி.பி.யினர் ஜனாதிபதி தேர்தலில் எவர்களுக்கு ஆதரவு வழங்கப்போகிறார்கள்? இவ்வினாவுக்கு முகமாக அவர்கள் கொழும்பிலுள்ள வேறெவ்வகுதாக காரணங்கள் எதுவும் தெரிவிக்கப்படாத போதிலும் ஐ.தே.கவுடனான தொடர்பேயாரணமெனவும் கூறப்படுகிறது.

இதேவேளை கொழும்பு மு. ஜனாதிபதி தேர்தலில் தமிழர் விடுதலைக் கூட்டணி ஆதரவளித்துள்ளது. எனினும் கொழும்பு மு. கூட்டணியின் வேண்டுதலுக்கு மறுப்பு தெரிவித்துள்ளது.

இதேவேளை புலிகளின் அமைப்பும் தனது ஆதரவை கொழும்பு மு. தெரிவித்துள்ளது. அதேபோன்று ஐ.தே.கவிலான இ.தொ.கவின் முகமே இதனை அறிவிக்கப்படுகிறது. முதலிலே கொழும்பு மு. ஆதரவளிப்போம் எனக் கூறியதாக இ.தொ.கவின் வேண்டுகோள் நிலைப்பாடு முரணாக ஆதரவு எனக் கூறுவதன் மூலம் தெரிவிக்கப்பட்டுள்ளது. (வி)

அமைச்சரவைக் கூட்டத்தில் அஷ்ரப்-பௌஷி மோதல்!

(கொழும்பு)

அமைச்சரவை கூட்டம் கண்டியில் நடைபெற்ற போது அமைச்சர் அஷ்ரப்பும் அமைச்சர் பௌஷியும் பெரும் வாக்கு மோதலில் ஈடுபட்டுள்ளனர்.

மூஸ்லிம் காங்கிரஸ் நிர்வாகத்தலைவர் தலைமையில் ஒரு கூட்டணியை உருவாக்கி அஷ்ரப் பிரதமரை மிரட்டுகிறார். ஆனால் அமைச்சர் பௌஷி கிழக்கின் இந்த நிலைப்பாடு அஷ்ரப்பிடம் கையளிக்க பௌஷி விருப்பமில்லை இதனாலேயே வாக்கு மோதல் எழுந்தது.

மேலும் அமைச்சரவை கூட்டம் நடைபெற்ற போது அம்பாறை மாவட்டங்களிலுள்ள சுதந்திரக்கட்சி ஆதரவாளர்களை முஸ்லிம்களே தாக்கியதின் மர்மமென்ன? மூஸ்லிம் காங்கிரஸ் ஆதரவாளர்களை மாற்றம் முயற்சி நடைபெறுவதாக அமைச்சர் பௌஷி குற்றம் சாட்டினார்.

மேலும் தமக்கு எதிரானவர்கள் மீது ஜிஹாத் அமைப்பு வெடிபிடிக்கலாம் மேற்கொண்டு வருவதாகவும் இவ்வாறு இடம்பெற்றால் அதற்கு பொறுப்பு பணிவதாக அரசிடம் தமக்கு எழுதியுள்ளதாகவும் பௌஷி கூறினார். (வி)

இ. தொ. காவில் மீண்டும் சேர சந்திரசேகரன் விரும்பவில்லை

(கொழும்பு)

திரு. சந்திரசேகரன் மீண்டும் இ. தொ. கவில் சேர்க்க பகீரதப் பிரயத்தனங்கள் மேற்கொள்ளப்படும் அது வெகுவாகவே தெரிய வில்லை.

திரு. சந்திரசேகரனோடு சென்ற முன்னணியுடன் இணைந்த இருவரையாவது பிரதமர் சந்திரிகாவுடன் பங்கேற்க தொழிலாளர் கதிர் வீச மறுப்பு ஏற்படுத்தினாலும் இ. தொ. கவில் செல்வராகி சிரேஷ்ட சிரேஷ்ட திரு. சந்திரசேகரன் மீள அணைத்துக்கொள்ள தங்கைப் பீடம் ஆலோசனையை மேற்கொண்டது.

திரு. சந்திரசேகரன் திருப்பி இ. தொ. கவில் சேரும் பட்சத்தில் அவருடன் செல்லவே மதகுரு ஆறுமுகம் தொண்டமான் பிரிந்து தனியே மறுபடியும் தனியே செல்ல தயார் எனவும் தெரிவித்த ஆதரவாளர்கள் மூலம் தூதுக் கனுப்பப்பட்டது.

எனினும் இந்தவிதமான கோரிக்கையாளர்கள் சந்திரசேகரன் தரப்பில் ஆதரவு கிடைத்ததாக இல்லை. ஆனால் அவர்கள் இந்த கோரிக்கை ஜனநாயகமாக ஆராய்ந்ததாக தெரிவிக்கப்பட்டது. —கே—

கச்சதீவு ஒப்பந்தத்தை மீள்பரிசீலனை செய்யவேண்டும்

— வை. கோ. கூறுகிறார்

(சென்னை)

கச்சதீவு ஒப்பந்தத்தை இந்திய அரசு மீள் பரிசீலனை செய்யவேண்டுமென வை. கோ. திமுக தலைவர் வைகோ இந்திய அரசைக் கேட்டுள்ளார்.

அவர் மேலும் கூறுகையில், இந்திய மீனவர்கள் இலங்கையிலே கொல்லப்படுவதை உறுதி செய்வதற்காக இந்திய இலங்கையுடன் செய்துகொண்ட கச்சதீவு தொடர்பான ஒப்பந்தத்தை மீள் பரிசீலனை செய்யவேண்டும். இதன் மூலம் இந்திய மீனவர் இலங்கை கடற்படையினர் தாக்குதலுக்குள்ளாவதை தடுக்க முடியும்.

கச்சதீவை இந்தியா மீளப் பெறவேண்டுமென முதலமைச்சர் பதவி முதல்வர் ஜெயலலிதா தற்போது தனது நிலைப்பாட்டை கச்சதீவைக் குத்தகைக்கு பெறவேண்டுமெனக் கூறியிருப்பது அவரது தனக்கே தனக்கானதே காட்டுகிறது.

இலங்கையில் விடுதலைப் புலிகள் அரசுக் சமாதானப் பேச்சுக்கள் நடைபெற்ற முன்னதாகவே கொடுக்க தயார் எனவும் தெரிவித்த ஆதரவாளர்கள் மூலம் தூதுக் கனுப்பப்பட்டது.

எனினும் இந்தவிதமான கோரிக்கையாளர்கள் சந்திரசேகரன் தரப்பில் ஆதரவு கிடைத்ததாக இல்லை. ஆனால் அவர்கள் இந்த கோரிக்கை ஜனநாயகமாக ஆராய்ந்ததாக தெரிவிக்கப்பட்டது. —கே—

ஜனாதிபதி தேர்தலில் கடமையாற்ற 125 பொலிஸாருக்கு அரசு தடைவிதிப்பு

(கொழும்பு)

கடந்த பொதுத் தேர்தலில் முறைகேடாக நடந்த 125 பொலிஸ் உத்தியோகத்தர்களை ஜனாதிபதி தேர்தலில் கடமையாற்ற தடைவிதிக்கப்பட்டுள்ளது.

இதற்கான பிரதிபாதுகாப்பு அமைச்சர் கருணாதிலக தெரிவித்தவர்.

மேலும் 125 பொலிஸ் அதிகாரிகளுக்கு எதிராக பல முறைப்பாடுகள் கிடைத்துள்ளன. இவர்கள் மீது விரைவில் சட்டநடவடிக்கை எடுக்கப்படும். இதேபோன்று பொலிஸ் கான்ஸ்டபிள் மீதும் புகார்கள் தெரிவிக்கப்பட்டுள்ளதாகவும் கூறினார். ■

இல. விளையாட்டு வீரர் காணாமல்போனதற்கும் புலிகளுக்கும் தொடர்பில்லை

(கொழும்பு)

ஜனாதிபதி ஹிரோஷிமா நகரில் நடைபெறும் ஆசிய விளையாட்டுப் போட்டியில் கலந்து கொள்ள சென்ற இலங்கை வீரர்கள் இருவரையே காணாமல் போனதற்கும் விடுதலைப் புலிகளுக்கும் தொடர்பு இல்லை.

ஆசிய விளையாட்டுப் போட்டி உதவிப்பொதுச்செயலாளர் இவ்வாறு தெரிவித்துள்ளார்.

இதேவேளை இந்த விளையாட்டு வீரர்கள் காணாமல் போனது இலங்கையர் ஆர்வத்தையும் ஏற்படுத்தியுள்ளதாகவும் ஆனால் இதுவரை சம்பவம் இடம்பெறவில்லை. இதுவரை தடயங்கள் எனவும் இலங்கை ஒலிம்பிக் விளையாட்டுக் குழு தலைவர் ரோய் டயஸ் தெரிவித்துள்ளார். ■

அனுரா தொடர்ந்தும் ஐ. தே. க. வில் இருப்பார்

(கொழும்பு)

திரு. அநுரா பண்டாரநாயக்கா தொடர்ந்தும் ஐ.தே.க.வில்தான் இருப்பார் எனவும் அவர் கட்சியிலிருந்து வெளியேற மாட்டார் எனவும் தெரிவிக்கப்படுகிறது.

ஜனாதிபதி தேர்தலில் திரு. அநுரா சாமினியுடன் தனது முழு ஆதரவையும் வழங்க முன்வந்துள்ளதாகவும் அநுரா விரைவில் பெருகிய கட்டாரவுக்கு கூறியுள்ளன.

கடந்த வியாழக்கிழமை திரு. அநுரா பண்டாரநாயக்கா மீதான சுதந்திரக் கட்சிக்குள் கொண்டுவந்த அவருக்கு வெளிநாட்டு தூதர்கள் ஒன்றை வழங்க தாயாராக இருப்பதாக மிகவும் கூறியுள்ளனர்.

மேலும் அவர் கட்சியை விட்டு வெளியேறினால் அவரை ஆதரிக்கும் சுமார் 60 பாராளுமன்ற உறுப்பினர்கள் கட்சியிலிருந்து ஒய்வு பெறலாம் தனது ஆதரவாளர்களை ஒன்றிணைக்க திருமதி சிறிமா முயற்சித்தார்.

ஐ.தே.க.வில்லிருந்து விலகுவது குறித்து அநுரா பலத்த நெருக்கடியை எதிர்நோக்கினாலும் தனியாக அநுரா தனது நெருங்கிய பாராளுமன்ற உறுப்பினர்களுடன் நடாத்திய ஆலோசனையின் பின் தொடர்ந்தும் ஐ.தே.க.வில் இருக்க முடிவுசெய்துள்ளதாகவும் கூறப்படுகிறது. ■

ரூபா 260 வழங்குமாறு ஓய்வூதியர்கள் கோரிக்கை

(கொழும்பு)

2 லக்ஷத்து 5) ஆயிரம் ஓய்வூதியர்கள் 1988ம் ஆண்டுவிருந்த தமக்கு வழங்க வேண்டிய 260ரூபாவை வழங்குமாறு அரசாங்கத்தை கேட்டுக்கொள்கின்றனர் என்று பத்திரிகைச் செய்தி ஒன்று குறிப்பிடுகிறது.

இதனால் ஓய்வூதியத்திணைக்களம் அதிகாரி ஒருவர் தெரிவிக்கையில், இந்தத்திணைக்களமானது இருந்தால் மிகப் பெருந்தொகை பணத்தேவை தேவையாகவுள்ளது. ஆகவே இந்த பணத்தை ஆகக்குறைந்த 1988ம் ஆண்டுவரை இருந்த 260 ரூபா வழங்குவோம் என்று பிரசாரம் செய்து வந்தது குறிப்பிடத்தக்கது. (வி)

வட்டு. இந்துக் கல்லூரி நூற்றாண்டு ஆரம்ப விழா

(யாழ்ப்பாணம்)

வட்டு இந்துக் கல்லூரியின் நூற்றாண்டு ஆரம்ப விழா நாளை 14ந் திகதி வெள்ளிக்கிழமையும் பரிசளிப்பு விழா 15ந் திகதி சனிக்கிழமையும் நடைபெறவுள்ளது.

14ந் திகதி நடைபெறவுள்ள நிகழ்வுக்கு கல்லூரி அதிபர் ஜெ. ஜெயரட்னம் தலைமை வகிக்கிறார். முதன்மை விருந்தினராக பிரதேச செயலாளர் ப. விக்னேஸ்வரனும் சிறப்பு விருந்தினராக பிரதேச செயலாளர் அ. வேதநாயகமும், வட்டமேற்கு பாராளுமன்ற உறுப்பினர் த. கதிரும் பங்குபற்றுகிறார்கள்.

நிகழ்வுக்கு நிகழ்வுக்கு வரவை பொறுப்பேற்று, வரவேற்பு ப. சோமலிங்கேஸ்வரனும் நிகழ்த்துகிறார்.

15ந் திகதி நடக்கும் பரிசளிப்பு விழாவுக்கு கல்லூரி அதிபர் ஜ. ஜெயரட்னம் தலைமை வகிக்கிறார்.

முதன்மை விருந்தினராக வலிகாமம் இரண்டு கல்வி வலயப் பணிப்பாளர் க. சந்தரமியும் சிறப்பு விருந்தினராக தமிழீழ வங்கி முகாமையாளர் சோ. ஸ்ரீகுமாரனும் கலந்து கொள்கின்றார்கள். —ப

யுத்தத்தில் வெற்றி கிடைக்கவில்லை சமாதானத்திற்கு சந்தர்ப்பமளிப்போம்

(சொழுதிபு)

கடந்த வருடமான மாக கடந்து-மூன்று பிரச்னையை யுத்தத்திற்கு முன்னே தீர்க்க வல்லமை ஒரு தீர்வு காண்பதில் சோல்லி கொண்டுள்ளனர் தற்போது சமாதானத்திற்காக முயற்சிகள் மேலோங்கியுள்ளதால் கடந்த நாம் ஒரு சந்தர்ப்பத்தை வழங்க வேண்டும்.

இவ்வாறு முன்னாள் இராணுவ அதிகாரியான பிரேமதாச ஜனாதிபதி 'சண்டே ஐலண்ட்' ஆங்கில வழிதிய ஏடொன்றுக்கு ஒன்றில் குறிப்பிட்டுள்ளார். அவரிடமிருந்து மேலும் தெரிவிக்கப்பட்டுள்ளதாவது:

கடந்த வருடம் ஆண்டுவரை கடைசி நிமிட போர்களாகவும் மக்களினதும் ஒரு நோக்கம் தெளிவாகப் புரிந்தது. அது நாடு வாழ்வாரத்தைப் பெற்றுவது என்பது. ஆனால் அடுத்தபடி அரசியல் நோக்கம் என்னவென்றால் அவர்களுக்குப் புரிந்ததாக இருந்தது இது வாறு மாறி வந்த அரசியல் தலைமைத் துவமே காரணமாகும். இதற்கு காரணமாக போர் நீண்டு கொண்டே போனது; இதனால் போர் ஆயுத விநியோகம் பெரும் செலவினை சந்தித்தனர். அதேவேளை பொதுமக்கள் கடைசியாக: கொல்லப்படுதல் காயப்படுதல் அவர்களுடைய வீடுகளை விட்டு வாசல் இழந்தனர்.

10 வருடமாக போர் நீடித்தது. இதனால் சமாதான மேடை கடந்தது. நாமோ அதாவது சமாதானத்தை மேடை வெற்றிகண்டதாக இல்லை.

"போரில் யாரும் வெற்றி இல்லை தோல்வியுமு கொரே விதேக" இதுவே உண்மை. கடந்த 10 ஆண்டு காலம் பிரபு இவ்வோரு கதியில் சமாதான முயற்சி மேற்கொள்ளப்படுகிறது. இதற்கு ஏற்ப ஆக்கபூர்வமான புனர் நிர்மாணம் மீள் அபிவிருத்திகளுக்கு நடைபெறவுள்ளன;

இந்த அரசே சமாதான முயற்சியை கிழக்கிலுள்ள தமிழர் முஸ்லிம்களுக்கு குறுகியமைப் பாக்கியமை வரவேற்கிறது; எனினும் முழு ஆதரவு தரவேண்டும்.

ஜேர்மனி ஜனாதிபதி ஆகிய இரு நாடுகளும் போரில் அழிவுற்றன. தற்போது இரு நாடுகளும் தங்கு நிமிர்ந்து முன்னணி நாடுகளாக திகழ்கின்றன; இதுவே உதாரணமாக கொண்டு நாமும் விரு எடுத்து வைக்கவேண்டும்.

கடந்த தேர்தலில் ராணுவ கீர்த்தியை நம்பி கோல் தேர்தலை எதிர்கொண்டோம்; கடந்த 10 வருடமாக ராணுவ நடவடிக்கைகளுக்கு அதிகப்படி கொடுத்தும் வெற்றி காண விரும்பி இப்போது சமாதானத்திற்காக ஆதரவு நாடுகள் ஏற்படுவதற்கு அதற்கு நாம் ஒரு சந்தர்ப்பத்தை வழங்குவோமாக.

இராணுவத் தீர்வை எந்தப் புத்திசாலி விடுக்க ஆயிரக்கணக்கான இறப்பு ஏற்படுகிறதே என்பதிலுமல்ல. பொருப்பு எடுப்பதில் நாம் விரும்பவே.

மணலாறு, பூநகரி, வெளிவோற்ற கண்டவை தேர்தலி மற்றும் முதலை கொள்ள விரும்பவுக் முயற்சிகள் வீழ்ச்சி, கவிழ்ப்பதை தங்கமையாக தரிவு இவைகளுக்கு யார் பொறுப்பெடுத்தனர்? யார் பதில் கூறினர்? இதனால் நாம் திரு பிரபாகரனை இவைகளை பகடியாகவே தனது "பெருக ஆயுத விநியோகத்தினால நிறுத்கிறார்."

என கூறியுள்ளார்.

போர்க்கேதிராக நிலவிய கருத்தறி பேசி வெளிக்கே. இந்த பொருக்கேதிராக தங்கமைவர்தான் வெளிஷ்ட இராணுவ அதிகாரிகள் 'இது ஒரு சாதாரண பகடிகளின் போர்' என வர்ணித்துள் நிலை ஏற்படுகிறது.

இந்த போர் தொடர்ந்தால் ஏற்படும் விரும்புவோரை விரக்கிடு எச்சரிக்கிறோம், (1) ஆயுத தளவாட விநியோகஸ்தர்கள் கொள்வனவாளர். (2) இந்த போரினால் நன்மை ஊதிய நடவடிக்கை எடுக்கிறோர். (3) இந்த போரினால் வர சலுகைகள் பெறுவோர் எந்த போர் போர்தொடர்வதை விரும்புகிறார். போர் ஒவ்வொரு அழிவு ஒவ்வொரு மீளமைப்பு இவர்களின் நோக்கத்தை நிறைவு செய்கிறதே மிச்சம் எனவும் தனது கருத்தை கவர் தெரிவித்துள்ளனர்.

கே கி

கிராம அபிவிருத்தி திட்டம் நடைமுறைப்படுத்த முயற்சி

(மானிப்பாய்)

கடந்த—ஒருக்கு வாரமான அமைச்சினால் பிரிவுச் செயலகங்களுக்கிடையே ஒருங்கிணைந்த கிராமஅபிவிருத்தி திட்டம் நிழ்ச்சியை நடைமுறைப்படுத்துவதற்கான முயற்சிகள் மேற்கொள்ளப்பட்டு வருகின்றன.

இதன் முன்னோடியாக நிகழ்ச்சியை மாவட்டச்செயலகங்களிலுள்ள பிரதேச பிரிவுச் செயலகங்களிலும் இந்த நிழ்ச்சித் திட்டம் முதலில் மேற்கொள்ளப்பட்டு வருகின்றன.

இதன் முன்னோடியாக நிகழ்ச்சியை மாவட்டச்செயலகங்களிலுள்ள பிரதேச பிரிவுச் செயலகங்களிலும் இந்த ஒருங்கிணைந்த கிராம அபிவிருத்தி திட்டம் நடைமுறைப்படுத்தப்பட்டுள்ளது.

இதன் கீழ் ஒவ்வொரு பிரதேச செயலகங்களிலும் ஒவ்வொரு கிராம அபிவிருத்தி சங்கம் அமைக்கப்பட்டுள்ளது. இதன் ஒருங்கிணைந்த கிராம அபிவிருத்தி திட்டம் எதிர்பார்க்கப்படுவதாவது- இதன் கீழ் ஒவ்வொரு கிராம அபிவிருத்தி சங்கமும் தங்கள் பிரதேச செயலகங்களுடன் இணைந்து கிராம அபிவிருத்தி திட்டங்களை வகுத்தல் அமுல்படுத்தல் மேற்பார்வை செய்தல் ஆகியவற்றை மேற்கொள்ளும்.

இதற்கான சுற்று நிருபம் ஒவ்வொரு செயலகமும் சார்ந்த கிராம சேவையாளர்களுக்கு அனுப்பி வைக்கப்பட்டுள்ளது;

71

தமிழீழ நீதிமன்றில்....

தேங்காய் திருடிய நால்வருக்கு அபராதம்

(கடுகிக்)

கன்னாக் ஜனா' வீதியில் சமாதானம் ஜனாதிபதியாக எல்லாவருக்கும் சொந்தமான தோட்டவெளியில் இருந்து ரூபா 3285 பெறுமதியான பல தொகுக்கப்பட்ட திருடிய குற்றத்தின்கீழ் ஒருவருக்கு நான்கு வாலிபர் நீதிமன்றத்தில் நீதிபதி மயூரன் ஐநூறு ரூபா அபராதம் விதித்தார். அதுமட்டுமல்லாது பீடாக ஆயிரம் ரூபா செலுத்துமாறும் தீர்ப்பளித்தார்;

மேற்படி தோட்டத்தில் இருந்த மண் வெட்டிகளை, மருந்து தொகுக்கி, பிளாஸ்டிக் மற்றும் எவர்சில்வர் சமையல்பாத்திரங்களை திருடிய குற்றச்சாட்டு தமிழீழ நீதிமன்றத்தில் குற்றச்சாட்டு வழக்கில் நிரூபிக்கப்பட்டதால்.

ஊரெழுவில் வசிக்கும் மனிதனின் பண்ணை தென்னந்தோப்பில் நுழைந்து நூற்றிருபது தேங்காய்களை எடுத்துச் சென்றமைக்காக நான்கு இளைஞர்களுக்கு நீதிபதி மயூரன் தலா ஒரு நூறு ரூபா அபராதமும் இருபது பீடாக தலா 800 ரூபாவுக் செலுத்த வேண்டுமென தீர்ப்பளித்தார்; -109

காலி நடைகளுக்கு தோய்த்தடுப்பூசி

(கடுகிக்)

காலி நடைவளர்ப்போருக்கு ஊக்கமளிக்கும் வகையில் கால்நடைகளுக்கான நோய்க்கு எதிரான தடுப்பூசி போடும் நடவடிக்கையை தமிழீழ வெருகுமிய சேவைகளுக்கு நிறுவனத்தினர் மேற்கொண்டு வருகின்றனர்

கால்நடை வைத்தியர்களின் உதவியுடன் நிறுவனங்களுக்கு வேலைகளை பகுதிவாரியாக தடுப்பூசி இலவசமாக வழங்கப்பட்டு வருகின்றன,

109

சர்வமத்துக்படி வழங்க ஏற்பாடு

(வண்டிதற்பு!

காரைநகர் ஆலயங்களின் புதிய கற்றுநிருபத்தின் பிரகாரம் மருந்து வகையாவர்களுக்கு இவருடைய தொகுக்கப் சப்பாத்து ஆயிரத்து 450ரூபா வழங்கப்படவுள்ளது.

வாழ், காரைநகர் நிணைக்கான வாழ், காரைநகர் பிரிவிலுள்ள மருந்து வகையாவர்களுக்கு சப்பாத்து கொடுப்பனவுக்காக 450 ரூபாவையும் எதிர்வரும் நவம்பர் மாத சம்பளத்துடன் சேர்த்து வழங்குவதற்கு நடவடிக்கை மேற்கொண்டுவருவதாக தெரிவருகின்றது. -72

கரைநோரப் பகுதிகளில் நவீன மலசலகூடம்

(வாழ்ப்பாணம்)

வாழ், காரைநகரிலுள்ள எல்லைக்குட்பட்ட கரையோரப் பகுதிகளில் வாழும் மக்களின் நலனை கருதி வாழ், மாநகரசபையினால் மலசலகூடங்கள் அமைப்பதன்மூலம் சுற்றுச்சூழல் மாசடையாமல் தடுக்க முடிகிறது. இந்த வகையில் இந்த நவீன வசதிகளை கொண்ட மலசலகூடங்களையும் வாழ்க்கைவிடமிருந்து ஒரு கிறுகொலை வாரிவிடும் எண்ணமாக அறிவிக்கப்படும் என்று வாழ், மாநகரசபை அதிகாரி ஒருவர் கூற்றுள்.

நகரத்துறை, கரையூர், மாதகலூர், கொழும்புத்துறை ஆகிய இடங்களில் இந்த வகையான மலசலகூடங்கள் அமைக்கப்படும் நடவடிக்கை எடுக்கப்பட்டுள்ளன;

இது இவ்வாறிருக்க மாநகரசபை நிலையம் நகரில் வாழ்ந்து வரும் மிகவும் வசதி குறைந்த மக்களின் தேவைகளை பூர்த்தி செய்யும்வகையில் தமிழீழ வெருகுமிய சேவைகளுடன் நிறுவனத்தினர் மேற்கொண்டு வருகின்றனர்

கால்நடை வைத்தியர்களின் உதவியுடன் நிறுவனங்களுக்கு வேலைகளை பகுதிவாரியாக தடுப்பூசி இலவசமாக வழங்கப்பட்டு வருகின்றன,

109

மாணவருக்கு குருவை மதிக்கும் குணநலம் வேண்டும்

(கல்லடிவேலாயுதம்)

"ஆசிரியர்களை மதிக்காத மாணவர்கள் என்ன தான் செல்வாக்கு முக்கியமாக முடியாது. மாணவர்கள் ஆசிரியர் நினைத்தவுடன் வேலையை செய்துவிடுவதுமட்டுமல்ல மேலாக. செய்யவேண்டுமென்ற விருப்பத்தையுடையவர்களாக இருக்கவேண்டும்.

கல்லடிவேலாயுதம் திருமலை மாவட்டத்திலுள்ள நடைபெற்ற ஆசிரியர் தின விழாவில் கலந்து மாணவரும் இவ்வாறான ஆசிரியரு மான திரு. ந. வேலாயுதம் உரையாற்றுகையில் மேற்கண்டவாறு கூறினார்.

கிழக்கு மாகாண மற்றும் கல்வி செயலக வி. மிருதுவாக தலைமையில் நடைபெற்றது.

ஆசிரியை செல்வி வேலாயுதம் சிறப்பு தலைமை உரையாற்றுகையில், மாணவர்கள் ஆசிரியர்கள் ஆகியோர்களுக்கு முதலாவது பரிசுகளை வழங்கினார்.

மாணவ மாணவிகளது கலை நிகழ்ச்சிகளும் இடம்பெற்றன,

139

மாடசாலைகள் பற்றிய விபரங்கள் சேகரிப்பு

(உதிக்)

வாழ்ப்பாண மாவட்டத்தில் அமைந்திருக்கும் நேர்வரைக் கொண்டு வந்தும், சிறந்த மாணவர்களை அவர்கள் இப்பகுதிகளில் உள்ள மாடசாலைகள் சம்பந்தமாகவும் பூரண விபரங்களை திரட்டி வருகின்றது.

பாடசாலைகளின் பெயர், வகை, தனியார்கள், மலசலகூட வசதிகள், குடிநீர் வசதி, விஞ்ஞான ஆய்வு கூடம், நூலகம், விளையாட்டு மைதானம், தொழிநுட்பம் சம்பந்தமான வகுப்பறை விபரங்கள் போன்ற மேலே விபரங்களையும் இவர்கள் திரட்டி வருகின்றனர்.

மேலிடத்தில் தலைமையக மூலமாக மாடசாலை அதிபர்களுக்கு அனுப்பி வைக்கப்பட்டுள்ள சேவையில் பெறப்பட்ட இவ்விபரங்களை திரட்டவும் பூரணப்படுத்தவும் மீண்டும் கிராம சேவகர் மூலம் அனுப்பி வைக்கப்பட்டுள்ளது.

-109

அகதிகளுக்கு குடிசைகள்

(அரியாலை)

வாழ். புலவிரத நிலையமாக மேற்றப்பட்ட தமிழ்ப்பிரிவு இடம் பெயர்ந்தவர்களுக்கு 40 ஓலைக்குடிசைகள் வழங்கப்பட்டுள்ளன நெருக்கடியான சமாளிப்பதற்கான மேலும் 75 ஓலைக்குடிசைகள் அமைக்கப்படுகின்றன59

ஜனாதிபதி தேர்தல்

தேர்தல் ஆணையாளர் வேட்பாளர்கள் சந்திப்பு

(சொழுதிபு)

ஜனாதிபதி தேர்தல் தொடர்பாக சகல வேட்பாளர்களுடனும் பிரதான முறையில் கலந்துரையாடல் செய்து தொடர்பாக வேட்பாளர்களுடன் சந்தித்து கலந்துரையாடும் எழும் பிரச்னைகளை ஆராய தேர்தல் ஆணையாளர் திரு சந்திரானந்த டி சில்வா முடிவுசெய்துள்ளார்.

தேர்தல் சம்பந்தமான அனைத்து விதமான செயல்பாடுகளும் சுதந்திரமாக மற்றும் சமாதான முறையில் நடைபெறுவதை உறுதிசெய்வதே இந்த சந்திப்பின் நோக்கமாகும் இதைஞ் சம்பந்தமாகவும் இந்த கட்சிகளின் ஆராயப்படும்.

கடந்த சில தினங்களாக ஜனாதிபதி தேர்தல் பிரசாரக் கூட்டம் வரலாறு நடைபெற்றவருவதால் தெரிந்ததே.

-வி

புத்தளத்தில்

அகதி முகாம்கள் மாதிரி கிராமமாக மாற்றம்

(சொழுதிபு)

புத்தளத்திலுள்ள அகதி முகாம்கள் மாதிரிக்கிராமமாக மாற்றப்பட்டு வருகின்றன. அமைச்சர் அஷ்ரபின் நடவடிக்கையாகவே இந்த மாற்றங்கள் நடைபெற்று வருகின்றன;

இரு சமூகம் நிலவும் புத்தளத்தில் இனவாதம் திடீரென உச்சக்கட்ட வரை எழும் கொண்டதாக இந்த மாதிரிக் கிராமம் உள்ளது.

வடமாகாணத்திலிருந்து இடம் பெயர்ந்தமுஸ்லிம்களுக்கு தங்கவைக்கப்படுவதுடன் தொடர்ந்தே.

-வி

யாழ்ப்பாண நூலகம்

மனிதனுக்கு

நஞ்சாகி எங்கே நஞ்சு நெஞ்சிலே நுழைந்து விடுமோ அவர்களை நாம்மகிழ்கிறோமோ அவர்களே கொன்றழிப்பவர்கள்.

- கவிஞர் கண்ணதாசன்

நமது நோக்கு

புதிய சிந்தனையே வேண்டும்!

[illegible] ஒருவனுக்கு மூன்று பிள்ளைகள். [illegible] ஒவ்வொரு எவ்வளவு பிள்ளைகள் வேண்டும் என்று அரசாங்கம் எழுதி வைத்தால்; [illegible] மூத்தவனுக்கு [illegible] எட்டு, இரண்டாவது மனைவிக்கு மூன்றில் ஒன்று எனவும், [illegible] மனைவிக்கு ஒன்பதில் ஒன்று எனவும் எழுதி விடலாம்

[illegible] 17 ஒவ்வொன்றையே எஞ்சியிருந்தன எப்படிப் பிரிப்பது என மூன்று பிள்ளைகளும் சண்டை பிடிக்கலாம்; ஏனெனில் 17ஐ, 2, 3, 9 ஆகியவற்றால் மிச்சமின்றி பிரிக்க முடியவில்லை!

அப்போது - [illegible] ஓர் ஆலோசனை தனது ஒவ்வொன்றிலிருந்து. பிரச்சினையைத் தீர்த்தார். பிரச்சினையை தீர்க்கத் தனது ஒவ்வொன்றையே [illegible] கொடுத்தார்!

எண்ணிக்கை 18 ஆகி விற. 9, 6, 2 எனப் பிள்ளைகள் பெற்றுக் கொண்டபோது ஒரு ஒவ்வொன்றை மிஞ்சியிருக்கிறது; ஆலோசனை மீண்டும் பெற்றுக் கொண்டு, பிரச்சினையுந் தீர்ந்து மகிழ்ச்சியோடு திரும்பினார்;

புதிய கண்ணோட்டமோடு பிரச்சினைகளுக்குத் தீர்வு காண வேண்டும் என்பதே இந்தப் புதிர் தரும் செய்தி.

இன்று - பேச்சுவார்த்தை நடைமுறையில் நடக்கும் என எதிர்பார்க்கிறோம்;

[illegible] - இலங்கை [illegible] பிரச்சினையில் புதிய கண்ணோட்டத்தில் தீர்வுகாண வேண்டும் என்பதை வலியுறுத்த மேற்படி எனது கருத்து;

ஒரே முறையில் தீர்வு [illegible] வேண்டுமென்றோ, குறித்த இன்ன [illegible] இருந்த இன்ன [illegible] என்ற நிலைப்பாடுகளை வலியுறுத்தி [illegible] இருந்தால் தீர்வு கிடைக்க போவதில்லை

[illegible], [illegible] புதிய சிந்தனையோடு [illegible] நடக்க வேண்டும்.

[illegible] வரலாற்றுப் [illegible], புனர் நிர்மாணம் [illegible] அரசியல் [illegible] முன்னுரிமை [illegible] ஆரம்பிக்க இருக்கிறது நல்ல சகுனம்!

ஆயினும் ஒவ்வொன்றை விடும் [illegible] போகிறோமோ, மீண்டும் [illegible] ஒரு எல்லையை உணர்ந்து செயற்படுவது [illegible]லவா?

ஒவ்வொரு மாணவனும் தமிழ் மொழியில் போதிய தன்னறிவு பெற்றிருக்க வேண்டும்

(உடுவில்)

தமிழ் மொழித் தினப் போட்டியில் மாணவர்களின் அடைவு மட்டத்தை உயர்த்த கதிர்களும், ஆசிரியர்களும் [illegible] நடவடிக்கைகளை எடுக்கப் [illegible] எனக் [illegible] இரண்டாம் [illegible] நீதிபதி [illegible] கூறினார்.

[illegible] இரண்டாம் உயர் [illegible] பரிசுகளும் ஆறாம் ஆண்டு மாணவர்களின் தமிழ்மொழி [illegible] [illegible] செய்யும் நோக்கில் மாணவர்களிடையே [illegible] ஐந்து நான்கு [illegible] மாணவர்கள் நாற்பது புள்ளிகளிலும் [illegible] பெற்றுள்ளனர்.

இவ்வலயத்துக் [illegible] பாடசாலைகளில் இருந்து 958 மாணவர்கள் தன்னறிவுத் தேர்வுக்குத் தோற்றியிருந்தனர்! இவர்களில் 523 பேர் நாற்பது புள்ளிகளிலும் குறைவாகப் பெற்றுள்ளனர்.

உடுவில் வலயக் கல்வி அலுவலகம், இராமநாதன் [illegible] கல்லூரி, [illegible] கல்லூரி, [illegible] தமிழ்த்தினப் [illegible] விநியோகித்தன. இணுவில் இந்துக் கல்லூரி ஆகிய [illegible] மாணவர்கள் [illegible] மூன்று [illegible] முதல் புள்ளிகளுக்கு [illegible] பெற்று முன்னிலை வகிக்கின்றனர்.

[illegible] பணிப்பாளர் இவ்வாண்டு [illegible] பாடசாலைகளுக்கு [illegible] அனுப்பி வைத்துள்ள [illegible] தமிழ்மொழியில் ஒவ்வொரு மாணவனும் தன்னறிவு பெற்றிருக்க வேண்டும் ஆறாம் ஆண்டு [illegible] [illegible] ஒப்பமிடப்பட்ட [illegible] மாணவர்களிடம் [illegible] மாணவர்கள் [illegible] நிலையில் மாணவர்கள் [illegible] கல்வி அலுவலகம் [illegible] கூறுகின்றது. இவ்வலுவு மட்டத்தை உயர்த்த ஒவ்வொரு பாடசாலை அதிபர்களும் ஆசிரியர்களும் பல்வேறு நடவடிக்கைகளை மேற்கொள்ளவேண்டுமெனத் தெரிவித்துள்ளார்.

—109

மனமும் மத்தும்

முதுகண்

[illegible] உறவினராக இளைஞர்களும். பெண்களும் [illegible] பொருள்களும் [illegible] முதியவர்களும் [illegible] ஆண்கள் இருந்திருக்கிறார்கள்.

[illegible] முதியவர்கள் [illegible] பொருள்: முதுகண்ணர் இருந்தார் முதுகண்ணர்; தமிழகத்தில் [illegible] (Guardian) [illegible] சமயமான சொல். புறநானூறில் முதுகண்ணன் [illegible] என்ற புலவர் [illegible] பாடலும் உண்டு.

"இங்கே முதுகண்ணனை உடைய [illegible] சொல்லக்....." என்ற [illegible] இதே போன்ற [illegible] இச்சொற் பொருளுக்கு [illegible] விளக்குகின்றனர்!

- மயூரன்

இராசி பலன்

13 10 1994

வியாழக்கிழமை

(தமிழுக்கு புரட்டாதி 27)

நவமி பி. ப. 3 50 வரை; உதிரட்டாதி மு. ப. 9 17 வரை. இராகு காலம் பி. ப. 1-32 முதல் 3-02 வரை. சுப நேரம் காலை 7 32 முதல் 9-03 வரை; மாநவமி விரதம் கிருஷ்ணர்;

மேடம்: வரவழி வரவு, செலவாகும். உறவினர் வருகை.

இடபம்: ஏமாற்றமடைதல், அலைச்சல், குடும்ப வெறுப்பு

மிதுனம்: முயற்சி தடை, மனச் சஞ்சலம், பெண் தடவு

கடகம்: இனிய சந்திப்பு, மேலான நிலை, மகிழ்ச்சி

சிங்கம்: பேச்சாற்றல், இறையுணர்வு, தொழிலில்

கன்னி: முயற்சி, தந்தையர் வெறுப்பு, [illegible]

துலாம்: வரவிற்கு மேலான செலவு, குடும்பப் பிரிவு [illegible] சேர்தல்.

விருச்சிகம்: எதிர்பார்த்த உதவி, உறவினர் வருகை, புத்திரர் வெற்றி

தனுசு: முயற்சியடைதல், [illegible] தொல்லை, [illegible]

மகரம்: புதிய [illegible] [illegible] வருமானம், பொதுப்பணி

கும்பம்: தொழில் பாதிப்பு, [illegible], [illegible] உணர்வு

மீனம்: எதிர்பாராத [illegible], மன நிறைவு, தாயார் [illegible]

—ஜோஸ்யர்

புலிகளின் ஞாயிறு நிகழ்ச்சி நிரல்

1994 - 10 - 13

வியாழன் இரவு

08-01	செய்தியுடன் [illegible]
08-10	[illegible] குறிப்புகள்
08-20	[illegible] நிழற்படங்கள் "புதிய [illegible] விரக்தி [illegible]" — உரை [illegible]
08-30	செய்திகள்
08-40	[illegible] [illegible] [illegible] "[illegible] [illegible]" எனும் [illegible] [illegible]
08-50	[illegible]

1994 - 10 - 14

வெள்ளி காலை

07-02	[illegible]
07-15	[illegible]
07-30	செய்திகள்
07 35	[illegible] செய்திகள்
07-40	[illegible]

சேதமடைந்த மருதங்கேணி பாலத்தில் மூவர் வீழ்ந்து காயம்

(தங்கவடி)

[illegible] சேதமடைந்த [illegible] வீதியில் மருதங்கேணி [illegible] [illegible] மூன்று [illegible] [illegible] [illegible]

● வடக்கு - கிழக்கிலுள்ள

இந்துக்கோவில்களை திருத்த நடவடிக்கை எடுக்கவும்

— பிரதமருக்கு கோரிக்கை

(வாழ்வரணன்)

[illegible] தமிழர்களின் [illegible] [illegible] [illegible]