இரவில் அவசியமின்றி நடமாட வேண்டாம்

விலை சதம் 75 ★

ஈழநாடு

THE EELANADU

மலர் 23 மார்கழி 26 றவி அவ் 13 இதழ் 330

யாழ்ப்பாணம் ஞாயிற்றுக்கிழமை 10-1-82

அமைதி காக்க பொலிசாருக்கு உதவுமாறு டி. ஐ. ஜி. வேண்டுகோள்

(எம். எஸ். துரைராஜா)

யாழ் மாவட்டத்தில் அமைதிகாக்க பிரச்னைக் குரிய காலங்களில் பொது மக்கள் அவசியமின்றி வீதி களில் கூட்டம் கூடாமல், வீண்வதந்திகளைப் பரப் பாது, இரவு நேரங்களில் நடமாட்டத்தைக் குறைத்து பொலிசாருக்கு ஒத்துழைப் புத்தரமுன்வர வேண்டும். பொதுமக்களின் ஒத்துழைப் பின்மூலமே பொலிசாரும் சிறந்தபாதுகாப்புசேவையை அளிக்கமுடியும்.

வடபிராந்திய பொலிஸ் மா அதிபர் திரு. ஏ. நவரத்தினம் இவ்வாறு பொமக்களிடம் வேண்டுகோள் விடுத்தார்.

லண்டனில் மேற்கொள்ளப் பட்டுவரும் தமிழ் ஈழப்பிரக டன முயற்சிகளை அடுத்து வட பகுதியின் பாதுகாப்பு நடவ டிக்கைகள் குறித்த கேள்வி ஒன்றுக்குப்பதில் அளிக்கையி லேயே திரு. நவரத்தினம்மேற் கண்டவாறு கூறினர்.

திரு. நவரத்தினம் மேலும் தெரிவித்ததாவது:

பொலிஸ்பொதுமக்கள் நல்லுறவு

வடபகுதியில் தற்சமயம் பொலிஸ் பொதுமக்கள் உறவு மிகவும் நல்ல நிலையி லேயே உள்ளது. அண் மையில் ஏற்பட்ட பத ற்ற நிலையைப் பயன் படுத்தி சில வாரங்க ளாக பல இடங்களில் பரவலாக துப்பாக்கி முனையிலும் கத்திமுனையி லும் வீடுகள்உடைத் தும் பல கொள்ளைச் சம்பவங்களும் வழிப்பறி ச்சம்பவங்களும் நடை பெற்றபோதும் பொ துமக்களின் ஒத்துழைப்பி னால் பல கொள்ளை யர்களைப் பொலிசார்

(6ம் பக்கம் பார்க்க)

யாழ். மாவட்டத்தில் 50 பாரிய கைத்தொழில் திட்டங்கள்

6 மாதத்துக்குள் நிதி உதவ இலங்கை வங்கிமுன்வருகிறது

(யாழ்ப்பாணம்)

யாழ். மாவட்டத்தில் வ்வாண்டில் 50 புதிய பாரிய கைத்தொழில் திட்டங்களுக்கு இலங்கை வங்கி நிதிஉதவி வழங்க முன்வந்துள்ளது.

யாழ். மாவட்டத்தின் அபிவிருத்தியை முன்னிட்டு இந்த நிதி உதவி ஆறுமாத காலத்துக்குள் வழங்கப்பட உள்ளது.

இதற்கான நடவடிக்கைகளை உடன் மேற்கொள்ளுமாறு வங்கியின் வட பிராந்திய அலுவலகத்திற்கு உத்தரவிடப்பட்டுள்ளது,

இத்தகவலை இலங்கை வங்கி யின் உதவிப் பொதுமுகாமை யாளர் திரு. எம். ஜே, ஏ, ஜெயநாதன் தெரிவித்தார்.

வட்டுக்கோட்டையில் நேற்று முன்தினம் நடை பெற்ற கருத்தரங்கில் பேசு கையிலேயே அவர் மேற் கண்ட தகவலைத்தெரிவித் தார்.

இலங்கைவங்கி அண்மையில் ஆரம்பித்த புதிய அறக் கொடைத் திட்டத்துக்குயாழ். மக்கள் பெரும் ஆதரவு தந் துள்ளனர். இந்த ஆதரவு எமக்குத்தொடர்ந்தும் கிடைக் கும் பட்சத்தில் மேலும் பல திட்டங்களுக்கு இலங்கைவங்கி கடன் உதவிகளை வழங்கத் தயங்காது.

பொதுமக்களும் சமூக சேவை ஸ்தாபனங்களும்வங்கி ஊழியர்களுடன் ஒத்துழைத்த காரணத்தினால் யாழ். மாவ ட்ட பொருளாவதார அபிவி ருத்தியிலும் இலங்கை வங்கி தமது பங்கை அளிக்கவுள்ளது. எனவேதான் 1982ம் ஆண்டு 6 மாதத்துக்குள் 50 புதிய கைத்தொழில் திட்டங்களை உருவாக்க கடன் வழங்க முன் வந்துள்ளோம்,

ஸ்கந்தாவிலும் 'ரேனியோ' இயந்திரம் துப்பாக்கி முனையில் கொள்ளை!

காவலாளியை பயமுறுத்தி 10 இளைஞர்கள் கைவரிசை!

(யாழ்ப்பாணம்) சுன்னாகம் கந்தரோடை ஸ்கந்தவரோதயாக் கல்லூரி அலுவலகம் உடைக்கப்பட்டு நேற்றிரவு அங்கிருந்து பிரதி செய்யும் (ரேனியோ) இயந்திரம் கொள்ளையடிக்கப் பட்டுள்ளது,

கல்லூரிக்காவலாளி செல் லத்துரை வைத்தீஸ்வரன் இக் களவு சம்பந்தமாக சுன்னா கம் பொலிசில் புகார் தெரி வித்துள்ளார்,

சுமார் 10 இளைஞர்கள் வந்து தம்மை துப்பாக்கி காட்டி பயமுறுத்தி சத்தம் போட வேண்டாம் என்று கூறி, கல்லூரிஅலுவலகத்தை உடைத்து, ரேனியோ இயந் திரத்தைத்தூக்கிச் சென்ற தாகப் பொலிசில் தெரிவிக்கப் பட்டுள்ளது. (மா)

தேவை

யாழ்ப்பாணத்தில் உள்ள மோட்டார் உதிரிப் பாக விற்பனை நிலையம் ஒன்றிற்கு திறமையும் அனுப வமும் வாய்ந்த ஒரு விற்பனையாளர் தேவை.

ஆங்கிலம், தமிழ் ஆகிய இரு மொழிகளிலும் தேர்ச்சி உள்ளவராக இருத்தல்வேண்டும். சொந்தக் கையெழுத்தில் 20,1.82க்கு முன் விண்ணப்பிக்கவும்.

விளம்பர இல: 1935 C/O ஈழநாடு லிமிட், யாழ்ப்பாணம்.

யாழ். அபிவிருத்திக்கு இலங்கை வங்கிஉதவி

உயர்மட்டக்குழு ஆராயும்

(யாழ்ப்பாணம்)

யாழ். மாவட்ட அபிவிருத்தி சபையின் நடவடிக்கைகளுக்கு இலங்கை வங்கி எவ்வகையில் உதவலாம் என்பது பற்றி ஆராய்வதற்கான மகாநாடு ஒன்று நேற்று யாழ். செயல கத்தில் நடைபெற்றது.

யாழ். மாவட்ட அபிவிருத்தி சபைத் தலைவர் திரு. சு. நட ராசா தலைமையில் இம் மகா நாடு நடைபெற்றது.

எதிர்க்கட்சித்தலைவர் திரு. அ. அமிர்தலிங்கம் கூட்டணித் தலைவர் திரு. எம். சிவசிதம் பரம், திரு. ரி. துரைரத்தினம், திரு. எம். ஆலாலசுந்தரம், திரு. வி. தர்மலிங்கம் உட்பட அபிவிருத்தி சபை உறுப்பினர் களும் யாழ். செயலக உத்தி யோகத்தர்கள், இலங்கைவங்கி உதவிப் பொதுமுகாமையா ளர் லயன் எம். ஜே. ஏ. ஜெய நாதன் மற்றும் வங்கி உத்தி யோகத்தர்களும் கலந்து கொண்டனர்

அபிவிருத்தி நடவடிக்கைகள் பற்றி ஆராய்வதற்கு மாவட்ட அபிவிருத்தி சபைத்தலைவர் தலைமையில் 9 பேர் கொண்ட குழு ஒன்று தெரிவு செய்யப் பட்டது. அதன் அழைப்பாள ராக பிரதிதிட்டமிடல் பணிப் பாளர் திரு. க. சிவதாசன் பணியாற்றுவார். (மா—இ)

நாட்டில் இரத்தக்களரி ஏற்படுத்த சிலர் முயற்சி

கம்யூனிஸ்ட் கட்சியையும் ஜே. ஆர்.கண்டிக்கிறார்

(கொழும்பு)

வெள்ளை அறிக்கையை சாட் டாக வைத்து ஒருசிலர் நாட் டில் இரத்தக்களரியை ஏற் படுத்த முயற்சிக்கின்றார்கள் இவர்களின் பின்னணியில் கம் யூனிஸ்ட் கட்சியினர் செயற் பட்டு வருகின்றனர்.

ஆர்ப்பாட்டங்கள் மூலம் வெள்ளை அறிக்கை பற்றிய அபிப்பிராயங்களை எவரும் அரசுக்குக் கூற நாம் அனு மதிக்க மாட்டோம்.

அண்மையில் வெள்ளை அறிக்கையை எதிர்த்து ஆர்ப் பாட்டம் செய்த பல்கலைக்கழக

(6ம் பக்கம் பார்க்க)

அரிய சந்தர்ப்பம்

Spoken English
One Month Course

வெளிநாடு செல்பவர்கள், சிங்கப்பூர் மற்றும் அரபு நாடுகளுக்கு வேலை பெற்று செல்பவர்கள் ஆங்கிலம் பேச, எழுத, வாசிக்க ஒரு மாதத்தில் இலகுவாகக் கற்கலாம். ஆங்கிலத்தில் நேர்முகப்பரீட்சை, உரையா டலில் தெரிவு பெற பலவருட அனுபவம் வாய்ந்த ஆசி ரியர்கள் இருபாலருக்கும் கற்பிப்பார்கள். முன் அனுப பவம் சிறிதும் தேவை இல்லை.

விபரங்களுக்கு உடனே தொடர்பு கொள்ளவும்.

ஆரம்பம்: 15-1-82

இடம்;- INSTITUTE OF ENGINEERING TECHNOLOGY

மொம்சாக்கட்டடம், ஸ்ரான்லி வீதி - யாழ்ப்பாணம்.

1934

பத்திரிகையாளர்கள்

செய்தி எழுதுகையில் கவனிக்கவேண்டிய கருத்து

மாவட்ட நீதிபதி அறிவுரை

(மட்டுவில்?

''பத்திரிகையாளரின்சேவை மகத்தானது. பத்திரிகையாளர், பத்திரிகைக்கும், பொதுமக்களுக்குமிடையில் உள்ள தொடர்பின மகத்துவத்தையுல், முக்கியத்தையும் உணர்ந்து செயற்படுத்தவேண்டும். ஒரு தலைவரை, ஒரு முக்கியஸ்தரை: ஒரு சமூக சேவையாளரை நேரில் மற்றவர் அறிவதில்லை. பத்திரிகைகளில் வெளியாகும் செய்தியிலிருந்தே அவர்களின் குணுதிசயங்கள் போன்றவற்றை மற்றவர்கள் அறிந்து கொள்ளுகிறார்கள். ஒருவர் ஒரு விஷயத்தை ஒரு அம்சத்துடன் தொடர்புபடுத்திப் பேசும்போது பத்திரிகையாளர் அதைப் புரியாது, செய்தியை வேறொன்றுடன் தொடர்புபடுத்திப்போட்டால் அதன் தாக்கம் மிகப் பெரியது. செய்தியின் நோக்கம், கருத்து எதுவமே பேச்சாளரின் கருத்திற்கு முரண்பட்டுவிடும். இதைப் பத்திரிகைகயாளர்கள் நன்கு தெரிந்துகொள்ள வேண்டும்.''

இவ்வாறு சாவகச்சேரி முன்னுள் மாவட்ட நீதிபதியும் இன்றைய மல்லாகம் மாவட்ட நீதிபதியுமான திரு. சி. வி. விக்னேஸ்வரன் தென்மராட்சிப் பிரிவு உதவி அரசாங்க அதிபர் மணிமனையில், பணிமனை ஊழியர், சிராமசேவையாளர் ஆகியோர் இணைந்து வழங்கிய சேவை நலன் பாராட்டு. இராப்போசன விருந்தில் பேசும்போது பத்திரிகையாளருக்குப் புத்திமதி கூறினுர்.

தென்மராட்சிப் பிரிவு உதவி அரசாங்க அதிபர் திரு. கே. துரைராஜா தலைமையில்நடைபெற்ற இவ்வைபவத்தில் தென்மராட்சிப் பிரிவு உதவி அரசாங்க அதிபர் பணிமனை ஊழியர்' 23 பிரிவைச் சேர்ந்த கிராம சேவையாளர்கள் ஆகியோர் கலந்துகொண்டனர். நீதிபதி விக்னேஸ்வரன் தொடர்ந்து தனது நன்றியுரையில் கூறியதாவது:

சமுகத்திற்கான சேவைகளை நீதியின் சட்டத்திற்கு அமையச் செய்துகொண்டு பொதுமக்களுடன் ஒட்டி உறவாடாமல் ஒதுங்கி வாழவேண்டிய பிரிவினர்களில்நீதித்துறையில் ஈடுபட்டிருக்கும் நீதிபதிகளும் அடங்குகின்றனர். ஆகவே நீதித்துறை புனிதமானது. அதற்கு மாசு ஏற்படாத விதத்தில் நாம் நடந்து கொள்ளவேண்டும். உன்னை நீ திருத்திக்கொள. உலகம் தானே திருந்தும் என்ற முதுமொழியின் அடிப்படையில் என்னை நான் திருத்தி வாழும் இலட்சியத்துடன் நான் வாழுகிறேன்.

அண்மையில் பல பத்திரிகையாளர் என்னுடைய பேச்சை நிறைய எழுதியிருந்தார்கள். சிலர் அச்செய்தியை வெட்டி எனக்கு அனுப்பியும் இருந்தார்கள். அந்தச் செய்தியைப் படித்தேன். நான் ஒன்றுடன் தொடர்புபடுத்திப் பேசியதை அதில் இன்னொன்றுடன் தொடர்புபடுத்திப் போடப்பட்டிருந்தறது. அப்படியான செய்திகள் கருத்துமுரன்பாடு, அபிப்பிராயமுரண்பாடுகளை ஏற்படுத்தும். இதை இனியாவது பத்திரிகையாளர்கள் கருத்திற் கொள்ளவேண்டும்.

பாகுபாடு காட்டாது பணிபுரிந்தார்

(சாவகச்சேரி)

''கடந்த இரண்டு வருட காலம் எவர்க்கும் பாகுபாடு காட்டாது நடுநிலை வகித்து இப்பகுதி மக்கள் எல்லாரினதும் உள்ளத்தில் அழியாஇடம் பெற்றுமல்லாகம்நீதிமன்றுக்கு இடமாற்றம் பெற்றுச் செல்லும் தங்களுடன் சொற்ப நேரம்கலந்துரையாடச் சந்தர்ப்பம் எமக்கும் கிராம சேவகர்களுக்கும்கிடைத்ததையிட்டு நாம் பெரு மகிழ்ச்சியடைகின்றோம்''.

சாவகச்சேரி உதவி அரசாங்கப் பணிமனையில் மல்லாகம் மன்றுக்கு இடம்மாறிச் செல்லும் சாவகச்சேரி மாவட்ட நீதிபதி சி. வி. விக்கினேஸ்வரன் அவர்களுக்களிக்கப்பட்ட இராப்போசனவிருந்திற்குத் தலைமைதாங்கிஉரையாற்றுகையில் உதவி அரசாங்க அதிபர் திரு. கே. துரைராசா மேற்கண்டவாறு குறிப்பிட்டார்.

உதவி அரசாங்க அதிபர் தொடர்ந்து பேகுகையில், உங்களுடைய மாற்றத்தை நிறுத்தும்படி அபிலாசையில் சிலர் வந்து என்னேடு கதைத்தபொழுது நீதிபரிபாலனச்சட்டப்படி நாங்கள் அதில் தலையிட்டால் ஒரு சமயம் அதுஉங்களுக்குப் பாதிப்பாகவுமிருக்கலாம் எனக்கருதி நாம் அதில் தலையிடவில்லை.

நீங்கள் கடமையாற்றும் காலத்தில்எந்தச்சட்டத்தரணிகளதும் பிடியில் அகப்படாது நீதிவழங்கியதை இத்தொகுதி மக்கள் என்றும் மறக்கமாட்டார்கள் என்றுர்.

வடபகுதிக் கிராமசேவையாளர்கள் சங்கச் செயலாளர் திரு. எஸ். பேரம்பலம் பேசும்போது எத்தனையோ நீதிபதிகள் வந்தார்கள், போனுர்கள். ஆனுல் எங்கள் சங்கம் உங்கள் ஒருவருக்கே இந்த இராப்போசன விருந்தை அளிக்கத் தீர்மானித்தது. உங்கள் அப்பழுக்கற்ற நீதியைக் காட்டுகிறது என்றுர்.

சம்பத்திரிசியார் கல்லூரி புதியகட்டிடம் யாழ். கல்வி வளர்ச்சியின் மைல்கல்

யாழ். எம். பி. வாழ்த்து

(யாழ்ப்பாணம்)

''தமிழ் மக்களின் கல்வி வளர்ச்சியில் நூறு ஆண்டுகளுக்கு மேலாக அரும்பணியாற்றிவரும் சம்பத்திரிசியார் கல்லூரியின் பாலர் பிரிவினர்க்கான இரண்டடுக்கு மாடி இன்று திறந்துவைக்கப்படுவது யாழ் கல்வி வளர்ச்சியின் ஒரு மைல்கல்லாகும். முழுத் தமிழ் உலகுக்கும் மகிழ்ச்சியான வைபவமாகும்''

இவ்வாறு, யாழ் எம்; பி. திரு. வெ. யோகேஸ்வரன், சம்பத்திரிசியார் கல்லூரியின் அகஸ்ரின் அடிகளின் பெயரைத் தாங்கிய புதிய மாடிக் கட்டிடம் இன்றுமாலை திறந்து வைக்கப்படுவதை யொட்டி விடுத்துள்ள வாழ்த்துச் செய்தியில் கூறியுள்ளார். அவர் மேலும் கூறியுள்ளதாவது:

''முழு உலகிற்குமே அரும் பணியாற்றி ஆபிரிக்க ஆசிய நாடுகளில் கூட தமது மாணவர்களை கொண்டிருக்கும் சம்பத்திரிசியார் கல்லூரிப் புதிய கட்டிடத்தை கனடாவைச் சேர்ந்த லண்டன் நகர ஆயர் பேரருட்பெருந்தகை சேர்லொக் திறந்துவைப்பது சாலப் பொருத்தமானதே. லண்டன் நகர ஆயரை வாழ்த்தி வரவேற்பதுடன் இத்தகைய ஒரு கட்டிடத்தைக் கட்டி கல்வி உலகிற்கு பரிசளிக்கும் யாழ் ஆயர் பேரருட்பெருந்தகை தியோகுப்பிள்ளை அவர்கட்கும் அதிபர் அருட்திரு மைக்கல் யோசப் அடிகளுக்கும் தமிழ் உலகு சார்பாக எனது நன்றியை தெரிவிக்க விரும்புகிறேன். இந்நிறுவனம் சிறந்த முறையில் பணியாற்றி அறிவுப்பசியை போக்க இறைவனருள் புரிவானுக''

இவ்வைபவம் இன்று மாலை 5 மணிக்கு மங்கள இசையுடன் ஆயர்கள் வரவேற்கப்படுவதுடன் ஆரம்பமாகிறது. தமிழ் முறைப்படி ஆயர்கள் ஆலாத்தி எடுக்கப்பட்டபின் அவர்கள் குத்துவிளக்கேற்றி வைப்பார்கள். கல்லூரி கீதத்துடன் கல்லூரிக் கொடியை யாழ் ஆயர் ஏற்றி வைப்பார், புதிய கட்டிடத்தை லண்டன் ஆயர் நாடாவை வெட்டித் திறந்து வைத்து கட்டிடத்தை ஆசீர்வதிப்பர். ''அகஸ்ரின் அடிகள் கட்டிடம்'' என்ற பெயர்த்தொகுதியை யாழ் ஆயர் திரைநீக்கம் செய்து வைப்பார். தொடர்ந்து அதிபரை மும் மாணவர்களின் கலைநிகழ்ச்சிகளும் இடம்பெறவுள்ளது. (பி)

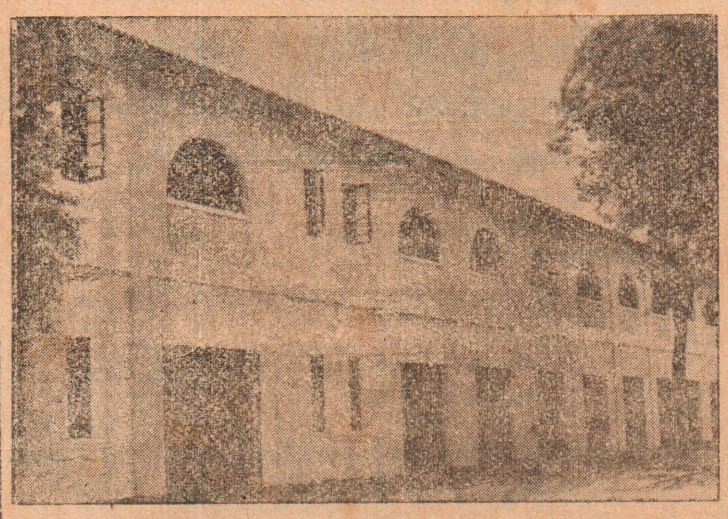

ஆண்டுவிழா

(சாவகச்சேரி)

சரசாலை—நுணுவில் சிதம்பர விநாயகர் ஆலய கூட்டுப் பிரார்த்தனைச்சபையின் ஆண்டு விழா இன்று மாலை ஆறு மணிக்கு ஆலய பண்டபத்தில் நடைபெறவிருக்கிறது.

பஜனை, பண்ணிசை, சொற்பொழிவுகள் ஆகியன இடம் பெறுவதுடன் திருவாட்டி வசந்தா வவத்தியநாதனின் இறைப்புச் சொற்பொழிவும் நடைபெறும். (பி)

வங்கிகளில் போடப்படும்

பணம்பற்றி எவரும் கவலை கொள்ளத் தேவையில்லை

(பண்டத்தரிப்பு)

''அரசியல் மாற்றங்கள் நடந்தாலும் அரசாங்கங்கள் மாறினுலும் இலங்கை வங்கியில் போடப்படும் பணம்பற்றி எவரும் அச்சம் கொள்ளத் தேவையில்லை. சர்வதேசரீதியில் வங்கிகளில் வைப்புச் செய்யப்படும் பணம் பாதுகாக்கப்பட்டுவருகின்றது. பாகிஸ்தானிலிருந்து பங்களாதேசம் தனியாகப் பிரிந்தபோது பங்களாதேசத்திலுள்ள வங்கிகளில் வைப்புச் செய்யப்பட்ட பணத்திற்கு எந்தவித பாதிப்பும் ஏற்படவில்லை.''

இவ்வாறு வட்டுக்கோட்டை லயன்ஸ்கழகம் இலங்கை வங்கியின் ஆதரவுடன் நடாத்திய இலங்கை வங்கியின் சேமிப்புத் திட்டங்கள்பற்றிய பிரசாரக் கருத்தரங்கில் கேட்கப்பட்ட கேள்வியொன்றுக்கு பதிலளித்துப் பேசிய வங்கி உயர் அதிகாரி ஒருவர் தெரிவித்தார். இக்கருத்தரங்கில் பொதுமக்கள் தங்களுக்கு ஏற்படும் சந்தேகங்கள் பற்றி கேள்விகள் கேட்கலாமென்று அறிவிக்கப்பட்டபோது ஓய்வு பெற்ற கல்லூரி ஆசிரியரான வித்துவான் புலவர் சிவபாதசுந்தரம் எழுந்து வங்கியில் பொதுமக்கள் வைப்புச் செய்யும் பெருந்தொகையான பணம் அரசியல் மாற்றங்கள் நடைபெறும் போது அல்லது அரசாங்கம் மாறும்போது பாதுகாப்பாக இருக்குமா? அது வைப்புச்செய்யப்படும் பொதுமக்களுக்கு தவறுது கிடைக்குமென்று எதிர்பார்ப்பதற்கு உத்தரவாதம் ஏதும் உண்டா? என்றுகேள்வி எழுப்பினுர். இக்கேள்விக்கு பதிலளிக்கையில் வங்கியின் பிரச்சாரத்திற்குபொறுப்பான வங்கி அதிகாரி மேற்கண்டவாறு பதில் கூறினுர்.

வீதி புனரமைப்பில் மோசடியாம் மா. அ. ச. தலைவர் நடவடிக்கை

(மாவிட்டபுரம்)

வீதிப் புனரமைப்பு வேலையில் இடம்பெற்றதாகக் கூறப்படும் மோசடி குறித்து நேரில் பார்வையிட்டு வேலையை நிறுத்துமாறு உத்தரவிட்டயாழ். அபிவிருத்திச் சபைத் தலைவர் திரு. சு. நடராசா அதுகுறித்து விசாரணை மேற்கொண்டுள்ளார்.

மல்லாகம் மில் வீதியை புனரமைக்கும் வேலை தொடர்பாகவே இந்நடவடிக்கை எடுக்கப்பட்டுள்ளது.

அளவெட்டிக் கிராமத்தின் தேவைகள் குறித்து நடந்த கலந்துரையாடல் ஒன்றின் போது இதனைத் தெரிவித்த அபிவிருத்திச் சபைத் தலைவர் இவ்வாறுன மோசடிகளை ஒழித்துக்கட்டத் தாம் கடுமையான நடவடிக்கைகளை எடுப்பாரென்றும், யாராக இருந்தாலும் அவர்கள்மீது உரிய நடவடிக்கை எடுக்கப்படுமென்றும் தெரிவித்தார்.

அபிவிருத்திச் சபை உப அலுவலகமொன்றில் 79ம் ஆண்டு மின்சாரத்திற்கு மனுச் செய்தவருக்கு மின் விநியோகிக்காமல் 80ம் ஆண்டில் மனுச்செய்தவருக்கு மின்வழங்கப்பட்ட சம்பவத்தைப்பற்றியும் குறிப்பிட்ட அபிவிருத்திச் சபைத் தலைவர் இவ்வாறுன ஊழல் மோசடிகள் ஒழிக்கப்படுமெனவும்உறுதியளித்தார்.

சட்ட நடவடிக்கை

(சாவகச்சேரி)

சாவகச்சேரி கமநலச் சேவைப் பகுதியினுள் அடங்கும் நெற்காணி, மேட்டுக் காணியாளர்களில் ஏக்கர் வரி கட்டாதோர் மீது சட்ட நடவடிக்கை எடுப்பதற்கு மேற்படி நிலையத்தின் கமநலச் சேவைக் குழு வேண்டிய ஆயத்தங்களைச் செய்துவருகின்றது.

இம்மாத இறுதியில் நஷ்டஈட்டு அறிக்கை

(திருகோணமலை)

யாழ். வன்செயல்களின் சேதங்கள்பற்றி ஆராய்ந்து வரும் நஷ்டஈட்டுக்குழு இம்மாத இறுதியில் தனது அறிக்கைகளைச் சமர்ப்பிக்கவிருக்கின்றது.

திருமலை அரச அதிபர் திரு. லயனல் பெர்ணுண்டோ தலைமையிலான மேற்படி நஷ்டஈட்டுக்குழு, பாதிப்படைந்தவர்கள் கோரியிருக்கும் நஷ்டஈடுகள்பற்றித் தற்போது திருமலை அரச செயலகத்தில் உள்ள தனது தலைமையகத்தில் தினசரி கூடிப் பரிசீலனை செய்துவருகின்றது.

ஜனுதிபதியினுல் நியமிக்கப்பட்ட மேற்படி நஷ்டஈட்டுக் குழுவில் முன்னுள் பிரதிப் பொலிஸ்மா அதிபர் திரு. சிட்னி டி சொய்ஸா, பட்டய மதிப்பீட்டாளர் திரு. மாணிக்கம் நடராஜா ஆகியோரும் அடங்குகின்றனர்.

நஷ்டஈட்டுக் குழுவினர் முறைப்பாடுகளைப் பதிவு செய்துள்ளதுடன் சேதமடைந்த பகுதிகளையும் நேரில் சென்று பார்வையிட்டனர்.

திருமலை உதவி அரசாங்க அதிபர் திரு. எஸ். கணேஷ், பாதுகாப்பமைச்சைச் சேர்ந்த பொயிட் பீரிஸ் ஆகியோர் நஷ்டஈட்டுக் குழுவின் செயலாளர்களாகக் கடமையாற்றுகின்றனர். (பி)

கணவனை விசாரித்து கட்டு சங்கிலியை அறுத்தாராம்

(மாவிட்டபுரம்)

வீடொன்றினுள் புகுந்து அங்கிருந்த பெண்மணியின் தங்கச்சங்கிலியை அறுத்துக் கொண்டு, ஆசாமி ஒருவர் ஓடிமறைந்துள்ளார்.

காங்கேசன்துறையில் நடந்த இச் சம்பவத்தில் தமது 4000 ரூபா பெறுமதியான தங்கச் சங்கிலியை மகாலிங்கம் இராசாத்தி என்னும் பெண்மணி பறிகொடுத்துள்ளார்.

வீட்டுக்கு வந்த கணவர் இருக்கிறுரா? என விசாரித்த பிரஸ்தாப ஆசாமி திடீரெனப் பாய்ந்து மேற்படி பெண்ணின் கழுத்திலிருந்த தங்கச்சங்கிலியை அறுத்துக்கொண்டு ஓடிமறைந்தாராம்.

சங்கிலியை அறுக்கும்போது இழுபறிப்படவே காங்கேசன்துறை சீமெந்துத்தொழிற்சாலை தொழிலாளர் அறிமுக அட்டை ஒன்று கீழே விழுந்ததாம்.

அந்த அறிமுக அட்டையின் சொந்தக்காரரான காங்கேசன்துறையைச் சேர்ந்த சின்னப்பு குணரத்தினம் என்பவரை பொலிசார் விசாரணைசெய்த சமயம் தமது அறிமுக அட்டை திருட்டுப்போய் விட்டதாக அவர் தெரிவித்தார்.

பொலிசார் மேலும் விசாரணைசெய்துவருகின்றனர்.

சைக்கிள் திருட்டு அதிகரிப்பு

(துணுக்காய்)

துணுக்காய், மல்லாவி, யோகபுரம் பகுதிகளில் சைக்கிள் திருடர்களின் கைவரிசை அதிகரித்துவருவதாகப் பொது மக்கள் பலர் மாங்குளம் பொலிஸில் முறைப்பாடு செய்துள்ளனர்,

அண்மையில் ஒரே நாளில் விவசாயி ஒருவரின் வீட்டிலும் தெருங்கண்டல் என்னும் இடத்திலுள்ள விவசாயப் பண்ணையிலும் 5 சைக்கிள்கள் களவுபோய்விட்டன. இதைத் தொடர்ந்து பண்ணை முதலாளியின் உதவியுடன் மாங்குளம் பொலிஸார், ஒட்டன்குளம் என்னும் இடத்தில் 3 வாலிபர்களை மடக்கிப் பிடித்தனர். இவர்களிடமிருந்து சைக்கிள் உதிரிப் பாகங்களும் கைப்பற்றப்பட்டன. இந்த மூவரையும் கைதுசெய்யும் போது வேறு இரு வாலிபர்கள் காட்டுக்குள் ஓடிவிட்டனராம். இப்பகுதியின் பல களவுகள் சம்பந்தமாக இவ்வாலிபர்கள் விசாரணைக்கு உட்படுத்தப்பட்டுள்ளனர்.

★ தலைமன்னார் பழைய பாலப் பகுதிக் கடலில்

உள்ளூர்மீனவரிடம் கடற்கொள்ளை!

வெளியூர் கோஷ்டியினர் அட்டகாசம்

(மன்னார்)

பேசாலையிலிருந்து தலைமன்னார்பழையபாலப்பகுதிகடலில் மீன்பிடிக்கச்சென்ற பேசாலைப் பகுதி மீனவர்கள் வெளியூர் கொள்ளைக் கோஷ்டியினரால் தாக்கப்பட்டு உடமைகள் கொள்ளையடிக்கப்பட்டன.

பேசாலையிலிருந்து தலைமன்னார் பாலத்திற்கு இழுவைப் படகில் இரவு மீன்பிடிக்கச் சென்றபோது வெளியூரைச் சேர்ந்த 5 படகுகள் பேசாலைப் பகுதி இழுவைப்படகை சுற்றிவளைத்தன. இதன்பின் வெளியூரைச் சேர்ந்த படகுகளில் வந்த கொள்ளைக் கோஷ்டியினர் பேசாலைப்பகுதியைச் சேர்ந்த இழுவைப்படகினுள் பயங்கர ஆயுதங்களுடன் பாய்ந்து பேசாலைப்பகுதி மீனவர்களைப் பலமாகத் தாக்கியதுடன் டீசல், இறால், மீன் வகைகள் என்பனவற்றையும் கொள்ளையடித்துச் சென்றனர்.

கொள்ளையர்கள் கொள்ளையடித்துச் செல்லும்போது, ''500 மைல்களுக்கு அப்பால் இருந்து நாங்கள் தலைமன்னார் பழைய பாலத்திற்கு வந்து மீன்பிடித் தொழிலைச் செய்யும்போது இப்பகுதி மீனவர்களுக்குப்பயந்தா தொழில் செய்யவேண்டும். மீண்டும் இப்பகுதியில் நீங்கள் மீன் பிடித்தால் இதேநிலை தொடரும்'' என்று எச்சரித்துவிட்டுச் சென்றதாகப் புகார்செய்யப்பட்டுள்ளது.

இவ்வாறு அதேதினத்தில் பேசாலைப்பகுதியைச் சேர்ந்த 5 இழுவைப்படகுகளில் கொள்ளையடிக்கப்பட்டது.

(இ)

பிரிவுபசாரம்

(பண்டத்தரிப்பு)

வட்டுக்கோட்டை திருநாவுக்கரசு வித்தியாலயத்தில் 15 வருடகாலம் தொடர்ந்து ஆசிரியராகக் கடமையாற்றி பதவியிலிருந்து ஓய்வு பெற்றுள்ள திரு ச. இராசரத்தினத்திற்கு இவ்வித்தியாலய ஆசிரியர் கழகத்தின் சார்பில் பிரிவுபசார வைபவம் ஒன்று நடாத்தப்பட்டது. கனிஷ்ட பிரிவு அதிபர் திரு. நா. க. தங்கரத்தினம், திருமதி சி. சச்சிதானந்தன் ஆகியோர் உட்பட பலர் பாராட்டுரை நிகழ்த்தினர்கள்.

ஒரு வீட்டிலிருந்து 34 சைக்கிள்கள் மீட்பு

காங்கேசன்துறையில் சம்பவம்

(மாவிட்டபுரம்)

காங்கேசன்துறை பொலிஸ் பகுதியில் ஒருவரிடமிருந்து 87 உணவு முத்திரைகள் மீட்கப்பட்டுள்ளதுடன் அவரது வீட்டிலிருந்து 34 சைக்கிள்கள், 29 வானொலிகள் மற்றும் சில பொருட்கள் கைப்பற்றப்பட்டுள்ளன.

மயிலிட்டியில் வீடொன்றில் இடம்பெற்ற திருட்டின் போது திருடப்பட்ட சில பொருள்கள் குணரத்தினம் என்பவரால் குரும்பசிட்டி கட்டுவனைச் சேர்ந்த எஸ். சந்திரசேகரம் என்பவரிடம் விற்கப்பட்டதாக தெரியவந்ததையடுத்து காங்கேசன்துறைப் பொலிசார் சந்திரசேகரத்தின் வீட்டை சோதனையிட்டனர்.

அப்போது 87 உணவு முத்திரைகள் அவரது வீட்டிலிருந்ததுகண்டுபிடிக்கப்பட்டதாம். அத்துடன் 34 சைக்கிள்காள், 29 வானொலிகள் ஒருபரல் வடிசாராயம் என்பனவும் இருந்தனவாம். இவற்றைக்கைப்பற்றிய பொலிசார் வீட்டுக்காரரையும் கைது செய்தனர்.

சைக்கிள், வானொலி போன்றவை திருடப்பட்ட சம்பவங்கள் தொடர்பான விபரங்களை பொலிஸ் நிலையங்களிடம் கோரியுள்ள காங்கேசன்துறை பொலிசார், அப்பொலிஸ் பிரிவுகளில் திருடப்பட்ட பொருட்களும் இவற்றில்இருக்கின்றனவா என்று ஆராய்ந்து வருகின்றனர்.

காங்கேசன்துறை பொலிஸ் குற்றத்தடுப்பு இன்ஸ்பெக்டர் திரு. ஐயாத்துரை, சார்ஜன்ட் எஸ். சுந்தரநாதன், கான்ஸ்டபிள்கள் மாணிக்கவாசகர், ஜஸ்மின் ஆகியோர் கொண்ட பொலிஸ்கோஷ்டி இப்பொருட்களை கைப்பற்றி தொடர்ந்து விசாரணையில் இறங்கியுள்ளது. வீட்டுக்காரர் பொலிஸ் காவலில் வைக்கப்பட்டுள்ளார்.

பொலிஸ் இன்ஸ்பெக்டருக்கு மீண்டும் வேலை வழங்கப்பட்டது

(கொழும்பு)

தற்காலிக வேலைநீக்கம் செய்யப்பட்ட பொலிஸ் இன்ஸபெக்டர் திரு. கிரேசியன்ஹேவா மீண்டும் பொலிஸ் சேவையில் அமர்த்தப்பட்டுள்ளார்.

யாழ் குருநகர் பொலிஸ் நிலையப் பொறுப்பதிகாரியாக கடமையாற்றியபோதே இவர் தற்காலிகவேலைநீக்கம்செய்யப்பட்டார்.

மேற்படி பொலிஸ் இன்ஸ்பெக்டரின் வேலைநீக்கம் சம்பந்தமாக விசாரணைக்குழு முன்னிலையில் மேல்நீதிமன்ற முதலியார் திரு: சிறீபதிதாசன் வாதாடினர். நிர்வாக ஒழுங்குமுறைகளுக்கு முரணாக விசாரணை இருந்ததாக திரு. சிறீபதிதாசன் வாதாடினர். விசாரணைக்குழு அளித்த தீர்ப்புக்கு எதிராக அமைச்சரவைக்கு மேன்முறையீடு செய்யப்பட்டதைத் தொடர்ந்து அமைச்சரவை இம் மனுவை ஏற்றுக்கொண்டு இன்ஸ்பெக்டர் திரு. கிரேசியன் ஹேவாவை மீண்டும் சேவையில் அமர்த்தியுள்ளது.

கொழும்பு தெமட்டக்கொடைப் பொலிஸ் குற்றத் தடுப்புப் பிரிவு உதவி அதிகாரியாக இவர் சேவையில் அமர்த்தப்பட்டுள்ளார்.

சாரதிகள்மீது தீவிரகண்காணிப்பு

பொலிஸ் ஆணையாளர் நடவடிக்கை

(கொழும்பு)

கொழும்பு நகரில் நான்கு வாரங்களில் இருபத்தையாயிரம் போக்குவரத்துக் குற்றங்களை கண்டுபிடித்ததாகப் பொலிஸ் ஆணையாளர் திரு. டக்ளஸ் ரன்முத்துகல தெரிவித்துள்ளார்.

தனியார் பஸ் சாரதிகளும் மோட்டார்சைக்கிள் ஓட்டிகளுமே குற்றங்களைப் புரிந்துள்ளதாகவும், இக்குற்றங்களில் முறையற்ற விதத்தில் வண்டிகளை நிறுத்துதல் வேகமாக ஓட்டுதல் போன்றன அடங்குகின்றதென திரு. ரன்முத்துகல தெரிவித்துள்ளார்.

போக்குவரத்து விதிகளை மீறும் சாரதிகளுக்கு ஸ்தலத்திலே அபராதங்களைப் பொலிஸார் விதிப்பதனால், நீதிமன்றங்களுக்குச்சென்று காலதாமதங்கள் ஏற்படுவதைக் தடுக்க முடிகிறதென்றும், தொடர்ந்தும் தீவிர கண்காணிப்புக்களை மேற்கொண்டு சுமுகமாக போக்குவரத்து நடைபெறத் தாம் முயற்சித்து வருவதாகவும் திரு. ரன்முத்துகல மேலும் தெரிவித்துள்ளார்.

இன்று அராலியில் பொருட்காட்சி

(யாழ்ப்பாணம்)

அராலி மகளிர் தையல்நிலையப் பொருட்காட்சி இன்று காலை அராலிதெற்கிலுள்ள மகளிர்சங்க மண்டபத்தில் வட்டுக்கோட்டை எம். பி. திரு. தா. திருநாவுக்கரசு தலைமையில் ஆரம்பமாகிறது. வலி. மேற்கு உதவி அரசாங்க அதிபர் திரு. இ. செந்தில்வடிவேல் சிறப்பு விருந்தினராகக் கலந்து கொள்கிறார்.

(கு)

கிரிக்கட் காப்டன்கள்

(அரியாலை)

யாழ். பரியோவான் கல்லூரியின் முதலாவது பிரிவுக் கிரிக்கட் கே ஷ்டிக்கு காப்டனாக செல்வன் ரவீந்திராவும் உதவிப் காப்டனாக செல்வன் எஸ். பிரபாகரனும் நியமிக்கப்பட்டுள்ளனர்.

(அ)

தை பிறந்தால் வழி பிறக்கும்

உங்கள் மழலைகளும் பாடசாலை செல்கிறார்கள்

★ அவர்களது பாடசாலை உபகரணங்கள்

★ அப்பியாசக் கொப்பிகள்

அனைத்தையும் கொழும்பு விலைகளில் பெறலாம்

உங்கள் வீடுகளுக்கு மின் இணைப்பு செய்துகொள்வீர்கள்

★ நவீன அலங்கார மின் இணைப்புகள்

★ மின்சார உபகரணங்கள்

அனைத்தும் கம்பனி விலைகளுக்கே பெறலாம்.

★ அச்சக வேலைகளுக்கு காகிதங்கள்

★ அலங்கார அழகு சாதனங்கள்

★ அன்பளிப்புப் பொருட்களுக்கு

நியாய விலை

அம்பலவாணர் அன் சன்ஸ்

(இலங்கை தேசிய கடதாசிக் கூட்டுத்தாபன உத்தரவுபெற்ற வியாபாரிகளும், மின்சார ஒப்பந்தகாரரும், விற்பனையாளரும்)

196, கே. கே. எஸ். வீதி, யாழ்ப்பாணம்.

போன்: 8291 தந்தி: 'வாணர்சன்ஸ்'

(கடைத்தெரு பிள்ளையார் ஆலயத்திற்கு முன்பாக)

தலைமையகம்;

பேர்ள் லைட்ஸ் - அம்பலவாணர் சன்ஸ்

78, மலிபன் வீதி, கொழும்பு 11

போன்: 24821 — 28244

லெட்சுமிவான்,

97, ஒல்ஹொட் மாவத்த, கொழும்பு 11

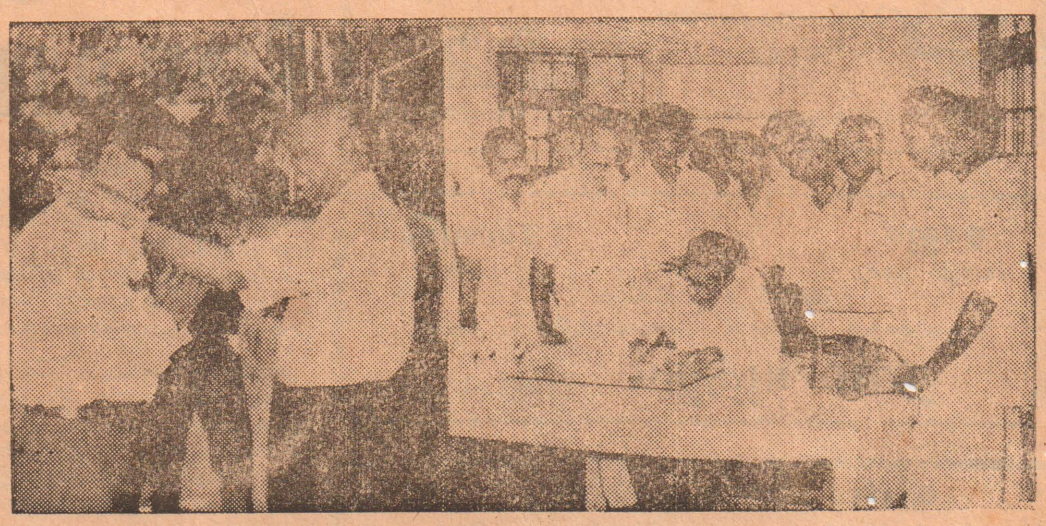

யாழ். பல்தொழில் நுட்பக் கல்லூரி அதிபர் எஸ். இராஜேந்திரா கடந்த முதலாம் திகதி பதவி ஏற்றார். அவ்வமையம் திருநெல்வேலி இந்து வாலிபர் சங்கத் தலைவர் என். சிவசிதம்பரம் அவருக்கு மாலை அணிவிப்பதையும், அதிபர் கல்லூரியில் கடமையாற்றிக்கொண்டு இருக்கும்போது பழைய மாணவர்கள், ஊழியர்கள், கிராம சேவகர் ஆகியோர் அவரை சந்தித்துப் பாராட்டுவதையும் படத்தில் காணலாம்.

காங். சீமெந்துத் தொழிற்சாலை:

சுற்றுலா விடுதித் திருட்டு

முன்னாள் ஊழியர் மீது வழக்கு

(மாவிட்டபுரம்)

காங்கேசன்துறை சீமந்துத் தொழிற்சாலை சுற்றுலா விடுதி திருட்டுக் குறித்து அவ்விடுதியின் முன்னாள் ஊழியர் ஒருவர்மீது வழக்குத் தொடரப்பட இருக்கிறது.

காங்கேசன்துறை சீமந்துத் தொழிற்சாலை சுற்றுலா விடுதியிலிருந்து பர்வனைப் பொருட்கள் திருடப்பட்டது தொடர்பாக அங்கு சடமையாற்றி இடமாற்றம் பெற்றுச்சென்ற சோமபாலா அபயரத்தினா என்பவர் காங்கேசன்துறைப் பொலிசாரால் கைதுசெய்யப்பட்டிருந்தார்.

இடமாற்றம் பெற்ற இவர் தமது புதிய இடத்திற்குச் செல்வதற்காக காங்கேசன்துறை புகையிரத நிலையத்திற்குச் சென்று புகையிரதத்தில் ஏறியபோது பொலிசாரால் சோதனைக்குட்படுத்தப்பட்ட சமயம் அவரிடமிருந்து திருட்டுப் பொருட்கள் மீட்கப்பட்டனவாம்.

மல்லாகம் நீதிமன்றத்தில் ஆஜர் செய்யப்பட்டு பிணையில் விடப்பட்ட இந்த ஊழியர் மீது மல்லாகம் நீதிமன்றத்தில் காங்கேசன்துறைப் பொலிசார் வழக்குத் தொடர உள்ளனர்.

5 வது வாரம்
ஹரன் யாழ்ப்பாணம்
தினசரி 4 காட்சிகள்
கமலஹாசன்—ஸ்ரீதேவி
நீல மலர்கள்

வெஸ்லி மானிப்பாய்
தினசரி: 2.30 6.15 9.30
காமினி — ஸ்ரீப்பிரியா
நீலக்கடலின் ஓரத்திலே

லிடோ யாழ். நகர்
தினசரி 10.30, 2.15, 4.45, 7.15, 9.30
DEATH DEMENTION

வெலிங்டன்
[யாழ்ப்பாணம்]
தினசரி 4 காட்சிகள்
அன்னப்பறவை

Regal Cinema Daily 10—30, 2—15, 4—30, 7—00, 9—30
NOT NOW DARLING
(Sexy Comedy)

ராணி (யாழ்.நகர்)
தினசரி 10.30, 2.30, 6.15 9.30
சிவாஜி லட்சுமி
தங்கைக்காக

ஸ்ரீதர் தினசரி: 10:30, 2:15, 4:30, 7:00, 9:30
யாழ். நகர்
SPIDER MAN
(A SUPER ADVENTURE)

மனோகரா (யாழ்ப்பாணம்)
தினசரி10—30,2—30,6—30, 9—30
சிவாஜி—கே. ஆர். விஜயா நடித்த
நான் வாழவைப்பேன்

இன்று 11வது தினம்
சாந்தி (யாழ்.நகர்) தினசரி 10—30, 2—30, 6—15, 9—45
தொலைபேசி;7642
கமல்—ஸ்ரீதேவி—முத்துராமன்
மேஜர்— நடித்த
குரு
(ஈஸ்ட்மன் கலர்)
யாழ். நகரில் மிகுந்த பரபரப்பூட்டி காட்சியளிக்கிறது

ராஜா (யாழ். நகர்)
சரஸ்வதி [திருமலை]
தினசரி 4 காட்சிகள்
ரஜனிகாந்த்—ஸ்ரீதேவி—சக்கரவர்த்தி—லட்சுமிஸ்ரீ
தர்ம யுத்தம் (ஈஸ்ட்மன் கலர்)

வின்சர் (யாழ். நகர்)
தினசரி 4 காட்சிகள்
சுதாகர் ... ராதிகா
நிறம்மாறாத பூக்கள்
[இந்தியாவிலிருந்து தருவிக்கப்பட்ட புதிய பிரதி]

வெளிநாட்டுப் பணத்தை

அபிவிருத்திப் பணிகளுக்கு பயன்படுத்துங்கள்!

இலங்கை வங்கிப் பிரமுகர் ஆலோசனை

(பண்டத்தரிப்பு)

''எமது இளைஞர்களில் பலர் வெளிநாடுகளில் வேலைவாய்ப்புக்களைப்பெற்று இன்றுபெருந் தொகையான பணத்தை நமது நாட்டிற்கு அனுப்பிக் கொண்டிருக்கின்றார்கள், இந்த நிலை எதிர்காலத்திலும் நீடிக்கும் என்று எதிர்பார்க்கமுடியாது. வெளிநாட்டுப் பணத்தை ஆடம்பரப்பொருட்களில் செலவிட்டு வீணாக்காது எமது பிரதேசத்தின் அபிவிருத்திப்பணிகளுக்கு பயன்படுத்தவேண்டியது அவசியமாகும். இலங்கைவங்கி தற்போது அறிமுகப்படுத்தியிருக்கும் பல்வேறு பொதுநலத் திட்டங்களில் முதலீடுசெய்வதன் மூலமும், சேமிப்பில் போடுவதன்மூலமும் வெளிநாடுகளில் இருந்து அனுப்பப்படும் யணத்தை நல்லமுறையில் பிரயோசனப்படுத்தமுடியும்''.

இவ்வாறு வட்டுக்கோட்டை லயன்ஸ்கழகம் இலங்கைவங்கியுடன் இணைந்து நடாத்திய வங்கியின் சேமிப்புத்திட்டங்கள் பற்றிய பிரசாரக்கருத்தரங்கில் பிரதம அதிதியாகக் கலந்துகொண்டு உரையாற்றுகையில் இலங்கை வங்கி உதவிப் பொதுமுகாமையாளர் திரு. எம். ஜே. ஏ. ஜெயநாதன் குறிப்பிட்டார்.

வட்டுக்கோட்டை இந்துக் கல்லூரி மண்டபத்தில் நடைபெற்ற இக் கருத்தரங்கிற்கு இலங்கை வங்கி யாழ்மாவட்ட அலுவலக முகாமையாளர் திரு. க. திருநாவுக்கரசு தலைமைவகித்தார். பெருந்தொகையான மக்கள் கலந்துகொண்ட இக் கருத்தரங்கில் திரு. ஜெயநாதன் தொடர்ந்து உரையாற்றுகையில் குறிப்பிட்டதாவது:

கடின உழைப்புக்கும்' சேமிப்புக்கும் பெயர்பெற்றவர்கள் யாழ்ப்பாண மக்கள். இலங்கைவங்கி அண்மையில் ஆரம்பித்த தேசிய அறக்கொடைத்திட்டத்தில் இதுவரை சுமார் நானூறு லட்சம் ரூபா நாடு முழுவதிலுமிருந்து முதலீடுசெய்யப்பட்டுள்ளது. இதில் நான்கில் ஒரு பங்கு யாழ் மாவட்டத்தில் முதலீடு செய்யப்பட்டுள்ளது.

சமூகவளர்ச்சி, சமூக அபிவிருத்தி என்பனவற்றை இலட்சியமாகக் கொண்டே இலங்கை வங்கி இன்று மக்களை நாடிச் செல்கின்றது. சமூகசேவையை தனது நோக்கமாகக்கொண்டு செயல்பட்டுவரும் வட்டுக்கோட்டை லயன்ஸ் கழகம் எமது வங்கியின் சேவைகளை மக்கள் மத்தியில் பரப்ப முன்வந்தமை மகிழ்ச்சிக்குரியதொன்றாகும். இலங்கை வங்கி அண்மையில் அறிமுகப்படுத்தியுள்ள புதிய பொதுநலத்திட்டங்களின் பயன்களை இப்பகுதி மக்கள் நன்றாக பயன்படுத்த வேண்டும்''.

பருத்தித்துறை இலங்கை வங்கி உதவிப் பொதுமுகாமையாளர் திரு. வி. தில்லைநாதன் உரையாற்றுகையில் இலங்கை வங்கியின் தேசிய அறக்கொடைத் திட்டம், தேசிய ஓய்வூதியத்திட்டம், வைப்புச் சான்றிதழ்த் திட்டம் போன்ற பல்வேறு திட்டங்களினால் மக்களுக்குக் கிடைக்கவிருக்கும் நன்மைகள் பற்றிக் கூறினார்.

வட்டுக்கோட்டை லயன்ஸ் கழகத் தலைவர் சட்டத்தரணி கே. குணரத்தினம் உரையாற்றுகையில், கைத்தொழில் கண்காட்சியொன்றை விரைவில் நடாத்துவதற்கு கழகம் நடவடிக்கை மேற்கொண்டு வருவதாக தெருவித்தார். கழகச் செயலாளர் டாக்டர் பகீரதன் நன்றியுரை நிகழ்த்தினார்.

உல்லாசப் பயணியிடம் திருடர்கள் கைவரிசை

(மாவிட்டபுரம்)

திருவடி நிலையில் வைத்து தமது 10 ஆயிரம் ரூபா பெறுமதியான உடமைகளை திருடர்களிடம் பறி கொடுக்கவேண்டிய துர்ப்பாக்கிய நிலை மேற்கு ஜெர்மன் உல்லாசப்பயணி ஒருவருக்கு ஏற்பட்டது.

மேற்குஜெர்மனியில் பொறியியலாளராக இருக்கும் திரு. கொலோஸ் ஹொவ்மன் என்பவருக்கே இக்கதி நேர்ந்தது.

கடந்த 2 வாரங்களுக்கு முன்பே இவர் இலங்கைக்கு வந்துள்ளார். யாழ்ப்பாணத்தில் முக்கியத்துவம் வாய்ந்த இடங்களைப்பார்வையிடவிரும்பிய இந்த உல்லாசப்பயணி யாழ்ப்பாணம் வந்து சுழிபுரம் திருவடி நிலைக்கும் சென்றார்.

தமது காரை சற்று தூரத்தில் நிறுத்திவிட்டுதிருவடிநிலை கடற்கரைக்குச் சென்றபோது அவரது காரிலிருந்த பொருட்கள் திருடப்பட்டுள்ளன.

இரு கமராக்கள், மணிக்கூடு, 500 ரூபா இலங்கைப் பணம், காசோலை போன்றசுமார் 10 ஆயிரம் ரூபா பெறுமதியான பொருட்களை காணவில்லையென மேற்படி உல்லாசப் பயணி காங்கேசன்துறைப் பொலிசில் புகார் செய்துள்ளார்.

பொலிசார் புலன் விசாரணை மேற்கொண்டுள்ளனர்.

வீட்டாருக்குத் தெரியாமல் பதுங்கியிருந்து திருட்டு

(சுண்டிக்குளி)

வீட்டுக்காரர் நித்திரைக்குப் போகும் முன்னனே திருட்டுத் தனமாக வீட்டுக்குள் பதுங்கிக் கொண்ட திருடன் நடு இராத்திரியில் வீட்டிலிருந்த விலையுயர்ந்த நகைகளையும் துணிமணிகளையும் களவாடிச் சென்றுள்ளான்.

இச்சம்பவம் நேற்று முன்தினம் இரவு யாழ்ப்பாணம் நாவலர் வீதியிலுள்ள ஏரம்பு பரஞ்சோதி என்பவருடைய வீட்டில் நடைபெற்றுள்ளது.

ஏரம்பு பரஞ்சோதி இது சம்பந்தமாக யாழ். பொலிசாருக்குச் செய்த முறைப்பாட்டில் தெரிவித்திருப்பதாவது:—

சம்பவம் நடந்த இரவு நான் வீட்டில் இருக்கவில்லை. எனது மனைவியும் மகனும் வேலையாளுமே இருந்தனர். அவர்கள் நித்திரைக்குச் செல்லு முன்னரே திருடன் அவர்களுக்குத் தெரியாமல் வீட்டுக்குள் சென்று பதுங்கியிருக்கவேண்டும்; வீட்டின் உள்பக்கம் பூட்டிவிட்டு படுக்கையறைக்கு நித்திரைக்குச் சென்றபின் திருடன் மற்றைய அறைகளை ஆராய்ந்து அங்கிருந்த சங்கிலி, காப்புபோன்ற நகைகளையும், விலையுயர்ந்த துணிவகைகளையும் எடுத்துக்கொண்டு ஒரு கஷ்டமுமின்றி உட்பக்க கதவை உடைக்காமலே திறந்துகொண்டு சுலபமாக வெளியேறியுள்ளார்.

இக்களவுசம்பந்தமாக யாழ். குற்றத்தடுப்புப் பொலிஸ்பகுதியைச் சேர்ந்த திரு. தில்லான்துரை, திரு. குலசிங்கம், திரு. தனபாலசிங்கம், திரு. இரத்தினசபாபதி ஆகியோர் கொண்ட கோஷ்டியினர் தீவிர புலன்விசாரணையில் ஈடுபட்டுள்ளனர்.

90வயது மூதாட்டி கிணற்றுக்குப் பலி!

(மட்டுவில்)

திருவெம்பாவை பூசைக்குச் செல்ல அதிகாலையில் கிணற்றில் குளிக்கச் சென்ற ஏழு பிள்ளைகளின் தாயான 90வயது மூதாட்டி கால் சறுக்கி கிணற்றில் விழுந்து மரணமானார்.

சாவகச்சேரியைச் சேர்ந்த கெருடாவில் என்ற இடத்தில் இச்சம்பவம் நடைபெற்றது. 90 வயதான வேலுப்பிள்ளை இராஜம்மா என்பவரே இப்பரிதாப மரணத்துகுக்ள்ளான வராவர்.

சாவகச்சேரிப்பகுதி திடீர் மரணவிசாரணைஅதிகாரி திரு. எஸ். கந்தசாமி மரணவிசாரணை நடத்தினார். இறந்தவரின் மக்கள் பேரப்பிள்ளைகள் சாட்சியளித்தனர். சாவகச்சேரி பொலிஸ் கான்ஸ்டபிள் திரு. ரி. முத்துக்கிருஷ்ணன் சாட்சிகளை ஆஜர் செய்தார். இவர் 90 வயதானாலும் கடவுள் பக்தி நிறைந்தவர் என்றும் அருகாமையிலுள்ள வைரவர் ஆலயத்திற்குச் சென்று வணங்குவார் என்றும் சம்பவதினம் திருவெம்பாவை பூசைக்கு அதிகாலையில் செல்வதற்காக கிணற்றடிக்கு குளிக்கச் சென்றதாகவும், கால் வழுக்கி கிணற்றில் விழுந்து இறந்துவிட்டார் என்றும்சாட்சிகள கூறினர். சாட்சியங்களை பதிவு செய்துகொண்ட மரணவிசாரணை அதிகாரி நீரில் மூழ்கியதால் ஏற்பட்ட மரணம் எனத் தீர்ப்பளித்தார். [இ]

யாழ். கோஷ்டி வெற்றி

(அரியாலை)

யாழ்ப்பாணமாவட்ட உதைபந்தாட்டக் கோஷ்டிக்கும், திருமலை மாவட்ட உதைபந்தாட்டக் கோஷ்டிக்குமிடையே யாழ்ப்பாண துரையப்பா விளையாட்டரங்கில் நடைபெற்ற உதைபந்தாட்டப் போட்டியில் யாழ்ப்பாண மாவட்ட கோஷ்டி 3—2 கோல்களால் வெற்றியீட்டியது.

யாழ். மாவட்ட அபிவிருத்தி சபை

சித்தவைத்திய கல்லூரி ஒன்றை நடத்த வேண்டும்

உறுப்பினர் பிரேரணை

(யாழ்ப்பாணம்)

"கைதடியில் சித்த வைத்யக் கல்லூரிக்கெனக் கட்டப்பட்ட கட்டிடத்தில் சித்த வைத்தியக் கல்லூரி ஒன்றை அரசாங்க அனுசரணையுடன் யாழ், மாவட்ட அபிவிருத்திச் சபை நடாத்தவேண்டும் என்னும் பிரேரணையை திரு. ஆ. நடராசா வருகிற செவ்வாய்க் கிழமை நடைபெறும் மாவட்ட அபிவிருத்திச் சபைக் கூட்டத்தில். கொண்டுவரவுள்ளார்.

அரசாங்க ஆஸ்பத்திரிகளுக்கு சுகாதார மந்திரியால் நியமிக்கப்பட்டிருக்கும் ஆஸ்பத்திரி சபைகளைப் போன்று கைதடி ஆயுள்வேத வைத்தியசாலைக்கும் ஆயுள்வேத மந்திரி ஒரு சபையை நியமிக்கவேண்டும் என்று தெரிவித்துள்ள திரு. நடராசா, யாழ், மாவட்ட அபிவிருத்திச் சபையின் கீழ் இருக்கும் ஆயுர்வேத வைத்தியசாலைகளுக்கு வேண்டிய சித்த மருந்துகளைத் தயாரிப்பதற்குக் கிளிநொச்சியில் ஒரு சித்த ஔடத சாலையை இச் சபை நிறுவவேண்டுமென்றும் கேட்டுள்ளார், (மா)

புதிய நிர்வாகிகள்

(துணுக்காய்)

யோகபுரம் 5ம் யூனிற் சனசக்தி சனசமூகநிலையத்தின் வருடாந்தப் பொதுக்கூட்டம் அண்மையில் நடைபெற்றபோது பின்வருவோர் நடப்பு வருட உத்தியோகத்தர்களாகத் தெரிவாகினர். இக்கூட்டத்திற்குமுல்லைத்தீவுமாவட்ட சனசமூகநிலையங்களின் மேற்பார்வையாளர் திரு. எஸ். முடியப்பு தலைமைதாங்கினர்.

போஷகர்கள்: திருவாளர்கள் த.மாணிக்கம், நா, பண்டாரி, தலைவர்: திரு. ஆ. செல்லத்துரை, உப தலைலர்; திரு. சி. கந்தையா, செயலாளர்: திருவ, பாராசசிங்கம், உப செயலாளர்: திரு. க. இராசக்கோன், பொருளாளர்: திரு. ச, இராசேந்திரம், நிர்வாக சபை உறுப்பினர்களும் தெரிவாகினர்.

தெல்லிப்பழை ஆஸ்பத்திரிக்கு முன் வாகன வேகத்தைக் கட்டுப்படுத்த கோரிக்கை

(யாழ்ப்பாணம்)

"தெல்லிப்பழை அரசினர் வைத்தியசாலைக்கு முன்பாக வாகனங்கள் உச்சவேகத்தில் ஓட்டப்படுவதால் நோயாளர்களுக்கும், பொதுமக்களுக்கும் பெரும் இடைஞ்சல் ஏற்படுகிறது.

இதைக் கட்டுப்படுத்துவதற்கு இரு அறிவித்தல் பலகைகள் நாட்டப்படவேண்டும்" என்று காங்கேசன்துறை தலைமை அலுவலகப் பொலிஸ் அதிகாரி, யாழ். மாவட்ட அபிவிருத்திசபையின் உப அலுவலக நிர்வாக மேற்பார்வையாளரைக் கோரியுள்ளார்.

இக்கோரிக்கை அங்கீகாரம் பெறுவதற்காக இம்மாதம் 12 ம் திகதி நடைபெறவிருக்கும் யாழ். மாவட்ட அபிவிருத்திசபையின் மாதாந்தப் பொதுக் கூட்டத்தில் சமர்ப்பிக்கப்படவுள்ளது.

யாழ். செயலகத்தில் அபிவிருத்திசபைத் தலைவர் திரு. சு. நடராசா தலைமையில் இக்கூட்டம் நடைபெறவிருக்கிறது. (மா)

அவசரகாலம் நீடிப்பு: சவூதிப் பத்திரிகை கருத்து

றியாட், ஜன. 9

இலங்கையில் ஏற்பட்ட பெரும் இனக் கலவரத்தையடுத்து ஆவணிமாதம் 15ம் திகதி பிரகடனப்படுத்தியிருந்த அவசரகாலநிலை மேலும் ஒரு மாதத்திற்கு நீடிக்கப்பட்டுள்ளதாக சவூதி அரேபியாவிலிருந்து வெளிவரும் ஆங்கிலத் தினசரியான 'அராப் நியூஸ்' என்ற பத்திரிகை தெரிவிக்கிறது.

அண்மைக்காலமாக அசம்பாவிதமேதும் நிகழாமல் அமைதி நிலவுகின்றபோதும் லண்டனில் மேற்கொள்ளப்படவுள்ள உத்தேச தமிழீழ பிரகடனத்தால் ஏதும் விளைவுகள் இடம் பெறலாம் என இலங்கை அரசு எதிர்பார்ப்பதாக அப் பத்திரிகை தெரிவிக்கிறது.

இந்த உத்தேச பிரகடனத்தைத் தமிழ்மக்கள் மத்தியில் பிரபல்யம்பெற்ற கட்சியான தமிழர் விடுதலைக் கூட்டணி ,புத்திசாலித்தனமற்ற' நடவடிக்கை எனக் கண்டித்துள்ளது.

இலங்கையின் மொத்த சனத்தொகையில் கால் பங்கினர் தென் இந்திய வழித்தோன்றல்களாகிய தமிழர்கள் பெரும்பான்மையினர் வட இந்தியாவிலிருந்து வந்த ஆரியரான சிங்கள மக்களாகும் எனவும் அப்பத்திரிகை தெரிவித்துள்ளது, (கு)

மின்சார கட்டண உயர்வுக்கு யாழ். முதல்வர் ஆட்சேபனை

(யாழ்ப்யாணம்)

தற்போதுள்ள நிலையில் ஓர் உள்ளூர் அதிகார சபையையும் மற்றுமோர் நுகர்வோராகவே இலங்கைமின்சாரசபை நடத்தி வருகிறது. இதனால் இலங்கை மின்சார சபையின் கட்டணத்திலும் கூடுதலான தொகையிலேயே ஓர் உள்ளூராட்சிச் சபை மின்சாரத்தை விநியோகிக்க நிர்ப்பந்திக்கப்பட்டுள்ளது.

இவ்வாறு யாழ். மாநகர முதல்வர் திரு.இ.விசுவநாதன் இலங்கை மின்சார சபையின் கட்டண உயர்வை ஆட்சேபித்து ஜனாதிபதி ஜே. ஆர். ஜயவர்த்தனவுக்கு அனுப்பிவைத்துள்ள கடிதமொன்றில் குறிப்பிட்டுள்ளார்.

முதல்வர் மேலும் அக்கடிதத்தில், பரமேஸ்வரா உப மின்நிலையத்தின் லலு பெருக்கப்படல் வேண்டுமெனவும் இதன் முலமே புதிய சேவைகளுக்கான விண்ணப்பங்களை ஏற்று மின்சார சேவையை வழங்கமுடியுமெனவும் வலியுறுத்தியுள்ளார். (கி)

கழிவு எண்ணை ஏல விற்பனை

வட பிராந்திய போக்குவரத்துச் சபையின் ஏழு சாலைகளிலும் கழிவு எண்ணையைக் கொள்வனவு செய்வதற்கான விண்ணப்பங்கள் கோரப்படுகின்றன. விரும்புவோர் தங்கள் படிவங்களில் ஒரு கலன் எண்ணையை கொள்வனவு செய்யும் விலையைக் குறித்து சீல் வைக்கப்பட்ட உறையில் தலைவர், கேள்விச்சபை, வட பிராந்திய போக்குவரத்துச் சபை,165, 4ம் குறுக்குத்தெரு, யாழ்ப்பாணம். என்ற முகவரிக்கு 20—01—1982 க்கு முன்னர் கிடைக்கக்கூடியதாக பதிவுத் தபாலில் அனுப்பி வைக்குமாறு கேட்டுக்கொள்ளப்படுகின்றனர்.

சி. கனகரத்தினம்
தலைவர்,
வ. பி. போ. சபை
வட பிராந்திய
போக்குவரத்துச் சபை,
165, 4ம் குறுக்குத் தெரு,
யாழ்ப்பாணம். 1926

WANTED

Wanted Experienced Cashier Cum Clerk for Dispensary Jaffna. Applicants Apply with Testimonials indicating Salary expected. Advt. No: 1927. C/O Eelanadu Ltd, Jaffna 1927

TO LET

Christian Families in Jaffna Town have Rooms for Christian University Students Contact - Chaplain Parsonage Vaddukoddai 1933

வகுப்பு

விஞ்ஞான முறைப்படி உடை தயாரித்தல் (Scientific Cutting and Dress Making) மெஷின் பூவேலை (Machine Embroidery) சிகை அலங்காரம் (Hair Style) சமையற்கலை Cookery ஆகிய வகுப்புக்கள் மாஜி சிங்கர் கம்பனி, தையல் ஆசிரியையால் கீழ்வரும் விலாசத்தில் நடாத்தப்படும். ANITA SCHOOL, திருமதி. பவளம் சிவசுப்பிரமணியம், 50, அரசடி வீதி, பண்ணுர்பண்ணை, யாழ்ப்வாணம். (1866)

வரிவிளம்பரம்

சேவை

யாழ்ப்பாண வாசகர்களிற்கு அரிய வாய்ப்பு. தரமான தமிழ் நூல்களைக் குறைந்த கட்டணத்தில் படிப்பதற்காக இயங்குகிறது — சுந்தரம் வாசகர் வட்டம், ஸ்டான்லி வீதி, யாழ்ப்பாணம். 1929

தேவை

சாவகச்சேரி நகரசபை எல்லைக்குள் ஒரு சிறு வீடு குத்தகைக்கோ அல்லது வாடகைக்கு தேவை. இரண்டு வருடங்களுக்கு: ம. ம. அலோஸியஸ், துணை முதல்வர், யாழ்ப்பாணம். போன்: 7038 (1930)

விற்பனைக்கு

நல்ல நிலையில் உள்ள EY தொடர் இலக்கமுள்ள (Hilman) கில்மன் கார் விற்பனைக்குண்டு. விபரங்களுக்கு: S. வேலாயுதபிள்ளை, உரும்பிராய் தெற்கு, உரும்பிராய். 1915

மானிப்பாய் லோற்றன் வீதியில் 9 பரப்புக் காணி வீட்டுடன் விற்பனைக்குண்டு. தொடர்பு கொள்க: மேதர். 195, மெயின் வீதி, யாழ்ப்பாணம். (1873)

நெமிற்சாஸ் கொங்கிறீட் மிக்சர் (Nemitsas ZK 200) 7/5 கன அடி கலக்கும் தன்மை பெற்றர் (PETTER) டீசல் என்ஜின் பொருத்தியது. தொடர்பு; நாஷனல் ஹாட்வயர் ஸ்ரோர்ஸ், 21/1, ஸ்ரான்லிவீதி, யாழ்ப்பாணம். தொலைபேசி: 7764. (1913)

கொக்குவில்கிழக்கில் பழைய தபாற்கந்தோர் ஒழுங்கையில், கே. கே. எஸ். வீதிக்கு மிக அருகாமையில் 7½ பரப்புக் காணியும், வீடும் (நா. கந்தையா வளவு) விற்பனைக்கு உண்டு. தொடர்பு கொள்ள வேண்டிய முகவரி: இ. மகாலிங்கம், "கலையகம்", 529, பலாலி வீதி, திருநெல்வேலி தெற்கு, யாழ்ப்பாணம். 1931

மானிப்பாய் மத்திய சந்தையை எல்லையாகக்கொண்ட வீடு மூன்று பரப்புக் காணியுடன் விற்பனைக்குண்டு. கல்லூரி, வங்கி, சந்தை, தியேட்டர், ஆஸ்பத்திரி, பஸ்தரிப்பு ஆகியவற்றிற்கு மிக அண்மையிலும், மானிப்பாய் — யாழ்ப்பாணம் பிரதான வீதியில் அமைந்தது. தொடர்பு கொள்க: திருமதி தருமலிங்கம் யோகேஸ்வரி, சுதுமலை வடக்கு, மானிப்பாய். 1932

நம்பிக்கையான நவநாகரிக தங்க வைர நகைகள் வேண்டுமா?

பொ. அம்பலவாணர்

தங்க, வைர நகை வியாபாரம்

119, கஸ்தூரியார் ரோட்,
போன்: 7199.

யாழ்ப்பாணம்
தந்தி: வைரம்.

சிங்கர் தையல் நிலையம்

வழங்கும் நற்செய்தி

யாழ்ப்பாண மக்களின் வசதி கருதி
தினசரி காலை முதல் மாலை வரை தையல் வகுப்புக்கள் நடைபெறுகின்றன.

- தேசிய அலங்கார வேலைப்பாட்டுடன் கூடிய மெசின் தையல்
- டிப்ளோமா வகுப்புக்கள்
- இரண்டு மாத குறுகிய வகுப்புகள்
- இளமங்கையருக்கான நவீன மோஸ்தர் உடை தயாரித்தல்

க. பொ. த. (சாதாரண) பரீட்சைக்கான தையல் மீட்டல் வகுப்புக்கள்
மாணவிகளுக்கும் தொழில் பார்க்கும் பெண்களுக்கும்
சனிக்கிழமைகளில் அரை நாள் விடுமுறைகால வகுப்புக்கள்

விபரம் ஞக்கு

சிங்கர் ஸ்தாபனம்

(பஸ நிலையத்திற்கு முன்பாக)

ஆஸ்பத்திரி வீதி, யாழ்ப்பாணம்.

பரதநாட்டிய அரங்கேற்றம்

தென்மராட்சி
இசைக்கலைமன்றம்
அளிக்கும்
திருமதி திரிபுரசுந்தரி
யோகானந்தம்
அவர்களின்
(யாழ். கலைமன்றம்)
மாணவியும்,
சாவகச்சேரி
பிறின்ஸ்
சொலமன்ஸ்
தம்பதிகளின்
புதல்வியுமான
செல்வி
பிறீனியின்

பரதநாட்டிய [illegible]
11-1-82 திங்கட்கிழமை மாலை 6-00 மணிக்கு
யாழ். வீரசிங்கம் மண்டபத்தில் நடைபெறும்.
தலைமை:
திரு. க. ஞானச்சந்திரன்
(முல்லைத்தீவு [illegible] அதிபர்) (1986)

பெற்ரேல் நிலையத்தில்

பெண் ஒருவரிடம் துப்பாக்கிமுனையில் நகை, பணம், கொள்ளை!

(யாழ்ப்பாணம்)

பெற்ரேல் நிலையமொன்றில் கடமையாற்றிக் கொண்டிருந்த பெண்மணியை துப்பாக்கிமுனையில் பயமுறுத்திய இரு இளைஞர்கள் அவரிடமிருந்த தங்கச் சங்கிலியுடன் லாச்சியிலிருந்த பணத்தையும் கொள்ளையடித்துச் சென்றுள்ளதாகப் புகார் செய்யப்பட்டுள்ளது.

புன்னாலைக்கட்டுவன் வடக்கிலுள்ள பெற்ரேல் நிலையத்தில் நேற்று முன்தினம் 8மணியளவில் செல்வி சத்தியா வேதநாயகி (27 வயது) என்பவர் கடமையாற்றிக் கொண்டிருந்தாராம். அச்சமயம் ஒரு வாலிபர் வந்து 10ரூபா மாற்றித் தரும்படி கேட்டுக் கொண்டு நின்றபொழுது திடீரெனப் புகுந்த மற்றைய வாலிபர் துப்பாக்கியை அவர் நெஞ்சில் பிடித்துக்கொண்டு அவர் அணிந்திருந்த ஏழாயிரம் ரூபா பெறுமதியான தங்கச்சங்கிலியை அறுத்தெடுத்ததுடன அங்கிருந்த ரொக்கப் பணம் 1400 ரூபாவையும் கொள்ளையடித்துச் சென்றனராம்.

சுன்னாகம் பொலிஸ் நிலையப் பொறுப்பதிகாரி பொன் சுகுணேந்திரன், குற்றத்தடுப்பு பிரிவு சப் இன்ஸ்பெக்டர் எஸ். சிவராசா ஆகியோர் தலைமையிலான பொலிஸ் கோஷ்டியினர் விசாரணை செய்து வருகிறார்கள். [மா)

இப்படியும் நடக்கிறது

ஈழத்துச் சிதம்பரம் எனப்படும் காரைநகர் சிவன் கோவில் இரதோற்சவம், நேற்று முன்தினம் சிறப்பாக நடைபெற்றது.

இதில் குறிப்பிடத்தக்க ஒரு அம்சம்; பக்தர்களின் பிரயாண வசதிகளைக் கருத்திற்கொண்டு அதிகமான 'மினி பஸ்' கள் இலவச சேவை நடத்தியதுதான்!

இவ்விதம் இலவச சேவையைநடத்தியவர்கள் காரைநகர் மினிபஸ்' சொந்தக்காரர்கள் தான்.

''வாருங்கள், வாருங்கள்; ஈழத்துச்சிதம்பரத்தைத் தரிசியுங்கள்'' என்றுஇவர்களிற் பலர் முதல்நாள்ஒலிபெருக்கியில் அறிவித்து காலை ஆறுமணிமுதல் மாலை ஆறுமணிவரை இலவச பஸ்சேவை நடத்தினர்கள்!

— ஊடுருவி

மின்னொளி உதைபந்தாட்ட இறுதிப்போட்டி இன்று

(யாழ்ப்பாணம்]

யாழ். அமெச்சூர். உதைபந்தாட்டச்சங்கத்தைச் சேர்ந்த ஜொலி ஸ்ரார்ஸ் விளையாட்டுக்கழகம் நடாத்தும் மின்னொளி உதைபந்தாட்ட இறுதிப் போட்டி இன்று இரவு 7. 30 மணிக்குநடைபெறவிருக்கிறது.

யாழ். இந்துக்கல்லூரி மைதானத்தில் நடைபெறும் இப்போட்டிக்கு யாழ். அரசாங்க அதிபரும் மாவட்டச் செயலாளருமான திரு. தேவநேசன் நேசையா பிரதம விருந்தினராகக் கலந்து கொண்டு பரிசில்கள் வழங்குவார்.

(மா.இ)

கோயிலுக்கு காணிவாங்க அமைச்சு நிதி

(புலோலி]

துன்னாலைகலிகைக்கந்தசுவாமி கோவிலுக்கு காணிவாங்குவதற்கென இந்து சமய விவகார, பிரதேச அபிவிருத்தி அமைச்சு பத்தாயிரம் ரூபாவைக் கொடுத்துள்ளது.

மேற்படி ஆலய நிர்வாக சபையினர் அமைச்சர் திரு. செ. இராசதுரையிடம் கேட்டுக்கொண்டதன் பேரில் இந்நிதியை அவர் ஒதுக்கியிருந்தார்.

அமைச்சரின் அலுவலகத்தில் வைத்து நிர்வாகசபையினரிடம் காணிவாங்குவதற்குரிய நிதிக்கான காசோலை வழங்கப்பட்டது. (மா-இ)

இரவில்...

(1ம் பக்கத் தொடர்ச்சி)

கொள்ளைப் பொருட்களுடன் கைது செய்ய முடிந்தது.

பொதுமக்களின் ஆதரவையும் ஒத்துழைப்பையும் பெறுவதற்கு பொலிசார் கடமை உணர்வுடனும் கண்ணியத்துடனும் சேவைசெய்தாலே போதும். பொதுவாக அதிகார துஷ்ப்பிரயோகங்கள் நாட்டில் அமைதியின்மையையே ஏற்படுத்தும். வடபகுதியில் எனது சேவை ஆரம்பத்தில் நான் பொலிசாருக்கு வழங்கிய முதல் அறிவுரை இதுவாகும்.

இன்றைய சூழ்நிலையில் வடபகுதியில் பொலிஸ் பொதுமக்கள் உறவு நல்லமுறையிலேயே அமைந்துள்ளது. இந்தநிலை மேலும்சிறப்பாகவளர பொதுமக்கள் சட்டவிரோத நடவடிக்கைகளில் ஈடுபடாமல் எமக்கு ஒத்துழைப்பு வழங்க வேண்டும். 1இ)

பால் கமிஷன் அறிக்கையை வெளியிடுக

காமராஜ் காங்கிரஸ் கோரிக்கை

சென்னை, ஜன 9

திருச்செந்தூர் ஆலயதர்மகர்த்தா சுப்பிரமணியம் மரணம் பொடர்பாக விசாரணை செய்த பால் கமிஷன் அறிக்கையை வெளியிட தமிழக அரசு நடவடிக்கை எடுக்க வேண்டும்.

இவ்வாறு தமிழ்நாடு காமராஜ் காங்கிரஸ் தமிழக அரசைக் கேட்டுள்ளது.

பால் கமிஷன் குற்றம்சாட்டியுள்ளவர்கள் மீது அரசு உடன் நடவடிக்கை எடுக்கவேண்டும்.

திருச்செந்தூர் ஆலய தர்மகர்த்தா சபையை அரசு உடன் கலைக்கவேண்டும் என்றும் இக்கட்சி கோரிக்கை விடுத்துள்ளது. (இ)

திருவள்ளுவர் மகாசபை: கல்விச் சகாயநிதி உபகரணங்கள்

(அரியாலை)

''சமூக விடுதலைக்காக நாம் பல இயக்கங்களுடன் இணைந்து செயல்பட்டாலும் எமது சமூகத்து மக்களின் கல்வி விருத்திக்காக மகாசபையினால் ஆரம்பிக்கப்பட்ட கல்விச்சகாய நிதியில் சுமார் ஐம்பதுக்கு அதிகமான மாணவ மாணவிகள் உதவிகள் பெற்று கல்வி கற்றுவருகிறார்கள். அரசாங்கம் பாடப புத்தகங்களை இலவசமாக வழங்கத் தொடங்கிய பின்னர் மகாசபை கல்விக்கு வேண்டிய ஏனைய உபகரணங்களை வருடா வருடம் வழங்கி வருகிறது. இந்த உதவிகள் கல்வி கற்கும் மாணவர்களுக்கு கல்வியில் ஊக்கம் கொள்ளச் செய்கிறது.

இவ்வாறு அகில இலங்கை திருவள்ளுவர் மகாசபையின், பலாலியில் நடைபெற்ற 'கல்விச்சகாய நிதி' உபகரணங்கள் வழங்கும் வைபவத்தில் பரிசுகள் வழங்கிய மகாசபை உபதலைவர் திரு. யோன் பீற்றர் பேசுகையில் குறிப்பிட்டார்.

மகாசபைத்தலைவர் திரு. எஸ். பி. சீவானந்தம் தலைமையில் நடைபெற்ற பரிசளிப்பு வைபவத்தில் கல்வி உதவிபெறும் மாணவ மாணவிகள் கல்வி உதவிகளைப் பெற்றனர். மகாசபைக்கல்விக் குழுச் செயலாளர் திரு. பி. வேலுப்பிள்ளை நன்றி கூறினர்.

மார்கழிப்பஜனை இன்று

[சுழிபுரம்)

பொன்னாலை ஸ்ரீ வரதராஜப் பெருமாள் தேவஸ்தான மார்கழிப் பஜனை ஊர்வலம் இன்று காலை நடைபெறுகிறது. ஊர்வலம் தேவஸ்தானத்தில் ஆரம்பமாகி பொன்னாலைச்சந்தி, மூளாய், மூளாய வீதி வட்டு மாவடிச்சந்தி வழியாகச் சித்தங்கேணி ஸ்ரீ மகா கணபதிப்பிள்ளையார் ஆலயத்தை அடைந்து அங்கு தங்கி வழக்கம்பரை, சுழிபுரம், தொல்புரம் ஊடாக தேவஸ்தானத்தைச் சென்று அடையும்.

13 கிளைகளில் போட்டியின்றி தெரிவு

(யாழ்ப்பாணம்)

யாழ். பல நோக்குக்கூட்டுறவுச் சங்கத்தின் 17 கிளைகளுக்கான தேர்தல் நியமனப் பத்திரங்கள் நேற்று தாக்கல் செய்யப்பட்டபோது 13 கிளை உறுப்பினர் ஏகமனதாகத் தெரிவு செய்யப்பட்டனர். இவர்கள் அனைவரும் கூட்டணி ஆதரவாளர்கள்.

35 கிளைகளில் மிகுதிக் கிளைகளுக்கான தேர்தல் நியமனப் பத்திரங்கள் இன்று தாக்கல் செய்யப்படவிருக்கின்றன.

போட்டியின்றித் தெரிவுசெய்யப்பட்ட நல்லூர் வடக்கு 11வது கிளை நிர்வாகிகளில், தற்போதைய ப. நோ. கூ.ச. தலைவரும் கோப்பாய் எம்.பியுமான ச. எம். ஆலாலசுந்தரமும் அடங்குவார்.

(மா. இ)

நெடுந்தீவு கோட்டையில் சர்ச்சைக்குரிய தூபிகளை உயர்குழுபார்வையிட்டது

(யாழ்ப்பாணம்)

நெடுந்தீவில்உள்ள வெடியரசன் கோட்டையில் சர்ச்சைக்குரிய பௌத்ததூபிகளை ஊர்காவற்றுறை எம்.பி. திரு.கா. பொ. இரத்தினம் தலைமையில் ஒரு குழு சென்று பார்வையிட்டது.

யாழ். அரசாங்க அதிபரும் யாழ். மாவட்ட செயலாளருமான திரு. தேவநேசன் நேசையா, யாழ். பல்கலைக்கழக வரலாற்றுத்துறை விரிவுரையாளர் கலாநிதி எஸ்.கே. சிற்றம்பலம், யாழ். நூதனசாலை பொறுப்பாளர் திரு. எஸ். செல்வரட்னம் ஆகியோரே இக்கோட்டையைப் பார்வையிட்டர்கள்.

கலாநிதி சிற்றம்பலம் இக்கோட்டை சம்பந்தமாக அறிக்யொன்று தயார்க்கவுள்ளார்.

இக் கோட்டையில் அண்மையில் திடீரென பௌத்த தூபிகள் கட்டப்பட்டு தொகுதி எம். பி. யின் தலையீட்டை அடுத்து அவ்வேலைகள் நிறுத்தப்பட்டது தெரிந்ததே

[இ)

கடல் அலைகளில் மின்சார உற்பத்தி

புதுடில்லி ஜன, 8

இந்தியாவில் கடல் அலைகளிலிருந்து மின்சாரம் உற்பத்தி செய் யத் திட்டமிடப்பட்டுள்ளது.

இதற்கான ஆய்வு குஜராத்தில் நேற்று ஆரம்பித்து வைக்கப்பட்டது.

இத்திட்டத்தின் மூலம் பெறப்படும் மின்சாரத்தின் மூலம் நாட்டின் மின் தேவையின் பெரும் பகுதியைச் சமாளிக்கமுடியும் என்று இந்திய உயர் அதிகாரி ஒருவர் கூறினர்.

அத்துடன் காற்றிலிருந்தும் சூரிய ஒளியிலிருந்தும் மின்சாரத்தை உற்பததி செய்வதற்கான திட்டங்கள் எதிர்காலத்தில் மேற்கொள்ளப்பட உள்ளன என்றும் அந்த அதிகாரி கூறினர். (இ)

இயக்குநர் சபை தேர்தல் இன்று

(யாழ்ப்பாணம்)

சுன்னாகம் ப. நோ. கூ.சங்க இயக்குநர் சபைத் தேர்தல் இன்று நடைபெறுகிறது. (மா)

நாட்டில்

(1ம் பக்கத் தொடர்ச்சி)

மாணவர்கள், ஏன் பல எம். பிக்கள் கூட வெள்ளை அறிக்கையின் தார்ப்பரியத்தை உணர முடியாத நிலையில் இருக்கிறார்கள்.

இவ்வாறு ஜனாதிபதி திரு. ஜே. ஆர். ஜெயவர்த்தனா தலாத்து ஓயா மகாவித்தியாலயத்தில்நடைபெற்ற வைபவம் ஒன்றில் பேசுகையில் கூறினர்.

வெள்ளை அறிக்கை பற்றிய பொதுமக்களின் அபிப்பிராயங்களை நாம் ஏற்றுக்கொள்ள தயாராக இருக்கிறோம். அதற்காகவே இதுபற்றி ஆலோசனை வழங்க பொதுமக்களுக்கு அவகாசம் வழங்கியுள்ளோம் என்றும் வெள்ளை அறிக்கைக்கு எதிராக அண்மையில் ஆர்ப்பாட்டம் செய்த மாணவர்கள் பொலிசார் மீது கற்களை வீசினர். இதுபோன்ற நடவடிக்கைகளினால் எந்தப் பிரச்னைக்கும் தீர்வுகாண முடியாது மேச்சுவாத்தை இவற்றுக்கு உகந்த வழி என்றும் திரு. ஜெயவர்த்தனா கூறினர் (இ)

வெடிச் சத்தம் கேட்கிறது!

(யாழ்ப்பாணம்)

யாழ். மாவட்டத்தில் வெடிகளை வைத்திருப்பது, விற்பது, கொளுத்துவது ஆகியவற்றுக்குத் தடை விதிக்கப்பட்டிருந்த போதிலும் இங்குள்ள கடைகளில் வெடிகளை வாங்கக்கூடியதாக இருக்கிறது. அதே வேளையில சில பகுதிகளில் முக்கியமாக இரவு நேரங்களில வெடிச் சத்தத்தையும் கேட்கக் கூடியதாக இருக்கிறது.

வெடிக் கம்பனி வாகனங்களையும் யாழ்.நகரில்காணக் கூடியதாக இருக்கிறது. (இ)

கம்யூனிஸ்ட் வடபிரதேச மாநாடு இன்று

(யாழ்ப்பாணம்)

இலங்கை கம்யூனிஸ்ட் வாலிபர் சம்மேளனத்தின் வடபிரதேச மகாநாடு இன்று யாழ்ப்பாணம் ஆஸ்பத்திரி வீதியிலுள்ள கட்சிக் காரியாலயத்தில் நடைபெறவுள்ளது.

இன்றைய அரசியல் நிலை தொடர்பான முக்கிய தீர்மானங்கள் இமமகாநாட்டில் நிறைவேற்றப்படும் என எதிர்பார்க்கப்படுகிறது, (மா-இ)

இப்பத்திரிகை யாழ்ப்பாணம் சிவன்கோவில் மேற்கு வீதி, 68-ம் இலக்கத்திலுள்ள ''ஈழநாடு'' லிமிட்டெட்டுக்காக யாழ்ப்பாணம் காங்கேசன்துறை வீதி, 303 ம் இலக்கத்திலுள்ள கலாநிலைய அச்சகத்தில் 1982 ஒரு ஜனவரி மீ 10-ம் திகதி அச்சிட்டு வெளியிடப்பட்டது. Registered as NewsPaper. The General P.O..Sri Lanka Regd. Q.B.100236/81. P.O. Box 49, Jaffna. தொலை பேசி: 7707, 389, 8126.