விலை ரூபா 1-00 ★

ஈழநாடு

THE EELANADU

மலர் 23 தை 19 றவி ஆகிர் 6 இதழ் 350

யாழ்ப்பாணம் திங்கட்கிழமை 1-2-82

இளவாலையில் கைதானவர்கள்

தடைசெய்யப்பட்ட இயக்கத்தைச் சேர்ந்தவரென்பது ஊர்ஜிதமாம்

பண்டத்தரிப்பில் மேலும் 2 பேர் கைது

(யாழ்ப்பாணம்)

புத்தூரில் நடைபெற்ற கொள்ளை சம்பந்தமாக இளவாலையில் கைதுசெய்யப்பட்டவர்களின் விசாரணைகளைத் தொடர்ந்து மேலும் இருவரை இரகசியப்பொலிசார் கைது செய்துள்ளனர்.

நேற்றுமுன்தினம் பண்டத்தரிப்பில் வைத்து இவ்விருவரும் கைதுசெய்யப்பட்டனர்.

புத்தூரில் நடைபெற்ற மூன்றரைலட்சம் நகைக்கொள்ளை, கிளிநொச்சி மக்கள் வங்கிக் கொள்ளை, கிளிநொச்சி அரச விவசாயப் பண்ணை ஜீப் கொள்ளை ஆகியவற்றில் இவர்களுக்குச் சம்பந்தமுள்ளதாக விசாரணைகளிலிருந்து தெரிய வந்துள்ளதாகச் சொல்லப்படுகிறது.

இரகசியப் பொலிசாரின் விசாரணைகளிலிருந்து இவர்கள் தடைசெய்யப்பட்டதாகக் கருதப்படும் இயக்கத்தைச் சேர்ந்தவர்களென ஊர்ஜிதப்படுத்தப்பட்டபின்பு விசாரணைகளில் பெரிய திருப்பம் ஏற்பட்டுள்ளதாம். இதனால் மேலும் பலர் கைதுசெய்யப்படலாம் எனப் பொலிசார் நம்பிக்கை தெரிவித்துள்ளனர்.

குருநகரில் விஷேசமாக அமைக்கப்பட்டுள்ள இரகசியப் பொலிசாரின் முகாமில் விசாரணைகள் தீவிரமாக நடைபெற்றுவருகின்றன.

(8-ம் பக்கம் பார்க்க)

★ தலைமன்னார் - இராமேஸ்வரம்

கப்பல்சேவையை நடத்த

யாழ். ப.நோ.கூ. சங்கம் முடிவு

(யாழ்ப்பாணம்)

தலைமன்னாருக்கும் இராமேஸ்வரத்துக்குமிடையே கப்பல்சேவை நடத்த, யாழ். பலநோக்குக் கூட்டுறவுச்சங்கம் தீர்மானித்துள்ளது.

இலங்கை—இந்திய கப்பல்சேவையை நடத்துவதற்காக கப்பல் ஒன்று விரைவில் கொள்வனவு செய்யப்படும்.

யாழ். பலநோக்கு கூட்டுறவுச்சங்கத்தின் விசேட பொதுக்கூட்டம் நேற்றுக்காலை யாழ். வீரசிங்கம் மண்டபத்தில் நடைபெற்றது. சங்கத் தலைவரும் கோப்பாய் எம்.பி. யுமான திரு. மு. ஆலாலசுந்தரம் கூட்டத்துக்குத் தலைமை வகித்தார்.

முக்கிய தீர்மானங்கள்

தலைமன்னாருக்கு ஊடாக இலங்கை — இந்திய கப்பல் சேவையை நடத்துவதென்று தீர்மானிக்கப்பட்டது.

இக்கப்பல் சேவையை நடத்தும் பொருட்டு ஒரு கப்பல் வாங்க வடக்கு கிழக்கு மாகாணங்களிலுள்ள கூட்டுறவுச் சங்கங்களை பங்குதாரர்களாகச் சேர்ப்பதென்றும் முடிவு செய்யப்பட்டது.

மேன்முறையீட்டு நீதிமன்ற வழக்கொன்றில் சங்கத்துக்கு ஏற்பட்ட வழக்குச் செலவான 10,000 ரூபாவையும் முன்னாள் இயக்குநர்களிடமிருந்தும் அதற்குப் பொறுப்பானவர்களிடமிருந்தும் அறவிடுவதென்றும் இதற்கான நடவடிக்கைகளை நடுவர் குழுவொன்றிடம் ஒப்படைப்பதென்றும் தீர்மானிக்கப்பட்டது.

கைத்தொழில் அபிவிருத்தி சபையின் பொதுச் சேவை நிலையக்கட்டடத்துக்கு நான்கு பரப்புக் சுாணி வழங்குமதென்றும் வடபிராந்திய தேசிய கூட்டுறவுச் சபைக்கு ஒரு லட்சம் ரூபா வழங்குவதென்றும் நேற்றையக் கூட்டத்தில் முடிவு செய்யப்பட்டது.

மன்னாரில்

இராணுவத் தாக்குதல்: தளபதிக்குப் புகார்

(மன்னார்)

மன்னாரில் நேற்று முன்தினமிரவு நிகழ்ந்த இராணுவத்தினரின் தாக்குதல் குறித்து இராணுவத் தளபதிக்கு புகார் செய்யப்பட்டுள்ளது.

இராணுவத்தினரின் தாக்குதல் சம்பவம் குறித்து மன்னார் பொலிஸ் தலைமைக்காரியாலய பொறுப்பதிகாரி குணவர்த்தனாவுக்கு தெரிவிக்கப்பட்டதைத்தொடர்ந்து, ஸ்தலத்துக்கு விரைந்து சென்ற இன்ஸ்பெக்டர் சம்பந்தப்பட்ட இராணுவத்தினரை அழைத்துநேரில் விசாரணை நடத்தினார்.

இது சம்பந்தமாக அவர் இராணுவத்தளபதிக்கும் மன்னார் உதவிப் பொலிஸ் அத்தியட்சகர் ராஜேஸ் வரனுக்கும் அறிவித்துள்ளார், (மா)

பிர்லா, ரங்கா

தூக்கிலிடப்பட்டனர்

(புதுடில்லி)

பில்லா, ரங்கா இருவரும் நேற்று தூக்கிலிடப்பட்டனர். விமானப்படை அதிகாரி திரு.சோப்ராவின் மகள் கீதா, மகன் சஞ்சய் ஆகியோரின் கொடூரமான கொலைக்கு பில்லாவும் ரங்காவும் காரணமாகவிருந்தனர்.

இவர்களிருவருக்கும் விதிக்கப்பட்ட தூக்குத்தண்டனை நேற்றுக்காலை திவார் சிறைச்சாலையில் நிறைவேற்றப்பட்டு சடலங்கள் புதுடில்லி மின்சாரமயானத்தில் நேற்றுப் பிற்பகல் தகனம்செய்யப்பட்டது.

சிமெந்து மோசடி வழக்கு: அதிகாரி சாட்சியம்

(சாவகச்சேரி)

''எனக்குக் கிடைத்த தகவலின் பேரில் நாவற்குழி வீடமைப்புத் திட்டத்தில்,சிமெந்து பாதுகாப்பாக வைக்கப்பட்டு விநியோகிக்கும் இடத்தைச் சோதனை செய்தேன். புத்தகக் கணக்கின்படி இருக்கவேண்டிய கணக்குத் தொகையிலும் 104 பைக்கற் சிமெந்து குறைவாகக் காணப்பட்டது.''

நாவற்குழி வீடமைப்புத் திட்டத்திலிருந்து 4,659 ரூபா 20 சதம் பெறுமதியான சிமெந்தைமேற்பார்வை உத்தியோகத்தர் எஸ்.ரவீந்திரநாதனும் பாதுகாப்பு அதிகாரி தியாகராசாவும் மோசடி செய்தார்கள் என்று சாவகச்சேரிப் பொலிசாரினால் தாக்கல் செய்யப்பட்ட மனுவிசாரணை, மாவட்ட நீதிமன்றத்தில் நீதிபதி திரு.எம். எச். காரியப்பர் முன்னிலையில் விசாரணைக்கு எடுத்துக் கொள்ளப்பட்ட பொழுது சாட்சியமளித்த அபிவிருத்தி அதிகாரசபை உதவி உத்தியோகத்தர் திரு. இ.செல்வராசா மேற்கண்டவாறுகுறிப்பிட்டார்.

எதிரிகள் சார்பில் சட்டத்தரணி அம்பிகைபாலனும் பொலிஸாரின் சார்பில் பொலிஸ் சார்ஜன்ட் வி. செல்லையாவும் ஆஜராகினர்.

உதவி அபிவிருத்தி அதிகாரி மேலும் தெரிவித்ததாவது: இருப்புப்புத்தகம் 1 ம் எதிரியினாற் சரியாகப் பதியப்படவில்லை. 4.12.79 முதன் முதல் நான் சோதனைக்குச் சென்றபொழுது பிழையான பதிவைக்கண்டு கொண்டேன். சோதனையின்போது 104 பைக்கற் சிமெந்து குறைவாக இருப்பது தெரியவந்தது. நான் உடனடியாகச் சாவகச்சேரிப் பொலிஸாருக்கு இதைப்பற்றி அறிவித்தேன்.

இச்சிமெந்து வெளிநாடுகளிலிருந்து இறக்குமதியாகி கட்டிடக் கூட்டுத்தாபனத்துக்கு மாத்திரமே விநியோகிக்கப்பட்டது. வெளியிடங்களில் இதை எடுக்க முடியாது. பொலிஸ்விசாரணையில் 2 ம் எதிரி சிமெந்தைத் தாங்கள் கடத்தியது உண்மை என்று ஒப்புக் கொண்டார்.

முதலாம் எதிரியின் சட்டத்தரணி செ. அம்பிகைபாலன் சாட்சியைக் குறுக்கு விசாரணை செய்தார்.

சட்: நீர் எங்கே வேலை செய்கிறீர்?— யாழ். விடமைப்புத் திட்டத்தில் அபிவிருத்தி உதவி உத்தியோகத்தராக.

சட்: நீர் எப்போ முதன் முதல் இருப்பெடுக்கச் சொன்னீர்?—4. 12. 79ல்.

(8-ம் பக்கம் பார்க்க)

வாலாம்பிகை துணை.

திருமணத் திருமுகம்

மணமகன்:

சண்முகராஜா இந்திரகுமார்

[உரிமையாளர்-உமா ஸ்ரோர்ஸ், வண்ணார்பண்ணை]

மணமகள்:

கந்தையா செல்வராணி

காலம்:

3 - 2 - 1982 புதன்கிழமை

இரவு 8-25 மணி முதல் 9-25

இடையிலான சுபவேளை

இடம்:

வண்ணை வைத்தீஸ்வரன் தேவஸ்தானம்

மங்கல நாண் பூணும் வேளை, உறவினர்களும், நண்பர்களும் கலந்து சிறப்பிக்குமாறு அன்புரிமையுடன் அழைக்கின்றோம்.

— தனிப்பட்ட அழைப்புகள் இல்லை —

திரு. திருமதி. கந்தையா தம்பதிகள். டச் வீதி, சாவகச்சேரி.

திருமதி எஸ். ஆர். சண்முகராஜா குடும்பத்தினர் 187/8, கில்னர் ஒழுங்கை, யாழ்ப்பாணம். (2143)

இங்: 4-249

கான்பூர், ஜன 31

கான்பூரில் நடைபெறும் இந்தியா இங்கிலாந்து 6 வது கிரிக்கெட் டெஸ்டில் இரண்டாவது நாளான இன்று இங்கிலாந்து தனது முதலாவது இன்னிங்ஸில் நான்கு விக்கட்டுகளை இழந்து மொத்தம் 249 ஓட்டங்கள் எடுத்தது.

மழைகாரணமாக ஆட்டம் இடை நடுவில் நிறுத்தப்பட்டது.

அரிய சந்தர்ப்பம்

Computer Programming in Cobol and Data Preparation

பொலி டெக்னிக் முறையை ஒத்த மூன்று மாதப் பயிற்சி வகுப்புக்கள் மீண்டும் நாலாவது தடவையாக ஆரம்பம்: 6—2—82. பிரித்தானியாவில் பயிற்சியும் அனுபவமும் பெற்றவர்களால் நடாத்தப்படுகின்றன. விபரங்களுக்கு நேரில் வரவும்.

நாஷனல் அக்கடமி,

மொம்சாக் கட்டிடம், 11, ஸ்ரான்லி வீதி, யாழ்ப்பாணம். 2134

மணிவாக்கு

மனதைத் தூயதாக்கியவனுக்கு மோட்சம்உள்ளங் கையிலுள்ள கனிபோன்றது.

—அருள்விருந்து.

நமது நோக்கு

சுதந்திர விழாவும் ராணுவ ஆட்சியும்

இலங்கையின் 34வது சுதந்திரதினம் மிகவும் பொருத்தமான முறையில் கொண்டாடப்படுவதற்கு ஏற்பாடுகள் துரிதப்படுத்தப்படுகின்றன.

விழாவில் நடைபெறும் வழக்கமான நிகழ்ச்சிகளைப் பார்க்கிலும் சுதந்திரதின சூழ்நிலை நாட்டுமக்களின் தெளிந்த சிந்தனைக்குரியது.

சுதந்திரதின விழாவுக்குப் பிரதம அதிதியாக வருபவர் இந்திய நாட்டின் ஜனாதிபதி திரு. நீலம்சஞ்சீவ ரெட்டி அவர்கள்.

முன்றைருமுறை ஜனாதிபதி ஜெயவர்த்தனவின் அழைப்பை ஏற்றுக் கொள்ளாத நிலையில் இன்று அவர் இவ்வைபவத்துக்கு வருவது மக்கள் ஆவலைப் பூர்த்தி செய்யவும் உதவும்.

இதற்குமுன் இந்திய முன்னாள் பிரதமர் ஜனதாக் கட்சி ஆட்சியில் பிரதமர் திரு. மொரார்ஜிதேசாய் எங்கள் ஜனாதிபதியின் அழைப்பை ஏற்று இங்கு வந்தது மக்கள் நினைவில் இருக்கிறது. நாடு திரும்பிச் சில காலத்தில் அவருடைய ஆட்சி கவிழ்ந்ததும் அவர் பதவி இழந்ததும் தெரிந்ததே.

ஜனாதிபதி திரு. நீலம்சஞ்சீவரெட்டி இந்திய சுதந்திர அரசியலில் பெருமைபெற்றவர். அதேசமயம் வள்ளுவர் கூற்றுக்கமைய பெரியவர்களுக்கு வேண்டிய பணிவும் நிறைந்தவர்.

வருகிற ஜூன் மாதம் தமது பெரும் பதவியைத் துறந்து, தமது பிறப்பிடமாகிய ஆந்திரா பிரதேசத்திலுள்ள கிராமத்தில் ஒரு கிராமவாசியாக வாழவிழைகிறார். அது அவருடைய பெருந்தன்மையையும் காந்திய கோட்பாட்டையும் தெளிவுபடுத்துகிறது.

எமது நாட்டுக்கும் அரசியல்வாதிகளுக்கும் திரு. ரெட்டி ஒரு பேருதாரணமாகத் திகழ்கின்றார். 'உதாரணம்' என்பது பிழையான சொல்லோவென்ற சந்தேகிக்கின்றோம். 'எச்சரிக்கை' என்று கொள்வது கூடிய பொருத்தம். ஏன்? 67 வயதடைந்த திரு. ரெட்டிக்கு 43 வருட அரசியல் வாழ்வில் அலுப்புத்தட்டியிருக்கிறது. விரக்தி ஏற்பட்டிருக்கிறது. ஏழை விவசாயின் வாழ்வை விரும்புகின்றார்.

எனவே அரசியலில்நீண்டகாலம் கழித்தவர்கள் அதில் இன்னும் அலுப்படையாதவர்கள — தியாகிகள் சிலரைத்தவிர — பற்றி நாம் சந்தேகிக்க வேண்டியிருக்கிறது. அலுப்புக்கும் தோல்விக்கும் சந்தர்ப்பவாதம் என்று ஒரு மருந்து உண்டு. எங்கள் நாட்டில் இது நன்கறிந்து மதிக்கப்படும் மருந்து. ஒவ்வொரு தேர்தல் கிட்ட புதுப்புது அணிகளும் கட்சிகளும் கிளம்ப, அரசியல்வாதத்தால் பீடிக்கப்பட்ட 'புள்ளிகள்' புது அணிகள் அமைத்தும் பதுப்பது அரசியல் 'பொருட்காட்சிவிழா' நடத்தியும் பாராளுமன்றத்தில் பதவியில் அமர்வார்கள்; இது நீண்டகால நாடகம்.

இதற்கொரு வசதியான அரசியல் கோட்பாடு உண்டு. அரசியல்வாதிகளுக்கு நிரந்தரமான நட்போ, எதிர்ப்போ கிடையாது; சூழ்நிலைக்கேற்ப சுழலக்கூடியவர்கள் வெற்றி மேடையில் காட்சியளிப்பர்.

நாம் எமது பிரதமஅதிதி திரு. ரெட்டியிலிருந்து பல தூரம் விலகிவிட்டோம். திரு. ரெட்டியில் எங்கள் அரசுக்குண்டான ஆசை அவர் முந்திய ஜனதாக்கட்சியால் தெரிவு செய்யப்பட்டவர். பிரதமர் இந்திரா காந்தியால் கைவிடப்பட்டவரென்றும் கொள்ள இடமுண்டு. ஜனதாக்கட்சி வெற்றிபெற்று திரு. மொரார்ஜிதேசாய் பிரதமராக வந்ததும், திருமதி இந்திராகாந்தி தோல்வியடைந்ததும், இந்தநாட்டின் ஆட்சி வட்டாரங்களில் மகிழ்ச்சி மிகுந்த பெரும் பரபரப்பை ஏற்படுத்தியது.

திருமதி இந்திராகாந்தி மீண்டும் பதவிக்கு வந்தது, அப்பரபரப்புக்கு மாறான அதிர்ச்சியை எழுப்பியது. திருமதி பண்டாரநாயக்காவின் தோல்வியோடு இந்திராவை இணைத்ததால் ஏற்பட்ட விவேகமற்ற அரசியல் நோக்கே இது.

எங்கள் சுதந்திரதினவிழாவின் சூழ்நிலை பெரும்பாலும் கடந்த பல வருடங்களில் மாற்றமில்லாமல் நிலவிவரும் அரசியல் சுவாத்தியத்தையே குறிக்கின்றது.

வடக்கில் கறுப்பு நிறம், தெற்கில் நீலம் அல்லது பச்சை, இதனிவிட முன்பு அணிசேரா நாடு என்ற உலகளாவிய இயக்கத்தின் கொழும்பு மாநாடு, அதற்குத் தலைமைதாங்கிய திருமதி பண்டாரநாயக்காவின் பல அரசியல் குறைகளை நிறைவுபடுத்துமென்ற நம்பிக்கை.

இன்று: விழாவில் சிறு மாற்றம் உண்டு. விழாவுக்கு முன்னரே ஒரு பெரு விழா. பிரிட்டிஷ் ராணியும் யும்எடின்பரோ கோமகனும் கலந்து கொண்ட பொன் விழா. மக்கள் அதனை மறந்துவிட தினசரி வாழ்வில் விஷப்போல் ஏறும் தொல்லைகள் பல உள. அடுத்தது தெற்கில் நடைபெறும் விழா வடக்கெல்லையாக அநுராதபுரத்துக்கு வந்துவிட்டது.

வடக்கிலும் திரு. ரெட்டியை அனுப்பிவைத்தால் முழுநாடும் சுதந்திர நாடாகக் காணப்படும் என்றொரு நுட்பமான யோசனை இருந்தது. தெய்வம் அதனைத் தடுத்துவிட்டதுபோலும். ஏன் பேச்சுவார்த்தைகள் ஒருபுறம்; வடக்கில் ராணுவ ஆட்சி மறுபுறம்.

திரு. ரெட்டி இந்திய அரசில் மாநிலங்களுக்கு சுயநிர்ணயம் அளிக்க வேண்டுமென்ற கொள்கையுடையவர். அன்னார் இங்குவந்து வடக்கில் நடைபெறும் ராணுவ ஆட்சியைக் கண்டு ஏமாறுவதா?

தருமம் தலைகாக்கும்; நிச்சயம் காக்கும்!

முல்லைத்தீவுமாவட்டசரித்திரகலாசார விபரங்கள்

அபிவிருத்திசபைகள் அக்கறை காட்ட வேண்டும்

(நேற்றைய தொடர்ச்சி)

2000 வருடங்கட்கு முற்பட்டதைப் பற்றிக்கூறும் நூல்கள் எமக்கு எப்படிக் கிடைத்து வந்தன? இவை கிடைத்தால் அதேவழி. 500 வருடத்திற்குட்பட்டவை ஏன் கிடைக்க முடியாமல் — பேணப்படாமல் போயின. இவை எமது சிந்தனையைத் தூண்டுகின்றன. கோயில்களும், படிப்பகங்களும் அறநிலையங்களும் இல்லாதிருந்தால் இவை நிலைபெற்று வந்திருக்குமா?

பௌத்த கோவில்களில் உள்ளவைபோல்...

சிங்களப் பௌத்த கோவில்களில் உள்ள மாதிரி எமது சைவக் கோயில்களில் சென்ற 500, 600 வருடச் சரித்திர சம்பவங்களைக் கூறக்கூடியவை இல்லாமற் போனதெப்படி? போர்த்துக்கேயர், டச்சுக்காரர், வெள்ளைக்காரர் காலத்தில் சம்பவங்களைப் பற்றி அறிய, ஒவ்வொரு இராச்சியத்தைப்பற்றியும் ஆய்வுகள் மேற்கொள்ளப்பட்டனவா? அந்நாட்டு நூல் நிலையங்கள், அரசசுவடிநிலையங்கள், நூதனசாலைக்குச் சென்று எத்தனை ஆய்வுகள் மேற்கொள்ளப்பட்டன? இவைபற்றி இளம் தலைமுறையினரானவர்கள் அறிய வேண்டும். பாரம்பரியத்தை அறிய விரும்புவோர்க்கு சரித்திர ஆராய்ச்சியாளர்கள் போதியஅளவு உதவவேண்டும் தமிழர்க்கெனஇருக்கும் தனிப் பல்கலைக் கழகம் இக்குறையையும் தீர்க்கவேண்டும்.

மறைந்த பண்டாரவன்னியனைப்பற்றிக் கர்ண பரம்பரைக் கதைகள் உண்டா? அவை வெளிவரவேண்டும்.

போர்த்துக்கேயர் காலத்திற்கு முன்பும் அவர்கள் காலத்தும் உள்ள வன்னிநில மன்னர்கள் உண்மையான பரம்பரை வன்னி மன்னர்கள் என்றும், டச்சுக்காரன் காலத்திலே பரம்பரையினரைவிட்டு; இறை நிதி பண்டம் பொருள் திறை கொடுத்தவர்கட்கு கிறிஸ்தவப் பெயர்முன் வைத்து தமிழ் பெயர்முன் வைத்து விரும்பினவர்களைச் செயற்கை மன்னராக்கியதாகவும் கூறப்படுகின்றது. இப் பதவி ஏற்புக்களின் மாற்றம் பிற்காலத்தில் ஏற்பட்டதா? இதனையும் ஆராய்ந்து உண்மையை அறியத்தரவேண்டும்

த. மார்க்கண்டு

எமது சரித்திரங்களை அறியாமல் இருப்பதனால் ஏதும் பெருமை உண்டோ? அறிய முயலுவதே அறிவதற்கு ஒப்பாகும்.

முல்லைத்தீவிற்கும் நெடுங்கேணிக்கும் இடையே குழமுனைக்கிராமத்திற்கு உரிய தண்ணீர் முறிப்பு நீர்த்தேக்கத்திற்கு அண்மையாக அமைந்துள்ள ''குருந்தூர் மலை'' சிகிரியா, யப்பகூவ மலையை ஒத்தது. இங்கே சைவக் கோயில் உண்டு. இதுவே பண்டாரவன்னியனின் அரண்மனை என்றும் கூறப்படுகின்றது. ஒரு சிலர் அவனுடைய எல்லைக்கோட்டைஎன்றும் கூறுகின்றனர்.

இந்நிலையில் இப்பகுதியின் பழமைகுறித்து கூறுவனவற்றை சேகரிப்பது பற்றிய தேவையை அவசியத்தை மேலும் கூறுமல் உணரலாமல்லவா?

இது விசயத்தில் சிரமம் பாராதுஒத்துழைப்பு தேவை, அத்துடன் அனுபவங்களைப் பங்கிடவும் ஆலோசனைகளைப் பெறவும் இது வழிவகுக்கும்.

இதுசம்பந்தமாக நாட்டாடிப்பாடல்கள், கிராமியப்பாடல்கள், சிந்துக்கள், அருவிவெட்டுப்பாடல்கள், ஊஞ்சல்பாட்டுக்கள், குழந்தைத்தாலாட்டுப்பாடல்கள், கர்ணபரம்பரைக் கதைகள், அழிந்தகோயில்கள், அவையுள்ள இடங்கள், அவ்விடத்துச் சிறப்புக்கள், அழிந்த அரண்மனைகள், கோட்டைகள் அவற்றின் பெயர்கள் இருக்கும் இடங்கள் விசேஇயல்புகள், புதையல்கள் உள்ள இடங்களும் குறிப்புக்கள், இடப்பெயர்களின் சிறப்புக்கள், அதற்கான காரணம் அதனைப் பொறுத்த மட்டில் உள்ள கதைகள், குளங்களின் பெயர்கள் வர இருந்த சிறப்புக்காரணங்கள், குளங்கள் புனருத்தாரணம் செய்யப்பட்டதனால் அதற்குள் இருந்த குளங்கள் அழிந்த குடிகள் இடம்பெயர்ந்தமை. அழிந்தொழிந்த பழைய பாதைகள், நெல்வயல்கள் பெயர் மாதம், விசேடகுணஇயல்பு, விதைப்பு முறைகள், கூடிப்பிடு முறை, பொங்கல்கள் — ஏற்பாடுகளும் முறைகளும், கிராமங்களும் தொழில் முறைகளும், கோயில்களின் பெயர்களும் பெயர்காரணம் சிறப்புக்களும், டச்சுக்காரர், வெள்ளைக்காரர் காலத்து ஆட்சியில் நடந்த முக்கிய சம்பவங்கள், யானை பிடித்தல், வர்த்தகம், வெள்ளம், வரட்சி, அழிவுகள்— நோய் முதலியவற்றினால் மக்கள் இறத்தல், கடற்பிரதேசம் —சப்பல்கள், வள்ளங்கள், வருதலும் பொருட்கள் ஏற்றி இறக்குதல், எவ்வகை இறக்குமதி செய்யப்பட்டன, ஏற்றுமதி செய்யப்பட்ட, பண்டமாற்று முறைகள், உணவு வகைகளும் முறைகளும், நாலாயபரிவர்த்தனை, உடையும், அணிகலங்களும், வெளிநாட்டு பிரயாணம், கவிஞர்களும், கல்விமான்களும், நீதி பரிபாலனம், ஆங்கிலேயர் கால அரசாங்க அதிபர் சுற்றுலாவும் நடவடிக்கையும், வைத்தியம், கல்விக்கூடங்கள், புலவர்கள், எழுத்தாளர்கள், கவிஞர்கள், இன்னும் இடம் பெறத்தக்க ஏனைய பலவும்.

இம்மாவட்டத்திலேயுள்ள முதியோர்களை அணுகி அவர்கள் வாயிலாகவும் பல விஷயங்களைச் சேர்க்கமுடியும். கிராமமட்டத்தில் உள்ள ஸ்தாபனங்களில் பங்கு இன்றி இதனைச் செய்வது கஷ்டம். சந்தர்ப்பம் இல்லாதபடியால் இதில் முனைவோரும் முனையாமலும் இருந்திருக்கலாம். இப்போது மக்களும், அக்கறை ஆவலுடைய அரசு ஸ்தாபனங்கள், பொதுப்பணி மன்றங்களும் சேர்ந்து ஒரு நல்ல காரியத்தைச் சாதிக்க முன்வரவேண்டும்.

இதில் ஆர்வத்தை ஏற்படுத்த, ஊக்குவிக்கவும் கௌரவிக்கவும் விஷயங்களை எழுதித் தருவோருக்கு இயன்ற பொருளுதவி செய்யப்படவேண்டும். செலவு செய்த பணத்தையாவது தேவைப்படுவோருக்கு வழங்க ஆவன செய்யவேண்டும்.

''நல்லன செய்வோம், இன்றே செய்வோம்.''

எண்ணங்கள் நல்லதென்னும் பேச்சிலும் செயலிலும் நல்லனவற்றை அடையலாம். காலம் கடந்து செல்கிறது. அது எமக்காகக் காத்திராது.

(7ம் பக்கம் பார்க்க)

மகாசிவராத்திரி தின விடுமுறை

மகாசிவராத்திரிக்கு வருடாந்தம் அரசாங்கத்தினால் வழங்கப்படுகின்ற பொதுவிடுமுறை அன்றையதினம் வழங்கப்படாமல் மறுநாள் வழங்கப்பட வேண்டுமென அரசாங்கத்தின் கவனத்திற்கு இந்துசமய பிரமுகர்களும் ஸ்தாபனங்களும் வருடாந்தம் பல தடவைகள் கொண்டுவந்தபோதிலும் அதில் எவ்வித மாற்றமும் இதுவரை செய்யப்படவில்லை. இந்த மறுநாள் விடுமுறை எப்போ அமுல் செய்யப்படுமோ என்ற ஆவல் இந்து சமயத்தவர்களிடம் எழுந்துள்ளது.

மக்கள் கருத்து

சிவராத்திரி விரதம் இரவில் விடியற்சாமம்வரை அனுஷ்டிக்கப்படவிருப்பதால் அதற்கென அரசாங்கத்தினால் வழங்கப்படும் விடுமுறை அன்றையதினம் வழங்கப்படாமல்மறுநாள் வழங்கப்பட வேண்டுமென்றுதான் இந்துக்கள் கோரிக்கை விடுத்துவருகின்றார்கள்.

இதனபிரகாரம் 1979ம் ஆண்டு மேற்படி விடுமுறை மறுநாள் வழங்கப்படுவது குறித்து பொதுநிர்வாக உள்நாட்டு அலுவல்கள் அமைச்சர் மேஜர் மொண்டேகுஜெயவிக்கிரமவுடன் உள்நாட்டு அலுவல்கள் மந்திரி திரு. கேடபிள்யு. தேவநாயகம் (நீதி அமைச்சர் பதவி வகித்தநேரத்தில்) கிராமிய கைத்தொழில் அபிவிருத்தி அமைச்சர் திரு. சௌ. தொண்டமான் ஆகியோர் பேச்சுவார்த்தை நடத்தினர்.

இதன்பிரகாரம் இவ்வருடம் (1979(அன்றையதினம் அமுல் செய்யப்பட்டிருப்பதால் அடுத்த (1980) வருடம் தொடக்கம் மறுநாள் வழங்க நடவடிக்கை எடுக்கப்படுமெனத் தெரிவிக்கப்பட்டது.

அனால்1981இலும் வழங்கப்படவில்லை. ஏன்? 1982ம் ஆண்டு சிவராத்திரி மாசி மாதம் 22ம் திகதி அதுவும் அன்றையதினம்தான் விடுமுறை. இந்நிலையில் இந்தவிடுமுறையினால் எவ்விதபயனும் இல்லை. அரசாங்க ஊழியர்கள் தங்கள் சொந்த விடுமுறையைத்தான் மறுநாள் பயன்படுத்துகின்றார்கள்.

எனவே இவ்விடயத்திற்குத் தீர்வுகாணும் பொறுப்புஇன்று உள்நாட்டு அலுவல்கள் மந்திரி திரு. தேவநாயகத்திடம் உள்ளது. அவரினஅமைச்சுக்கு கீழ்வருவதால் அவரால் உடன் தீர்க்க முடியும்.

ஆகவே இவ்விடயத்தில் இந்துக்கலாச்சார அமைச்சர் திரு. இராசதுரை, கிராமிய கைத்தொழில் அபிவிருத்தி அமைச்சர் திரு. சௌ. தொண்டமான் ஆகியோர் இன்றுசெயல்பட்டு இதனைத் தீர்க்க மறுநாள் விடுமுறை அமுல்செய்து இந்துக்களின் நீண்டகால எண்ணம்நிறைவுபெற வழிசெய்ய வேண்டும்.

இரா. உதயகுமார்
கோப்பாய் ஆசிரியர்—கலாசாலை.

பாலஸ்தீன மக்களுக்கு

சுயநிர்ணய உரிமைவழங்கவேண்டும்

எகிப்திய ஜனதிபதி வலியுறுத்து

ரோம், ஜன, 31

பாலஸ்தீன மக்களுக்கு சுய நிர்ணய உரிமை விரைவில் வழங்கப்பட வேண்டும் என்று எகிப்திய ஜனதிபதி முபாரக் முதல் தடவையாக வலியுறுத்தியுள்ளார்,

ரோமாபுரியில் இத்தாலிய ஜனதிபதி அளித்த விருந்துபசாரத்தில் கலந்து கொண்டு கருத்து வெளியிடுகையில் தான் ஜனதிபதி முபாரக் மேற்கண்டவாறு கூறினர்.

இஸ்ரேல் ஆக்கிரமித்துள்ள பகுதிகள் பாலஸ்தீன மக்களுக்கு வழங்கப்பட்டுஅவர்கள் அப்பகுதிகளில் பூரணசுயாட்சி அமைக்க வேண்டும் என்றும் எகிப்திய ஜனதிபதி கூறியுள்ளார்.

ஜனதிபதி முபாரக் ரோமாபுரியில் பரிசுத்த பாப்பரசரையும் சந்திப்பார். அடுத்த வாரம் இவர் அமெரிக்க ஜனதிபதியைச் சந்தித்து பேச்சுக்கள் நடத்துவார்.

போலந்தில்

தொலைபேசி பேச்சுக்கள் பதிவு செய்யப்படுகிறது

வார்சோ, ஜன. 31

போலந்தில் இராணுவச் சட்டங்கள் மேலும் தளர்த்தப்பட்டுள்ளன.

கூட்டங்கள் நடத்துவதற்கு விதிக்கப்பட்டிருந்த தடை நீக்கப்பட்டுள்ளது.

நகரங்களுக் கிடையிலான தொலைபேசிச்சேவைகள் மீண்டும் ஆரம்பிக்கப்பட்டுள்ள போதிலும் இயக்குநர் மூலமே தொலைபேசி அழைப்புகள் பதிவு செய்யப்பட வேண்டும். என்றும் தொலைபேசி சம்பாஷனைகள் யாவும் பதிவுசெய்யப்பட வேண்டும் என்றும் அதிகார பூர்வமாக அறிவிக்கப்பட்டுள்ளது.

மத்தியகிழக்கு நெருக்கடி: அரபுஅரசுகள்கோரிக்கை

பெய்ரூத், ஜன.31

மத்திய கிழக்குப் பிரச்னைக்கு நிரந்தரமான தீர்வு காணும் முயற்சியில் ரஷ்யா கட்டாயம் பங்குகொள்ள வேண்டும் என்ற கோரிக்கை அரபு அரசுகளினால் முன்வைக்கப்பட்டுள்ளது. இந்தப் பின்னணியில் தான் சமீபத்தில் சவூதி துணைப்பிரதமர் அமீர் அப்துல்லா, மத்திய கிழக்கை அச்சுறுத்துவது ரஷ்யா அல்ல; இஸ்ரேலின்நெருங்கிய கூட்டாளியான அமெரிக்காதான் என்று கூறியுள்ளார்.

இஸ்ரேலும் எகிப்தும் செய்துகொண்ட 'காம்ப் டேவிட் உடன்படிக்கை'யைத் தொடர்ந்து இஸ்ரேலின் ஆக்கிரமிப்பு அதிகரித்துள்ளதென்று அரபு அரசியல் வட்டாரங்கள் தெரிவிக்கின்றன. ஈராக் மீது விமானத் தாக்குதல், பெய்ரூத் மீது தாக்குதல் மேற்குக் கரை காஸாப் பகுதிகளில் நிர்வாக மாற்றங்கள்: கோலான் குன்றைச் சொந்தமாக்கியது அனைத்தும் இந்த ஒப்பந்தத்தின் பின்னரே நடைபெற்றன என்று கூறும் அரபு வட்டாரங்கள்; காம்ப்டேவிட் உடன்படிக்கையால் சமாதானம் ஏற்படுவதற்குப் பதிலாக இஸ்ரேல் அரபுப் பிரதேசங்களை படிப்படியாக விழுங்கி வருவது சாத்தியமாகியுள்ளது என்றும் கடந்த நவம்பர் 30ம் திகதி வாஷிங்டனும் டெல் அவிவும் "ராணுவக்கேந்திர" உடன்படிக்கையில் கைச்சாத்திட்டுக் கொண்டதன் மூலம் இஸ்ரேலின் ஆக்கிரமிப்புவிஸ்தரிப்புக் கொள்கைக்கு அமெரிக்காவும் உடந்தை என்ற எண்ணம் இன்று பரவலாக ஏற்பட்டுள்ளது என்றும் தெரிவிக்கின்றன.

தவறணைகளை இடம்மாற்றக்கோரிக்கை

(வவனியா)

கள்ளுத்தவறணையும், சாராயத்தவறணையும் ஒரு பிரதான மகளிர் பாடசாலைக்கும், கோவிலுக்கும் அருகாமையில் இருப்பதால் பொதுமக்களுக்கும், மாணவிகளுக்கும் பெரும் இடையூருகயிருக்கின்றது என வவுனியா பங்குத் தந்தை அருட்திரு அல்பான் இராஜசிங்கம் மாவட்ட அபிவிருத்தி சபைத்தலைவருக்கு சடித மூலம் தெரிவித்துள்ளார்.

கூடியவிரைவில் இவைமாற்றப்படவேண்டுமெனஅவர்வலியுறுத்தியுள்ளார்.

ஜனநாயகத்தை மதிப்பதனால்

நிபந்தனையின்றி வேலை வழங்க வேண்டும்

(யாழ்ப்பாணம்)

'இலங்கை அரசாங்கம் உண்மையாகவே ஜனநாயகத்தையும் சமதர்மத்தையும் தொழிலாளர் உரிமைகளையும் மதிப்பதாக இருந்தால் வேலைநிறுத்தம் காரணமாக வேலையிழந்து நிற்கும் சகல ஊழியர்களுக்கும் எவ்வித நிபந்தனையுமின்றி திரும்பவும் வேலை கொடுப்பதுடன் அவர்களது சேவைமூப்புக்கோவேலை நீக்கம் செய்யப்பட்டிருந்த காலச் சம்பளத்திற்கோ எவ்வித பாதிப்புமின்றி நடந்து கொள்ள வேண்டும். இலட்சக்கணக்கான மக்களின் வயிற்றுப் பசியைத் தீர்க்கும் பிரச்னையாக அரசு இதனைக்கருதி மனிதாபிமானத்தோடு நடந்துகொள்ள் வேண்டும்.'

இவ்வாறு அரசாங்கத்தைக் கோரும் தீர்மானமொன்றை புங்குடுதீவு இளந்தமிழர் மன்றச் செயற்குழு மன்றத்தலைவரான சட்டத்தரணி திரு. எஸ். கே. மகேந்திரன் தலைமையில் மன்றத்தின் செயலகத்தில் கூடி ஏகமனதாக நிறைவேறியுள்ளது.

மேலும்இக்கூட்டத்தில்நிறைவேறிய தீர்மானங்கள் வருமாறு.

புங்குடுதீவு அரசினர் வைத்தியசாலையில் மாவட்ட வைத்திய அதிகாரியின்மையால் மக்கள் படும் கஷ்டத்தை கருத்தில் கொண்டு ஒரு மாவட்ட வைத்திய அதிகாரியைக்கூடிய விரைவில் நியமனம் செய்ய வேண்டும்.

புதிதாகக் கட்டப்பட்டு நீண்டநாட்களாகப் பூட்டப்பட்டிருக்கும் புங்குடுதீவு தன்னியக்க தொலைபேசிப் பரிவர்த்தனை நிலையத்தைத் திறந்துவைக்க வேண்டும்.

சம்பந்தப்பட்டவர்களுக்கு இத்தீர்மானங்களை அனுப்பி வைப்பதெனவும் முடிவு செய்யப்பட்டது.

(மாவை நிரு.)

'கிராமங்கள் நகரங்களாக மாறவேண்டும்'

(மட்டுவில்)

ஒவ்வொரு கிராமமும் நகரத்தின் நிலைக்கு உயர வேண்டும். கிராமம் அபிவிருத்தியில் உயர, உயர நகரத்தின் நிலை தானுகவே உயரும். ஆகவே கிராமப் பிரதேச சந்தையான இச்சந்தை உங்கள் சந்தை. இதன் வளர்ச்சி இப்பிரதேச விவசாயிகள், பொதுமக்கள் கைகளிலேயே தங்கியுள்ளது.

இவ்வாறு தென்மராட்சிப் பிரிவு உதவி அரசாங்கஅதிபர் மட்டுவில் கனகன்புளியடிச் சந்தியில் கிராமப் பிரதேச விவசாயிகள் சந்தை திறப்பு விழாவுகுத் தலைமைதாங்கி உரைநிகழ்த்துகையில் கூறினர்.

சாவகச்சேரி எம். பி.யின் பாரியார் திருமதி இரகுபதி நவரத்தினம் புதியசந்தையை நாடாவை வெட்டித் திறந்து வைத்து, நாட்பொருட்களையும் கொள்வனவு செய்தார். தலைவர் தனது உரையில் தொடர்ந்து கூறியதாவது: ஐந்து சந்திகள் அமைந்த பல துறைபஸ்களிம்வந்து தரிக்கும் ஒரு கேந்திர ஸ்தானம். இங்கு சந்தை வளருவதற்கு ஏற்ற இடம். இக்கிராமத்து மக்கள் மட்டுமல்ல யாழ்ப்பாணம். கரையூர், பாஷையூர் ஆகிய மக்களும் இங்குவந்து வர்த்தகம், கொள்வனவு செய்வதற்கான நடவடிக்கைகளும் எடுக்கவுள்ளேன் என்றார்.

பாகிஸ்தானை பாரதம் தாக்கமாட்டாது-இந்திரா

புதுடில்லி, ஜன. 31

பாகிஸ்தானை இந்தியா ஒரு போதும் தாக்கமாட்டாது என்று பாரதப் பிரதமர் திருமதி இந்திரா காந்தி தெரிவித்துள்ளார்.

இங்கு நடைபெற்ற கூட்டமொன்றில் அவர் பேசுகையிலேயே மேற்கண்ட உறுதியை வெளியிட்டார்.

இந்திய — பாகிஸ்தான் போர் தவிர்ப்பு ஒப்பந்தம் பற்றி பிரதமர் திருமதி இந்திரா காந்தி குறிப்பிடுகையில் போர் விலக்கல் ஒப்பந்தம் இருந்தாலும் ஒன்றுதான், இல்லாவிட்டாலும் ஒன்றுதான் என்று தெரிவித்து, தம் தாக்கப்பட்டால் தன்னைப் பாதுகாத்துக் கொள்ள சகல முயற்சிகளையும் மேற்கொள்ளுவோம் என்றார்.

உதைபந்தாட்ட சுற்றுப்போட்டி

(யாழ்ப்பாணம்)

குருநகர் பாடுமீன் விளையாட்டுக்கழகம் நடத்தும் முதலாவதாண்டு "செல்வராசா வெற்றிக்கிண்ண" 7 பேர் கொண்ட நொக் அவுட் போட்டி பெப்ரவரி மாதம் 19,20,21ம் திகதிகளில் குருநகர் விளையாட்டு மைதானத்தில் நடைபெறும்.

மாவட்ட ரீதியில் நடைபெறும் இப்போட்டியில் யாழ் உதைபந்தாட்டலீக், பருத்தித்துறை லீக், கிளிநொச்சி லீக்குடன் இணைந்த கழகங்களோடு பங்கு பற்றும் போட்டியில் பங்கு பெறும் கழகங்கள் பாடுமீன் செயலாளரோடு தொடர்பு கொள்ளளாம்.

கைதடியிலுள்ள

மூன்று பாடசாலைகளில் எது தரமுயர்த்தப்படும்?

[மட்டுவில்]

கைதடியிலுள்ள மூன்று பாடசாலைகளில் எந்தப் பாடசாலை மகாவித்தியாலயமாகத் தரம் உயர்த்தப்படும்? கைதடி பகுதி மக்கள் மத்தியில் ஏற்பட்டுள்ள இக்கேள்விக்குறிக்க விரைவில் விடை தெரிந்து விடும். இதற்கான அறிக்கையை வடமாநிலக் கல்விப் பணிப்பாளர் கல்வி அமைச்சிற்குச் சமர்ப்பிப்பார்.

கைதடியில் உள்ள பாடசாலைகளில் முன்று பாடசாலைகளான முத்துக்குமாரசாமி வித்தியாலயம், விக்னேஸ்வரா வித்தியாலயம், சி. எம். எஸ். வித்தியாலயம். இந்த மூன்றில் ஏதாவது ஒரு பாடசாலை மகாவித்தியாலமாகத் தரம் உயர்த்தப்படவுள்ளது. அந்த மூன்று பாடசாலைகளினது அபிவிருத்தி அபிவிருத்திசபைகளும் தம்தம் பாடசாலைகளையே மகாவித்தியாலயமாக்க வேண்டும் என்று கோரிக்கை விடுத்துள்ளனர். இப்பிரச்னையை சுமுகமாகத் தீர்த்துவைக்கும் முயற்சியில வடமாநிலக் கல்விப்பணிப்பாளர் திரு. கே. சிவநாதன் ஈடுபட்டுள்ளார். இவர் மேற்படி பாடசாலைகளுக்கு தனது ஆலோசனைக் குழுவுடன்நேரில் சென்று அத்தியாவசிய விடயங்களை விசாரித்துச் சென்றுள்ளார்.

தான் மேற்கொண்ட நேரடி விஜயத்தைத் தொடர்ந்து சேகரித்த தகவல்களை அறிக்கையாக கல்வி அமைச்சிற்கு அனுப்பி வைப்பார் அவரது அறிக்கையைத் தொடர்ந்து இந்த மூன்று பாடசாலைகளில் எந்தப் பாடசாலையை மகாவித்தியாலயமாகத் தரம் உயர்த்துவது என்பதை கல்வி அமைச்சே தீர்மானித்து அதற்கான உத்தரவை அனுப்பி வைக்கும்.

"கன்னங்கராவின் கல்வித்திட்டம் ஜயவர்த்தனவால் நிறைவேறுகிறது"

இலவசப்பாட நூல் விநியோக விழாவில் கருத்துரை

(அரியாலை)

இலவசப் பாடநூல்கள் ஏழைப் பிள்ளைகளுக்கு ஒரு வரப்பிரசாதமாகும். காலஞ் சென்ற கல்விமான் கன்னங்கராவால் அறிமுகஞ் செய்யப்பட்ட இலவசக் கல்வி தார்மீக அரசாங்கத்தின் தலைவரும் ஜனதிபதியுமான ஜெயவர்த்தனவால் வழங்கப்பட்ட இலவசப் பாடநூல்கள் மூலம் நிறைவடைகிறது.

இவ்வாறு யாழ்ப்பாணம் பரி. யோவான் கல்லூரி பீற்றே ஞாபகார்த்த மண்டபத்தில் நடைபெற்ற இலவச பாடநூல் விநியோக இரண்டாவது ஆண்டுவிழா வைபவத்தில் நல்லூர் தெற்கு ஸ்ரீ விக்கினேஸ்வரா வித்தியாலய அதிபர் திரு. ப. கணபதிப்பிள்ளை பேசுகையில் குறிப்பிட்டார் மத்திய பிரிவு அதிபர் திரு. எஸ். பி. ஜீவானந்தம் தலைமையில் நடைபெற்ற வைபவத்தில் அதிபர் திரு. கணபதிப்பிள்ளை தொடர்ந்து பேசுகையில், உலக நாடுகளில் இலங்கையில்தொடர்ந்து படிக்க வசதியும், மாத்திரமே இலவசக் கல்வியும், இலவசப் பாடநூல் விநியோகமும் நடைபெறுகிறது. கடந்த காலங்களில் பாடசாலைகளில் கல்வி கற்கும் மாணவர்களில் பெரும்பாலோர் வறுமையின் காரணமாகத் தமக்கு வேண்டிய பாட நூல்களைச் சொந்தமாக வேண்டிப் படிக்க முடியாத நிலைமையில் இருந்தனர். கெட்டித்தனமுள்ள எத்தனையோ மாணவர்கள் புத்தகங்களை வேண்டிப் படிக்கமுடியாத காரணங்களினால் தமது படிப்பைத் தொடரமுடியாமல் இடைநடுவில் கைவிடும் அவல நிலைமையில் இருந்தனர். இதனால் இவர்கள் தமது கல்வி வளர்ச்சியில் முன்னேற்றங்காணமுடியாத நிலை ஏற்பட்டன. இதனால் அன்று அவர்களுக்குக் கிடைத்த இலவசக் கல்வியின் பலாபலன்களை அடையமுடியாத அவல நிலைமை ஏற்பட்டது. ஆனால் இன்று இலவசமாகப் பாடநூல்கள் கிடைப்பதால் மாணவர்கள் தமது கல்வியை தொடர்ந்து பெறுவதற்கு வாய்ப்பும் கிடைக்கிறது. ஏழை மாணவர்கள் பெரும் பயனடைகிறார்கள். இலவசமாகக் கிடைக்கும் பாடநூல்களை மாணவர்கள் கவனமாகப் பாவித்துப் பயனடைவதுடன், எமது எதிர்காலத்தவர்களும் இந்தப் பாடநூல்களைப் பாவிக்கவேண்டும் என்ற மனநிலையுடன் அவைகளை மிகவும் கவனமாகப் பாவிக்கவேண்டும்.

மத்திய பிரிவு மாணவர்களும், ஆசிரியர்களும் இந்த வைபவத்தில் கலந்துகொண்டனர்.

பரி. யோவான் கல்லூரியின் ஆரம்பபாடசாலையும் தலைமை ஆசிரியர் திரு. வி. துரைசாமி தலைமையில் இவ்விழா சிறப்பாகக் கொண்டாடப்பட்டது.

மின்னொளி கிடைத்தது

(சாவகச்சேரி)

வேம்பிராய் பாரதி சனசமூக நிலையம் மேற்கொண்ட முயற்சியினால் சாவகச்சேரி உதவி அரசாங்க அதிபர் திரு. கே. துரைராசாவின் பணிப்பின் பேரில் வேம்பிராய்ச் சந்திக்கு மின்னொளி வழங்கப்பட்டிருக்கிறது.

சகல இராணுவ சிப்பாய்களுக்கும் பயங்கரவாத எதிர்ப்பு பயிற்சி

வடக்கில் பயங்கர வாதத்தை ஒழிக்க பயன்படுத்த திட்டம்

(கொழும்பு)

இராணுவ சிப்பாய்கள் சகலருக்கும் விசேட பயங்கரவாத எதிர்ப்பு பயிற்சி அளிக்கும் திட்டம் ஒன்றை பாதுகாப்பு அமைச்சு நடைமுறைப்படுத்த தீர்மானித்துள்ளதாகத் தெரிகிறது.

சகல இராணுவ சிப்பாய்களுக்கும் பயங்கரவாத எதிர்ப்பு பயிற்சி அளித்து அவர்களை வடபகுதியில் பயங்கரவாத ஒழிப்பு நடவடிக்கைகளை மேற்கொள்ளுமாறு பணிப்பதென்றும் பாதுகாப்பு அமைச்சு திட்டமிட்டுள்ளதாம்.

வடபகுதியில் பயங்கரவாதத்தைப் பூண்டோடு ஒழிக்கும் நோக்குடனேயே இந்த நடவடிக்கை மேற்கொள்ளப்பட இருக்கிறதாம். (இ)

மண்டப வேலைகள் பூர்த்தி நிலையில்

(யாழ்ப்பாணம்)

கோப்பாய் அரசினர் ஆசிரியர் பயிற்சிக் கல்லூரியில் ரூபா 1 இலட்சத்து 25 ஆயிரம் செலவில் புதிதாக நிர்மாணிக்கப்பட்டுவருகின்ற புதிய மண்டபத்தின் வேலைகள் தற்போது பூர்த்தியடையும் நிலையில் காணப்படுகின்றது.

கல்லூரி முதல்வர் திருமதி இ. ஆனந்தகுமாரசுவாமி எடுத்துக்கொண்ட நடவடிக்கையின்பிரகாரம் அமைகின்ற இக்கட்டிடம் அடுத்த மாத நடுப்பகுதியில் முற்றுகப் பூர்த்தியடையலாமென எதிர்பார்க்கப்படுகின்றது. (உ)

நடிகமணிக்கு பாராட்டு விழா

(யாழ்ப்பாணம்)

நடிகமணி வி. வி. வைரமுத்துவுக்கு நாடக அரங்கக் கல்லூரி பாராட்டு விழா ஒன்றை நடத்துகிறது.

இம்மாதம் 6ம் திகதி யாழ். வீரசிங்கம் மண்டபத்தில் நடைபெறும் இவ் விழாவில் யாழ் பல்கலைக்கழகத் துணை வேந்தர் பேராசிரியர் சு. வித்தியானந்தன் பிரதம விருந்தினராகக் கலந்து கொள்கிறார்.

நடிகமணியின் மயான காண்டம் நாடகமும் விழாவில் நடைபெறும். (இ)

சங்காபிஷேகம்

(சுழிபுரம்)

வல்வை அருள்மிகு வேவில் ஸ்ரீ வீரகத்தி விக்னேஸ்வரர் தேவஸ்தானத்தில் சகஸ்ர சங்காபிஷேகம் எதிர்வரும் வியாழக்கிழமை நடைபெறவுள்ளது. பிரதம குருவாக ஸ்ரீலஸ்ரீ தண்டபாணி தேசிகர் கிரியைகளை நிறைவேற்றிவைப்பார்.

வல்வை அருள்மிகு ஸ்ரீமுத்துமாரியம்மாள் தேவஸ்தானத்திலும் தைப்பூசத் தினத்தன்று சங்காபிஷேகமும் நடைபெறவுள்ளது.

திருக்கேதீஸ்வரத்தில் சிவராத்திரி உற்சவம்: விசேட ரயில், பஸ்சேவைகள்

(யாழ்ப்பாணம்)

இம்மாதம் 22ம் திகதி சிவராத்திரி தினம் வழமைபோல் திருக்கேதீஸ்வரத்தில் விமர்சையாக கொண்டாடப்படவுள்ளது.

இதனையொட்டி 20ம், 21ம், 22ம் திகதிகளில் கொழும்பில் இருந்து விசேட ரயில் சேவை, கொழும்பு, யாழ்ப்பாணம், திருகோணமலை, மட்டக்களப்பு ஆகிய பிரதான இடங்களிலிலிருந்து விசேட பஸ் சேவை கேரதீவு ஊடாக விசேட படகு சேவைகள்திருக்கேதீஸ்வர தேவஸ்தான திருப்பணி சேவையினரால் ஏற்பாடு செய்யப்பட்டுள்ளது.

அடியார்களுக்கு வழமைபோல் அன்னதானம் 20ம், 21ம், 22ம் திகதிகளில் சிவராத்திரிமடம், கதிர்காமமடம், திருஞானசம்பந்தர்மடம் ஆகியவற்றில வழங்க ஏற்பாடு செய்யப்பட்டுள்ளது,

பூசைக்கிரியைகள் செய்ய திருக்கோலக்காவிலிருந்து திரு. என். ராமநாத சிவாச்சாரியார் வருகை தருகின்றார்.

ரயில் பிரயாணத்தினை மேற்கொண்டுவரும் அடியார்கள் கொழும்பில் ஆசனம் பதிவு செய்வதற்கான வசதிகள் மேற்கொள்ளப்பட்டுள்ளது,

சுகாதாரம், குடிநீர், பாதுகாப்பு உட்பட சகல வசதிகளும் மேற்கொள்வதற்கான நடவடிக்கைகளை திருப்பனந்தாள் ஒதுவார் திரு. என். எஸ். முத்துக்கந்தசாமி மேற்கொண்டுவருகின்றார்.

வழமைபோல் நான்கு சாமபூசைகளும் வாஞ்லியில் நாமுக அஞ்சல் செய்யப்படவுள்ளது. (உ)

மாணவர்கள் கோஷ்டி வெற்றி

(அரியாலை)

யாழ் பரியோவான் கல்லூரியின் பழைய மாணவர் தினத்தையொட்டி கல்லூரி மைதானத்தில் பழைய மாணவர் கோஷ்டிக்கும் கல்லூரி மாணவர் கோஷ்டிக்கும் இடையில் நடைபெற்ற இருபத்தைந்து ஓவர் கிரிக்கட் போட்டியில் கல்லூரி மாணவர் கோஷ்டி வெற்றி யிட்டியது.

முதலாவது முறையாகத் துடுப்பெடுத்தாடிய பழைய மாணவர் கோஷ்டி 22 ஓவர்களில் எல்லாவிக்கட்டுகளையும் இழந்து 103 ஓட்டங்களைப் பெற்றது.

இவர்களை எதிர்த்துப் பந்து வீசிய கல்லூரிக்கோஷ்டியைச் சேர்ந்த செல்வன் வரதன் 8ஓட்டங்களைக் கொடுத்து 2 விக்கட்டுகளையும் செல்வன் மகிந்தா 14 ஓட்டங்களைக் கொடுத்து 2 விக்கட்டுகளைக் கைப்பற்றினர்.

அடுத்து துடுப்பெடுத்தாடிய பரி. யோவான் கல்லூரிக் கோஷ்டியினர் 3 விக்கட்டுகளை இழந்து 104 ஓட்டங்களை 20 ஓவரில் பெற்று ஆட்டத்தில் வெற்றியீட்டினர்.

அமோக விளைச்சல்

(மட்டுவில்)

சாவகச்சேரி நெல்வயல் நிலங்களில் மேட்டுப் பகுதியான மறவன்புலவு, வயல்வெளி தனங்கிளப்பு பகுதி நெல்வயல்களில் இந்த ஆண்டு அமோக விளைச்சல் ஏற்பட்டுள்ளதாக பயிற்செய்கைகுழு செயலாளர் திரு. வல்லிபுரம், புள்ளிவிபரம் தெரிவித்தார்.

இந்த விளைச்சலுக்குக் காரணம் அரச நெல் பரிசோதனை நிலையம் சிபார்சுசெய்த 34—6 நெல்லை விதைத்ததுதான் என்று திரு. வல்லிபுரம் மேலும் தெரிவித்தார்.

பாசறை வெள்ளிவிழா

(அரியாலை)

காரைநகர் கருணாகரா கிறிஸ்தவ பாசறைமன்றின் வெள்ளி விழா வைபவம் கோலாகலமாகக்கொண்டாடப்பட்டது.

காலை நடைபெற்ற நன்றி தெரிவிக்கும் வழிபாட்டு ஆராதனையில் அருட்திரு எஸ். சுகுணானந்தன் அடிகளார் அருளுரை நிகழ்த்தினார்கள்.

பிற்பகல் நடைபெற்ற போசாக்கூட்டத்திற்கு திரு. ஆர். ஈ. யே. ஏ. சேதுகாவலர் தலைமை வகித்தார். யாழ். பரியோவான் கல்லூரியின் முன்னாள் அதிபர் அமரர் பி. ரி. மத்தாயின் உருவப்படத்தை யாழ்ப்பாணக் கல்லூரியின் அதிபர் திரு. ஏ. ஆர். கதிர்காமர் திறந்து வைத்தார். அதனைத் தொடர்ந்து நடைபெற்ற கூட்டத்தில் யாழ்ப்பாண ஆர்ச்டீக்கன் அருட்திரு. சாம்டீ ஹோர் கிங்டன் அடிகளாரும், கிறிஸ்தவ பாசறைச்செயளாளர் திரு. எஸ். ஜெபதேசன் உட்பட பலர் உரையாற்றினர்கள்.

இ.தமிழர் ஆசிரியர் வவுனியா கிளை நிர்வாகிகள்

(வவுனியா)

இலங்கை தமிழர் ஆசிரியர் சங்க வவுனியாக் கிளையின் விசேட கூட்டம் வவுனியா தமிழ் மகாவித்தியாலயத்தில் நடைபெற்றது.

நடப்பு ஆண்டிற்கான நிர்வாக சபை உறுப்பினர்கள் ஏகமனதாக தெரிவு செய்யப்பட்டனர்.

தலைவர்: திரு. க. சிவஞானம் செயலாளர்: திரு. ச. ரு. தர்மேசன், பொருளாளர்: திருமதி நா. தர்மதேவன், துணைத் தலைவர்கள் திரு. க. தங்ராஜா திரு. ச. பரராஜா துணைச் செயலாளர்கள் திரு. த. நாகராஜா திருமதி செ. பொன்னையா, கணக்குப்பரிசோதகர்கள்: திரு. பொ. கனகரத்னம் திரு. ந. இரகுநாதன்.

5 பேர் கொண்ட நிர்வாக குழு உறுப்பினர்களும் தெரிவு செய்யப்பட்டனர்,

வடபகுதி வீடமைப்புத் திட்டவேலைகள்

(வண்ணார்பண்ணை)

வீடமைப்பு வேலைகளுக்கான நிதி ஒதுக்கீடு நடைமுறைப்படுத்தப்படாது வருவதால் வடபகுதியில் திட்டமிட்ட தேசிய வீடமைப்பு வேலைகள் மந்த நிலையைஅடைந்துள்ளன என்று தெரியவருகிறது.

பிரதமரும் தேசிய வீடமைப்பு நிர்மாண அமைச்சருமான திரு. ஆர். பிரேமதாசா நாடு திரும்பியதும் இவை செயல்படக்கூடிய சாத்தியக் கூறு இருப்பதாக வீடமைப்பு அதிகாரசபை வட்டாரங்களிலிருந்து தெரியவருகிறது.

வடபகுதியில் கடந்த வரும் திட்டமிடப்பட்ட பல வீடமைப்புத் திட்டங்கள் நிதி ஒதுக்கீடு இன்றி தாமதித்து வந்துள்ளது குறிப்பிடத்தக்கது. அவசிய வேலைத்திட்டங்கள் பூர்த்தியடைவதற்காக ஆரம்பிக்கப்பட்ட சில வீடமைப்புத் திட்டவேலைகளும் பூர்த்தியடையாத நிலையில் இருந்து வருகிறது.

வடபகுதியில் அங்கீகரிக்கப்பட்ட பல கிராமப்புற சுயஉதவி வீடமைப்புத்திட்ட வேலைகளும் ஆரம்பிக்கப்படாதிருப்பது குறிப்பிடத்தக்கது.

'அறிவுதலையில்நிறைவதல்ல; உடலில் தூண்டப்படவேண்டும்

(யாழ்ப்பாணம்)

''அறிவுஎன்பது தலையில் நிறைவதல்ல. அறிவு உடலில் செயலாகத் தூண்டப்பட வேண்டும். இதனாலேயே ஆசியாவின் தலைசிறந்த அறிவாளிகள் எனப்போற்றப்பட்ட நல்லூர் சுவாமி ஞானப்பிரகாசரும் தோமஸ்அடிகளும் சேவைக்கு மறுபெயராகத் திகழ்ந்தனர்''

இவ்வாறு யாழ். பல்கலைக்கழக கிறிஸ்தவ கலாச்சாரத்துறை விரிவுரையாளர் அருட்திரு. சந்திரகாந்தன் சம்பத்திரியார் கல்லூரியில் நடபெற்ற தோமஸ்அடிகளின் பதினேட்டாவது நினைவுதின சொற்பொழிவில் குறிப்பிட்டார். அவர் மேலும் பேசுகையில்

''தோமஸ்அடிகள் ஒருமனே ரஞ்சிதமலர்போல் ஒவ்வொரு துறையிலும்தமதுபங்களிப்பை சரிவரநிறைவேற்றினர். எட்டு மணித்தியாலயம் வேலையும் எட்டுமணித்தியாலம் செபத்தியானமும் எட்டு மணித்தியால ஓய்வையும் தம்மால் ஸ்தாபிக்கப்பட்ட தோலகட்டி ஆச்சிரமத்துறவிகளுக்கு பயிற்றுவித்தார். இதன்மூலம் ஒரு முழுமையான மனிதனை உருவாக்க அவர்இட்டமிட்டார்'' எனக் கூறினர்.

அருட்திரு. தோமஸ்அடிகளை புனித அந்தோனியார் சபையை யார்போல் புனிதராக உயர்த்த வேண்டுமென தமிழ்க்கிறிஸ்தவர்கள் பிரார்த்தனை செய்து வருவது குறிப்பிடத்தக்கது. (கி)

எதிர்க்கட்சித் தலைவரின் கிழக்கு மாகாண விஜயம்

(யாழ்ப்பாணம்)

எதிர்க்கட்சித்தலைவர் திரு. அ. அமிர்தலிங்கம் இம்மாதம் 8ம், 9ம் திகதிகளில் மட்டக்களப்பு, அம்பாறை மாவட்டங்களில் தமிழர் விடுதலைக் கூட்டணியின் தற்போதைய நடவடிக்கைகளை விஸ்தரிப்பது தொடர்பாக இம்மாவட்ட பிரமுகர்களுடன் ஆலோசனை நடாத்தும் பொருட்டு விஜயமொன்றை மேற்கொள்ள உள்ளார்.

இவர் இவ் விஜயத்தின் போது புன்னக்குடா மீனவர் வீடமைப்புதிட்டம், அக்கரைப்பற்று சகாமம் வீதி காணியில் வெளியார் குடியேற்றம், உகந்தை முருகன் ஆலய காணிவிவகாரம், திருக்கோவில், தம்பிலுவில் பகுதிகளில் அண்மையில் நடைபெற்ற தாக்குதல்கள் தொடர்பான பிரச்னைகளையும் ஆராய்வார், இதற்கான ஏற்பாடுகளை அம்பாரை மாவட்ட அபிவிருத்தி சபை உறுப்பினர் திரு. ஆ. வேல்முருகு மேற்கொண்டு வருகின்றார்.

உதவி அரசாங்க அதிபர் பிரிவுகள் தோறும் கூட்டணி அமைப்பாளர்களை நியமித்து கட்சியின் அலுவல்களை விஸ்தரிப்பது தொடர்பானஆலோசனைகளை மேற்கொள்ளவுள்ள வேளையில் கூட்டணியின் தற்போதைய போக்குகள் குறித்து மக்களிடையே ஏற்பட்டுள்ள கருத்து வேறுபாடுகளுக்கு தீர்வு காணும் வகையில் சில இடங்களில் பொதுக்கூட்டங்களையும் கருத்தரங்குகளையும் நடாத்த கூட்டணி பிரமுகர்கள் ஈடுபட்டுள்ளார்கள்.

அதே வேளை பட்டிருப்பு எம். பி. திரு. பூ. கணேசலிங்கத்தின் அண்மைக்கால போக்குகள் குறித்தும் திரு.

(5 ம் பக்கம் பார்க்க)

மாணவ ஆசிரியர்களின் இரண்டாம் பொதுப் பாடத் தெரிவு

(யாழ்ப்பாணம்)

இந்துசமயம், தாய்மொழி ஆகிய பாடங்களை ஆசிரியர் பயிற்சிக் கல்லூரிகளில் விசேட பாட நெறிப்பயிற்சியாக மேற்கொண்டுவரும் மாணவ ஆசிரியர்கள் இரண்டாம் பொதுப் பாடமாக தெரிவுப்பாடங்களில் ஒன்றை தெரிவுசெய்யலாம்.

தற்போது ஆசிரியர் பயிற்சிக் கல்லூரிகளில் பயிற்சி மேற்கொண்டிருக்கும் மாணவ ஆசிரியர்களுக்கு பத்துப் பாடங்களில் விரிவுரைகள் வழங்கப்பட்டுவருகின்றன.

இதன்பிரகாரம் பொதுப் பாடமாக அவ்ஆசிரியர்கள் தாய்மொழி, சமயம் இவை இரண்டையும் கற்கவேண்டும். ஆனால் தாய்மொழி விசேட பாடமாக மேற்கொள்ளும் மாணவ ஆசிரியர்கள் தாய் மொழியையும், சமயம் விசேட பாடமாக மேற்கொள்ளும்ஆசிரியர்கள் சமயமும் பொதுப் பாடமாக கற்கமுடியாது.

இந்நிலையில் மேற்படி ஆசிரியர்கள் இரண்டாம் பொதுப் பாடம் எதுவென புரியாமல் திண்டாட்டம் மேற்கொண்டிருந்தனர்.

இந்நிலையில் தற்போது இவ் ஆசிரியர்கள் தெரிவுப்பாடங்களான ஆங்கிலம், இணைப்பு மொழி, இசை, நுண்கலை, விவசாயம், நடனம், மனையியல், கணிதம், விஞ்ஞானம் ஆகிய வற்றில் ஒன்றை பொதுப்பாடமாக தெரிவுசெய்வதற்கான வாய்ப்பு வசதிகள் தற்போது செய்துகொடுக்கப்பட்டுள்ளது.

மேற்படி விவகாரம் தொடர்பான செய்தி ஒன்று (25—1—82) ஈழநாடு ஏற்கனவே வெளியிட்டது குறிப்பிடத்தக்கது.

கல்விச்சேவை 4-ம் தரம்:
சிங்களவர்-84, தமிழர்-16, முஸ்லிம்-08

(யாழ்ப்பாணம்)

இலங்கை கல்விச் சேவை நான்காம் தர பதவிக்கு 111 பேர் கடந்த வாரம் கல்விச் சேவை ஆணைக்குழுவினரால் நியமனம் செய்யப்பட்டனர். இவர்களில் 84 பேர் சிங்களவர்கள், 16 தமிழர்கள், 8 முஸ்லிம்கள் இடம்பெறுகின்றனர்.

தெரிவு செய்யப்பட்ட தமிழர்களின் தற்போதைய பதவியும் உயர்த்தப்பட்ட பதவியும் வருமாறு:—

திரு. சி. தியாகராஜா—சாவகச்சேரி வட்டாரக் கல்வி அதிகாரி, திரு. கே. பொன்னம்பலம்— யாழ்/விஞ்ஞான வட்டாரக் கல்வி அதிகாரி, திரு. கந்தசாமி—முல்லைத்தீவு விஞ்ஞான வட்டாரக் கல்வி அதிகாரி, திரு. ஆர்.- சிவசிதம்பரம்—நாவலப்பிட்டி வட்டாரக் கல்வி அதிகாரி ஆகியோருடன் கல்வி வெளியீட்டு திணைக்களத்தைச் சேர்ந்த திரு. ரி. கனகரெட்னம், திரு. விஜயன் விக்டோரியா, திருமதி மாசிலாமணி, திரு. எஸ். கந்தசாமி ஆகியோர் கல்வி அதிகாரிகளாகவும், திருமதி ஏ. இராஜரத்தினம்—அதிபர் வேம்படி மகளிர் உயர்தர பாடசாலை.

திரு. கே. பாலச்சந்திரன்—அதிபர் சாவகச்சேரி டிறிபேக் கல்லூரி, திரு.ஏ.கே. சர்மா—உப அதிபர் சுழிபுரம் விக்டோரியா கல்லூரி, திரு. கே. சோமசுந்தரம்— விரிவுரையாளர் பலாலி ஆசிரியர் பயிற்சிக் கல்லூரி, திருமதி கே. ஆறுமுகதாசன்—அதிபர் பண்டத்தரிப்பு மகளிர் கல்லூரி, செல்வி ஆர். விசுவலிங்கம்—அதிபர் திருமலை சண்முகவித்தியாலயம், திரு. கே. தியாகராசா—அதிபர் அக்கரைப்பற்று இராமகிருஷ்ண மகாவித்தியாலயம், திருமதி புவனராஜா—அதிபர் கொழும்பு இராமநாதன் கல்லூரி ஆகியோர் முதலாம்தர அதிபர்களாகவும் பதவி உயர்வு பெற்றுள்ளார்கள். இவர்களைத் தவிர முஸ்லிம்களில் ஜனாப் ஏ. எல். முஹமத், ஜனாப் எம். எஸ். ஏ. மஜீத், ஜனாப் எஸ். ஏ. ரகீம், ஜனாப் எஸ். எம். எப். எம். முகமத், ஜனாப் எம். எஸ். ஏ. மஜீத், ஜனாப் எஸ். எச். எம். ஜமீல், ஜனாப் எம். மஜீத் ஆகியோரும் கல்விச்சேவை நான்காம் தரத்திற்கு பதவி உயர்த்தப்பட்டவர்களாவர். (உ)

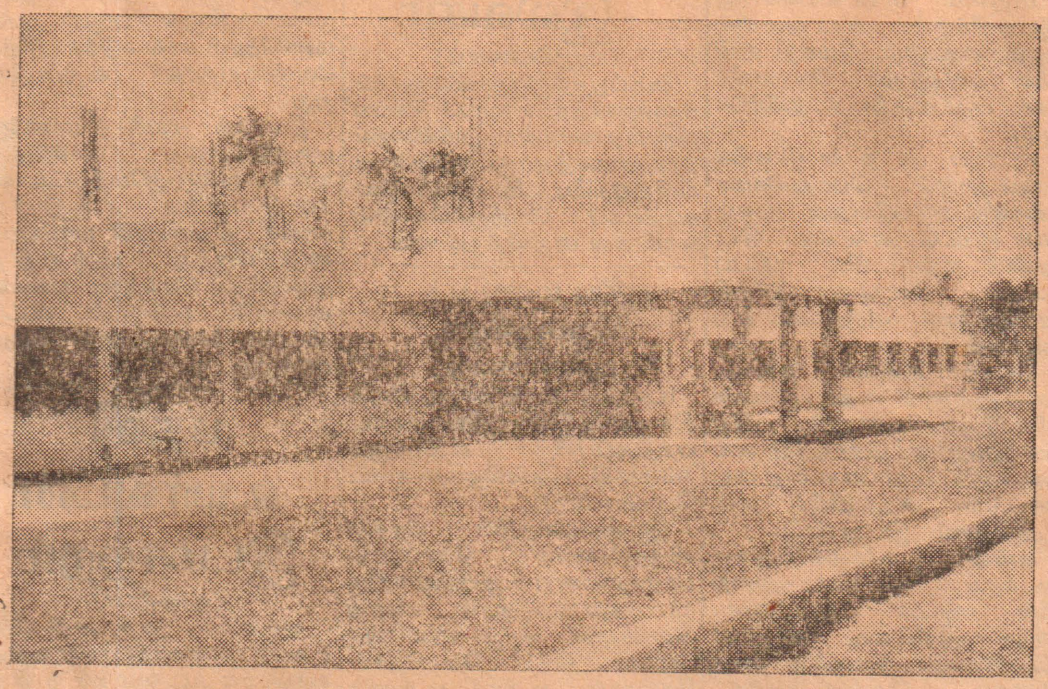

யாழ், பல்கலைக்கழக மருத்துவ பீடத்தின் 3 மாடிக் கட்டிடத்தின் ஒரு பகுதி இப் படத்தில் காணப்படுகிறது.

யாழ். மருத்துவபீடகட்டடம்
பெப். 6ல் திறப்புவிழா
ஸ்டான்லிகல்பகே பிரதமஅதிதி

(யாழ்ப்பாணம்)

திருநெல்வேலியில் அமைக்கப்பட்டு வரும் யாழ். பல்கலைக்கழக மருத்துவபீட கட்டிடம் இம்மாதம் 6—ந் திகதி திறந்துவைக்கப்படவுள்ளது.

உயர் கல்வி அமைச்சின் செயலாளர் பேராசிரியர் ஸ்டான்லி கல்பகே இத்திறப்பு விழாவில் பிரதம அதிதியாகக் கலந்துகொள்வார்.

மூன்று மாடி கட்டிடங்களாக அமையவிருக்கும் இம் மருத்துவபீடத்தின் ஒரு பகுதியே திறந்துவைக்கப்பட விருக்கிறது.இரண்டாவது மாடி அக்டோபரிலும், மூன்றாவது மாடி 83—ம் ஆண்டு ஜூலை மாதத்திலும் கட்டி முடிக்கப்படுமென இக்கட்டிட வேலைகளைப் பொறுப்பேற்றுள்ள கட்டிட ஒப்பந்ததாரர் மலேசியரன் அன்ட் வெற்றிவேலு ஸ்தாபனத்தினர் தெரிவித்துள்ளனர்.

இக்கட்டிடத்துக்கான மாதிரிப்படத்தை கட்டிடக் கலைஞர் வி. எஸ். துரைராஜா வரைந்துள்ளார்.

இம் மூன்று மாடிக் கட்டிடம் கட்டி முடிக்க மூன்றரைக் கோடி ரூபா செலவாகுமென மதிப்பிடப்பட்டுள்ளது (மா)

மகாபொலபரிசில்திட்டத்துக்கு
சர்வதேச அந்தஸ்து?

(கொழும்பு)

மகாபொல உயர்கல்வி புலமைப்பரிசில் திட்டத்துக்குச் சர்வதேச அந்தஸ்து கிடைக்கும் சூழ்நிலை உருவாகிவருகிறது,

மகாபொல உயர் கல்வி புலமைப்பரிசில் திட்டத்தை மூன்றுவது மண்டலநாடுகளும் முன்மாதிரியாகப் பின்பற்றலாம் என்று கருத்து வெளியிட்டுள்ள யுனெஸ்கோ தலைமை அலுவலக அதிகாரிகள் வர்த்தக கப்பல்துறை அமைச்சர் திரு. லலித் அத்துலத் முதலியுடன் தொடர்பு கொண்டு: மகாபொல உயர் கல்வி புலமைப்பரிசில் திட்டம் பற்றிய விபரங்களைக் கேட்டுள்ளனர்.

நாவலர் மணிமண்டபம்:
வேலைகள் ஆரம்பம்

[யாழ்ப்பாணம்]

யாழ்ப்பாணத்தில் பிராந்திய அபிவிருத்தி அமைச்சினால் ரூபாய் 15 லட்சம் செலவில் நிர்மாணிக்கப்படவுள்ள நாவலர் மணிமண்டபத்திற்கான கட்டிட அமைப்பு வேலைகளை பொறுப்பேற்றுள்ள நிறுவனம் அதன் வேலைகளை ஆரம்பித்துள்ளது.

நாவலர் வீதியில் அமைந்துள்ள காணியொன்றில் நாவலர் மணிமண்டபத்திற்கான அத்திவாரக்கல் கடந்த அரசாங்கத்தின் காலத்தில் கலாசார அமைச்சரினால் நாட்டி வைக்கப்பட்ட போதிலும் சுமார் 5வருடங்களாக எவ்வித வேலைகளும் ஆரம்பிக்கப்படாமல் பெயர் பொறிக்கப்பட்ட அத்திவாரக்கல்லுடனேயே காணப்பட்டது.

இது குறித்து யாழ்மாவட்ட சைவப் பிரமுகர்கள், ஸ்தாபனங்கள். பிராந்திய அபிவிருத்தி அமைச்சர் திரு. செ. இராசதுரையின் கவனத்திற்கு கொண்டு வந்ததையடுத்து அவர் ரூபாய் 15 லட்சத்தை ஒதுக்கீடு செய்திருந்தார்.

இதன் பிரகாரம் ஒப்பந்த வேலைகளை பொறுப்பேற்றுள்ள நிறுவனம் தற்போது அடிக்கல் நாட்டப்பட்ட காணியிலேயே கட்டிட அமைப்பிற்கான ஆரம்ப வேலைகளை மேற்கொண்டுள்ளது. [உ]

ஐ. நா. உயர் அதிகாரி
இன்று யாழ். வருகிறார்

(யாழ்ப்பாணம்)

ஐக்கிய நாடுகள் அபிவிருத்தித்திட்டத்தின் இலங்கையிலுள்ள நிரந்தரப் பிரதிநிதி திரு. வை. வை. கிம் இன்று காலையாழ். வருகிறார்.

2 நாள் விஜயம் ஒன்றை மேற்கொண்டு விமான மூலம் இங்கு வரும் திரு. கிம்மை யாழ். அரசாங்க அதிபர் திரு. தேவநேசன் நேசையா வரவேற்பார்.

நல்லூர் மிருக உணவு தொழிற்சாலை, இணுவில் அண்ணா விவசாயப்பண்ணை, கீரிமலை, புங்குடுதீவு குடிநீர்த் திட்டம் ஆகிய இடங்களுக்கு திரு. கிம் விஜயம் செய்வார்.

நாளை இவர் யாழ். கச்சேரியில் மாநாடு ஒன்றைக் கூட்டு கிறார் பல்கலைக்கழகத் துணை வேந்தர் பேராசிரியர் சு. வித்தியானந்தன், யாழ். மாவட்ட சபைத் தலைவர் திரு. சு. நடராஜா, யாழ். மேயர் திரு. இராசா விசுவநாதன் ஆகியோரையும் திரு. கிம். சந்திப்பார். [இ]

சித்தவைத்திய ஏடுகள்
நூல்வடிவம் பெறவேண்டும்
யாழ்.மருத்துவபீடத்தலைவர்விருப்பம்

(சுழிபுரம்)

"எமதுமுன்னோர் தமக்கென ஓர் தனியான பாரம்பரியத்தை கைக்கொண்டு வாழ்ந்தவர்கள் சங்கம்வைத்து தமிழ் வளர்த்தவர்கள். தேவாரம் திருவாசகப் பாக்கள் மூலமாக பத்தியான சைவசித்தாந்த நெறியை வருத்தவர்கள். பரத நாட்டியத்தை தனித்துவத்துடன் மிளிரச்செய்தவர்கள். இதேபோல் மேலைட்டு வைத்தியர்கள் வியக்கும்வகையில் சித்த வைத்தியம்மூலம் பல நோய்களைக் குணப்படுத்தினர்கள். இதனால் சித்தவைத்தியத்திற்கு ஒரு தனித்துவம் அன்று மிளிர்ந்து பாரபரியம் நிலை நாட்டப்பட்டது.

இவ்வாறு எதிர்க்கட்சி முதல்வர் திரு. அ. அமிர்தலிங்கம் பெரிய பரிகாரியார் ஞாபகார்த்த விழாவிலும் சித்த வைத்திய பரம்பரை நூல் விழாவிலும் கலந்துகொண்டு பேசுகையில் குறிப்பிட்டார்.

சுழிபுரம் விக்ரோறியாக் கல்லூரி மண்டபத்தில் நடைபெற்ற இவ்விழாவிற்கு கலாநிதி வே. இராமகிருஷ்ணன் தலைமைவகித்தார்.

யாழ். பல்கலைக் கழக மருத்துவபீடத் தலைவர் பேராசிரியர் இ. கனகசுந்தரம் பிரதம விருந்தினராகக் கலந்து உரையாற்றுகையில்:

சித்த வைத்தியம் சம்பந்தமான ஏடுகள் யாவும் நூல்வடிவில் எழுதப்படவேண்டும். அப்போதுதான அதன் பெருமை மேலும் மிளிரும். எமது வைத்தியபீடத்துடன் இணைந்து செயல்படக்கூடிய வகைகளை எமது அரசியல் தலைவர்கள் செய்துதரவேண்டும். சிலவில் இருந்துவந்த 'அக்குபஞ்சர்' வைத்தியம் இங்கு செயல்படுவதுபோல் சித்தவைத்தியமும் மிளிர வேண்டும். சித்தமூலிவகைகள் மருந்துவகைகள் சம்பந்தமான ஆய்வை செய்ய வைத்திய சாலையில் வசதிவேண்டும்.

திரு. அ. அமிர்தலிங்கம் அவர்கள் சு. இராசசேகரத்தின் படத்தை திரைநீக்கம் செய்து வைத்தார். சுழிபுரம் பெரிய பரிகாரியார் படத்தை எம். பி. திரு. தா. திருநாவுக்கரசு திரைநீக்கம் செய்து வைத்தார். சித்த வைத்திய பரம்பரை நூலை கலாநிதி வே. இராமகிருஷ்ணன் வெளியிட்டு வைத்தார். முதல் பிரதியை மாவட்டசபை உறுப்பினர் திரு. ச. பூபாலசிங்கம் பெற்றுக்கொண்டார்.

பெரிய பரிகாரியார் நினைவாக ஓர் தபால் முத்திரை வெளியிட தபால் அமைச்சரைக்கேட்டுக் கொள்வதென இக்கூட்டத்தில் தீர்மானிக்கப்பட்டது.

திருவாளர்கள் டாக்டர் இ. கனகலிங்கம் விக்ரோறியாக்கல்லூரிஅதிபர் திரு. இ. அருளம்பலம், புலவர் கா,வேல் முருகன் திரு. நா. பொன்னையா, திரு. ச. சபாபதி, வித்துவான் மு. சபாரத்தினம் உட்பட மற்றும் பலர் பேசினர். (இ)

"ஹெல்மட்" இன்றி
மோ. சைக்கிள்
சவாரிக்கு அபராதம்

(வேலணை)

'ஹெல்மட்' இன்றி மோட்டார் சைக்கிள் ஓட்டிய இருவருக்கு அபராதம் விதிக்கப்பட்டது. வேலணை ஆரம்ப நீதிமன்ற நீதவான் திரு. ஜே. விசுவநாதன் முன்னிலையில் நல்லூர்—கண்டி வீதியைச் சேர்ந்த இ. சிறிஸ்கந்தராஜா யாழ்ப்பாணம் 4 ம் குறுக்குத் தெருவைச் சேர்ந்த இ. பிரேமநாதன் ஆகிய இருவரும் ஆஜர் செய்யப்பட்டபோது இருவருக்கும் தலா 100 ரூபா, 75 ரூபா அபராதம் விதிக்கப்பட்டது. (இ)

எதிர்க்கட்சி...

(4 ம் பக்கத்தொடர்ச்சி)

அ. அமிர்தலிங்கத்தின் கவனத்திற்கு கொண்டுவருவதில் இம் மாவட்டக் கூட்டணிப் பிரமுகர்கள் சிலர் ஈடுபட்டுள்ளதாக தெரிய வருகின்றது. (உ)

8 வது-மாளிர் வாரம்
ஹான் சரம்பாணம்
தினசரி 4 காட்சிகள்
கமலஹாசன்—ஸ்ரீதேவி
நீல மலர்கள்

வெல்லி சனிப்பாய்
தினசரி: 2.30 6.15 9.30
பட்டாக்கத்தி
பைரவன்

Regal Cinema (Jaffna) Tele. 360.
தினசரி 10—30, 2—15, 4—30, 7—00, 9—30
Fear is the Key

12 - 2 - 82 முதல்
தனிமரம்

ராணி (யாழ்.நகர்)
தினசரி 10.30, 2.30, 6.15 9.30
இந்தியாவில் 100 நாட்களுக்குமேல் ஓடிய வெற்றிச்சித்திரம்
கமலஹாசன் - ரதி நடித்த
உல்லாசப் பறவைகள்
(ஈஸ்ட்மன் கலர்)

இன்னும் 6 தினங்கள் மட்டும்
மனோகரா (யாழ்ப்பாணம்)
தினசரி10—30,2—30,6—30, 9—30
ஜோஸி—கே. ஆர். விஜயா நடித்த
நான் வாழவைப்பேன்

வெம்பிங்டன் தினசரி 4 காட்சிகள்
[யாழ்ப்பாணம்]
சுதாகர், ராதிகா நடித்த
அன்னப்பறவை

ஸ்ரீதர் 3—2—82 வரை
தினசரி: 10:30, 2:30, 6:15, 9:30
யாழ். நகர் கமலஹாசன் ஸ்ரீபிரியா
சட்டம் என் கையில்
(புதிய பிரதி)

4—2—82 முதல்
பட்டிக்காடா பட்டணமா

சாந்தி (யாழ்.நகர்) 10—30, 2—30, 6—15, 9—45
136 வது வெற்றித் தினம்
கமல் ஸ்ரீதேவி
குரு
அநேகரின் வேண்டுதலுக்காக சில தினங்கள் மட்டும்!

ராஜா (யாழ். நகர்)
சரஸ்வதி [திருமலை]
தினசரி 4 காட்சிகள்
ரஜனிகாந்த்—ஸ்ரீதேவி—சக்கரவர்த்தி—லட்சுமிஸ்ரீ
தர்ம யுத்தம்
(ஈஸ்ட்மன் கலர்)

WINDSOR (JAFFNA) Daily 5 Shows
Grand Gala Release
'Airport '80 – The Concorde'
Starring : Alain Delon George Kennedy Susan Blakely

இரு மடங்கு ஒலி வேகத்தில் செல்லும் 'கொங்கோட்' விமானம் பாரிஸ் நகரத்திற்குத் தனது கன்னிப் பயணத்தைத் தொடங்குகின்றது. அதிவிசேஷ பயிற்சி, அனுபவம், ஆற்றல் மிக்க விமானிகள் அதைச் செலுத்துகின்றார்கள். திடீர்த் தாக்குதலினால் பிரயாணிகளின் உயிர்கள் ஊசலாடுகின்றன. விமானிகள் எப்படி இதைச் சமாளிக்கின்றார்கள் என்பதை வெண்திரையில் காண்க.

இன்றைய பலன்

தை மாதம் 19 ம் திகதி
திங்கட்கிழமை
(1—2—82)

மேடம்: மனக்கோட்டை கட்டுவீர்கள். எதிர்பார்த்தில் ஏமாற்றம் விளையும். சகோதரத்தின் உடல் நலம் பாதிக்கப்படலாம். அபாயகரமான காரியங்களை தவிர்த்துக்கொள்ளவும்.

இடபம்: இல்லத்தில் இனிமையான நிகழ்ச்சி இடம்பெறும். இனபந்துக்கள் உங்களை உற்சாகப்படுத்துவார்கள். நீண்டநாள் பூமிப் பிணக்கு நிவர்த்தியாகும். தானிய விருத்திக்கும் இடமுண்டு.

மிதுனம்: மனக்கவலைக்கு இடமளிக்கும். கடமையில் தடை ஏற்படும். மேலதிகாரிகளை பகைத்துக் கொள்வீர்கள். மதுபானத்தை தவிர்க்கவும்.

கடகம்: அறவழிகளை மனம் நாடும். பொதுவிவகாரங்களில் ஈடுபடுவதன் மூலம் பொருட்செலவுக்கு இடமுண்டு. சுற்றுடலில் மதிப்பு உயரும். சிலருக்கு காதல் துறையிலும் அனுகூலம் ஏற்படலாம்.

சிங்கம்: உள்ளம் உவகையால் துள்ளும் உறவு முறைகளில் இறுக்கமேற்படும். புதியவர் ஒருவரின் தொடர்பு உங்களுக்குப் புதுப்பாதையை காட்டும். அறவழியில் நாட்டத்திற்கும் இடமுண்டு.

கன்னி: நம்பிக்கை மோசடி நடக்கும். வியாபாரத்துறையில் நஷ்டம் ஏற்படலாம். அதிக முதலீட்டை தவிர்த்துக் கொள்ளவும். சிலருக்கு வாத ரோகம் தென்படக்கூடும். உணவு விடயத்தில் அதிக சுகாதாரம் வேண்டும்.

துலாம்: நீண்டநாள் எதிர்பார்த்த நல்ல திருப்பம் இன்று ஏற்படமுடியும். குடும்ப விவகாரங்களில் பிணைப்புக்கள் இறுகும். காதல் உலகில் கனிவான சம்பவங்கள் இடம்பெறும். சுகபோக நாள்.

விருச்சிகம்: பிரச்னைகள் மேலும் சிக்கலாகும். உணவு விடயத்தில் பிரியக் குறைவு தென்படும், கூர்மையான ஆயுதங்களுடன் பழகாதிருப்பது நன்று. உடல் நலனில் அதிக கவனம் வேண்டும்.

தனு: நினைத்தது நடக்கும். இனபந்துக்களின் கொண்டாட்டமுண்டு, பிதா வழி மூலம் எதிர்பாராத பொருள் வரவு கிடைக்கலாம். பெரியோர்கள் ஆதரவும் கிடைக்கும்.

மகரம்: பயன்தரும் பிரயாணம் ஒன்று மேற் கொள்ளப் படலாம். வெளியிடத்தொடர்புகள் பெருகும்; கருத்து வேற்றுமைகள் மறைந்து நல்ல முடிவு ஏற்படும். கல்வித் துறையில் முன்னேற்றம் உண்டு.

கும்பம்: நிதியில் நல்ல அபிவிருத்தி காணப்படுகின்றது. நீண்டநாள் கடன் தொல்லை இன்று நிவர்த்தியாகும், கணவன் மனைவி உறவு முறைகள் மகிழ்ச்சி நிறைந்ததாக இருக்கும். சுபதினம்,

மீனம்: குடும்பக் கவலையுடன் குறுக்கு வழிதலையீடும் இடையே தென்படும். உங்களைப்பற்றி புனைந்துரைகளைப் பரப்புவதற்கு சிலர் முற்படுவார்கள், அதிக பேச்சு ஆபத்துக்கு இட்டமளிக்கும்.

சோதிடக் கலாநிதி
திருமலை க. வேலுப்பிள்ளை

பாடசாலைகள் நாளை திறக்கப்படும்

(கொழும்பு)

தற்காலிகமாக மூடப்பட்ட சகல பாடசாலைகளும் நாளை மீண்டும் திறக்கப்படும்.

திடீர் பரிசோதனையில் தராசும் படிகளும் சிக்கின

(சுழிபுரம்)

சுழிபுரம் சந்தியக்காட்டுச் சந்தையில் திடீர் பரிசோதனை நடாத்திய யாழ் செயலக கட்டுப்பாட்டு அதிகாரிகள் வியாபாரிகள் நால்வரின் தராசையும் சில்வைக்காத படிகளையும் எடுத்துச் சென்றுள்ளனர். கிலோமுறை வந்தும் இந்தச் சந்தையில் முதல் முறையிலேயே இதுவரை விற்பனை நடைபெற்றுவந்தது.

இதை தடுப்பார் யாரும் இல்லையே என்று ஏங்கிய பாவனையாளர்களுக்கு இச்சம் பவம் ஓர் வரப்பிரசாதமாக அமைந்தது. பாவனையாளர்கள் இதனை வரவேற்று சம்பந்தப்பட்ட அதிகாரிகளுக்கு நன்றி தெரிவித்தனர்.

ஏழுகள் இலவசம்

(யாழ்ப்பாணம்)

தைப்பூசத்திருநாளன்று பிள்ளைகளுக்குவித்தியாரம்பம் செய்ய விரும்புபவர்கள்யாழ்மில்க்வைற்ஸ்தாபனத்தாருக்கு விண்ணப்பித்து பணி ஓலை ஏடுகளை இலவசமாகப் பெற்றுக்கொள்ளலாம் என அறிவித்துள்ளன.

புதிய மண்டபத் திறப்புவிழா

(யாழ்ப்பாணம்)

உரும்பராய் மாதர்அபிவிருத்திச் சங்கத்தின் புதிய மண்டபத்திறப்புவிழா எதிர்வரும் 3ம் திகதி புதன்கிழமை நடைபெறவுள்ளது.

இவ்வைபவத்தில் பிரதம விருந்தினராக கோப்பாய் பாராளுமன்ற உறுப்பினர் திரு மு. ஆலாசுந்தரம் கலந்து கொள்வார். யாழ். அரசாங்க அதிபர் திரு. தேவநேசன் நேசையா மண்டபத்தை திறந்துவைப்பார்.

மற்றும் இவ்வைபவத்தில் யாழ்.பிரதிதிட்டமிடல் பணிப்பாளர் திரு. எஸ். சிவதாசன், மேலதிக அரசாங்க அதிபர் திரு. எஸ். எஸ். தர்மபாலன், உதவி அரசாங்க அதிபர் திரு. எம். சுப்பிரமணியம், வலி கிழக்கு கோப்பாய் உதவி அரசாங்க அதிபர் திரு. கு. கிட்னர். கிராமஅபிவிருத்தி உத்தியோகத்தர்கள் செல்வி ஜஸ்மின் அருள்நாயகம் திரு. என். ரி. தியாகராசா உட்பட பலர் கலந்துகொண்டு உரையாற்றுகிறார்கள்.

இதற்கான ஏற்பாடுகளை சங்கத்தலைவி திருமதி பு. சத்தியநாதன், செயலாளர் திருமதி அ. ராகவன் ஆகியோர் மேற்கொண்டுவருகின்றார்கள்.

83 ஆகஸ்டில் ஜி. சி. ஈ. உயர்தரப் பரீட்சை

(கொழும்பு)

1983ம் ஆண்டுக்கான க. பொ. த. உயர்தரப் பரீட்சை முன்பு அறிவித்திருந்தபடி டிசம்பர் மாதத்திலல்லாது ஆகஸ்ட் மாதத்திலேயே இடம் பெறுமென கல்வி அமைச்சின் ஆணையாளர் திரு. குணபால விக்கிரமட்ஞ அறிவித்துள்ளார்.

க. பொ. த. உயர்தரப்பரீட்சைதாரண தரப்பரீட்சையுடன் டிசம்பர் மாதத்திலேயே நடைபெறும் என முன்பு அறிவித்திருந்தபோதிலும் கல்வி அமைச்சின் சிபாரிசுக்கமைய உயர்தரப்பரீட்சையை ஆகஸ்டில் நடத்துவதென முடிவு செய்யப்பட்டுள்ளது.

அடுத்த வருடம் ஒரேயொரு க. பொ. த. உயர்தரப் பரீட்சையே நடைபெறுமென்றும் இப்பரீட்சை புதிய பாடத்திட்டத்தினைக்கொண்டிருக்குமென்றும் ஆணையாளர் தெரிவித்துள்ளார்.

க. பொ. த. உயர்தர இடைக்காலத் திட்டப் பரீட்சை இறுதித் தடவையாக இவ்வருடம் ஆகஸ்டில் மட்டும் இடம்பெறுமென்றும் அறிவிக்கப்பட்டுள்ளது,

[கி]

ஆசிரிய மாணவர் பிரயாணக் கஷ்டம்

(பச்சிலைப்பள்ளி)

பருத்தித்துறை செல்லும் கோப்பாய் ஆசிரிய பயிற்சிக் கலாசாலை ஆசிரிய மாணவர்கள் மாலை நேரத்தில் இருபாலை சந்தியிலிருந்து பஸ் எடுக்க முடியாததினால் தினமும் பல மணிநேரம் கால் கடுக்க நிற்க வேண்டியதாகக் கூறப்படுகிறது.

தினமும் மாலை 4 மணிக்கு பருத்தித்துறை செல்வதற்காகசுமார்30 ற்குமேற்பட்டவர்கள் இருபாலைச் சந்தியில் காவல் நிற்கையில் யாழ்ப்பாணத்திலிருந்து பருத்தித் துறைக்குச் செல்லும் பஸ்கள் அவர்களை ஏற்றாமல் விட்டு விட்டுச் செல்வதாகக் கூறப்படுகிறது.

பதவி உயர்வுடன் இடமாற்றம்

[வவுனியா]

வவுனியா கச்சேரியில் 5 வருடமாக காரியாலய உதவியாளராக கடமையாற்றிய திரு. ஈ. ஐயாத்துரை கரவெட்டி உதவி அரசாங்க அதிபராக பதவி உயர்வுடன் இடமாற்றம் பெற்றுள்ளார்.

சேவை நலம் பாராட்டுவிழா கச்சேரியில் நடைபெற்றது.

பயிற்சிபெறும் யுவதிகளுக்கான கருத்தரங்கு

(வவுனியா)

விவசாய குறுகிய கால பயிற்சி வகுப்பினை மேற் கொண்டுவரும் 40யுவதிகளுக்கு வவுனியா அரசினர் விவசாயப் பாடசாலையில் "இளைஞரும் நாட்டின்அபிவிருத்தியும்என்ற தலைப்பிலான கருத்தரங்கம் நடைபெற்றது.

இலங்கை குடும்பத்திட்ட சங்கத்தினால் நடத்தப்பட்ட இக்கருத்தரங்கில் நாட்டின் அபிவிருத்தியில் இளைஞரின் பங்கு, நோய் தடுப்புமுறை, முதலுவி, மேகநோய், மனித இனவிருத்தியும் குடும்பத்திட்ட முறைகளும் போன்ற விடயங்கள் ஆராயப்பட்டன.

மக்களின் கவனக்குறைவினால் தான் நோய்கள் பரவுகின்றன என வவுனியா மாவட்ட வைத்திய அதிகாரி திரு. சோ. நிரஞ்சன் தனது உரையில் குறிப்பிட்டார்.

கருத்தரங்கில் இலங்கை குடும்பத்திட்ட வவுனியா மாவட்ட அதிகாரி திரு பிராங் புஸ்பநாயகமும் உரையாற்றினர்.

இம்மாதிரிநிகழ்ச்சிகளை கிராமந்தோறும் இளைஞர்கள் மத்தியில் நடாத்த குடும்பத்திட்ட சங்கம் உத்தேசித்துள்ளது.

இடமாற்றங்கள் ரத்து

(பண்டத்தரிப்பு)

பண்டத்தரிப்பு கிராம சேவை உத்தியோகத்தர் திரு. எஸ். சுந்தரமூர்த்தியின் சங்கானை வடக்குப் பிரிவுக்கான இடமாற்றம் ரத்துச் செய்யப்பட்டுள்ளது. வலி தென்மேற்கு உதவி அரசாங்க அதிபர் பிரிவில் ஜனவரி மாதத்தில் இடம் பெறவிருந்த சகல கிராம சேவை உத்தியோகத்தர்களின் இடமாற்றங்களும் இரத்துச் செய்யப்பட்டுள்ளன.

வரி விளம்பரம்

விற்பனைக்கு

மீண்டும் வந்துள்ளது சகல விதமான தேவைகளுக்கும் தேவையான வயர்கள் விற்பனைக்குஉள்ளது. ஸ்ரீ. கிருஸ்ணாஸ்ரோர்ஸ் 85, மானிப்பாய் வீதி, யாழ்ப்பாணம். போன்: 8041 2149

டிராக்ரர் பெட்டிகள் (Tr ilor) நான்கு விற்பனைக்குண்டு. தொடர்பு கொள்க, ஈஸ்வரன் காட்வெயர்ஸ், உடுப்பிட்டி. (2151)

புத்தம்புதிய பையோனியர் (Pioneer Two-in-one) எஸ். கே.—51எவ் விற்பனைக்குண்டு. விபரங்களுக்கு: 23, சுவாமியார் வீதி, கொழும்புத்துறை வீதி, யாழ்ப்பாணம். (2147)

இரண்டுதிண்டுக்கல்இரும்புப் பெட்டி 2½ அடி, 2 அடி அளவுள்ளது. உடன் பார்வையிடவும். பான்ஸி நகைக்கடை, கஸ்தூரியார் வீதி, யாழ்ப்பாணம். (2154)

திருநெல்வேலி கந்தர்மடத்தில் 2½ பரப்பு விற்பனைக்கு உண்டு. தொடர்பு: கு. மதியாபரணம், 6ம் ஒழுங்கை பலாலி வீதி, திருநெல்வேலி. 2141

தேவை

நவீன முறையில் அமையப் பெற்ற சைவ ஹோட்டலுக்கு சகல ஊழியர்களும் தேவை. 8—2—82க்கு முன் நேரில் சமுகம் அளிக்கவும். ஸ்ரீ அம்பாள் சைவ ஹோட்டல் அன்ட் பேக்கரி, ஸ்டேசன் வீதி, மாங்குளம். 2137

வயது வந்த இரண்டு பிள்ளைகளுக்கு சமையற்கலை, தையற்கலை கத்றுக் கொடுப்பதற்கு அனுபவமுள்ள (பெண்) திறமைசாலிகள் தேவை. எதிர்பார்க்கும் சம்பளம், தகைமை முதலியவற்றுடன் விண்ணப்பிக்கவும். திறமைக்கேற்ப சம்பளம் கொடுக்கப்படும். விளம்பர இல: 2142, மே/பா ''ஈழநாடு'', யாழ்ப்பாணம். 2142

யானை மார்க் குளிர்பானங்கள் ஏற்றி இறக்கி வியாபாரம் செய்யக்கூடிய வியாபாரிகளும் (Sales Men), சோடாப்பெட்டி ஏற்றி இறக்கக்கூடய கூலியாட்களும் தேவை. விண்ணப்பிக்க: விளம்பர இல: 2145, மே/பா ஈழநாடு, யாழ்ப்பாணம். 2145

தேவை

''ஆங்கிலம் ஓரளவுதெரிந்த பெண் வெளிவேலைப்பணியாளர்கள் தேவை. சைக்கிள் ஓடத் தெரிந்தவர்கள் விரும்பத்தக்கது. விண்ணப்பிக்க வேண்டிய முகவரி விளம்பர இல. 2100, மே/பா ஈழநாடு, யாழ்ப்பாணம். (2100)

எமது தொழிற்சாலைக்கு ஆண், பெண் உதவியாளர்கள் தேவை. நேரில் வரவும். விநாயகம் இன்டஸ்றியல் வேக்ஸ், 39, மணிக்கூட்டு வீதி, யாழ்ப்பாணம். (2152)

T × S பயிற்சி

ஒரு மாத எலக்றிக்கல் வயரிங் பயிற்சி, வெல்டிங் பயிற்சி 03.02.82 ஆரம்பமாகின்றது. இன்ஸ்ரிரியூட் ஓவ் என்ஜினியரிங் ரெக்னொலொஜி, 9, ஸ்ரான்லி வீதி, யாழ்ப்பாணம். 2116

எந்த நாட்டிலும் இலகுவான முறையில் பெண்கள் வேலை வாய்ப்பைப் பெற மின்னியல் ''தையல் பயிற்சி''யும் யூக்கி மெசின் பயிற்சியும் ஆரம்பம்: 2—2—82 பயிற்சிசகாலம் ஒரு மாதம் நாஷனல் அக்கடமி, மொம்சாக் கட்டிடம், 11, ஸ்ரான்லி வீதி, யாழ்ப்பாணம். 2135

சினிமா ஒப்பறேற்றர் (Operator)வேலை பழக விரும்புவோர் கீழ்க்காணும் விலாசத்தில் தொடர்பு கொள்ளவும். மிகக் கெதியில் நல்லமுறையில் பழக்கிக் கொடுக்கப்படும். மனேச்சர், லிபேட்டி சினிமா, அச்சுவேலி. 2136

பெருந் தெருக்கள் திணைக்களம்

கேரதீவு - சங்குப்பிட்டி பாதைசேவை

கேரதீவு—சங்குப்பிட்டி படகுப் பாதையில் அவசிய திருத்தங்கள் செய்யவேண்டி இருப்பதால் இப்பாதை சேவை 01—02—1982ம் திகதி முதல் ஒருவாரத்துக்குத் தற்காலிகமாக இடைநிறுத்திவைக்கப்பட்டிருக்கும்.

எஸ். பாலேந்திரா

ரதம பொறியியலாளர் (H)
யாழ்ப்பாணம்.
28—01—82.
2124

வாடகைக்கு

யாழ். நகரின் மத்தியில் ரியூட்டரி நடத்த இடவசதி உண்டு. விபரங்களுக்கு: 6, பிரதானவீதி, பருத்தித்துறை. 2127

பொதுக்கூட்டம்

[வேலணை]

உலகத் தமிழ் பண்பாட்டு இயக்க இலங்கைக் கிளையின் வருடாந்தப் பொதுக்கூட்டம் இம்மாதம்21—ந் திகதி ஞாயிற்றுக்கிழமை இலங்கைக் கிளையின் தலைவர் திரு. பொன். பூலோகசிங்கம் தலைமையில் யாழ்ப்பாணத்திலுள்ள காரியாலயத்தில் நடைபெறவிருக்கின்றது.

வருடாந்தப்பொதுக்கூட்டத்தில் உலகத் தமிழ் பண்பாட்டு இயக்கத்தின் உலகலாவிய உறுப்பினர்களான பொதுச் செயலாளர் குரும்பசிட்டி இரா. கனசரத்தினம், உப செயலாளர் திரு. ஆ, சண்முகலிங்கம் உப பொருளாளர் திரு. நா. பத்மநாதன ஆகியோர்களும் கலந்துகொண்டு சிறப்புரையாற்றவுள்ளார்கள். [இ]

மீனவரின் ஒத்துழைப்பு

(மண்டைதீவு)

மண்டைதீவு துறைமுக வேலைகளை திருததியமைப்பதற்கு பன்முகப்படுத்தப்பட்ட வரவு செலவுத்திட்டத்தில் பதினைந்தாயிரம் ரூபா ஒதுக்கீடு செய்து செலவிடப்பட்டும் மேற்படி துறைமுக வேலைகள் பூர்த்தியாதகாரணத்தால் இப்பகுதி மீனவர்களின் தீவிர முயற்சியாலும் ஒத்துழைப்பாலும் இருநூற்றிஐம்பது அடி நீளமான தாம்போதி அமைக்கும் வேலைகளை செய்து முடிக்கப்பட்டுள்ளது.

அபிவிருத்திசபைகள்

2ம் பக்கத் தொடர்ச்சி)

வாழ்வின்போது ஒன்று பேசதல்மூலம் எண்ணத்தை அறியத்தரலாம்; அல்லது எழுதது மூலம் செய்யலாம்.

நாம் காண்கின்ற பிரயாணம் ஒரு தரமே. இஃது தெரிந்த விஷயம். இப்பிரயாணத்திலே அன்பாயிருந்து நல்லது செய்வதே விரும்பத்தக்கது. காலம் கடத்திவிட்டு கவலைப்படுவதனைத் தவிர்ப்போம்.

மாவட்ட அபிவிருத்திச்சபைதன் எல்லைக்குள் நின்று இம் முயற்சிகளிலும் ஈடுபடவேண்டும். எல்லா மாவட்டங்களிலும் அபிவிருத்திச்சபைகள் இவற்றில் அக்கறை காட்டி; பணம் செலவு செய்து அபிவிருத்தி செய்யவேண்டும். அப்போதுதான் சமுதாயத்திற்கான அபிவிருத்தி முழுமை பெறும்.

கிராமிய மீளமைப்பு பாலர் பாடசாலை

(யாழ்ப்பாண)

இலங்கைக் கிராமிய மீளமைப்பு நிறுவனத்தின் ஆதரவில் புத்தூர் மணல் பகுதியில் பாலர் பாடசாலையொன்று அண்மையில் நிறுவனத் தலைவர் திரு. பி, கே, பொன்னம் பலத்தினால் திறந்துவைக்கப்பட்டது, ஆசிரியர் திரு. வே, இளையக்குட்டி தலைமையில் நடைபெற்ற இவ் வைபவத்தில் யாழ் மாவட்ட அபிவிருத்திசபை உறுப்பினர் திரு. ந இராசேந்திரன். திரு, சு, மு, முருகேசு இலங்கை கிராமிய நிறுவனத்தைச் சேர்ந்த செல்வி அ, ராஜேஸ்வரி செல்வி தங்கராணி ஆகியோர் உரையாற்றினர், இந்த வைபவத்தில் ஜேர்மன் நாட்டைச் சேர்ந்த செல்விகள் ஹெல்கா. மொனிக்கே ஆகியோரும் கலந்து கொண்டனர், (உ)

உப்பு அரைக்கும் ஆலை

(மண்டைதீவு]

ஊர்காவற்துறை மீனவர் கூட்டுறவுச்சங்கத்தின் நிர்வாகத்தில் மண்டைதீவு கடற்கரைக்கு அண்மையில் உப்பு அரைக்கும் ஆலைஒன்று அமைக்கப்பட்டுள்ளது.

மலேரியா காய்ச்சல்

(அரியாலை)

அரியாலை கலைமகள் வட்டாரத்தைச் சேர்ந்த ஒருவர் மலேரியாக் காய்ச்சலால் பீடிக்கப்பட்ட நிலையில் கிளிநொச்சி அரசினர் வைத்தியசாலையில் சிகிச்சைக்காக அனுமதிக்கப்பட்டதைத் தொடர்ந்து, கிளிநொச்சி சுகாதார வைத்திய அதிகாரியின் பணிப்புரையின் பேரில் யாழ்ப்பாண மாநகர சபையின் சுகாதாரப்பகுதியினர் கலைமகள் வட்டாரத்தின ஒரு பகுதியில் மலேரியாத் தடுப்பு வேலைகளை மேற்கொண்டுள்ளனர்.

இயக்குநர் சபை உறுப்பினர்கள்

(வேலணை]

வேலணை பலநோக்குக்கூட்டுவுச்சங்கத்தின் பின்வருவோர் புதிய இயக்குநர்களாக பின்வருவோர் தெரிவு செய்யப்பட்டுள்ளனர்.

திரு. சு. சீவரத்தினம், திரு. வ. ஐயாத்துரை, திரு. கே. தனபாலன், திரு. நா. பாலச்சந்திரன், திரு செ. ஜெகதீஸ்வரநாதன், திரு. ச. தெப்பியாஸ், திரு. க. பாலசுப்பிரமணியம்.

கூடிய சம்பளத்துடன் உடனடி வேலை வாய்ப்பு

எமது சங்க மூலம் காங்கேசன் சிமெந்து தொழிற்சாலைக்கு வேலை செய்யக் கூலி ஆட்கள் தேவைப்படுகின்றனர். விருப்பமுடையவர்கள் மூன்று கடவுச்சீட்டு அளவு புகைப்படங்களுடனும், 10 ரூபாய் பணத்துடனும் நேரடியாக காலை 9 மணிக்குப் பின் தொடர்பு கொள்ளவும்.

சு. ஸ்ரீபாஸ்கரன்,
தலைவர்,
மல்லாகம் கிராம அபிவிருத்திச் சங்கம். (2

சங்கானை இந்து இளைஞர் மன்றம்

28-1-1982 நடைபெற்ற

அதிர்ஷ்ட சீட்டிழுப்பின் பெறுபேறுகள்

1ம் பரிசு	இல	I 009
2-ம் பரிசு	இல.	E 433
3ம் பரிசு	இல	D 486
4-ம் பரிசு	இல	G 431
5-ம் பரிசு	இல	H 054

ஆறுதல் பரிசுகள்

1. G 310	2. [illegible] 310	3. [illegible] 062	4. B 033
5. [illegible] 435	6. A 196	7. F 175	8. K 112
9. G 021	10. F 388	11. C 292	12. A 364
13. D 249	14. F 461	15. H 227	
16. I 096	17. L 014	18, F 190	
19. B 500	20. H 109	21. J 478	
22. I 336	23. A 335	24. [illegible] 452	25. L 061

15—2—1982க்கு முன்பு பரிசை பெற்றுக்கொள்ளவேண்டும் (2148)

31-வது நாள் நினைவாஞ்சலி

09-02-1982 பிற்பகல் 3-30

திருமதி இரத்தினமலர் ஹன்ட்

(காலஞ்சென்ற குலத்துங்கம் அவர்களின் புத்திரி)

தோற்றம்
06-01-1914

மறைவு
10-01-1982

விவாகம்
31 01-1932

அன்னாரின் மரணச்சடங்கில் கலந்துகொண்டவர்களுக்கும் அனுதாபச்செய்தி அனுப்பியவர்களுக்கும் எமது மனமார்ந்த நன்றியைத் தெரிவிக்கிறோம்.

திரு ஹன்டு பிள்ளைகளும் குடும்பத்தவரும்.

சாவகச்சேரி,
01—02—82. (2150)

நீங்கள் ஒரு கராஜ் சொந்தக்காரராகவோ அல்லது புதிய, புதுப்பிக்கப்பட்ட வாகனத்தின் இறக்குமதியாளராகவோ இருப்பின் எமது காரியாலயத்தில் ''முகவராக''ச் சேர்ந்து மேலதிக வருமானத்தைப் பெற்றுக்கொள்ளுங்கள்.

நாம் பிரதானமாக கீழ்க்கண்ட இடங்களில் வசிப்பவர்களையே முகவர்களாக விரும்புகின்றோம்.

யாழ்ப்பாணம்	சங்கானை	கிளிநொச்சி
அச்சுவேலி	வட்டுக்கோட்டை	வவுனியா
புத்தூர்	காரைநகர்	மன்னார்
வல்வெட்டித்துறை	கொடிகாமம்	முல்லைத்தீவு
காங்கேசன்துறை	சாவகச்சேரி	

மேலும் விபரங்களுக்கு கடிதமூலமாகவோ அல்லது நேரில் வந்தோ என்னுடன் தொடர்பு கொள்ளவும்.

விற்பனை முகாமையாளர்,

த பினான்ஸ் கம்பனி லிமிட்டெட்,

249, மின்சார நிலைய வீதி, யாழ்பாணம்.

சுதந்திர தினத்தை

ஆக்ரமிப்பு எதிர்ப்பு தினமாக அனுஷ்டிக்கவும்

தமிழ் மக்களுக்கு தமிழ் ஈழ விடுதலை அணி கோரிக்கை

(யாழ்ப்பாணம்)

இம்மாதம் 4ம் திகதி சுதந்திர தினத்தை" ஆக்கிரமிப்பு எதிர்ப்பு தினமாக அனுஷ்டிக்குமாறு தமிழ் மக்களைக் கோருவதென்று தமிழ் ஈழ விடுதலை அணி தீர்மானித்துள்ளது.

தமிழ்ஈழ விடுதலை அணித் தலைவர் டாக்டர் எஸ். ஏ. தர்மலிங்கம் தலைமையில் நடைபெற்ற மேற்படி அணியின் செயற்குழுக் கூட்டத்திலேயே மேற்கண்ட தீர்மானம் நிறைவேற்றப்பட்டது.

இக்கூட்டத்தில் நிறைவேற்றப்பட்ட தீர்மானத்தின் விபரம் வருமாறு:

"1948ம் ஆண்டு இலங்கைத் தீவின் மக்களுக்கு சுதந்திரம் கிடைத்ததாகக் கூறப்படுகிறது. தமிழ் மக்களையும் தமிழ் ஈழத்தையும் பொறுத்த வரையில் அது உண்மையான சுதந்திரமே அல்ல. அது ஒரு எஜமானன் மாற்றமாகும்.

ஆங்கில ஏகாதிபத்தியம் அகன்று அந்த இடத்திற்கு சிங்கள பௌத்த ஏகாதிபத்தியம் நிரந்தரமாக அமர்த்தப்பட்ட தினமே 1948 பெப்ரவரி 4ம் திகதியாகும்.

தமிழ் மக்களைப் பொறுத்த வரையில் பெப்ரவரி 4ம் திகதி சுதந்திர நாளோ உரிமைகள் மீண்ட நாளோ அல்ல. அடிமைத்தனம் இறுகிய நாளே அந்நாளாகும்.

1956ம் ஆண்டு தனிச் சிங்களச்சட்டத்தை அமுல்செய்து தமிழ்மக்களை நிரந்தர அடிமைகளாக்கிய நாள் முதல் இது வரை அமரர்கள் தந்தை செல்வா, தலைவர் வன்னியசிங்கம், நாகநாதன் ஆகியோர் தலைமையில் சுதந்திரதினத்தை துக்கநாளாகவும் துயரநாளாகவும் கரிநாளாகவும் ஒற்றை ஆட்சியின் கீழ் உள்ள சிங்கள ஏகாதிபத்தியத்தை எதிர்க்கும் நாளாகவும் அனுஷ்டித்து மூர்த்தண்ணியமாக எதிர்த்து வந்துள்ளனர். அதனை நாமும் தொடர்ந்து கடைப்பிடிக்க வேண்டும்.

எனவே தமிழ்ஈழத்தைப் படைபலத்தால் ஆக்கிரமித்து வரும் சிங்கள பிறிலங்கா அரசு கொண்டாடும் சுதந்திரதின விழாக்கள், கொண்டாட்டங்கள், விளையாட்டுப் போட்டிகள், கலைவிழாக்கள் அனைத்தையும் முற்றுகைப் பகிஷ்கரித்து அத்தினத்தை ஆக்கிரமிப்பு எதிர்ப்பு தினமாக அனுஷ்டிக்குமாறு தமிழ் மகக்ள் அனைவரையும் விடுதலைஅணி அறைகூவிஅழைக்கிறது."(இ)

அல்லைப்பிட்டி சந்திக்கு அருகில்

வயலில் ஒரு சடலம்! கொலையா?

[மண்டைதீவு]

அல்லைப்பிட்டி சந்திக்கு அண்மையில் வயல்வெளியில் காணப்பட்ட சடலம் அடையாளம் காணப்பட்டுள்ளது.

சடலத்தில் காயங்கள் காணப்பட்டன.

யாழ்ப்பாணம் தேவரிக் குளத்தைச் சேர்ந்த ஜோசப் பெர்ணண்டோ அல்லது துரை ராஜா (35 வயது) என்பவரின் சடலம் என்று அவரது மனைவியினால் அடையாளம் காணப்பட்டுள்ளது.

இறந்தவரின் மனைவி ஊர்காவற்றுறைப் பொலிசாருக்கு அளித்துள்ள முறைப்பாட்டில் தனது கணவர் யாழ். மீன் சந்தையில் தொழில்செய்பவர் என்றும் கடந்த வியாழக்கிழமை தொழிலுக்குச் சென்றவர் பின்னர் வீடு திரும்பவில்லை என்றும் தெரிவித்துள்ளார்.

அல்லைப்பிட்டிச் சந்திக்கு அருகிலுள்ள சோமசுந்தரேசனுக்குச் சொந்தமான வயலில் அருவிவெட்டச் சென்ற தொழிலாளர்கள் இச் சடலத்தைக் கண்டனர்.

ஸ்தலத்துக்குச் சென்ற ஊர்காவற்றுறை நீதவான் திரு. ரி. கே. திலகன் பிரேதபரிசோதனைக்கு உத்தரவிட்டார்.

அரசு--கூட்டணி இன்று சந்திப்பு

(கொழும்பு)

அரசு கூட்டணி உயர்மட்டப் பேச்சுக்கள் மீண்டும் இன்று நடைபெறுகிறது.

ஜனதிபதி மாளிகையில் இன்று மாலை நடைபெறும் இப்பேச்சுவார்த்தைகளில் கலந்துகொள்ளும் பொருட்டு எதிர்க்கட்சித் தலைவர் திரு. அ. அமிர்தலிங்கம் உட்பட்டக் கூட்டணி எம்.பிக்கள் பலரும் கொழும்பு வந்துள்ளனர்.

நூல்நிலையம் புனரமைப்பு

(வேலணை)

யாழ்.மாவட்ட அபிவிருத்தி சபையின் உப அலுவலகங்களில் ஒன்றான அனலை தீவு உபஅலுவலகத்தின் நூல்நிலையத்தை புணரமைப்புச் செய்வதற்கான நடவடிக்கைகளை நிர்வாக மேற்பார்வையாளரும் ஊர்காவற்றுறை உதவி அரசாங்க அதிபருமான திரு. எஸ் பாலரத்தினம் மேற்கொண்டுள்ளார்.

இளம் மனைவி தற்கொலை

(மண்டைதீவு)

நாவலப் பிட்டியிலுள்ள தனது தாயையும், சகோதரனையும் பார்க்க கணவர் பணம் கொடுக்காததினால் மனமுடைந்த ஒரு குடும்பப்பெண், கிருமிநாசினி அருந்தித் தற்கொலைசெய்துகொண்டார்.

அல்லைப்பிட்டி முதலாம் வட்டாரத்தைச் சேர்ந்த திருமதி அன்ரன் முத்துலட்சமி (22 வயது) என்பவரே தற்கொலை செய்துகொண்டவராவார்.

இறந்தவரின் கணவர் சாட்சியமளிக்கையில், நாவலப் பிட்டியைச் சேர்ந்த தமது மனைவி, தமது தாயையும் சகோதரனையும் பார்க்கப் போக தம்மிடம் பணம் கேட்டதாகவும் பணம் கொடுக்காததினால் விரக்தியுற்றுக் காணப்பட்டதாகவும் கூறினார்.

மரணவிசாரணை நடத்திய அல்லைப்பிட்டி திடீர்மரண விசாரணை அதிகாரி திரு. அ. வல்லிபுரநாதன் தற்கொலை என்று தீர்ப்பளித்தார். ஊர்காவற்றுறை பொலிஸ்நிலையத்தைச் சேர்ந்த கான்ஸ்டபிள் கணபதிப்பிள்ளை முருகேசு சாட்சிகளை ஆஜர்செய்தார்.

இன்று பாரதிவிழா

(யாழ்ப்பாணம்)

கோண்டாவில் இராமகிருஷ்ண மகாவித்தியாலயத்தில் இன்று பாரதி நூற்றாண்டு விழா மேற்படி வித்தியாலய அதிபர் திரு. க. சொக்கலிங்கம் தலைமையில் நடைபெறும்.

இந்திய -- பாகிஸ்தான்

கூட்டுக்கமிஷன் யோசனை: பாகிஸ்தான் ஏற்றது

புதுடில்லி, ஜன. 31

இந்தியப் பிரதமர் திருமதி இந்திரா காந்திக்கும் பாகிஸ்தான் வெளி நாட்டமைச்சர் ஜனப்ஆகா ஷாகிக்குமிடையே இன்று நடைபெற்ற பேச்சுவார்த்தைகளில் பிரதமர் திருமதி இந்திராகாந்தி தெரிவித்த கூட்டுக்கமிஷன் அமைக்கும் யோசனையை ஜனப் ஆகாஷாகி ஏற்றுக் கொண்டார்.

இந்திய வெளிநாட்டமைச்சருடன் தொடர்ந்து பேச்சுவார்த்தை நடத்திவரும் இவர் இன்று இந்தியப்பிரதமர் திருமதி இந்திரா காந்தியைச் சந்தித்தார்.

இச்சந்திப்பின் போது பிரதமர் இந்திராகாந்தி கூட்டுக் கடிஷன் ஒன்றை அமைத்து இரண்டு நாடுகளுக்குமிடையே நிலவும் சுருத்து வேறுபாடுகளைக் களைய நடவடிக்கை எடுக்க வேண்டும் என்று யோசனை தெரிவித்தார். இந்த யோசனையை பாகிஸ்தான வெளியுறவு அமைச்சர் உடனடியாகவே ஏற்றுக்கொண்டார்.

இந்திய — பாகிஸ்தான் போர்விலக்கல் ஒப்பந்தம் பற்றி இன்று இரண்டாவது நாளாகவும் பேச்சுவார்த்தைகள் நடைபெற்றன. இரண்டு வெளிநாட்டு அமைச்சர்களும் இப்பேச்சுவார்த்தைகளில் கலந்து கொண்டனர்.

நாளை திங்கட்கிழமை காலை புறப்படலிருந்த பாகிஸ்தான் வெளிநாட்டு அமைச்சர் மற்று மொருசுற்றுப்பேச்சுவார்த்தைகளை நடத்த விரும்பி நாளை பிற்பகல் தான் இஸ்லாமாபாத் திரும்புகின்றார்.

இளவாலையில்...

(1-ம் பக்கத் தொடர்ச்சி)

ஸ்கந்தாவில் களவுபோன கல்லச்சு

இது இவ்வாறிருக்க சுன்னாகம் ஸ்கந்தவரோதயாக் கல்லூரியில் கொள்ளையடிக்கப்பட்ட 'ரோனியோ' இயந்திரமும் மற்றும் ஆய்வுகூட உபகரணங்களும் மானிப்பாய் இந்துக்கல்லூரி விளையாட்டு மைதானத்தில் கைவிடப்பட்ட நிலையில் கண்டுபிடிக்கப்பட்டுள்ளதாகத் தெரிவிக்கப்பட்டுள்ளது.

அண்மைக்காலங்களில் அனுமதேயமாக வெளியிடப்பட்ட இவ்வியக்கத்தோடு சம்பந்தப்பட்ட பிரசுரங்கள் இக் கல்லச்சு இயந்திரத்தில் அச்சிடப்பட்டிருக்கலாம் எனப் பொலிஸ் வட்டாரம் தெரிவித்தது.

ஆனைக்கோட்டைப்பொலிஸ் நிலையத்தில் கொள்ளையடிக்கப்பட்ட 22 துப்பாக்கிகளில் ஒன்று கைப்பற்றப்பட்டதைத் தொடர்ந்து மீதி 21 துப்பாகிகளும் இயக்கத்திலுள்ள பயிற்சிபெற்ற முக்கிய அங்கத்தவர்களிடமே இருப்பதாகக் கூறப்படுகிறது. இவைகளும் கைப்பற்றப்படுவதற்கான சாத்தியக்கூறுகள் தற்போது நடைபெறும் விசாரணைகளிலிருந்து தென்படுவதாகப் பொலிசார் நம்பிக்கை தெரிவித்தனர்.

சிமெந்து

(1-ம் பக்கத் தொடர்ச்சி)

சட்: பார்வையிடுவதற்முன் எப்போது எதனை பைக்கற் விநியோகிக்கப்பட்டது?—16.11.79ல் 150 பைக்கற் வழங்கப்பட்டது.

நீதிபதி: நீர் இருப்பெடுத்த பொழுது 1ம் எதிரி நின்றாரா?—இல்லை.

நீதிபதி: 2ம் எதிரியிருந்தாரா?—ஆம்.

நீதிபதி: 2ம் எதிரியிடம் 104 பைக்கற் குறைவது பற்றிக் கதைத்தீரா?—நான்விசாரித்த பொழுது 1ம் எதிரி சிமெந்தை ஏற்றி அனுப்பியதாக 2ம்எதிரி ஒப்புக் கொண்டார்.

நீதிபதி: பொருட்கள் வீடு கட்டுவதற்கு வழங்கப்பட்டால் எவ்வளவுகாலத்துக்குள் எடுத்துச்செல்லவேண்டும்?—வழங்கிய உடனேயே எடுத்துச் செல்லவேண்டும்.

எஸ். முருகையா என்பவரும் சாட்சியமளித்தபின்னர் நீதிபதி இம்மாதம் 15ம் திகதிக்கு விசாரணையை ஒத்தி வைத்தார்.

நன்றி நவிலல்

சதாசிவம் சட்டநாதன் (கிளாக்கர்)

யாழ்ப்பாணம் ஆனைப்பந்தியைச் சேர்ந்த சதாசிவம் சட்டநாதன் கிளாக்கர் (அரச அதிகாரம் பெற்ற மொழி பெயர்ப்பாளர், யாழ்.மாவட்ட நீதிமன்றம்) 1982-01-28ல் இறைவன்டி சேர்ந்தார். அன்னார் பரமேஸ்வரியின் அன்புக்கணவரும், சிதம்பரநாதன் (இலங்கை புகையிரதத் திணைக்களம், பாலப்பகுதி-முகாரி), செந்தில்நாதன் (படவரைஞர், ஈராக்), தனேஸ்வரி, யோகேஸ்வரி, இரத்தினேஸ்வரி (விற்பனை அபிவிருத்தித் திணைக்களம்), ஆனந்தேஸ்வரி (கல்வித் திணைக்களம்), பரமேஸ்வராநாதன் (விற்பனை அபிவிருத்தித் திணைக்களம்) ஆகியோரின் அன்புத்தகப்பனாரும், சின்னராசா, பூபாலசிங்கம், திறியம்பகமூர்த்தி, யோகேஸ்வரி, நாகேஸ்வரி ஆகியோரின் அன்பு மாமனாருமாவார், அன்னாரது இறுதிச் சடங்குகளில் கலந்து கொண்டவர்களுக்கும் அனுதாபச் செய்திகள் அனுப்பியவர்களுக்கும் எமது நன்றியைத் தெரிவிக்கின்றோம்.

மனைவி, மக்கள், மருமக்கள்.

2155

காணி விற்பனைக்கு

யாழ். நகர் பெரியகடையில், மின்சாரநிலைய வீதிக்கு மிக அருகாமையில் 5 1/2 பரப்பு வெறும் காணி விற்பனைக்குண்டு. யாழ்.நகரின் முக்கிய கேந்திர ஸ்தானத்தில், பிரதான பஸ் நிலையத்தின் முன் அமைந்துள்ளது. கைத்தொழில் அல்லது வர்த்தக தேவைகளுக்குப் பொருத்தமானது. கோரப்படும் அதி உயர்ந்த விலைக்கே விற்கப்படும்.

விளம்பர இல: 2089, மே/பா, ஈழநாடு, யாழ்ப்பாணம்.

2089

மரண அறிவித்தல்

--தில்லைநாதன் சிவநாதன்--

நாரந்தனையைச் சேர்ந்த காலஞ்சென்ற தில்லைநாதனின் மகனும், இளைப்பாறிய பொதுச்சுகாதார நுண்பொறியியல் இலாகா படவரைஞருமான திரு. சிவநாதன் 29-1-82 வெள்ளிக்கிழமை காலமானார். அன்னாரின் பூதவுடல் தகனக்கிரியைக்காக இன்று 1-2-82 திங்கட்கிழமை பிற்பகல் 4 மணிக்கு அன்னாரின் இல்லமான வண்ணார்பண்ணை பி. ஏ. தப்பி ஒழுங்கை 2ம் இலக்க 'சிவசிந்து' என்னும் இல்லத்திலிருந்து கோப்பயன் மனல் மயானத்திற்கு எடுத்துச் செல்லப்படும்.

தகவல்: மனைவி சிவானுகூலம், மக்கள்: சிவஜா, சிவாத்மன், சிவஹரன்,- சிவராமன், சிவானுஜன், சகோதரியர்: புஷ்ராணி திடவீரசிங்கம், ராஜேஸ்வரி நமசிவாயம், புனிதவதி சிவகாந்தா, இன்பராணி லக்ஷ்மி காந்தா, மருமகள்: ராதிகா.

2156

இப்பத்திரிகை யாழ்ப்பாணம் சிவன்கோவில் மேற்கு வீதி, 68-ம் இலக்கத்திலுள்ள "ஈழநாடு" லிமிட்டெட்டுக்காகயாழ்ப்பாணம் காங்கேசன்துறை வீதி, 303 ம் இலக்கத்திலுள்ள கலாநிலைய அச்சகத்தில் 1982 ஆம் பெப்ரவரி மீ 1-ம் திகதி அச்சிட்டு வெளியிடப்பட்டது. Registered as Newspaper. The General P.O., Sri Lanka Regd. Q.B.100236/81. P.O. Box 49, Jaffna தொலை பேசி: 7707, 389, 8126.