பொது நூலகம்
யாழ்ப்பாணம்.

விலை ரூபா 1-25

ஈழநாடு

THE EELANADU
NATIONAL TAMIL DAILY

ஸ்ரீ 16 தை 5 ரபி - ஆகி 26 இதழ் 334
யாழ்ப்பாணம் வெள்ளிக்கிழமை 18-1-85

● உட்பூசல் விரிசலாகிறது

எம். ஜி.ஆரை நேரில் சந்திக்க 'திரு' நியுயோர்க் புறப்பாடு

(சென்னை)

"எனது ராஜினமா குறித்து தமிழ்நாடு முதலமைச்சர் திரு. எம். ஜி. ராமச்சந்திரனை நியுயோர்க்கிலுள்ள புறூக்ளின் மருத்துவமனையில் சந்தித்து உரையாடவுள்ளேன்."

இவ்வாறு தமிழ்நாடு வணிக, சத்துணவுத்திட்ட அமைச்சராகவிருந்து பதவியை ராஜினமாச்செய்த திரு. எஸ். திருநாவுக்கரசு நேற்று சென்னையில் நிருபர்களிடம் தெரிவித்தார்.

அவர் அங்கு மேலும் தெரிவித்ததாவது:-

"இன்று புதுடில்லி செல்லவுள்ள நான், மீண்டும் சென்னை வந்து, ஓரிரு தினங்களில் முதலமைச்சர் திரு. எம். ஜி. ராமச்சந்திரனை சந்

(3-ம் பக்கம் 5ம் கலம் பார்க்க)

900 தொன் மா

[மாவிட்டபுரம்]

காங்கேசன்துறைமுகத்தில் 900 தொன் கோதுமை மா இறக்கும் வேலைகள் ஆரம்பமாகியுள்ளன.

● மயிலிட்டியிலிருந்து இந்தியாவுக்கு

அகதிகளாகச் சென்ற 23 பேர்!

இளம்பெண்பலி;19பேர்கைது!!

தொழிலில்லாத கஷ்டத்தால் படகில் புறப்பட்டனராம்

(யாழ்ப்பாணம்)

மயிலிட்டியிலிருந்து அகதிகளாக இயந்திரப்படகில் இந்தியாவுக்குச் சென்ற 23 பேர் மீது கடற்படையினர் நேற்று முன்தினமிரவு சுட்டதில் ஒரு இளம் பெண் பலியானர். கைக்குழந்தை ஒன்றும் மற்றும் இருவரும் காயமடைந்தனர். படகில் சென்ற மற்றைய 19 பேரும் கைதுசெய்யப்பட்டனர்

இச்சம்பவத்தி போது மயிலிட்டியைச் சேர்ந்த 15 வயதான பெருமாள் விஜயலட்சுமி பலியானர். 10 மாதக் குழந்தையான த. தசவர்மனுக்கு நாரியினல் குண்டு பாய்ந்து நெஞ்சினல் வெளியேறியுள்ளது. சுவாமிநாதர் தம்பிராசா (65 வயது), துரைராஜா செல்வரத்தினராசா (38 வயது) ஆகியோரும் காயமடைந்துள்ளனர்.

19 பேர் கைது

கிருஷ்ணராசா, நேசராசா, கமலநாதன், கிருஷ்ணவேணி உட்பட 19 பேர் கடற்படையினரால் கைது செய்யப்பட்டு, விசாரணைக்காகக் காங்கேசன்துறை ஹாபர்வியூ ஹோட்டலுக்குக் கொண்டு செல்லப்

(4-ம் பக்கம் 4ம்கலம் பார்க்க)

ராணுவ பாவனைக்குச் சென்ற வாகனம் கடத்தப்பட்டது!

[மாவிட்டபுரம்]

இராணுவப் பாவனைக்குக் கொண்டு செல்லப்பட்ட மண் அள்ளும் 'லோடர்' (புல்டோஸர்) வாகனமொன்று இனந் தெரியாத சிலரால் கடத்திச் செல்லப்பட்டுள்ளது.

இச்சம்பவம் வளலாய்ப் பகுதியில் நேற்று முன்தினம் நிகழ்ந்தது

கடத்தப்பட்ட 'லோடர்' வாகனம் காங்கேசன்துறை சிமெந்துக்கூட்டுத்தாபனத்துக்குச் சொந்தமானதாகும்.

இச்சம்பவம் வளலாய்ப் பகுதியில் நேற்று முன்தினம் நிகழ்ந்தது

கடத்தப்பட்ட 'லோடர்' வாகனம் காங்கேசன்துறை சிமெந்துக்கூட்டுத்தாபனத்துக்குச் சொந்தமானதாகும்.

தொண்டமானாறில் அமைக்கப்பட்டுள்ள இராணுவ முகாமொன்றுக்கு மண் அள்ளும் வேலை ஒன்றுக்கே இந்த

(4ம் பக்கம 3ம்கலம் பார்க்க)

மட்டக்களப்பில் மற்றுமொரு முகாம்

(மட்டக்களப்பு)

மட்டக்களப்பு புனானை புகையிரத நிலையத்திற்கு முன்பாகப் புதிய இராணுவ முகாம் ஒன்று அமைக்கப்பட்டுள்ளது.

இவ்வீதியால் செல்லும் வாகனங்களும், மக்களும், இராணுவத்தினரின் சோதனைக்குள்ளாகி வருகின்றனர்.

புனானை புகையிரத நிலைய விடுதியில் இந்தமுகாம் அமைக்கப்பட்டுள்ளது

கார் கடத்தல்

(பண்டத்தரிப்பு)

யாழ். பிரதேச சுகாதார சேவைப் பணிப்பாளரின் உத்தியோக பூர்வமான கார் துப்பாக்கி முனையில் கடத்திச் செல்லப்பட்டது.

[4ம் பக்கம் 3ம் கலம் பார்க்க]

முள்ளியவளை 15 சடலங்கள் அரச செலவில் தகனம்?

(யாழ்ப்பாணம்)

முள்ளியவளையில், இராணுவத்தினரின் துப்பாக்கிச் சூட்டுக்குப் பலியான 15 பேரின் சடலங்கள் அரசாங்க செலவில் தகனம் செய்யப்படவிருக்கிறது.

அடையாளம் காணப்பட்ட 9 சடலங்களை உறவினர்களிடம் ஒப்படைக்க முயற்சி எடுக்குமாறு முன்னள் முல்லைத்தீவு மாவட்ட சபை உறுப்பினர் திரு கே. தியாகராசா, முல்லைத்தீவு அரசாங்க அதிபர் திரு. கே. ஞானச்சந்திரனுக்கு வேண்டுகோள் விடுத்திருந்தார்.

அரசாங்க அதிபர் இது தொடர்பாக முல்லைத்தீவு மாவட்ட இணைப்பு அதிகாரி, உதவி பொலிஸ் அதிபர் ஆகியோரிடம், சடலங்களை உறவினர்களிடம் ஒப்படைக்குமாறு கேட்டிருந்தும், சடலங்கள் உறவினர்களிடம் ஒப்படைக்கப்படவில்லை.

சடலங்களை உறவினர்கள் பார்ப்பதற்கு அனுமதிக்கு

(4-ம் பக்கம் 3-ம் கலம் பார்க்க)

100 இளைஞர்கள் கைது

(மட்டக்களப்பு)

மட்டக்களப்பு மண்டூர் கிராமம் நேற்று அதிகாலை ஆயுதப்படையினரால் சுற்றி வளைக்கப்பட்டு, கடும் சோதனைக்குள்ளானது.

சுமார் 100 இளைஞர்களும், குடும்பஸ்தர்களும் விசாரணைக்காக இரு பஸ்களில் கிழக்குப் பிராந்திய பிரதிப் பொலிஸ் மாஅதிபர் அலுவலகத்திற்குக் கொண்டுசெல்லப்பட்டனர்.

வண. மேரி பஸ்தியான் மரணம்:

'சி.ஐ.டி' முன்பாக 6 பேர் சாட்சியம்

[கொழும்பு]

வங்காலை பங்குத்தந்தை அருட் திரு. மேரி பஸ்தியானின் மரணம் குறித்து பாரபட்சமற்ற விசாரணை நடத்தப்பட வேண்டுமென்று விடுக்கப்பட்ட கோரிக்கையை யடுத்து, கொழும்பிலிருந்து விசேட குற்றப் புலனாய்வுத் துறை [சி ஐ. டி] அதிகாரிகள் குழு வொன்று மன்னார் வந்து

(3-ம்பக்கம் 5-ம்கலம் பார்க்க)

"இலங்கையின் இனப்பிரச்னைக்கு அரசியல் தீர்வுகாணவேண்டும்"

இந்திய பாராளுமன்றத்தில் ஜனதிபதி கருத்து

(புதுடில்லி)

"இலங்கையின் இனப் பிரச்னைக்கு வெகுவிரைவில் அரசியல் தீர்வுகாண சம்பந்தப்பட்ட இருதரப்பினரும் முயலவேண்டும்" என்று இந்திய ஜனதிபதி திரு. ஜானி செயில் சிங் தெரிவித்துள்ளார்.

[4-ம் பக்கம் 5ம் கலம் பார்க்க)

திருமண திருமுகம்

காலம்: 19 01-1985 [நாளை] சனிக்கிழமை
காலை 6 மணி முதல் 9 மணி வரை.

இடம்: தெல்லிப்பழை ஸ்ரீ துர்க்கையம்பாள் தேவஸ்தானம்.

மணமகன்: திருநிறைச்செல்வன்
சண்முகம் தயானந்தன்

மணமகள்: திருநிறைச்செல்வி
நடராஜா மாலினி

திருமண வைபவத்தில் சுற்றஞ்சூழ வருகைதந்து சிறப்பிக்குமாறு உங்கள் அனைவரையும் அன்புடன் அழைக்கின்றோம்.

திரு திருமதி
இ சண்முகம்
குடும்பத்தினர்

45, இராசாவின் தோட்டம்,
யாழ்ப்பாணம்.

திரு திருமதி
A. S நடராஜா
குடும்பத்தினர்

(பிரபல பத்திரிகை விற்பனையாளர்கள்)
40A, முத்தமிழ் வீதி,
காரைநகர் வீதி,
யாழ்ப்பாணம்.

1408

ஆங்கில பேச்சுப் பயிற்சி வகுப்பு

சென். பீற்றர்ஸ் மெதடிஸ்த சபை, ரிம்மர் மண்டபத்தில் நடத்தும் மேற்படி வகுப்பு 19-1-85 சனிக்கிழமை காலை 8-30 மணிக்கு ஆரம்பமாகும்.

திருமதி மா. ஜெயச்சந்திரன்,
இல: 9, வேம்படி வீதி,
யாழ்ப்பாணம்.

1390

உ
சிவமயம்

திருமண அழைப்பு

அன்புடையீர்!

நிகழும் மங்கலகரமான ரக்தாக்ஷி வருடம் தைத் திங்கள் 6ம் நாள் (19-1-85) சனிக்கிழமை பகல் 11-40 மணிமுதல் 12-40 மணிவரையுமுள்ள சுப வேளையில்

எமது புத்திரன்
திருநிறை செல்வன்
நடேசகுமாரன்
அவர்களுக்கும்

எமது புத்திரி
திருநிறை செல்வி
யசோதா
அவர்களுக்கும்

திருமணம் நடாத்த நிச்சயித்துள்ளோம். அத்தருணம் தாங்கள் வருகைதந்து மணமக்களை ஆசீர்வதிக்குமாறு அன்புடன் அழைக்கின்றோம்.

திருமணவைபவம் நடைபெறும் இடம்:
சைவ மங்கையர் கழகம்
உருத்திர மாவத்தை
வெள்ளவத்தை, கொழும்பு.

இங்ஙனம்
தங்கள் நல்வரவை நாடும்

திருமதி
சி. நவரத்தினம்,
15, 36 லேன்,
வெள்ளவத்தை.
கொழும்பு.

திரு. திருமதி
தில்லைநாதன்,
2 1/2, கமோர்ஸ் அவெனியூ
வெள்ளவத்தை.
கொழும்பு.

(1399)

48-வது நாள் நினைவஞ்சலி

கதிரவேலு அரவிந்தன் (ரவி)

தோற்றம்: 29-05-1968 மறைவு: 2-12-1984

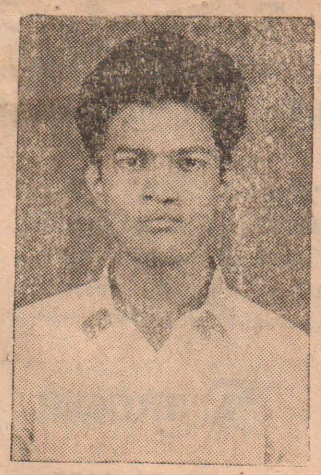

வவுனியாவில் படுகொலை செய்யப்பட்ட எங்கள் அன்பு ஆருயிரே!

நீங்கள் எம்மைவிட்டு இளவயதில் பிரிந்து இன்றுடன் 48 நாட்கள் கடந்து விட்டாலும் உங்கள் நினைவுகள் என்றுமே தாயகத்தை விட்டகலாத அணையா ஒளி விளக்காய் எம் உள்ளங்களில் வாழ்வீர்கள்.

15-01-1985 அன்று நடைபெற்ற வீட்டுக் கிருத்தியத்தில் கலந்து கொண்டு எமது துயரத்தில் பங்கு கொண்ட அனைவருக்கும் எமது நன்றியை தெரிவித்துக் கொள்கிறோம்.

உங்கள் பிரிவால் வேதனையுறும்
பெற்றோர் திரு. திருமதி
கந்தையா கதிரவேலு,
(தபாலதிபர், வல்லன், புங்குடுதீவு)
சகோதரர், உறவினர்கள்.

முத்தட்டி ஒழுங்கை
கோண்டாவில் மேற்கு,
கோண்டாவில்.

1395

வரி விளம்பரம்

விற்பனைக்கு

கே. கே. எஸ். வீதியில், முட்டாஸ் கடை சந்தியிலிருந்து சத்திரச் சந்திக்கிடையில் ஒரு கடை விற்பனைக்குண்டு. விபரங்களுக்கு 148, கே. கே. எஸ், ரோட், யாழ்ப்பாணம்.

1376

வாடகைக்கு

தெகிவளையில் பாதுகாப்பான இடத்தில் எல்லா வசதிகளுடனும் one roomed annexe வாடகைக்கு உண்டு. பெஞ்சமின் மரியதாஸ், 732, ஆசுப்பத்திரி வீதி, (உபதபாலகத்திற்கு முன்) யாழ்ப்பாணம். அல்லது 16, Jayawardene Mawathe, Dehiewela. Telephone: 712067. (1384)

வகுப்புக்கள்

ஆங்கில வகுப்புக்கள் கிழமை நாட்களில் (எல்லோருக்கும்) நடைபெறுகின்றன. C. அரியராசா (Retd. Govt. Officer) 182, நாவலர் வீதி, பெருமாள் கோவிலடி, யாழ்ப்பாணம். 1382

தேவை

யாழ்ப்பாணத்திலுள்ள ரவல்ஸ் நிறுவனத்திற்குப் பொறுப்பாளராகக் கடமையாற்றக்கூடிய பெண் ஒருவர் தேவை. ஆங்கில தட்டச்சு தெரிந்தவர்கள் விரும்பத்தக்கது. நேரில்வரவும். தொடர்பு: தங்கவேல் மாளிகை, மானிப்பாய் வீதி, உரும்பிராய். 1388

தவறிவிட்டது

யாழ்ப்பாணத்திலிருந்து மானிப்பாய் செல்லும் வழியில் இல. 620933236 V அடையாள அட்டை தவறி விட்டது கண்டெடுத்தவர்கள் சு. தெய்வேந்திரம் சண்முகராசா சுதுமலை தெற்கு, மானிப்பாய் என்ற விலாசத்தில் ஒப்படைக்கவும். 1398

கடந்த 15-ம் திகதி செவ்வாய்க்கிழமை நல்லூர் பருத்தித்துறை வீதி முத்திரைச்சந்திக்கும் கோயில் வீதி நாவலர் வீதி சந்திக்குமிடையில் சைக்கிளில் வரும் போது எனது தேசிய அடையாள அட்டை (511192099 V) தவறிவிட்டது. கண்டெடுத்தவர்கள் தயவு செய்து சு. சண்முகநாதன் 292/4 நாவலர் வீதி, யாழ்ப்பாணம் என்ற விலாசத்தில் ஒப்படைக்கவும். 1396

யாழ். மகளிர் குழு
அதிர்ஷ்டலாபச்சீட்டு

மகளிர் குழு அதிர்ஷ்டலாபச் சீட்டு (19-1-85ல்) இழுக்கப்படவேண்டிய திகதி காலவரையின்றி பிற்போடப்பட்டுள்ளது என்பதை சகல கூட்டுறவு நண்பர்களுக்கும் தெரிவித்துக் கொள்ளுகின்றோம். அதிர்ஷ்டலாபம் பார்க்கப்படும் திகதி பின்னர் அறிவிக்கப்படும்.

மகளிர் குழு
யாழ். ப. நே. கூ. சங்கம்.
127, கே. கே. எஸ். வீதி,
யாழ்ப்பாணம், 1392

---

1 ஸ்பெயின் பிரான்ஸ் செல்வதற்கான சகல பிரயாண ஒழுங்குகளும் செய்து கொடுக்கப்படும்.

2 குறைந்தசெலவில் கூடிய விரைவில் BERLIN செல்வதற்கான ஒழுங்குகளுக்கும் தொடர்பு கொள்ளவும்.

AIR-TRANSIT

ஏயார் ட்ரான்சிற் TRAVEL CONSULTANTS

99 2/5 B கபூர் பில்டிங்
2-வது மாடி, கொழும்பு-1.
போன்: 549365

538 (290) ஆஸ்பத்திரி வீதி,
[ஆஸ்பத்திரி முன்பாக]
யாழ்ப்பாணம். போன்: 22689

விற்பனைக்கு

Broilers for Sale Large Quantity Available இறைச்சிக்கோழிகள் தொகையாய் விற்பனைக்கு உண்டு. Ananth Farm-Kaddwan, Myliddy.

1397

விற்பனைக்கு

பாவித்து கழித்த பவுசர் பழையது விற்பனைக்குண்டு. மில்கவைற் — யாழ்ப்பாணம்.

1391

அறிவித்தல்

லங்கா ஆயுர்வேத மருத்துவக் கல்லூரி யாழ்ப்பாணம்.

மேற்படி கல்லூரி 28-1-85 திங்கட்கிழமை ஆரம்பமாகும். புதிய மாணவர் அனுமதிபற்றி பின்னர் அறிவிக்கப்படும்.

1389

பதிவாளர்.

வெளிநாடு செல்வதற்கு

★ விமான டிக்கட்:
விசேட கட்டணத்தில் லண்டன், பாரீஸ், சிங்கப்பூர், மலேசியா

SPECIAL FARE TO LONDON, PARIS, SINGAPORE AND MALAYSIA

Attractive fares to European Countries U.S.A. Canada and Australia.

★ அமெரிக்கன் எக்ஸ்பிரஸ் காசோலை
வார நாட்களில் காலை 8.30 முதல் 4.30 வரையும், சனிக்கிழமைகளில் காலை 9-00 முதல் பகல் 12-00 வரையும் பெற்றுக் கொள்ளலாம்.
BUY YOUR AMERICAN EXPRESS TRAVELLERS CHEQUES ANYTIME BETWEEN 8-30 AND 4-30 ON WEEK DAYS AND ON SATURDAYS BETWEEN 9-00 A.M. — 12-00 NOON

★ விமான ஆசனப் பதிவுகள்
மற்றும் உங்கள் சகலபிரயாண தேவைகளுக்கும்

இன்றே நாடுங்கள்

மக்கினேன் டிரவல்ஸ் லிமிட்.

8, பருத்தித்துறை வீதி, யாழ்ப்பாணம்.
த. பெ. எண்: 92 போன்: 24154

மரண அறிவித்தல்

பூ. அம்பலவாணர்

ஆதிமயிலிட்டியில் பிறந்தவரும், துன்னாலை தெற்கு மற்றும் சுன்னாகம் வாசியுமான திரு பூ. அம்பலவாணர் தனது 86வது வயதில், 15-1-1985 செவ்வாய்க் கிழமை காலமானார். அன்னார் கண்டி நஷனல் அன்ட் கிரின்ட்லேயிஸ் வங்கி முன்னாள் சிரேஷ்ட மேற்பார்வையாளர் ஆவார்.

இவர் சின்னத்தங்கத்தின் அன்புக்கணவரும், பரமேஸ்வரன் (பரந்தன் இரசாயன தொழிற்சாலை) நகுலேஸ்வரி (இங்கிலாந்து) கணேஸ்வரி (ஆசிரியை, பிஷப்ஸ் கல்லூரி, கொழும்பு) ஆகியோரின் தந்தையாரும், தேவராணி (சுன்னாகம்), பாலேந்திரன் (இங்கிலாந்து), சிவசுப்பிரமணியம் (பெற்றோலியக் கூட்டுத்தாபனம், கொலன்னாவ) ஆகியோரின் மாமனாரும், வனிதா, பிரபா (உடுவில்மகளிர் பாடசாலை) விபுலன், சயந்தன் (இங்கிலாந்து) ஆகியோரின் பேரனுமாவார்.

அன்னாரது ஈமக்கிரியைகள் 16-1-1985 அன்று காலை சுன்னாகத்தில் நடைபெற்றன.

1394

மரண அறிவித்தல்

வேலுப்பிள்ளை வாமதேவன்

மானிப்பாய் கனகசபைரோட் அயோத்தி இல்லத்தைச் சேர்ந்த வேலுப்பிள்ளை வாமதேவன் காலமானார். இவர் St Boscos கல்லூரி (Hatton) இளைப்பாறிய உபதலைவரும், முன்னாள் (Hatton Urban Council) தலைவருமாவார். இவர் காலஞ்சென்ற திருமதி ஜகதீஸ்வரியின் அன்புக் கணவரும், காலஞ்சென்ற சமூகஜோதி முதலியார் தியாகராஜாவின் மருமகனும், தேவகுமாரின் தகப்பனாரும், ஈஸ்வரநாதன் (Bortleets and Co Ltd), மகாதேவா (Pyramid Travels) யின் சகோதரரும், ராமநாதன் [Australia] திருமதி நடேசன் [Daju] வின் மைத்துனரும், தவமலர் தம்பிராஜாவின் மாமனுமாவார். அன்னாரின் ஈமக்கிரியைகள் (19-1-85) சனிக்கிழமை காலை 9-30 மணிக்கு அன்னாரின் இல்லத்தில் நடைபெற்று தகனக்கிரியைகளுக்காக பூதவுடல் பிப்பிலி மயானத்திற்கு எடுத்துச் செல்லப்படும். இவ்வறிவித்தலை உற்றார், உறவினர் நன்பர் அனைவரும் ஏற்றுக்கொள்ளவும்.

திருமதி தம்பிராஜா
'அயோத்தி'
கனகசபைரோட், மானிப்பாய்.

1393

வண. பிதா. பஸ்தியன் தமிழகத்தில் இல்லை!

'லலித்'தின் கூற்றுக்கு தமிழ்நாடு பொலிசார் மறுப்பு

[சென்னை]

மன்னரில் படுகொலை செய்யப்பட்டதாக கூறப்படும் வண பிதா மேரி பஸ்தியன் அடிகளார் இந்தியாவுக்கு வந்தது பற்றி தகவல் இல்லை என்று தமிழ்நாடு பொலிசார் தெரிவித்துள்ளனர்.

வண. பிதா பஸ்தியன் சுட்டுக் கொலை செய்யப்படவில்லை, அவர் தமிழகத்திற்கு தீவிரவாதிகளால் கடத்திச் செல்லப்பட்டுள்ளார் என்று கொழும்பில் அமைச்சர் திரு. லலித் அத்துலத்முதலி தெரிவித்திருந்தார்.

அமைச்சரின் கூற்றை மறுத்துள்ள தமிழ்நாடு பொலிசார் அவர் தமிழகத்துக்கு வந்தது குறித்து எதுவித தகவலும் இல்லை என்றனர்.

வண. பிதா பஸ்தியனை ராணுவத்தினர் சுட்டுக் கொன்றதாக மன்னர் ஆயர் பேரருட் தோமஸ் சௌந்தரநாயகம் தெரிவித்திருந்ததும் இதனைத் தொடர்ந்து வடபகுதியெங்கும் அஞ்சலி வைபவங்கள் நடத்தப்பட்டுவருவதும் குறிப்பிடத்தக்கது.

கொழும்பு, யாழ். மாவட்டங்களிலேயே

கூடுதல் ஜி. ஸி. ஈ. உயர்தர விஞ்ஞான வகுப்புகள்!

கல்வி அமைச்சர் சபையில் தகவல்

(கொழும்பு)

கொழும்பு, யாழ்ப்பாணம் ஆகிய இரு மாவட்டங்களிலேயே ஏனைய மாவட்டங்களை விட கூடுதலான விஞ்ஞானத் துறையில் ஜி. சி. ஈ. உயர்தர வகுப்புக்களை நடத்தும் பாடசாலைகள் உள்ளன.

குருநாகல், கண்டி, கம்பஹா காலி ஆகிய மாவட்டங்களில் நூற்றுக்குமதிகமான கலைத் துறை உயர் வகுப்புக்கள் உள்ள பாடசாலைகளும் கொழும்பு, குருநாகல், கண்டி ஆகிய மாவட்டங்களில் வர்த்தகத் துறையில் அதிக வகுப்புக்களைக்கொண்ட பாடசாலைகளும் உள்ளன.

வர்த்தகத்துறை உயர்தர வகுப்புக்கள் உள்ள பாடசாலைகள் கொழும்பு, குருநாகல், கண்டி ஆகிய மாவட்டங்களிலே அதிகமாக உள்ளன.

முல்லைத்தீவு, வவனியா, மன்னர் மாவட்டங்களிலேயே ஆகக் குறைந்த உயர்தர வகுப்புக்களைக் கொண்ட பாடசாலைகள் உள்ளன.

இத்தகவல்களை கல்வி, இளைஞர் வேலைவாய்ப்பு அமைச்சர் கலவான எம். பி. திரு. சரத் முத்தெட்டுவேகம சபையில் கேட்ட கேள்வி ஒன்றுக்குப் பதில் அளிக்கையில் தெரிவித்தார். (கி)

இலங்கை லெப்டினன்ட் மனைவி உணவு, தூக்கமின்றி வேதனை!

[கொழும்பு]

இந்திய அரசினால் தடுத்து வைக்கப்பட்டுள்ள இலங்கைக் கடற்படை லெப்டினன்ட் திஸ்ஸகுணதிலக்காவின் மனைவி திருமதி காந்தி குணத்திலக்கா கணவரின் பிரிவினால் மிகவும் வேதனைப்படுகிறார் என்று கூறப்பட்டது.

லெப்டினன்ட் குணதிலக்கா கடந்த வாரம் இராமேஸ்வரத்தில் கைதுசெய்யப்பட்ட தினத்திலிருந்து திருமதி காந்தி குணத்திலக்கா சரியாக உணவுஉட்கொள்ளாது, தூக்கமின்றிக் காணப்படுகிறார் என்றும் கூறப்பட்டது.

இவர்கள் கடந்த ஆண்டிலேயே திருமணம் செய்து கொண்டனர். இம் மாதத்தில் திருமதி குணதிலக்கா குழந்தையொன்றுக்குத் தாயாகவுமிருக்கிறார்.

லெப்டினன்ட் குணதிலக்கா பாணந்துறையைப் பிறப்பிடமாகக்கொண்டவர் அமெரிக்கா சென்று கடற்படைச் சேவையில் மேல்படிப்பை மேற்கொண்டு இவர் திரும்பியிருந்தார். இவரது தந்தையும் ரேயல் இராணுவத்தில் கடமையாற்றியவர் என்று தெரிவிக்கப்பட்டது. (கி)

நீகல் மினி
தினசரி 10-15, 1-15 மட்டும்.
சிவாஜி, பிரபு, அம்பிகா, ராதா நடிக்கும்
வெள்ளை ரோஜா

லிடோ சினிமா
தினசரி 10-30, 2-00
MISSION BATANGAS
(War Film - Action packed)
வெலிங்டன்
(யாழ். நகரி)
10-30, 2-15,
கமல் - மாதவி
டிக் டிக் டிக்
(கலர்)

மன்னரில் 'ரஷ்யத்' தாராக்கள்

(மன்னர்)

மன்னர்பகுதியில் 'ரஷ்யத் தாராப் பறவைகள் சஞ்சரிக்கத் தொடங்கிவிட்டன.

வருடந்தோறும் இப்பருவத்தில் மன்னர்ப் பகுதிக்குப் பெருமளவில் இவை கூட்டம் கூட்டமாக வருவதுண்டு. இத் தடவையும் அவ்வாறே அவை பெருமளவில் வந்துள்ளன.

இந்தரஷ்யத் தாராக்கள் மன்னர் வாசிகளால் துப்பாக்கி கொண்டு இக்காலங்களில் வேட்டையாடப் படுவதுண்டு. ஆனால் இத் தடவை இப்பகுதி மக்களின் துப்பாக்கிகள் பாதுகாப்புப்படைகளால் பெறப்பட்டிருப்பதால் வேடை எதுவும் இடம்பெறவில்லை. இத்துடன் இத் தாராக்களின் நடமாட்டத்தைக் கண்டுகளிக்கும் நிலையிலும்மன்னர்வாசிகள் இல்லையென்று கூறப்பட்டது. (கி)

ஒன்பதுபேரின் இடமாற்றம் ரத்து

(சுண்டுக்குளி)

யாழ். மாவட்டத்திலிருந்து வெளிமாவட்டங்களுக்கு யாழ் செயலகத்திலிருந்து இடமாற்றம்செய்யப்பட்ட 29 எழுது வினைஞர்களில் ஒன்பது பேரின் இடமாற்றம் தற்போது ரத்துச்செய்யப்பட்டுள்ளது. இவர்கள் முல்லைத்தீவு, புத்தளம் வவனியா மட்டக்களப்பு. திருகோணமலை ஆகிய இடங்களுக்கு இவ்வாண்டு ஜனவரியில் இருந்து இடமாற்றம் செய்யப்பட்டிருந்தனர்

'மந்தகதியில்' சைக்கிள் பெர்மிட் விநியோகம்!

(மாவிட்டபுரம்)

சைக்கிள் வைத்திருப்பதற்கும், பாவிப்பதற்குமான ''பெர்மிட்'' பெறுவது தொடர்பாக சைக்கிள் பாவனையாளர்கள் பல்வேறு கஷ்டங்களை எதிர்நோக்க வேண்டி நேரிட்டுள்ளதால் சைக்கிள்களை தமது தேவைக்குப் பாவிக்க முடியாமல் அவர்கள் பாதிப்புற்றுள்ளனர்.

சைக்கிள்களை வைத்திருப்பதற்கும், பாவிப்பதற்குமான ''பெர்மிட்'' வழங்குவது சம்பந்தப்பட்ட அலுவல்கள் மந்தகதியிலேயே இடம்பெற்று வருகின்றன.

அத்துடன் 85-ம் ஆண்டு இறைவரிப் பற்றுச்சீட்டும் கேட்கப்பட்டுள்ளபோதும் அபிவிருத்திச்சபை உப அலுவலகங்கள் அவற்றை கேட்டால் இலகுகத்தகடுகள் இன்னமும் தமக்குக் கிடைக்கவில்லையென கூறுகிறார்கள்.

வலி. வடக்கு உதவி அரசாங்க அதிபர் அலுவலகத்திற்கு தினமும் ஏராளமான சைக்கிள் பாவனையாளர்கள் வந்து ''பெர்மிட்'' பெறுவதற்காக அங்கலாய்ப்பதைக் காணக்கூடியதாக உள்ளது.

காங்கேசன்துறைப் பகுதிகளில் பல தடவைகள் சைக்கிளில் வந்தவர்களின் சைக்கிள்கள் இராணுவத்தினரால் பறிக்கப்பட்டதாகக் கூறப்படுகிறது. இதன் காரணமாக சைக்கிள் பாவனையாளர்கள் தமது தேவைகளுக்கு சைக்கிள்களைப் பாவிக்க முடியாமல் பாதிக்கப்பட்டுள்ளனர். பாடசாலை மாணவர்கள் சைக்கிள் பாவிக்கமுடியாத காரணத்தால் கால் நடையாகவே பாடசாலைகளுக்கு செல்லவேண்டி ஏற்பட்டுள்ளது.

இது ஒருபுறமிருக்க ஏனைய வாகனங்களை (கார், பஸ், லொறி, மோட்டார்சைக்கிள்) வைத்திருப்பதற்கும், பாவிப்பதற்கும் பெர்மிட்டுக்கு விண்ணப்பித்தவர்களுக்கு ஒருவாரத்தில் பெர்மிட் வழங்கப்படுமென தெரிவிக்கப்பட்டபோதும் இன்னமும் அப்பெர்மிட்டுகள் வழங்கப்படவில்லையாம். (கி)

ஆசிரியர்கள்சம்பளம் 19,20ல் கிடைக்கும்

(யாழ்ப்பாணம்)

யாழ். மாவட்டத்திலுள்ள ஆசிரியர்கள் தங்கள் சம்பளப் பணத்தை இம்மாதம் 19-ம், 20-ம் திகதிகளில் குருநகர் வங்கியில் பெற்றுக்கொள்ளலாமென்று வடமாநில கல்விப் பணிப்பாளர் திரு. எம். சிமியாம்பிள்ளை தெரிவித்தார்.

இம்மாதம் 19-ம் திகதி யாழ்ப்பாணம், கோப்பாய், பருத்தித்துறை, நல்லூர், உடுப்பிட்டி கல்வி வட்டாரங்களைச் சேர்ந்தவர்களும், 20-ம் திகதி வேலணை, வட்டுக்கோட்டை, புங்குடுதீவு, மானிப்பாய், சாவகச்சேரி கல்வி வட்டாரத்தைச் சேர்ந்தவர்களும் சம்பளப்பணத்தைப் பெற்றுக்கொள்ளலாமென்றும் அவர் தெரிவித்ததார்.

யாழ். கல்விப்பணியகத்தில் இன்றும் நாளையும் பாடசாலை அதிபர்கள் சம்பளப்பட்டியலை சமர்ப்பித்து ஆசிரியர்களின் சம்பளத்திற்குரிய காசோலைகளைப் பெற்றுக்கொள்ளலாம் என்றும் அவர் தெரிவித்தார்.

தெல்லிப்பழை மயான கொலை வழக்கில் எதிரி விடுதலை!

(மாவிட்டபுரம்)

தெல்லிப்பழை மயான கொலைவழக்கில் சாட்சிய முரண்பாடுகாரணமாக எதிரி விடுதலை செய்யப்பட்டுள்ளார்.

ஏழாலையைச் சேர்ந்த கந்தையா தில்லையம்பலம் என்பவரை 19.9.ம் ஆண்டு நவம்பர் மாதம் தெல்லிப்பழை மயானத்திற்கருகில் வைத்து கத்தியால் வெட்டிக் காலை செய்ததாக தெல்லிப்பழை சித்தியம்புளியடியைச் சேர்ந்த மாதன் மகாலிங்கம் மீது மல்லாகம் நீதிமன்றத்தில் வழக்கு தொடரப்பட்டிருந்தது.

கடந்த 5 வருடங்களாக விசாரணை செய்யப்பட்டுவந்த இவ்வழக்கு இறுதியாக நேற்று மல்லாகம் நீதிமன்றத்தில் நீதிபதி சி. வீ. விக்னேஸ்வரன் முன்னிலையில் விசாரணைக்கு எடுக்கப்பட்டது.

அச்சமயம் எதிரிசார்பில் ஆஜரான சட்டத்தரணி ஆர். ஜே செல்வரத்தினம் சாட்சிய முரண்பாடுகளைச் சுட்டிக் காட்டி எதிரியை விடுதலை செய்யுமாறு கோரினார்

இறுதியில் சாட்சிய முரண்பாடுகளைஏற்று எதிரியை விடுதலை செய்வதாக நீதிபதி தீர்ப்பளித்தார். (கி)

பீற்றர் பொன்கலன் பிணையில் விடுதலை!

[வவனியா]

1983 ஆவணி கலவரவேளையில் நிமால் வெல்கம கொந்தராத்து ஸ்தாபனத்திற்குச் சொந்தமான உழவு இயந்திரத்தைக் கொள்ளையடித்து எரித்ததாகக் குற்றஞ் சாட்டப்பட்டு பல மாதங்களாக வவனியா இராணுவ முகாமிலும், பொலிஸ் நிலையத்திலும் யாழ். சிறைச்சாலையிலும் பயங்கரவாதத் தடுப்புச் சட்டத்தின் கீழ் சிறை வைக்கப்பட்டிருந்த வவனியாத் தொகுதியின் முன்னாள் தமிழ் இளைஞர் பேரவைத் தலைவரான நெடுங்கேணியைச் சேர்ந்த பீற்றர் பொன்கலன் வவனியா மேல் நீதிமன்றத்தால் மூவாயிரம் ரூபா பிணையில் செல்ல அனுமதிக்கப்பட்டுள்ளார்.

குறித்த சந்தேக நபரின் சார்பில் சட்டத்தரணி திரு. திரு இராஜராஜேஸ்வரன் தங்கராஜா தாக்கல் செய்த பிணைமனுவை சட்டத்தரணி திரு கனகமதிகரன் ஆதரித்து இவர் பிணையில் விடுவிக்கப்பட வேண்டுமென வாதிட்டார்.

மேல் நீதிமன்ற நீதிபதி திரு. ஜே ஜி. ஆசீர்வாதம் பிணைமனு விசாரணையின் பின் சந்தேகநபரை பிணையில் விடுவிக்குமாறு வவனியா நீதவானுக்கு உத்தரவு பிறப்பித்தார்.

அரசதரப்பில் சட்டத்தரணி திரு எஸ். ஸ்ரீஸ்கந்தராஜா ஆஜராகியிருந்தார்

பிரஜைகள் குழு - ஜனதிபதி சந்திப்பு:

வவனியா தலைவர் விளக்கம்!

(வவனியா)

வடபகுதியில் தோன்றியுள்ள பயங்கரவாதத்தினை முறியடிப்பதற்கு வடக்கு-கிழக்கு பிரஜைகள் ஒன்றிணைப்பு குழுதனது ஒத்துழைப்பை தருவதாக வெளிவந்த செய்திகளில் உண்மையில்லை என வவனியா பிரஜைகள் குழுத் தலைவர் சட்டத்தரணி திரு. எக்ஸ் சொர்ணபாலா விடுத்துள்ள அறிக்கை ஒன்றில் கூறியுள்ளார்.

ஒன்றிணைப்பு குழு ஜனதிபதியின் சந்திப்பின் பிறகு பத்திரிகைகளில் வந்த செய்திகளின்படி தவறான சில செய்திகள் வந்திருப்பதாகவும் அவர் கூறினார்.

'நாம் பாதிக்கப்பட்ட மக்களின்- குறிப்பாக அப்பாவிமக்களின் பரிதாப குரலாக அவர்களுக்கு இன்று எத்தனையோ பிரச்சினைகள் தோன்றியுள்ளன, என்று கூறினோம்,

'பயங்கரவாத சட்டத்தினாலும் அவசரகால சட்டத்தினாலும் வடக்கு கிழக்கு மக்கள் படும் இன்னல்களையும் கஷ்டங்களையும் ஜனதிபதியிடம் சந்திப்பின் போது எடுத்துக் கூறினோம்.

'மன்னர் வங்காலை சம்பவம் வவனியாவின் எல்லைப் பிரதேசத்தில் இடம்பெறும் கொலைகள், காணமல் போனவர்கள் பற்றியும் எடுத்துக்கூறினோம்.

''யாழ் குடாநாட்டு மக்கள் எதிர்நோக்கும் பிரச்சினைகள் பற்றி பேராசிரியர் கே. சிவத்தம்பி ஜனதிபதியிடம் எடுத்துக் கூறினார்.

முல்லைத்தீவு குமுழமுனை, செம்மலை பூர்வீக குடிமக்கள் ஆயுதப்படையினரால் பலவந்தமாக வெளியேற்றப்பட்ட விடயமும் ஜனதிபதியினுடையகவனத்திற்கு கொண்டு வரப்பட்டது''என்று அவர் கூறினார்.

கிளிநொச்சி தலைவரும் மறுக்கிறார்

[கிளிநொச்சி]

பயங்கரவாதத்துக்கு எதிரான நடவடிக்கைகளுக்கு ஆதரவு தருவதாக தமிழ்ப்பகுதி பிரஜைகள்குழுக்களின் இணைப்புக்குழு தெரிவித்ததாக வெளிவந்த செய்தியில் உண்மை இல்லையென்று கிளிநொச்சி பிரஜைகள் குழுத் தலைவர் டாகடர் கே. சுப்பையா தெரிவித்தார்.

ஜனதிபதியுடனான பிரஜைகள்குழுச் சந்திப்பில் கலந்துகொண்டஇவர் நேற்று நடைபெற்ற கிளிநொச்சி பிரஜைகள் குழுக் கூட்டத்திலேயே இதனை மறுத்தார்.

உட்பூசல்...

(1ம்பக்க 5ம்கலத் தொடர்ச்சி)

திப்பதற்காக அமெரிக்கா செல்வேன் இதுதொடர்பாக முதலமைச்சர் கூறும் கருத்துக்குக் கட்டுப்பட்டு நடக்கமுடிவு எடுத்துள்ளேன்.'' (வெ)

வண. மேரி...

(1 ம்பக்க 5ம்கலத்தொடர்ச்சி)

விசாரணைகளை மேற்கொண்டது

அருட் திரு மேரி பஸ்தியானின் மரணம் குறித்து பாரபட்சமற்ற விசாரணை நடத்தப்படவேண்டுமென்று மன்னர் மறைமாவட்ட ஆயரும் யாழ் மறைமாவட்ட ஆயரும், இலங்கை கத்தோலிக்க ஆயர் சங்கமும் விடுத்த கோரிக்கையையடுத்தே விசேட குற்றப்புலனாய்வு அதிகாரிகள் குழு வாக்கு மூலங்களைப் பதிவுசெய்ய மன்னர் வந்தது.

இக் குழு மன்னர் பொலிஸ் நிலையத்தில் வைத்து கடந்த ஞாயிறு. திங்கள் ஆகிய இரு தினங்களும் அருட் திரு மேரி பஸ்தியான் அடிகளாரின் மரணம் தொடர்பாக 6பேரின் சாட்சியங்களைப் பதிவு செய்தது.

மணிவாக்கு

பண்புடையார்ப் பட்டுண்டு உலகம் அஃது
இன்றேல் மண்புக்கு மாய்வது மன்.

—திருக்குறள்

நமது நோக்கு

ஆயுதக்குறைப்பு மாநாடு: மீண்டும் இழுபறியா?

ஆயுதக் குறைப்பு தொடர்பான மாநாட்டை மீண்டும் ஆரம்பிப்பது என்று அமெரிக்காவும் சோவியத் யூனியனும் அண்மையில் முடிவுசெய்துள்ள செய்தி உலக அரங்கில் ஏற்பட்டுள்ள ஒரு மகிழ்ச்சி தரும் திருப்பம்தான்.

மாநாடு ஆரம்பமாகும் முன்னரே இரு வல்லரசுகளுக்குமிடையில் கருத்து மோதல்கள் உருவாகியுள்ளது ஒன்றும் வியப்பில்லை.

மாநாட்டுக்கான ஏற்பாடுகள் செய்யப்படுவதற்கு மேற்கு ஐரோப்பாவில் அமெரிக்க அணு ஏவுகணைகளை நிறுத்தி வருவதே முக்கிய முட்டுக்கட்டையாக இருக்கும்போல் தெரிகிறது.

மேற்கு ஐரோப்பாவில் மத்தியரக ஏவுகணைகளை தொடர்ந்தும் அமெரிக்கா நிறுத்திவரும் விவகாரம் மகாநாட்டுக்கு பெரும் அச்சுறுத்தலாக விருக்கப் போகின்றது, என சோவியத் வெளியுறவு அமைச்சர் அந்திரேய் குரோமிக்கோ சில தினங்களுக்கு முன் சோவியத் தொலைக்காட்சி நிருபர்களிடம் கூறியிருக்கிறார். ஏறத்தாழ அதே சமயம் அமெரிக்க தொலைக்காட்சியில் தோன்றிய அமெரிக்க ராஜாங்க அமைச்சர் திரு. ஜோர்ஜ் ஷூல்ட்ஸ், மேற்கு ஐரோப்பாவில் மத்தியரக ஏவுகணைகளை நிறுத்தும் நடவடிக்கை தொடர்ந்தும் இடம் பெறும் என அடித்துக் கூறியுள்ளார்.

ஒரு உடன்பாடு ஏற்படும் வரை இதனை நிறுத்தவது சாத்தியமில்லை என்பது அமெரிக்காவின் நிலைப்பாடு. ஆனால் இதே பிரச்னையின் மீதுதான் முன்பு சோவியத் பிரதிநிதிகள் ஆயுதக் குறைப்பு பேச்சுவார்த்தைகளிலிருந்து வெளியேறினர்கள் என்பது நினைவு கூரத்தக்கது.

என்னவானாலும், பேச்சுவார்த்தைகள் ஆரம்பமாவதற்கு இருதரப்பினரும் விதண்டாவாதம் புரிந்து கொண்டிருப்பதை விட்டுக்கொடுத்து காரியமாற்றுவது உலக சேமத்துக்கு உதவியாகவிருக்கும் என்பதே பொதுக்கருத்து.

கேநதிர ஏவாயுதங்கள் மத்தியரக ஏவாயுதங்கள் விண்வெளி ஆயுதங்கள் ஆகிய மூன்று ரக ஆயுதங்களுக்குமிடையில் தொடர்பு உண்டு என்பதில் இருதரப்புக்குமிடையில் கருத்து ஒற்றுமைப்பாடு இருப்பதாகக் கூறப்படுகின்றது. ஆனால் வேறு பல அம்சங்களில் பலத்த மாறுபட்ட கருத்துக்கள் உண்டு.

இப்போதுள்ள நிலையில் எவ்வாறுயினும் பேச்சுக்கள் ஆரம்பமாக வேண்டும். அதன்மூலம் ஆயுதக்குறைப்புக்கான ஓர் உடன்பாடு ஏற்பட வேண்டும் என்பதே பொதுக்கருத்து. அதற்கு சாதகமான ஒரு சூழ்நிலையை இரு தரப்பினரும் உருவாக்கிக்கொண்டு மகாநாட்டு மேசைக்கு வருவார்களாயின் - அணுஆயுதக் கெடுபிடிகளினால் சதா அச்சத்தில் ஆழ்ந்து கிடக்கும் உலகம் சற்று நிம்மதியாக மூச்சுவிடமுடியும். இந்த மகாநாட்டின் பெறுபேறுகளையடுத்தே ஏனைய அணு ஆயுத நாடுகளும் தமது உற்பத்திகள் குறித்து ஒரு கட்டுப்பாட்டினை ஏற்படுத்தக்கொள்ள முன்வர முடியும்.

இப்படியும் நடக்கிறது

திமிழக அரசினால் அமுல் செய்யப்பட்ட எழுத்துச் சீர்திருத்தம், சொல் வடிவு கொண்டு ஈழத்திலும் நடைமுறைக்கு வந்துள்ளதா?

சீர்திருத்தம் வருவது பிழையல்ல. ஆனால், வார்த்தைகள் அர்த்தம் மீறுப்போதுதான்..... சந்தேகமும் கூட எழுகிறது.

'கல்வேர்ட்' என்றால் என்ன? 'கல்வேர்ட்' என்றால் மாகு என்றுதான் யாழ்ப்பாணத்தில் சொல்வார்கள் ஆனால் என்ன சீர்திருத்தமோ தெரியவில்லை. தாம்போதி என்று பெயர் பதிவாகியுள்ளது.

பலருக்கு இது புதிராகவிருக்கலாம். சம்பந்தப்பட்டவர்களுக்கு இது சமர்ப்பணம்.

— ஊடுருவி

இப்பத்திரிகை ஈழநாடு' லிமிட்டெட் ஸ்தாபனத்தாரால் யாழ்ப்பாணம். நவன்கோவில் மேற்கு வீதி 63ம் இலக்க அச்சகத்தில் 1985-ம்ஆண்டு ஜனவரி மாதம் 18-ம் திகதி அச்சிட்டு வெளியிடப்பட்டது. Registered as a News Paper at the GeneralPost office Sri Lanka under Eelanadu 100236/81 Eelanadu P O. Box 49, Telegram Tele phone number 22389-24126.

'பூஸா'விலிருந்து இன்று 25 பேர் விடுதலை

(யாழ்ப்பாணம்)

காலி 'பூஸா' முகாமில் தடுத்துவைக்கப்பட்டுள்ள வடபகுதி இளைஞர்களில் 25 பேர் இன்று விடுதலைசெய்யப்படுவார்களென்று ராணுவ உயர் அதிகாரி ஒருவர் தெரிவித்ததாக யாழ் பிரஜைகள் குழு செயலாளர் சட்டத்தரணி இ. பாலசுப்பிரமணியம் கூறினார்.

இந்த இளைஞர்கள் நாளை யாழ்ப்பாணம் வந்துசேருவார்களென்றும் அவர் தெரிவித்தார்.

ராணுவ...

(1-ம்பக்கம்3ம்கலத்தொடர்ச்சி

'லோடர்' வாகனம் எடுத்துச் செல்லப்பட்டது என்றும் வழியில் வளலாய்ப்பகுதியில இந்த வாகனம் துப்பாக்கி முனையில் சில இளைஞர்களால் கடத்திச் செல்லப்பட்டதாகவும் தெரிவிக்கப்பட்டது.

நேற்று மாலை கிடைத்ததகவலின்படி, மேற்படி வாகனம் எரிக்கப்பட்டதாகத் தெரியவருகிறது.

கார் கடத்தல்—

(1ம் பக்க 3ம் கலத்தொடர்ச்சி

கொக்குவில் - யாழ்ப்பாண வீதியில் இக்கார் வந்துகொண்டிருந்தவேளையில் இனம் தெரியாத இரு இளைஞர்கள் திடீரென மறித்துத் துப்பாக்கியைக் காட்டிப் பயமுறுத்தி காரைக் கடத்திச் சென்றதாக யாழ்ப்பாணம் பொலிஸ் நிலையத்தில் செய்யப்பட்ட முறைப்பாட்டில் தெரிவிக்கப்பட்டுள்ளது.

முள்ளியவளை...

(1-ம்பக்கம்3ம்கலத் தொடர்ச்சி

மாறு அரங்காகஅதிபர் கேட்டதைத்தொடர்ந்து உறவினர்கள் ஆஸ்பத்திரியில் சடலங்களைப் பார்க்க அனுமதிக்கப்பட்டனர்.

9 சடலங்கள் மட்டும் அடையாளம் காணப்பட்டன. மற்ற ஆறு சடலங்கள் அடையாளம் காணப்படவில்லை.

6 பேர் இளைஞர்களாகக் காணப்பட்டனர். இவர்கள் முள்ளியவளையைச் சேர்ந்தவர்களல்ல என்று தெரிவிக்கப்பட்டது.

அடையாளம் காணப்பட்ட 9 சடலங்கள் விபரம் வருமாறு: சுப்பன் சின்னன் (41-வயது) அவரது மனைவி அன்னலட்சுமி (35 வயது), பிள்ளையினர் செல்லத்துரை குமாரசாமி [35-வயது], அவரது மனைவி விஜயகுமாரி (30 - வயது), கந்தப்பு நாகரத்தினம்(42-வயது), செல்லத்துரை நவரத்தினம் (37-வயது), அவரது மகன் தயாபரன் (14-வயது மாணவன்), தம்பையா விவேகானந்தன் (15-வயது மாணவன்), தம்பையா பாலசுப்பிரமணியம் [39-வயது].

இச்சம்பவத்தின்போது அப்பகுதியில் 8 வீடுகள் எரிக்கப்பட்டதாகக் கூறப்படுகிறது. 8 மாதக் கர்ப்பிணியான விஜயகுமாரியின் சடலம், முல்லைத்தீவு ஆஸ்பத்திரிக்குக்கொண்டுவரப்படவில்லை. எரிந்த வீடு ஒன்றில் கர்ப்பிணியான விஜயகுமாரியின் சடலம் எரிந்த நிலையில் கண்டுபிடிக்கப்பட்டது. விஜயகுமாரிக்கு 3பிள்ளைகள் இதேபோல் பலியான அன்னலட்சுமிக்கும் 3 பிள்ளைகள். இந்த 6 பிள்ளைகளும், பெற்றோர்களை இழந்து அனாதைகளாகியுள்ளன.

பலியான கந்தப்பு நாகரத்தினம் திருமணமானவர். இரு பிள்ளைகளுக்குத் தந்தை. பலியான இரு மாணவர்களும் முள்ளியவளை வித்தியானந்தா கல்லூரி மாணவர்களாவார்.

இச்சம்பவத்தின்போது பலியான இராணுவ கோப்ரல் திலகரத்தினவின் சடலம் இவரது சொந்த ஊரான கேகாலைக்கு விமானமூலம் அனுப்பிவைக்கப்பட்டது.

ப. நோ. கூ. சங்க காவலாளி கோரக்கொலை

[சாவகச்சேரி]

சாவகச்சேரி பல நோக்குக் கூட்டுறவுச் சங்கத்தின் தலைமைக் காரியாலய இரவுக் காவலாளியான இரத்தினம் ஜெயகாந்தன் [வயது 32] நேற்று முன்தினம் இரவு இனந்தெரியாதவர்களால் கடமை நேரத்தின்போது கோரமாக வெட்டிக் கொலை செய்யப்பட்டார்.

இவரது உடம்பில் வாள் வெட்டுகள் காணப்பட்டன.

கூட்டுறவுச் சங்கத்தின் இரும்புக் கதவுகள் உடைக்கப்பட்டு, சங்கத்தின் மேல் மாடியில் இருந்த ரொக்கப் பணமும் திருடப்பட்டுள்ளதாகத் தெரிகின்றது. ஆனாலும் மொத்தமாக எடுக்கப்பட்டுள்ள ரொக்கப் பணம் எவ்வளவு என்பது இது வரையும் தெரியவில்லை.

நேற்று முன்தினமிரவு மழை தொடர்ந்து பெய்துகொண்டிருந்ததால் இவரது வெட்டப்பட்ட சடலம் மழையில் பல மணி நேரம் நனைந்திருக்கவும் காணப்பட்டது.

அகதிகளாகச் சென்ற...

(1ம் பக்க 3ம்கலத் தொடர்ச்சி)

பட்டனர்.

பானைகள், சட்டிகள், மற்றும் 20 புடவைகளுடன் 25 பேர் அகதிகளாக நேற்றுமுன்தினமிரவு யாழிலிட்டியிலிருந்து இயந்திரப் படகொன்றில் புறப்பட்டதாகவும் காங்கேசன்துறைக்குச் சமீபத்தில் கண்காணிப்பு வலயக் கடற்படைப்படகொன்று இவர்களை நிறுத்தி மாறு சமிக்ஞை செய்ததாகவும், அதைப் புரிந்துகொள்ளாததினால் சுடப்பட்டதாகவும் கூறப்படுகிறது.

உணவின்றி கஷ்டம்

கரையோரப் பிரதேசம் கண்காணிப்பு வலயமாக்கப்பட்டதை தொடர்ந்து தொழிலின்மையாலும் உணவின்மையாலும் கஷ்டப்பட்டதை தொடர்ந்து இவர்கள் அகதிகளாக படகில் இந்தியா சென்றனராம்.

கடுமையான சட்டங்களால் தொழிலின்றி கஷ்டப்பட்டு வந்ததாகவும், 15 நாட்கள் சாப்பிட வழியின்றித் தவித்ததாகவும் இதனாலேயே இவர்கள் இந்தியா புறப்பட்டதாகவும் கூறப்படுகிறது.

மலையக குடும்பம்

இப்படகில் மலை நாட்டை சேர்ந்த பெருமாளின் குடும்பத்தினரும் சென்றிருந்தனர். நுவரெலியாவில் றப்பர்தோட்டத்தில் வேலை செய்து வந்த பெருமாள் குடும்பத்தினர் 83 ஜூலை கலவரத்தினால் பாதிக்கப்பட்டு அகதிகளாக மயிலிட்டிக்கு வந்து சேர்ந்தனர். அங்கு 65 ரூபாவிற்கு வாடகைக்கொன்று எடுத்து கரவலைத் தொழிலில் ஈடுபட்டு வந்தனர். அண்மையில் தொழிலின்மையினால் கஷ்டப்பட்ட இவர்கள் இந்தியா செல்ல முடிவு செய்து படகில் புறப்பட்டதாக கூறப்படுகிறது.

83-ம் ஆண்டுக் கலவரத்தின் போது நுவரெலியாவில் வன்செயலினால் பாதிக்கப்பட்ட ஒரு இளம் பெண்ணுக்குப் பிறந்த குழந்தையான சுரேஸை பெருமாள் குடும்பத்தினர் பொறுப்பேற்று வளர்த்துவந்தனரென்றும் அக்குழந்தையையும் தங்களுடன் படகில் கூட்டிச்சென்றனரென்றும் கூறப்படுகிறது.

குதிக்காலில் சூடு

செல்வரத்தினராஜாவின் குதிக்காலில் துப்பாக்கிச் சூட்டுக் காயம் ஏற்பட்டுள்ளது. யாழ். ஆஸ்பத்திரியில் நேற்றுக் காலை எக்ஸ்ரே எடுக்கப்பட்டு பிற்பகல் சத்திர சிகிச்சைசெய்யப்பட்டது.

பலியான விஜயலட்சுமியின் மரண விசாரணைக்கான ஏற்பாடு செய்யப்பட்டுள்ளது.

[மாவிட்.நிரு]

இலங்கை

(1ம்பக்க 5ம் கலத்தொடர்ச்சி)

இந்திய பாராளுமன்றத்தின் இரு சபைகளிலும் இந்திய மத்திய அரசின் பத்து அம்சத் திட்டத்தை சமர்ப்பித்து நேற்று உரையாற்றுகையிலேயே இவ்வாறு தெரிவித்தார்.

அவர் அங்கு தொடர்ந்து பேசுகையில் கூறியதாவது:-

''இலங்கையில் ஏற்பட்டுள்ள இனப் பிரச்னையை படைப் பலத்தினால் தீர்த்து வைக்க முடியாது முழுமையான அரசியல் தீர்வு ஒன்று காண்பதன் மூலமே அதனைத் தீர்க்க முடியும்''

''இலங்கையிலிருந்து பல ஆயிரக்கணக்கான தமிழர்கள் அகதிகளாக இந்தியாவுக்கு வந்துள்ளனர். இவர்கள் அனைவரையும் அங்கு திருப்பி அனுப்புவதற்கான நல்ல சூழ்நிலை ஒன்று இலங்கையில் ஏற்படவேண்டும்''

''இந்தியா அண்டை நாடுகளுடன் நல்லுறவு கொள்ளவே விரும்புகிறது.

''இந்தியாவில் கட்சி மாறுவதைத் தடுப்பதற்காகப்புதிய சட்டமூலம் ஒன்று இந்த லோக சபைக் கூட்டத் தொடரில் சமர்ப்பிக்கப்படவுள்ளது.

''இந்தியாவில் கட்சி மாறல்கள் பெருமளவில் இடம்பெறுவதன் காரணத்தினாலேயே அதனைத் தடுப்பதற்காக இச் சட்டம் கொண்டுவரப்படவுள்ளது'' என்றார். (சு)

மரண அறிவித்தல்

பெரியதம்பி நவரத்தினராஜா

நல்லூரைச் சேர்ந்த பெரியதம்பி நவரத்தினராஜா 17-1-85 ல் காலமானார். இவர், திரு. திரு தி நா. பெரியதம்பியின் அன்புமகனும், பி. எஸ் மணியம் [ஆர்டிஸ்ட்], திருமதி பாக்கியம், திருமதி நீலாவதி [மலேசியா], திருமதி நேசரத்தினம், திருமதி சகுந்தலாதேவி ஆகியோரின் அன்புச் சகோதரரும், காலஞ் சென்ற கனகரத்தினம், கந்தசாமி (மலேசியா), செல்வரத்தினம் (யாழ் மாநகரசபை), காலஞ்சென்ற முத்துராசா ஆகியோரின் மைத்துனரும் ஆவார். அன்னாரின் பூதவுடல் நாளை 9-ம் திகதி காலை பத்து மணிக்கு இல: 55, செட்டித்தெரு இல்லத்திலிருந்து தகனக் கிரியைகளுக்காக செம்மணி மயானத்துக்கு எடுத்துச் செல்லப்படும். உற்றாரும், உறவினர்களும் தயவுசெய்து இவ் வறிவித்தலை ஏற்றுக்கொள்ளவும்.

தகவல்: 'ஆர்ட்டிஸ்ட்' மணியம்,
1409 55, செட்டித்தெரு, நல்லூர்.