★ விலை ரூபா 1-25

ஈழநாடு
THE EELANADU.
NATIONAL TAMIL DAILY.

வரை 16 மகுனி 9 ஜ: ஆதி 18 இதழ் 40
யாழ்ப்பாணம் வியாழக்கிழமை 22-3-84

பௌத்த காங்கிரஸ் தமிழ்க்கட்சிகள் சந்திப்பு

(கொழும்பு)

இலங்கை பௌத்த காங்கிரஸ் பிரதிநிதிகளை தமிழ்க்கட்சிகளின் பிரதிநிதிகள் நேற்றுச் சந்தித்து இலங்கைத் தமிழர் பிரச்னை குறித்துப் பேச்சுவார்த்தை நடத்தினார்கள். தமிழ்ப் பிரதேசங்களை ஒரே அமைப்பின்கீழ் இருக்க வேண்டும், தமிழ் மக்களுக்கு ஆட்சி புரிமை வழங்கப்பட வேண்டுமென்றும் தமிழ்க்கட்சிகள் இச் சந்திப்பின் போது கவிதுறுத்தியது. தமிழ் மக்களின் பாதுகாப்புக்கு, அவர்களின் அபிலாஷைகளுக்கு உத்தரவாதம் வேண்டுமென்றும் தமிழ்க் கட்சிகள் கேட்டுக்கொண்டன.

தமிழ்க் கட்சிகளின் சார்பில் திரு. அ. அமிர்தலிங்கம், திரு. இரா. சம்பந்தன், திரு. குமார் பொன்னம்பலம், திரு. மோதிலால்நேரு, திரு. எஸ். சிவசுப்பிரமணியம் ஆகியோர் இப் பேச்சுவார்த்தையில் கலந்து கொண்டனர். (இ-வெ)

தமிழ் நாட்டில் வடபகுதித் தீவிரவாதிகள்:
இந்திய அரசுடன் பேச்சு நடத்த ஹமீத்துக்குபணிப்பு

காரைக்கால், இராமநாதபுரத்தில் பயிற்சி முகாம்கள் இயங்குகிறதாம்

(கொழும்பு)

சமூம்கோரும் தீவிரவாதிகள் தமிழ்நாட்டில் இருப்பது குறித்து இந்திய அரசுடன் பேச்சுவார்த்தை நடத்துமாறு இலங்கை அரசு, வெளி நாட்டமைச்சர் ஜனாப். ஏ. சி. எஸ். ஹமீத்தைப் பணித்துள்ளது.

இலங்கையில் வடபகுதித் தீவிரவாதிகள் காரைக்கால், இராமநாதபுரம்போன்றஇடங்களில் பயிற்சி முகாம்களை நடத்திவருகிறார்கள் என்று 'இந்தியா ரூடே' என்ற ஆங்கில வார சஞ்சிகை கட்டுரை வெளியிட்டிருந்தது.

இதனைஅடுத்தே இதுதொடர்பாக இந்திய அரசுடன் பேச்சுவார்த்தை நடத்துமாறு இலங்கை அரசு வெளிநாட்டு அமைச்சர் ஹமீத்தை நேற்றுப் பணித்துள்ளது.

இவை குறித்து முன்னரொரு தடவை இந்திய அரசிடம் இலங்கை வெளிநாட்டமைச்சர் விளக்கம் கேட்டபோது, இந்தியாவில் சமூம் கோரும் தீவிரவாதிகளின் பயிற்சி முகாம்கள் எதவும் இருக்கவில்லை என்று இந்திய அரசு தெரிவித்ததாக ராஜாங்க அமைச்சர் திரு. ஆனந்த திஸ்ஸ டி அல்விஸ் நேற்றுத் தெரிவித்தார்.

அதேவேளை இலங்கைத் தீவிரவாதிகள் தொடர்பாக 'இந்தியா ரூடே' எனும் ஆங்கில வார சஞ்சிகையில் வெளிவந்த கட்டுரை மற்றும் புகைப்படங்களை உள்ளூர்ப் பத்திரிகை ஒன்று பிரசுரித்தது தொடர்பாக ராஜாங்க அமைச்சர் திரு. ஆனந்த திஸ்ஸ டி அல்விஸ் நேற்று அமைச்சரவையில் விளக்கிக்கூறினார். (வெ)

சத்வால் ஜனாதிபதி சந்திப்பு

(கொழும்பு)

இந்திய அரசினால் அவசரமாக அழைக்கப்பட்டு கடந்த ஞாயிற்றுக்கிழமை புதுடில்லிசென்றிருந்த இலங்கைக்கான இந்தியத் தூதுவர் திரு. எஸ். ஜே. சத்வால் நேற்று இலங்கை திரும்பினார்.

இலங்கை திரும்பியவுடன் சத்வால் அவசரமாக நேற்று ஜனாதிபதி திரு ஜே. ஆர். ஜெயவர்த்தனாவைச்சந்தித்து சர்வகட்சி மாநாட்டின் முன்னேற்றம் குறித்து கலந்துரையாடினார்.

அரசியல் வட்டாரங்கள் தெரிவித்தன.

இதுதொடர்பாகதமிழர்விடுதலைக் கூட்டணியின் செயலாளர் நாயகம் திரு. அ. அமிர்தலிங்கம்தனதையும், திரு. சோணமலை முன்னாள் எம் பி திரு. இராசமாணிக்கமையும் இந்தியத் தூதுவர் திரு சத்வால் நேற்று சந்தித்துக் கலந்துரையாடினார்.

பிரதம நீதியரசர் சிறப்புரை:
பாராளுமன்றத்தில் இன்று பிரேரணை வருமா?

(கொழும்பு)

பிரதம நீதியரசர் அண்மையில் நிகழ்த்திய ஒரு சொற்பொழிவு தொடர்பாக அரசாங்கக் கட்சி பாராளுமன்ற உறுப்பினர்கள் இன்று பாராளுமன்றத்தில் பிரேரணை ஒன்றைக் கொண்டு வருவார்கள் என்று எதிர்பார்க்கப்படுகின்றது.

பிரதம நீதியரசர் திரு. நெவில் சமரக்கோன் தனியார் கல்வி நிலைய நிகழ்ச்சியொன்றில் உரை நிகழ்த்தும்போது தொழிலாளர் பற்றியும், அண்மைக் கலவரங்கள் பற்றியும், சில கருத்துக்களை வெளியிட்டுள்ளதாகவும், இக்கருத்துக்கள் அரசாங்க வட்டாரங்களில் பலத்தசர்ச்சையைக் கிளப்பிவிட்டுள்ளது.

சமாதான நீதவான்களுக்கு மற்றுமொரு சந்தர்ப்பம்

[கொழும்பு]

அரசியலமைப்புச் சட்டத்தின் 16வது ஷரத்தின்கீழ் குறிப்பிட்ட காலத்திற்குள் அவரது தகுந்த அதிகாரி முன்னிலையில் சத்தியப்பிரமாணம் செய்யாத சமாதான நீதவான்களை மீண்டும் சமாதான நீதவான்களாக நியமிப்பதற்கு நேற்று அமைச்சரவை அங்கீகாரம் வழங்கியது.

இவர்களை மீண்டும் சமாதான நீதவான்களாக நியமிக்குமாறு நீதியமைச்சர் கலாநிதி நிஸங்கா விஜேரத்ன அமைச்சரவையைக் கேட்டிருந்தார்

பொலிசாரின் சம்பளம்

பாதுகாப்பு அமைச்சர்என்ற முறையில் ஜனாதிபதி திரு ஜே. ஆர் ஜெயவர்த்தனா பொலிஸ் சேவையிலுள்ளவர்களின் சம்பளங்களை மீளாய்வு செய்யுமாறு அமைச்சரவையைக் கோரியிருந்தார்.

பொலிஸ் சேவையிலுள்ளவர்களின் சம்பளங்களை மறுபரிசீலனைசெய்யும் பொறுப்பை சம்பள மீளாய்வுக் குழுவிடம் ஒப்படைப்பதென்று அமைச்சரவை தீர்மானித்தது.

குடிவரவு, குடியகல்வுத் திணைக்களத உதவி ஆணையாளர்கள், ஆங்கிலம் பதிவுசெய்யும் திணைக்களத்தின் உதவி ஆணை

(8-ம் பக்கம் பார்க்க)

சுன்னாகத்தில் 3 கடைகள் தீக்கிரை!

பொலிஸாரின் நடவடிக்கையினால் தீ பரவாமல் தடுக்கப்பட்டது

(ஏ. வி. மாணிக்கம்)

சுன்னாகத்தில் மூன்று கடைகள் தீக்கிரையாக்கப்பட்டுள்ளன. மற்றும் மூன்றுகடைகள் அரைகுறையாக எரிந்த நிலையில் காணப்பட்டன மேலும் 18 கடைகளுக்கு தீ வைக்கப்பட்டபோதிலும் சுன்னாகம் பொலிஸ் இன்ஸ்பெக்டர் ரி. இராஜவிக்கம் தலைமையில் சென்ற பொலிசார் பொதுமக்களின் உதவியுடன் எடுத்த முயற்சியால் தீபரவாமல் தடுக்கப்பட்டது.

நேற்று முன்தினம் இரவு 11 மணியளவில் இத்தீவைப்பு வன்முறைச் சம்பவம் இடம் பெற்றதாகத் தெரிவிக்கப்படுகின்றது

ஒரு பஸ் வண்டியிலும் ஜீப் வண்டியிலும் வந்தவர்களே இந்த வன்முறைச் சம்பவத்தில் ஈடுபட்டதாகக் கூறப்படுகிறது

சுன்னாகத்தில் இத்தீவைப்

(8ம் பக்கம் பார்க்க)

ஜப்பானிய பிக்குகள் நடத்தும்
அமைதி யாத்திரையில் பிக்குனிகளும் கலந்துகொள்வர்

[யாழ்ப்பாணம்]

அமைதி யாத்திரை மேற்கொண்டுள்ள ஜப்பானிய பௌத்த பிக்குகள் 24ம் திகதி யாழ் நகரில் ஒரு ஊர்வலத்தையும் 25 ம் திகதி சமயச்சடங்குகளையும் நடத்தவிருக்கிறார்கள்.

இந்த நிகழ்ச்சிகளில் கலந்து கொள்வதற்காக ஜப்பானிலிருந்து உயர் குருமார்கள் எங்

(8-ம் பக்கம் பார்க்க

சீமெந்து விநியோகம்

இலங்கை சீமெந்து லிமிட்டெட்
(Lanka Cement Ltd)
விநியோகஸ்தர்களாக
சாவகச்சேரி தொகுதிக்கு
நியமிக்கப்பட்டுள்ளோம் என்பதை
மகிழ்ச்சியுடன் தெரிவித்துக்கொள்கிறோம்.
பாவனையாளர்கள் எம்மிடம் உங்களுக்குத்
தேவையான சீமெந்தை கட்டுப்பாட்டு விலைக்கு
ரூபா 110/- (50 கிலோ பக்கட்)
வீதம் பெற்றுக்கொள்ளலாம்.
விநியோக வசதிகளும் செய்துதரப்படும்.
சாவகச்சேரி வட்டார சில்லறை
வியாபாரிகளுக்குக் கழிவு உண்டு.
M. M. சுல்தான் அப்துல் காதர்
அன் பிரதர்
வியாபாரிகளும், விநியோகஸ்தர்களும்
கட்டிடப்பொருள் விநியோகஸ்தர்களும்
போக்குவரத்து சேவையாளரும்
கண்டி வீதி – சாவகச்சேரி
தொலைபேசி இல. 298
கிளை:
31 பழைய சோனக தெரு
கொழும்பு-12
தொலைபேசி இல: 549963
(1436)

வரி விளம்பரம்

விற்பனைக்கு

நல்லூர் வடக்கு யுதச்செம் மணி ரோட்டில் முன்று பரப்புக் காணியில் அமைந்துள்ளபுத்தம் புதிய வீடு விற்பனைக்கு உண்டு. திருமதி ஹண்டி 70/5 அரசடி பிள்ளையார் வீதி, நாவலர் கிட்டு. 1496

யாழ்ப்பாணம் மாநகரபை எல்லைக்குள் வண்ணார்பண்ணை கெப்பிராசந் வீதியில் கிறிய வீடுடன் 8 பரப்பு காணி விற்பனைக்குள்ளது. தொடர்பு த வேலாயுதபிள்ளை சம்பந்தப் பிள்ளையார் கோவிலடி, சங்க ரம்பிள்ளை வீதி, கூடல் கோவிலடி. 1500

பாஷையூர் புனித அந்தோ னியார் கோவில் வளவில் 5 பெரிய மகோகனி மரங்கள் விற்பனைக்கு உண்டு. விபரங் களுக்கு பாஷையூர் புனித அந் தோனியார் ஆலய பங்குத்தந் தையை சந்தித்து அறிந்து கொள்ளவும். 23, 24, 25ந் திகதிகளில் காலையில் சந்திக்க லாம். ஒருவாரத்துக்குள் விற்கப் படும். 1509

விற்பனைக்கு

நல்ல இன இறைச்சிக்கோழி களும் Broiler முட்டைகளும் விற்பனைக்குண்டு. மொத்தமா கவும் சில்லறையாகவும் பெற் றுக்கொள்ளலாம். திம்மா பள்ளிவாசல் வீதி யாழ்ப்பா ணம். 1515

கே. கே. எஸ். ரோட்டில் குளப்பிட்டி சந்தி ஆனைக் கோட்டை வீதியிலிருந்து 200 யார் தூரத்தில் அமைந் துள்ள 2½ பரப்பு சதுரக்காணி உடன் விற்பனைக்குண்டு. விப ரங்களுக்கு T. S. லோகநா தன் மணிரங்கம் 41, கோவில் பிள்ளையார் கோவில் வீதி, யாழ்ப்பாணம். போன்: 22630 (1512)

சேவை—டுப்பிளிகேற் திறப்பு

கார் — லொறி — சைக்கிள் — மோட்டார் சைக்கிள் வாகனங்கள் மற்றுக் கதவுகளுக்கும் மேலதிக திறப்புகளை (Duplicate Key) வெட்டிக்கொள்ள தொடர்பு கொள்ளவும்.

மினி ரேட்ஸ் சென்ரர்

3, J. M. C, பிக்டிக், ஸ்ரான்லி வீதி, யாழ்ப்பாணம். (1806)

உ

சிவமயம்

குட்வில்ஸ் பாமசி / அன் கிளினிக்

கே. கே. எஸ். வீதி, கொக்குவில்

(பூநாறிமரச் சந்திக்கும் கொக்குவில் சந்திக்கும் மத்தியில்)

இன்று (22—03—84)

★ திறப்புவிழா ★

★ சகல விதமான ஆங்கில மருந்து வகைகளையும்

★ மற்றும் பிற பொருட்களையும்

நியாயமான விலைக்கு எம்மிடம் பெற்றுக்கொள்ளலாம்.

இன்று காலை 7-03 மணிக்கு

திறந்துவைக்கப்படும்

எமது விநியோகத்திற்கு வருகை தந்து நல்கும் பூரண ஆதரவை நல்குமாறு அன்புடன் அழைக்கின்றோம்.

குட்வில்ஸ் ஸ்தாபனத்தார்.

கொக்குவில். (1518)

தேவை

சேர்விஸ் ஸ்ரேசன் வேலையில் அனுபவம் உள்ளவர்கள் நேரில் வரவும். பரஸ்கோ நல்லூர். 1502

பயிற்சி

ரெலிவிசன், வீடியோடெக் நிப்பிறறிக், வயறிங், வெல்டிங், Hotel Management செய் முறைப்பயிற்சிகளுடன் நடை பெறும். ஆரம்பம்: 25-03-84. Jaffna Institute Technical, 52/1 கனகரத்தினம் கழிவுடன், (றெயில்வேகடவையிருகாமை) ஸ்ரான்லிவீதி, யாழ்ப்பாணம். [1458]

பின்னுறுதிக் கட்டளை பற்றிய அறிவித்தல்

யாழ்ப்பாணம் மாவட்ட நீதிமன்றில்

யாழ்ப்பாணம், இல. 678/2, கே. கே. எஸ். ரோட்டைச் சேர்ந்த காலஞ்சென்ற இன்னாதம்பி ஜயம்பிள்ளை குணரத்தினம் என்பவரின் மரணசாதனமில்லா சொத்தின் விடயத்தில்

மரணமெய்தினவர் இல: வி/8501

இன்னாதம்பி ஜயம்பிள்ளை குணரத்தினம் வைரமுத்து இராஜலெட்சுமி, 678/2, கே. கே. எஸ். ரோட், யாழ்ப்பாணம்.

மனுதாரர்

மேலேயுள்ள இலக்கத்தை கொண்ட தற்துவகாரருக்கு மேலே குறிப்பிடப்பட்ட இறந்து போனவரின் மரண சாதனமில்லா சொத்தை நிர்வ கிப்பதற்காக மேற்படி நீதி மன்றத்தில் தொடுக்கப்பட்டு அதில் அதற்கிணங்க பின்னு றுதிக்கட்டளை பதிவப்பட் டுள்ளதென இத்தால் அறிவிக் கப்படுகின்றது.

அக்கறையுள்ள எவரும் 1984ம் ஆண்டு பங்குனி மாதம் 30ம் நாளன்று முற்பகல் 9-00 மணிக்கு இந் நீதிமன்றத்தில் முன் தோன்றி அவ்வாறு பதி வப்பட்ட கட்டளை ஏன் முற் றுணதாக்கப்படலாகாது என்ப தற்குக் காரணம் காட்டுமாறு இத்தால் தேவைப்படுத்தப்படு கின்றனர்.

1980 ஆண்டு மார்கழிமாதம் 11ம் திகதி.

நீதிமன்றக்கட்டளைப்படி

பொ. யாக்கியநாதன்

பதிவாளர்

W. S. செந்தில்நாதன்

சட்டத்தரணி

1507

சீமெந்து விநியோகம்

இலங்கை சீமெந்துக் கூட்டுத்தாபனத்தின் கிளிநொச்சித் தொகுதி

சீமெந்து விற்பனை ஏகவிநியோகஸ்தர்களாக நாம் நியமிக்கப்பட்டுள்ளோம் என்பதை மகிழ்ச்சியுடன் தெரிவித்துக்கொள்கின்றோம்.

பாவனையாளர்களும், தனியார் நிறுவனங்களும்

தேவையான சீமெந்திற்கு

எம்மிடம் தொடர்பு கொள்ளவும்

வேலைத்தலங்கட்கும் வீடுவரையும்

உங்கள் தேவைக்கேற்ப விநியோகம் செய்யப்படும்.

கிளிநொச்சித் தொகுதி

இல்லறை வியாபாரிகட்கு குறித்த கழிவு உண்டு.

கிளிநொச்சி பாவனையாளர் நலன் கருதி எமது மொத்த விற்பனை நிலையம் பரந்தன் தபால் கந்தோருக்கு முன்பாக உள்ள கட்டிடத்தில் அமைக்கப்பட்டுள்ளது என்பதையும் அறியத்தருகின்றோம்.

விபரங்கட்கு தொடர்பு கொள்ளவேண்டிய முகவரி:

1. பொதுமுகாமையாளர்,
   பூநகரி ப. நோ. கூ. சங்கம்.
   பூநகரி.
2. சீமெந்து மொத்த விற்பனை நிலையம்,
   தபாற்கந்தோர் முன், கண்டி வீதி, பரந்தன்.

பூநகரி

பல நோக்குக் கூட்டுறவுச் சங்கம்,

பூநகரி.

தொலைபேசி இலக்கம்: பூநகரி — 07

(1486)

உ

அந்தியேட்டி வீட்டுக்கிருத்திய அழைப்பும் நன்றிநவிலலும்

கடந்த 1984-ம் ஆண்டு மாசிமாதம் 21-ம் நாள் செவ்வாய்க்கிழமை சிவபதமடைந்த

அமரர் கயிலாயர் திலேயம்பலம்

அவர்களுடைய அந்தியேட்டி எதிர்வரும் 22-ம் திகதி வியாழக்கிழமை (22-3-84) அன்று காலை 5 மணிக்கு கிழக்கு மண்ணுமிபாக் ஸ்ரீமுத்துமாரி அம்மன் வீதி வடக்காலையிலும், அதன்பின்னர் வீட்டுக்கிருத்தியம் அவரது இல்லத்திலும் நடைபெறவிருப்பதாக, அவற்றில் கலந்துகொள் ளும்படி தங்களை அன்புடன் அழைக்கின்றோம்.

அன்னாரின் ஈமக்கிரியைகளிக் மகிழ்ச்சியும் அனுதாபம் தெரிவித்து, துன்பத்தில் பங்குகொண்ட அனைவருக்கும் எமது நன்றியைத் தெரிவித்துக்கொள் கிறோம்.

இங்ஙனம்

மனைவி, மகன், மருமகள்

பேரப் பிள்ளைகள்

பிரம்மஸ்ரீ ஒழுமிகை,
மண்ணுமிபாக்கம், யாழ்ப்பாணம். 1517

★ திருமண அழைப்பு ★

அன்புடையீர்!

நிகழும் ருத்ரோத்காரி ஆண்டு மங்குனி மாதம் 9-ம் நாள் வியாழக்கிழமை (22-3-84)

அனுச நட்சத்திரமும், சித்தயோகமும் கூடிய சுபதினத்தில் காலை 5 மணி 50 நிமிடத்திலிருந்து 6 மணி 36 நிமிடத்துக்குள் கன்னியா லக்னத்தில்

எமது புத்திரன் திருநிறைச்செல்வன் **பத்மநாதனுக்கும்** ★ எமது புத்திரி திருநிறைச்செல்வி **தேவரஞ்ஜினிக்கும்**

திருமணம் செய்ய பெரியோர்களால் நிச்சயிக்கப்பட்டு மேற்படி திருமணம் தொண்டைமானாறு செல்வச்சந்நிதியில் நடைபெறுவதால் தாங்கள் தங்கள் சுற்றம் சூழ வருகை தந்து மணமக்களை வாழ்த்தியருள வேணுமாய் வேண்டுகின்றோம்.

தங்கள் நல்வரவை நாடும்

மு. முத்துலிங்கம்,
"வளைதடங்கள்",
வொறாக் ரோட், வல்வெட்டித்துறை.

ந. ஆறுமுகசாமி
கொத்தியார் லேன்,
வல்வெட்டித்துறை.

(1483)

திருமலை எண்ணெய்க் குதங்களை வெளிநாடு குத்தகைஎடுக்கும் அபாயம்!

ஜே. ஆருக்கு சம்பந்தன் கடிதம்

(திருகோணமலை)

"திருகோணமலையில் உள்ள எண்ணைக் குதங்களை, வெளிநாடு ஒன்றிற் செல்வாக்குக்கு உட்பட்ட வெளிநாட்டு நிறுவனம் ஒன்று குத்தகைக்கு எடுக்கும் என்ற பயம் ஏற்பட்டுள்ளது. இதனை அறுமதித்தால் இந்த சமுத்திரம் பிராந்தியம் வல்லரசுகளின் கெடுபிடிக்கு ஆளாகும் அபாய கரமான நிலை ஏற்படலாம்."

முன்னாள் திருகோணமலை எம்.பி. திரு இரா. சம்பந்தன், ஜனாதிபதி திரு. ஜே. ஆர். ஜயவர்தனாவிற்கு வார இறுதியில் அனுப்பியுள்ள கடிதம் ஒன்றில் மேற்கண்ட அச்சத்தை வெளியிட்டிருக்கின்றார்.

எண்ணைக் குதங்களைக் குத்தகைக்கு விடுவதற்கு உலக நாடுகளிடமிருந்து டென்டர்கள் கோரப்பட்டுள்ளதாகவும் கிடைக்கும் டென்டர்கள் பரிசீலனை செய்யப்பட்டு பொர்க்கள் மந்திரிசபையில் அங்கீகாரத்திற்குச் சமர்ப்பிக்கப்படும் என்றும் வெளிவிவகார அமைச்சர் ஜனாப் ஹமீத் அண்மையில் பாராளுமன்றத்தில் வெளியிட்ட தகவல் தொடர்பாகவே திரு. சம்பந்தன் இக் கடிதத்தை ஜனாதிபதிக்கு எழுதியுள்ளார்.

எண்ணைக்குத குத்தகை விவகாரம் நீதியான முறையில் கையாளப்படாவிட்டால் இந்து மகா சமுத்திரத்தில் வல்லரசுப் போட்டியை உருவாக்குவதில் முடியும். திருமலைக்கு ஆபத்தையும் ஏற்படுத்தும் என்று பாராளுமன்றத்தில் தான் பேசிய பேச்சையும் எண்ணைக்குதங்கள் அணிசேரா இயக்க நாடு ஒன்றுக்கே குத்தகைக்கு வழங்கப்படவேண்டும் என்று அண்மைய எதிர்க்கட்சித்தலைவர் திரு. அமிர்தலிங்கம் பாராளுமன்றத்தில் பேசிய உரையையும் திரு. சம்பந்தன் தனது கடிதத்தில் ஜனாதிபதிக்கு நினைவூட்டியுள்ளார்.

குத்தகை விடயமாக அமைச்சரவை விரைவில் முடிவுஎடுக்க உள்ளதாக வெளிவிவகார அமைச்சர் பாராளுமன்றத்தில் கூறியிருப்பதனைக் கவனிக்காவிடி அப்படி ஒருநிலை இடம்பெற்றால் அது இந்த சமுத்திரப்பிராந்தியத்தில் வல்லரசுப் போட்டியை உருவாக்கி அபாயகரமான நிலைமை ஏற்படுத்தும் என்பதாலும் நாட்டின் நலன் கருதியும் திருமலை மக்களின் நலன் கருதியும் அது சம்பந்தமான நடவடிக்கையை தவிர்க்குமாறு வேண்டுகின்றேன்" இப்படி திரு. சம்பந்தன் தனது கடிதத்தில் ஜனாதிபதியை கேட்டிருக்கின்றார்.

கி. சே. அலுவலர் பயிற்சி

(காரைநகர்)

உள்நாட்டு அலுவல்கள் அமைச்சின் செயலாளரினால் கிராமசேவை அலுவலராக நியமனம்பெறப் பயிற்சி பெறுவதற்காக யாழ்ப்பாண மாவட்டத்தில் ஆறுபேர் தெரிவு செய்யப்பட்டு கடந்த மாதம் முதல் பயிற்சிபெற்று வருகின்றனர்.

புங்குடுதீவைச்சேர்ந்த எஸ். சுந்தரராஜா, காரைநகரைச் சேர்ந்த க. கிரிதரன், எஸ் ஜெகதீஸ்வரன், வரணியைச் சேர்ந்த எஸ். ராஜகுமாரன், கே. மகேந்திரராஜா, அல்வாயைச் சேர்ந்த எஸ். நாகதீப சோதிநாதன் ஆகியோரை தெரிவு செய்யப்பட்டவர்களாவர். இவர்கள் வேலணை, சங்கானை ஊர்காவற்றுறை, சாவகச்சேரி ஆகிய உதவி அரசாங்க அதிபர் பணிமனையில் தமது பயிற்சியைத் தொடர்கின்றனர். இப் பயிற்சிக்காலத்தின் போது இவர்களுக்கு மாதாந்த சம்பளமாக ஐம்பதுரூபா வழங்கப்படுகிறது.

சுகாதாரக் குழு

(பண்டத்தரிப்பு)

வலிமேற்கு உதவி அரசாங்க அதிபர் பிரிவில் குடும்பநலம், போஷாக்கு ஆகியவற்றை பொதுமக்களிடையே ஊக்குவிப்பதற்காக சுகாதாரக்குழு ஒன்று அமைக்கப்பட்டுள்ளது. நிட்ட அமுலாக்கல் அமைச்சு அண்மையில் வெளியிட்ட சுற்றறிக்கை பத்திரினைக்

செய்திச் சிதறல்

நமது நிருபர்கள்

அமைக்கப்பட்ட இக்குழுவின் தலைவராக வலிமேற்கு உதவி அரசாங்க அதிபர் திரு. து. வைத்திலிங்கம் தெரிவுசெய்யப்பட்டுள்ளார்.

மானிப்பாய் சுகாதார வைத்தியகாரியி கார்டர் கே. கிங்கரராசா உட்பட 12 பேர் இக்குழுஉறுப்பினர்களாக தெரிவாகியுள்ளனர்.

பாத்திரங்கள் விநியோகம்

ஊர்காவற்துறை உதவி அரசாங்க அதிபர் பணிமனையில், அங்கிருக்கும்ரிய பாத்திரங்களும் இதுவரை புடவைபெறாதவர்களுக்கு புடவைகளும் விநியோகிக்கப்பட்டு வருகின்றன.

13வது 14வது முறைக்கான அரிசி, மா, சீனி என்பனவும் தற்போது விநியோகிக்கப்பட்டுவருகின்றன.

புதிதாக இடமாற்றம் பெற்றுவந்துள்ள உதவி அரசாங்க அதிபர் திரு செந்தில் வடிவேல் விடாமுயற்சியினால் இவ்விநியோகங்கள் தரிதகதியில் விநியோகிக்கப்படுகின்றன.

தற்கொலை

(மாவிட்டபுரம்)

மதவெறியில் வீட்டில் மனைவியுடன்சண்டைபிடித்துவிட்டு வெளியே சென்ற குடும்பஸ்தர் ஒருவர், வழியிலிருந்த கிணறு ஒன்றில் வீழ்ந்து மரணமானார்.

குருநகரைச் சேர்ந்த முருகன் முத்தையா (42 வயது) என்பவரே இவ்வாறு மரணமானார். திடீர் மரணவிசாரணை அதிகாரி திரு. மு. திருநாவுக்கரசு இம்மரணம் குறித்து விசாரணை நடத்தி தற்கொலை என்று தீர்ப்பளித்தார்.

வருடாந்த மகாநாடு

(அரியாலை)

அகில இலங்கைத் திருவள்ளுவர் மகாசபையின் 34வது வருடாந்த மகாநாடு இம்மாதம் 25ந் திகதி ஞாயிற்றுக்கிழமை அரியாலை மேற்கு காந்தி சனசமூகநிலைய வெளிவிழாமண்டபத்தில நடைபெறவிருக்கிறது. நிலைய உபதலைவர் திரு. எம். வல்லிபுரம் மங்களவிளக்கேற்றி மகாநாட்டை ஆரம்பித்துவைப்பார். அருட்கவி நாக.பரமசாமி சிறப்புரை நிகழ்த்துவார். (க)

கிளிநொச்சி அபிவிருத்தி

(கிளிநொச்சி)

"கிளிநொச்சி மாவட்ட அபிவிருத்தியில் இப்பகுதி ரோட்டரிக்கழகம் ஆளப்பெரும் சேவையாற்றி வருவதுமகிழ்ச்சியைத் தருகிறது. இக்கழகத்தின் முன்மாதிரியை ஏனைய கழகங்களும் பின்பற்றி இம் மாவட்ட வளர்ச்சிக்குத்தம்மாலான பங்களிப்பை வழங்க முன்வரவேண்டும்" என்று கிளிநொச்சி பரந்தன் ரோட்டரிக் கழகத்தின் இராப்போசன விருந்துபசார வைபவத்தில் கலந்துகொண்டு உரையாற்றுகையில்கிளிநொச்சிஅரசாங்க அதிபர் எச். ஜெயநாதன் குறிப்பிட்டார். கழகத்தலைவர் டாக்டர் எச். புதிய கிளிநொச்சி மாவட்ட அரசாங்க அதிபரைக் கௌரவிக்கும் முகமாக நடத்தப்பட்டது.

பரந்தன் வை. எம். சி. ஏ. இளைஞர் நலன் நடைபெற்ற இவ்வைபவத்தில் உதவி அரசாங்க அதிபர்களான கே. குணராசா, எஸ். அமிர்தலிங்கம், கே. கப்பிரமணியம் ஆகியோர் சிறப்பு விருந்தினர்களாகக் கலந்து கொண்டனர்.

பாடசாலை வசதிகள் திரட்டப்படுகிறது

[புலோலி]

யாழ். மாவட்டத்திலுள்ள சில பாடசாலைகளின் அடிப்படைத் தரவுகள் வசதிகள் என்பன திரட்டப்பட்டுவருகின்றன. திட்டமிடல் அமைச்சின் கோரிக்கையைத் தொடர்ந்தே இப்பாடசாலைகளின் அடிப்படைத் தரவுகள் வசதிகள் என்பன திரட்டப்பட்டுவருவதாக அறிவிக்கப்பட்டுள்ளது.

மருந்துத் தட்டுப்பாடு நீங்கியது!

(சித்தங்கேணி)

சங்கானை சித்த ஆயுர்வேத இலவச வைத்திய சாலையில் கடந்த சில மாதங்களாக நிலவி வந்த மருந்து தட்டுப்பாடு முற்றாக நீங்கியுள்ளது.

அண்மையில் சுமார் ரூபா 11,000 பெறுமதியான மருந்துகள் என்னெய் வகைகள் ஆகிய ஆயுர்வேதநிலையத்திற்கு அனுப்பிவைக்கப்பட்டுள்ளதாக ஆயுர்வேத வைத்தியர் தெரிவித்தார்.

கிரமதானம் மூலம் வீதி சீரமைப்பு

[காரைநகர்]

பரந்தன் முல்லைத்தீவு வீதியில் மழையினால் பாதிக்கப்பட்ட பகுதிகளுக்கு இருநாள்களாகச் கிரமதானம் மூலம் மண் போடப்பட்டது. இரு தினங்களும் 14 டிரக்டர்கள் மூலம் 288 லோட் மண் பதிக்கப்பட்டது.

விசுவமடு ஏற்று நீர்ப்பாசன விவசாய சனசமூக நிலையத்தினர் 'றெட்பாறா' விவசாய நிறுவனத்தினர் விசுவமடு பாடசாலை அபிவிருத்தி மன்றத்தினர் புளியம்பொக்கணை கமநலசேவை நிலையத்தினர், தர்மபுரம் வளனி பணிமனையினர் இந்தச் கிரமதானவேலையில் ஈடுபட்டனர். (உ)

பொலிஸார் ஆறுதல் கூறினர்

[புலோலி]

பொலிஸ் ஞாபகார்த்த தினத்தையொட்டி பருத்தித்துறை அரசினர் (மத்திய) வைத்தியசாலை சிறுவர் வாட்டில் சிகிச்சைபெற்றுவரும் சிறுவர்களிடம் கதைகளை விசாரித்து ஆறுதல் கூறினர்.

பருத்தித்துறைப் பொலிஸ் நிலைய பதில் பொறுப்பதிகாரி திரு. பா. தேவசகாயபிள்ளை தலைமையில் பொலிசார் வைத்தியசாலைக்குச் சென்றனர். பருத்தித்துறை மாவட்ட வைத்திய அதிகாரி டாக்டர் கே. கமலேந்திரன் பெரு

(7-ம் பக்கம் பார்க்க)

★ ஸ்பெயின் ★ இத்தாலி ★ பிரான்ஸ்

சகாய விலையில் ரிக்கட்டுகளுக்கும்
பிரயாண ஒழுங்குகளுக்கும்

AIR-TRANSIT

TRAVEL CONSULTANTS

99-2/56 B, கபூர் பில்டிங்
2-வது மாடி கொழும்பு-1.
போன்: 549365

538 B, ஆஸ்பத்திரி வீதி,
யாழ்ப்பாணம்.
போன்: 22689

[1514]

PHILIPS

திறந்த தொனி அலைக்கற்றை பிலிப்ஸ்

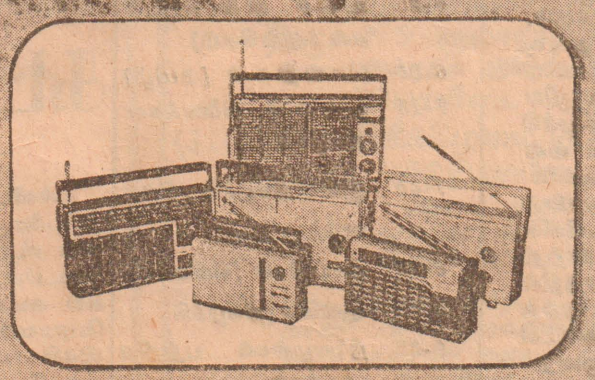

எடுத்துச் செல்லக்கூடியவை - விலை US $ 27 ■ ரூ. 990/- இலிருந்து

ஏக விநியோகஸ்தர்கள்:-
ஹேலீஸ் லிமிட்டெட்.

காட்சிச்சாலை: 646 காலிவீதி, கொழும்பு 3. தொலைபேசி 86958
சேவைப்பகுதி: 25, பொஸ்ரர் ஒழுங்கை, கொழும்பு 10. தொலைபேசி: 91181 – 5
பிலவரும் இடங்களிலும் கிடைக்கும். கிழ மாடி கடைஇல 2.
கங்க தீர்வையற்ற வர்த்தக நிலையம், கொழும்பு 3.
பிலிப்ஸ் உடன் இணைந்து நாம் சிறந்தவற்றையே உங்களுக்கு வழங்குவோம்.

தவணைக் கட்டண முறை ஒழுங்கு செய்யப் பட்டுள்ளது.

மணிவாக்கு

நரகத்தை சுவர்க்கமாக மாற்றுவதும் மனது; சுவர்க்கத்தை நரகமாக மாற்றுவதும் மனது. பண்பட்ட மனதும் சீரிய வாழ்வும் ஒன்றே

—மிக்ரன்

நமது நோக்கு

தாமதம் தீவிரவாதத்துக்கு தூபம்

மேற்கு வங்காளத்தில், குறிப்பாக கல்கத்தாவில் 1969ம் ஆண்டு நக்சலைட் தீவிரவாதிகள் நடத்திய போராட்டம் மிக உக்கிரமானது.

கெரிலாயுத்தம் நாடெங்கிலும் நகரத்திலும் மக்களை நடுங்கவைத்தது. இந்திரா பிரதமர் இந்நிராகரித்திக்கு மிக நெருக்கடியான காலம் அது.

இந்தக் கெரிலா கெடுபிடி பற்றி அவருடன் பேசிய உயர்மட்ட பத்திரிகையாளருக்கு அவர் கொடுத்த பதில் ஆணித்தரமானதென்பது அக்கொடுமை நீக்கிய காலத்தில் தெளிவானது.

ஒரு குறிப்பிட்ட குறை பாடில், குறிப்பிட்ட இடத்தில் இந்த இயக்கம் தலையெடுக்கிறது. நாட்டுப் புறமென்றால் நிலப்பிரச்னை; நகரமென்றால் வேலையின்மை. இது போன்றவாறாகத்தான் இவ்வாறு ஆரம்பமாகும் தீவிரவாதம் குற்றிலால் நோக்கவேண்டுமென்பது தெரியாது எதனையும் அழித்துவிட முற்படலாகும். இதுவே இந்திய பிரதமர் தீவிரவாதத்துக்கு கூறும் இலக்கணம்.

இவர்கள் ஜனநாயகம் கூறியது போல இது ஒரு நாட்டில் மட்டுமல்ல, பல நாடுகளில் பல்வேறு காரணங்களின் விளைவாக உருவெடுக்கிறது.

இதனைப் பூண்டோடு அழித்துவிடும் தீர்மானம் சர்வகட்சி மாநாட்டில் நிறைவேற்றப்பட்டிருக்கிறது.

சர்வகட்சி மாநாடு தமிழர் பிரச்னைக்கு ஒரு சமாதான தீர்வை முக்கியமாகக் கொண்டது. பல ஆயுதங்களுக்குள்ளாகி இன்று நீண்டகாலத்துக்கு பிறகு போடப்பட்டுள்ளது.

பின்பு என்பது இங்கே என்பதையும் குறிக்கும்; அத்துடன் நிடமான முடிவு தாமதமின்றி எடுக்கப்பட்டு செயற்பட்டால் ஒழிய இன்று வடக்கிலும் கிழக்கிலும் அதிகரித்துவரும் வன்செயல்கள் ஓய்ந்துபாடுகின்றன.

இவற்றை ஒழிக்கவேண்டுமென்று இன்றைய சிங்கள நிருவாகத்தை மாற்றி ராணுவ அதிகாரத்தின் நிலைமையைக் கட்டுப்படுத்த எடுக்கும் முயற்சி சர்வகட்சி மாநாட்டுக்கு முரணானது. இன்று தொடங்கும் மே மாதம் ஒன்பதாம் திகதி வரை நாட்டின் நிலைமை, இப்பகுதிகளில் ஏற்படக் கூடிய குழப்ப நிலைமைகளை இன்றைக்கே நடுங்கவைக்கிறது.

நடுக்கத்தில் வாழ நாம் பழகிய கொண்டாலும் நிலைமை சீரழிந்து நாம் எதிர்காராத மோசங்களை உருவாக்கிவிடலாம். தீவிரவாதம் இப்பகுதிகளில் தன் உண்டெல்லாம் வலியுறுத்துவது, தெரியாத் மக்களைத் திருப்திப்படுத்தும் தந்திரமாகும்; இவ்வித குழப்ப நிலை எங்கும் பரவலாம்; எனவே ஆட்சியில் உறுதியை பலப்படுத்த தந்திரவிக நடவடிக்கைகளைவிட இன்றியமையாதன.

அவை என்ன என்பதை நாம் அறுதியிட்டுக் கூற முன்வரவில்லை; ஒன்று நம்பிக்கையானது; இன்று வடக்கிலும் கிழக்கிலும் நிலவும் அமைதியின்மைக்கு இராணுவ நடவடிக்கைகள் பரிகாரமல்ல

பஞ்சம் நெருப்பும் பக்கத்தில் இருப்பது. காற்றில் வாதபோதும் ஆபத்தானது; கிளை ஆட்கியைப் பலப்படுத்த சர்வகட்சி மகாநாட்டில் இணைக்கண்ட மாகாண ஆட்சி முறையாவது பரீட்சை முறையில் ஆரம்பிக்க துரிதமான நடவடிக்கைகளில் இறங்க வேண்டும்

எனிசமான நன்மைகள் இவ்வித மாற்று நடவடிக்கைகளில் காண முடியுமானால், தீவிரவாதிகளின் தடுக்குந் தனிவதுடன் பொதுஜன அபிப்பிராயம் இளைஞர்களைக் கட்டுப்பாடுக்குள் கொண்டுவரக்கூடிய பலம் பெறும்.

அரசியல் காற்று சடுதியாக மாற வேண்டும். மேதினத்தில் அரசியல் கொந்தளிப்பு ஆபத்தானது. மே எங்கே நரமெங்கே?

ரூபவாஹினியில் இன்று

மாலை

6-00 கிறுவர் நிகழ்ச்சி (ஆங்கிலம்)
6-25 உலக விளையாட்டுகள் (ஆங்கிலம்)
6-55 செய்திகள் [தமிழ்]
7-15 தகவல் திரைக்கான நிகழ்ச்சி
7-45 இசை நிகழ்ச்சி (சிங்களம்)
8-15 செய்திகள் [சிங்களம்]
8-35 ஆங்கில நிகழ்ச்சி
9-05 நீர்வழங்கல் பற்றிய நிகழ்ச்சி
9-30 செய்திகள் (ஆங்கிலம்)
10-00 'உதயத்தி அந்தமனம்' தமிழ் தொலைக்காட்சி நாடகம்
10-30 உலகச் செய்தி நிலையங்கள்
10-45 நிகழ்ச்சிகள் முடிவு.

வள்ளுவரும் புறநானூறும் வலியுறுத்தும் பண்பு

சுமார் அரை நூற்றாண்டுக்கு முன் தமிழ் நாட்டிலே ஒரு சிறு கிராமத்தில் ஓர் ஊர்வலம் வந்து கொண்டிருந்தது. ஊர்வலத்தில் அழகிய குதிரைகள் பூட்டிய வண்டியில் ஓர் இளைஞன் பவனி வருகிறார். - இவருக்கு அப்பொழுது 30 வயதிருக்கும். இவர் இந்த கிராமத்தை சேர்ந்தவர். மேற்நாடு சென்று பலபட்டங்கள் பெற்ற ஆங்கில மொழியில் ஒரு பெரிய பேச்சாளராகி தாயகம் திரும்பினார். பூரணகும்பம் வைத்து நெருக்கெருவாய் மக்கள் வரவேற்றார்கள். மக்கள் கூட்டத்தில் ஒரு வயோதிபர் ஒரு விதமாக சனக்கூட்டத்தில் நுழைந்து குதிரை வண்டியை எட்டிப் பார்த்தார். உடனே இளைஞன் வண்டியை நிறுத்தி கீழே இறங்கிவந்து இந்த வயோதிபருக்கு வணக்கம் செலுத்தி தனது வயிற்றைத் தட்டி "உங்கள் உணவு இன்னும் இந்த வயிற்றில் இருக்கிறது" என்று கூறி அவரை தன்னுடன் வருமாறு வண்டியில் கூட்டிச் சென்றார் வள்ளுவர் பெருமானின்.

சந்நன்றி கொன்றார்க்கும் உய்வுண்டாம் உய்விக்க செய்ந்நன்றி கொன்ற மகற்கு. என்பதற்கு இதுவே சிறந்த உதாரணம். இந்தக் கதையை நான் சிறுவனாயிருக்கும் பொழுது வைத்தீஸ்வர வித்தியாலய மண்டபத்தில் ஒரு பெரியார் கூறியது எனக்கு என் மஞ்ஞாபகமாயிருக்கிறது. வண்டியில் வந்த இளைஞன் இன்னும் ஞாபகத்திற்குவரக்கூடிய அளவில் காவலர் (Silver tongued orator) என்ற சிறப்புப் பெயர் பெற்றவரும் பிரிட்டிஷ் சாம்ராஜ்யத்தில் காலத்தில் ஒருவராகிய பேச்சாளரான வருமாகிய அமரர் ஸ்ரீ நிவாச சாஸ்திரிகள் இளமையில் வறுமையில் வாழ்ந்தவர். குறிப்பிட்ட வயோதிபர் உணவும் மற்ற வசதிகளும் கொடுத்து சாஸ்திரி அவர்களை உதவி செய்தார். பெரியாராகியும் சாஸ்திரி அவர்களுக்கு வள்ளுவர் முறையில் வாழும் தமிழ் மக்களின் பண்புக்கிணங்க இந்த நன்றியை மறக்கவில்லை. அவர் பெற்ற உதவியை பகிரங்கமாகக் கூறக்கூசவில்லை. வள்ளுவர் பெருமான் எங்களுக்கு ஒரு வராக உதிக்காவிட்டால் எங்கள் பண்புக்கு இவ்வளவு உயர்ந்த நிலை வந்திருக்குமோ வென்று சந்தேகம் எழலாம். செய்ந்நன்றி கொன்றவர்க்கு உய்க்கலை என்பதை புறநானூறும் வலியுறுத்தும்.

என் வாழ்க்கையில் நடந்த ஒரு சம்பவத்தையும் கூறுகிறேன். நான் புனா விபர இலாகா அதிகாரியாக விருக்கும் காலத்தில் பல அதிகாரிகளை உயர் கல்விக்குபிறநாடுகளுக்கு அனுப்பியிருக்கிறேன். அவர்களில் ஒருவர் ஒரு நல்ல தமிழ் அதிகாரி. அவருக்கு கிடைத்த புலமை பரிசில் பட்டத்திற்கு அல்ல அமெரிக்காவிலுள்ள பிரபல தாபனத்தில் ஒரு ஆண்டு குடிசன கணக்கீடு முறையை கற்று வருவதற்கு புலமை பரிசில் கொடுக்கப்பட்டது. இதனால் இந்த அதிகாரிக்கு நல்ல அனுபவம் கிடைத்தாலும் உயர் பதவிகளுக்கு தேவையான பட்டமில்லை என்ற குறையிருக்கும். இதை நிவர்த்தி செய்ய இவர் அமெரிக்கா செல்லுமுன் நான் ஒருபுத்திமதியை கூறினேன். இவர் வசிக்கும் இடத்திற்கு சமீபத்தில் பிள்ளைகளில் படித்து எம். ஏ. பட்டம் பெறக்கூடிய பல்கலைக் கழகத்தை தேர்ந்தெடுத்து பிரத்தியேகமாக படிக்கப் புத்திமதி கூறினேன். மேலும் நான் கூறினேன் இது மிகவும் கஷ்டம் ஏனெனிருல் இரண்டு தாபனத்தில் படிக்க வேண்டும் அதோடு வீட்டிற்கு சென்று இரண்டு இடத்தில் கொடுக்கும் வீட்டுப் படிப்பும் home work) படிக்க வேண்டும் ஆனாலும் இதுசெய்யக்கூடிய காரியமென்றேன். நான் கூறிய புத்திமதியின்படி ஒருஆண்டு முடிய இரண்டு தாபனத்திலும் சித்தி பெற்று இலங்கை திரும்பி கடமையாற்றினார் இரு ஆண்டுகளில் ஐ நா. தாபனம் சேர்ந்தார். சேர்ந்ததும் என்னுடைய புத்திமதியின்படி படித்து அமெரிக்காவில் கிடைத்த எம். ஏ. பட்டம் தான் தனக்கு இந்த உத்தியோகத்தை கிடைக்கச் செய்ததென்றும் என்னை வாழ்த்தினார். இவருடைய குடும்பத்திலிருந்த மாரையும் கண்டார் முதல் அவர்கள் குறிப்பிடுவது "உங்கள் உதவியால் தான் இந்த நிலையில் இவர் இருக்கிறார்" என்று இப்பவும் லீவில் இலங்கை வந்ததும் என்னையும் மனைவியையும் சந்தித்து தானும் குடும்பமும் இவ்வளவு நல்லாயிருப்பது எங்கள் உதவியால் என்று கூறுவர். இந்த அதிகாரி நடப்பதைப் பார்த்தால் எவ்வளவு குறள் எங்கள் பரம்பரையில் சொக்கியிருக்கிறதென்று தெரிகிறது. சாஸ்திரி அவர்களின் நன்றி மறவாமைக்கு இந்த அதிகாரியின் பண்பு ஒரு விதத்திலும் குறைவில்லை.

இங்கே கூறிய நன்றி மறவாத இரு உதாரணங்களிட இன்னுமொரு சந்தர்ப்பத்தை கூறவிரும்புகிறேன். இப்பொழுது கூறவது நன்றி மறந்த ஒரு அதிகாரியைப் பற்றி 1956ம் ஆண்டு ஐக்கிய தேசியக்கட்சி சேர் ஜோன் கொத்தலாவலையின் தலைமையில் தேர்தலில் தோற்றது. சமீபிர

நா. மாணிக்க இடைக்காடர்

தாக முறைப்படி சேர் ஜோன் புது பிரதமர் அமரர் பண்டாரநாயகாவுக்கு பிரதமர் பதவியில் உள்ள கடமையை பாரம் கொடுக்கிறார். இது அரசியலாளியைக் நடந்தது. அத்தருணம் இவர் இருவர்களை விட அதிகிருந்தார் ஒரு அரசாங்க உயரிய அதிகாரி. இவரை சேர் ஜோன் இரண்டு ஆண்டுகளுக்கு முன் நியமித்தார் இந்த நேரத்தில் இந்த அதிகாரி சேர் ஜோனைப் பார்க்காமல் புதுப்பிரதமரை மாத்திரம் பார்த்து "ஆம்சேர், ஆம் சேர்" என்று பலதடவை கூறிக்கொண்டிருந்தார். சேர். ஜோன் கோபத்துடன் தனது கதிரையை வாசஸ்தலத்திற்கு திருப்பினார். அந்நேரம் ஆக ஆறு நண்பர்கள் தான் இவரை எதிர்பார்த்து காத்திருந்தார்கள் வந்ததும் இந்த நண்பர்களுக்கு நடந்ததை கூறினார். அவர் கூறிய எல்லாவற்றையும் எழுதக்கூசுகிறேன். சேர் ஜோன் பச்சைப்படியாக பேசுகிறவர் என்பது எல்லோருக்கும் தெரிந்த விஷயம். சுருங்கச் சொன்னால் அந்த அதிகாரியைப்பற்றி அவர் கூறியது

(5-ம் பக்கம் பார்க்க)

வல்லிபுரம், வராத்துப்பளை, கற்கோவளம்

கடலில்மூழ்கும் பேராபத்து!

(புலோலி)

வல்லிபுரப் பகுதி, வராத்துப்பளை, கற்கோவளம் பகுதிகளில் கடற்கரை மணல் களவாடப்படுவதினால் இப்பகுதிகள் கடலில் மூழ்கப்போகும் பேராபத்து ஏற்பட்டுள்ளது இக்கிராமங்கள் கடலில் மூழ்கப் போகும் பேராபத்தைத் தடுக்கும் முகமாக மணல் ஏற்றப்படுவதைத் தடைசெய்வதற்கான நடவடிக்கைகளை வாழ் அபிவிருத்திச்சபை புலோலி உப-அலுவலகம் கடனடியாக மேற்கொள்ள வேண்டும். சூழல் பாதுகாப்பு இன்று மிக முக்கியமானதாகும்.

இவ்வாறு வாழ்ப்பாணக் அபிவிருத்திச் சபை புலோலி உப-அலுவலகப் பேராசிரியர் நூலக ஒலியூட்டு விழாவிலே சிறப்பு விருந்தினராகக் கலந்து கொண்டு உரையாற்றிய வாழ் உள்நாட்டு வர்த்தக உதவி ஆணையாளர் திரு. எஸ். ரீ. மார்க்கண்டு குறிப்பிட்டார். அதிகாரவளிக்கப்பட்ட உத்தியோகத்தர் திரு. எம். குலரத்தினம் தலைமையில் நடைபெற்ற இவ்விழாவிலே நூலகப் பொறுப்பாளர் திரு. எஸ். திருச்செல்வம் வரவேற்புரை வழங்கினார். தொடர்ந்து உரையாற்றிய திரு. எஸ். ரீ. மார்க்கண்டு குறிப்பிட்டதாவது:

இவ் உப உலுவலகப் பதிவில் எருவாவைப் பெற்றுக் கொள்ளக் கூடிய நடவடிக்கைகளை மேற்கொள்ள முடியும் இம்மேலதிக நூலகம் சிறப்பாக இயங்குவதற்கு மிகமகிழ்ச்சி அடைகிறேன். நூலகங்களை மக்கள் சிறப்பாகப் பயன்படுத்துவதுடன் மேலும் வளர்த்துக்கொள்ள வேண்டும்.

பருத்தித்துறை வர்த்தக சங்கத் தலைவர் திரு. எம். பி. வீரவகு உரையாற்றுகையில் குறிப்பிட்டதாவது.

மக்களின் அறிவு மேம்படுத்தப்படும் போதுதான் அவர்களது வாழ்க்கை வளம்பெறவும் நாடு அபிவிருத்தியடையவும் வழிவகுப்படும். மக்களின் அறிவு மேம்பாட்டிற்கு நூலகங்கள் சிறந்த சாதனங்களாக விளங்குகின்றன. வாசிப்பதனாலேயே மனிதன் பூரணத்துவமடைகிறான், நூல் நிலையங்களின் மூலம் ஒரு நாட்டின், அரசியல், பண்பாடு என்பன இன்னொரு நாட்டிற்கு பரவுகின்றது. நூல்நிலையங்கள் மக்கள் சிறப்பாகப் பயன்படுத்தி வருவதால் பூரண அறிவு பெற்று வாழ்க்கையில் வெற்றியடைய வேண்டும்.

நீர்ப்பாசனத் திணைக்களப் புதிய அலுவலகம்

(யாழ்ப்பாணம்)

நீர்ப்பாசனத் திணைக்களம் யாழ்ப்பாணப்பிரிவின் புதிய அலுவலகம் ஆனையிறவில் திணைக்களப்பணிப்பாளர் திரு. ஏ. ஜே. பி. பொன்ராசா விரால் திறந்து வைக்கப்பட்டது.

அரியாலை கடலேரித்திட்டத்துக்கு அருகாமையில் இவ்வலுவலகத்துக்கான கட்டிடம் புதிதாகக் கட்டப்பட்டுள்ளது.

"கிரிக்கெட் பத்தயத்துக்கென யாழ்ப்பாணத்தில் விரைவில் பசும்புல் மைதானம்!"

ரோட்டரி தலைவர் சத்தியமூர்த்தி தகவல்

(யாழ்ப்பாணம்)

"கிரிக்கெட் விளையாட்டுக்கென சர்வதேச தரத்தில் பசும்புல் ('ரோர்வ்') மைதானமொன்றை யாழ்ப்பாணத்தில் அமைப்பதில் யாழ் ரோட்டரி கழகம் ஆர்வம் கொண்டுள்ளது. விரைவில் இம்முயற்சி ஆரம்பிக்கப்படும்".

இவ்வாறு யாழ்ப்பாணம் ரோட்டரிக்கழகத் தலைவரும், யாழ் சிறைச்சாலை அத்தியட்சகருமான திரு எஸ். சத்தியமூர்த்தி தெரிவித்தார். இந்தியாவிலிருந்து ரோட்டரிக்கழக ஆளுநர் திரு. பி. எம். எதிரிசன் யாழ்ப்பாணம் வந்துள்ளார். இவரைக் கௌரவிக்கும் யாழ்ப்பாணம் 'ஞானம்ஸ்' ஹோட்டலில் மதிய போசன வைபவமொன்று நடத்தப்பட்டது. அவ்வைபவத்துக்குத் தலைமை வகித்துப் பேசும்போதே திரு சத்தியமூர்த்தி மேற்கண்டவாறு குறிப்பிட்டார்.

திரு எஸ். சத்தியமூர்த்தி தொடர்ந்து பேசியதாவது: "யாழ் மாவட்டம் கல்வித் துறைக்குப் பெயர் பெற்ற தொன்று ஆனால் இங்குள்ள விளையாட்டு வீரர்களும் இருக்கிறார்கள். அவர்கள் சர்வதேச விளையாட்டுத் தரத்துக்கு எந்த வகையிலும் குறைந்தவர்களல்லர்.

உரிய சந்தர்ப்பங்களும், தகுந்த சூழ்நிலைகளும் இல்லாத காரணத்தால் யாழ். மாவட்ட விளையாட்டு வீரர்களின் நிலை பிரகாசிக்கவில்லை. இதனைக் கருத்தில் வைத்தே ரோட்டரிக்கழகம் கிரிக்கெட் வீரர்களை ஊக்குவிக்கும் விதத்தில் சிறந்த புல் நிலமான கிரிக்கெட் மைதானத்தை யாழ். மாவட்டத்தில் அமைக்க முடிவுசெய்துள்ளது.

இம்மைதான அமைப்புக்கு ஏற்ற ஒரு பாடசாலை மைதானம் யாழ் மாவட்டத்தில் தேர்ந்தெடுக்கப்பட்டு வேலைகள் விரைவில் ஆரம்பிக்கப்படும். இப்பணிக்கென பலர் உதவ முன்வந்துள்ளனர். மேலும் பலரின் உதவியை ரோட்டரிக்கழகம் நாடி நிற்கின்றது.

கொழும்பில் எமது கிரிக்கெட்வீரர்கள் விளையாடுகின்ற போதிலும் அவர்களால் நல்ல முறையில் ஆட முடிவதில்லை. ஏனெனில் கிரிக்கெட் புல் நிலத்தில் அவர்கள் விளையாடிப் பழக்கப்படாததே முக்கிய காரணமாகும். யாழ்ப்பாணத்தில் 'ரோர்வ்' புல்நிலம் அமைக்கப்பட்டால் சர்வதேச ரீதியாக எமது வீரர்கள் பிரகாசிப்பார்கள்" என்றார்.

இவ்வைபவத்தில் பேசிய ஆளுநர் திரு. பி. எம். எதிரிசன் ரோட்டரிக் கழகத்தின் நோக்கங்களை விளக்கினார்.

மயிலிட்டி, கொலை, கொள்ளை முயற்சிசம்பவங்கள்:

சந்தேகநபர்களில் ஒருவர் பிணையில்செல்ல அனுமதி

(மானிப்பாய்)

மயிலிட்டி கொலை, முயற்சிச் சம்பவங்கள் தொடர்பாக றிமாண்டில் வைக்கப்பட்டிருந்த இரு சந்தேகநபர்களில் ஒருவர் மேல் நீதிமன்ற அனுமதியின் பேரில் 5 000 ரூபா உறுதிப்பிணையில் செல்ல அனுமதிக்கப்பட்டார்.

மயிலிட்டியில் இருசாராருக்கிடையில் ஏற்பட்ட மோதலில் சந்தசாமி மணிவண்ணன் புதல்வன் ராகவன் என்னும் இளைஞரை துப்பாக்கியால் சுட்டுக் கொலை செய்தது, சந்தசாமி முருகையா என்பவரையும், வேலுப்பிள்ளை ஆனந்ககிவி என்பவரையும் துப்பாக்கியால் சுட்டுக்கொலைசெய்ய எத்தனித்தது, வேலுப்பிள்ளை கேன்வரசு என்பவரை வாளால் வெட்டிச் சிறுகாயம் விளைவித்தது ஆகிய குற்றங்களின் மீது மயிலிட்டியைச் சேர்ந்த வெங்கடாசலம் மதி

(8-ம் பக்கம் பார்க்க)

இன்றைய பலன்

சுக்குனி மாதம் 9-ம் திகதி
(22—3—84)
வியாழக்கிழமை

மேடம்: பொருளாதாரத் துறையில் நல்ல முன்னேற்றம் காணப்படும். கொடுக்கல் வாங்கல் மூலம் அதிக ஆதாயத்துக்கு இடமுண்டு. வசீகரப் பேச்சின் மூலம் எதிரிகளையும் உங்கள் வசப்படுத்துவீர்கள். குடும்பத்தில் மகிழ்ச்சிநிலவும்.

இடபம்: முன்னேற்றப் பாதையில் நடைகள் தென்படுகின்றன. தொழில் புரியும் இடத்தில் தொல்லைகள் உருவாகும். சகோதரவழியால் சஞ்சலச் செய்தி கிடைக்கும். வாய்வுப் பதார்த்தங்களை தவிர்த்துக்கொள்ளவும்.

மிதுனம்: மாணவர்கள் வாழ்க்கையில் மகிழ்ச்சிகரமான தினம். கல்வித்துறையில் முன்னேற்றம் உண்டு. தாய் வழி ஆதரவு தாராளமாகக் கிடைக்கும். வாகன சுகமும் உண்டு.

கடகம்: தங்கள் திறமைக்கு முன்பு மற்றவர்கள் கிரம் தாழ்ந்துவார்கள். நீண்ட காலம் மனம் அவிக்கக்கூடிய பொருள் ஒன்று இன்றுகிடைக்கலாம்.

சிங்கம்: புத்திரவழியால் புகழ் உண்டு. புதிய பாதையில் நடை ஏற்படும். குடும்பத்தில் இணைப்புகள் பலப்படும்பொதுவாக நல்ல தினம்.

கன்னி: எக்காரியத்திலும் கவனம் செலுத்துவது விரும்பத்தக்கது. உதவி செய்யப் போய் குறைகேக்க நேரிடும். உடல் நலத்தை பேணிக் கொள்ளவும்.

துலாம்: வியாபாரத் துறையில் அதிக விருத்திஉண்டு. செல்தொழில் சிறப்படையும்.

விருச்சிகம்: ஆதரவு கொடுத்தவரே முதலில் கைவை விரிக்கக்கூடும். கடன் தொல்லை அதிகரிக்கலாம். நிதானம் வேண்டும்.

தனுசு: புண்ணிய காரியங்களில் புதிய உற்சாகம் பிறக்கும். ஏழைகளுக்கு இரக்கமுதல் முன்னிற்பீர்கள். தெய்வ குருபக்திக்கும் இடமுண்டு. மற்றவர்கள் உங்களை பின்பற்றக் கூடிய சூழ்நிலை உருவாகும் நல்லநாள்.

மகரம்: கடனையாற்றும் இடத்தில் மேலதிகாரிகளின் ஆதரவு கிடைக்கும். மனம் உள்ள சந்திப்பு இன்று நிகழும். இருப்பிட மாற்றத்துக்கான ஆலோசனை உருவாகும். அரசின் ஆதரவு கிடைப்பதற்கு இடம் உண்டு.

கும்பம்: இன்று அதிக ஆதாயம் கிடைக்கும். புதுத்தொழில் முறைகளை மனம் நாடும். நீண்ட பிரயாணத்துக்கும் இடம் ஏற்படலாம்.

மீனம்: தன்பத்தில் நிழலாட்டம் உங்களை தொடரும். சிறிய தலையிடிக்கும் இடமுண்டு. புதிய முதலீட்டைத்தற்காலிகமாக தவிர்த்துக்கொள்ளவும். பிரயாணத்தை பின் போடுவது விரும்பத்தக்கது.

சோதிடக்கலாநிதி
திருமலை வே. ஸ்ரீநிவாஸ்

வள்ளுவரும் புறநானூறும்

(4-ம் பக்கத் தொடர்ச்சி)

மாதெனில் "இந்தக்குடிநாய் நான் பண்டாரநாயகாவுக்கு பாரக் கொடுக்கும் பொழுது இருந்தான். வாலை ஆட்டிக்கொண்டு எனக்கு முன்னும் பின்னும் திரிந்தவன். என்னைத்திருப்பி பார்க்கவில்லை. இவனுக்கு நான் கொடுத்த உத்தியோகத்திற்கு இதுவா இவன் நன்றி" கூறும்பொழுது கேட்ட நண்பரில் ஒருவர் எனது நண்பன். அவர் இந்த சம்பவத்தை எனக்கு கூறினார். இது நன்றி இல்லாத ஒருவரின் தாழ்ந்த மனப்பான்மையைக் காட்டுகிறது. இம் மனிதனுக்கு தகுந்த தண்டனை சில மாதங்களில் கிடைத்தது. இவ்வதிகாரிக்கு வயது வந்ததும் அமரர் பண்டாரநாயகா தொடர்ந்தும் இவர் தனக்கு தேவையில்லை என்று கூற இவரின் அதிகார வாழ்வு முடிந்தது. நன்றி இல்லாதவனுக்கு தகுந்த தண்டனை கிடைத்தது.

ஒரு ஆங்கிலேயர் ஒருசமயத்தில் என்னை மேல்நாட்டு புலவர்களுக்குத் தெரிந்த சிறந்த புலவர்களுக்கு வித்தியாசம் உண்டா என்று கேட்டார் நான் அடக்கத்துடன் இலக்கியத்தைப்பற்றி போதிய அறிவு எனக்கு இல்லை என்றாலும் எனக்கு தெரிந்தவரையில் எங்கள் பழம் பெரும் புலவர்கள் மாத்திரமல்ல. அவர்கள் ஞானிகள் கூட இது தான் வித்தியாசம். இதனால் எங்கள் பழம் நூல்கள் ஆழ்ந்த கருத்துக்கள் கொண்டவை ஒரு சிறு குறளில் எவ்வளவு கருத்துக்கள் உண்டு எவ்வளவு தத்துவங்கள் ஞானமும் உண்டு. செய்நன்றி மறவி வள்ளுவர் பெருமான் சொன்னதை ஆழ்ந்து யோசித்தால் பல எண்ணங்கள் உதிக்கின்றன. செய்நன்றி மறவாமல் இருப்பது ஒரு பெரிய குணம் பொய் சொல்லாமை போல்இது மனிதனின் முக்கிய நல்ல குணங்களில் ஒன்று. இன்னுமொரு விதமாகப் பார்க்கையில் செய்நன்றிமறத்தல், பொய் சொல்லுதல் ஒருவருக்கு இருந்தால் இவை புற்றுநோய் போல் அம்மனிதனின் மற்றக் குணங்களுக்கும் பரவி அம்மனிதனை ஒரு தட்டலாக மாற்றி விடும். இதை மனதில் வைத்து உலகில் (செய்நன்றி கொன்ற மகற்கு) என்று வள்ளுவர் பெருமான் கூறினாரோவென்று யோசிக்க இடமுண்டு குறளுக்கு உயிர்கொடுத்த மக்கள் நாம் என்று பெருமைப்படுகிறோம் எதிர்காலத்தில் இதைப் பேண எம் இளஞ்சந்ததியாரை உறுதி கொள்ள வேண்டும். இதில் செய்நன்று மறவாமல் இருப்பதற்குத் தகுந்த இடம் கொடுப்போமாக.

"சில ரோட்டரிக் கழக உறுப்பினர்களும் வெறும் உறுப்பினர்களாக மட்டுமிராது சேவை செய்வதற்கென நேரத்தை ஒதுக்க வேண்டும். இன்னொருவருக்கு சேவை செய்வதே ரோட்டரியின் நோக்கம்" என்றார்.

ஆளுநர் திரு பி. எம். எதிரிசனுக்கு யாழ் ரோட்டரிக் கழகத் தலைவர் திரு சத்தியமூர்த்தி 'யாழ்ப்பாண தேச வழமை' என்ற வரலாற்று நூல் ஒன்றையும் அன்பளிப்புச் செய்தார்.

சம்பந்தரணி திரு ஆர். பாலசுப்பிரமணியம், தொழிலதிபர் திரு ரி. இராஜலிங்கம் ஆகியோரும் இவ்வைபவத்தில் உரையாற்றினர்.

கோழிப் பண்ணையாளர்களுக்கு ஓர் நற்செய்தி

வலிமையானதும் குறைந்த உணவில் கூடிய நிறையைத் தரவல்லதுமான சர்வதேசப் புகழ்வாய்ந்த ஹைப்புறோ புறோயிலர் ஒருநாள் இறைச்சிக் கோழிக்குஞ்சுகளை (ONE DAY OLD HYBROBROILER CHICKS) யாழ்ப்பாணத்தில் இலகுவாகப் பெற்றுக் கொள்ளுவதற்கு ஏற்ற வசதி செய்துள்ளோம் என்பதை மிக மகிழ்ச்சியுடன் அறிவித்தருகிறோம்.

மொத்தமாகக் கொள்வனவு செய்பவர்களுக்கு விசேஷ கழிவு வழங்கப்படும்.

250 குஞ்சுகள் வரை – 10%
250 குஞ்சுகளுக்கு மேல் – 15%

உங்கள் தேவைகளுக்கு முன்கூட்டியே பதிவு செய்துகொள்ளவும்.

பைரஹா பாம்ஸ்

கட்டானை தொலைபேசி: 031-2508

BAIRAHA FARMS
KATANA Telephone: 031 - 2508

Propsr- M. I. M. NALEEM HAJIAR and Co., Ltd.
உரிமையாளர்கள்: M. I. M. நளீம் ஹாஜியார் அண்ட் Co., Ltd.

உங்கள் பண்ணைக்கே நேரிற் கொண்டுவந்து விநியோகிப்பதற்கு கீழ்க்காணும் எமது வடபகுதி விநியோகத்தருடன் தொடர்பு கொள்ளவும்.

ந. சற்குணராசா & பிறதர்ஸ்
ஸ்ரேசன் ரோட், பிரம்படி கொக்குவில்.

யாழ். இந்துக்கல்லூரி
பழைய மாணவர் சங்கம்

யாழ் இந்துக்கல்லூரி அதிபர்
திரு. P. S. குமாரசாமி அவர்கள்
சேவையிலிருந்து இளைப்பாறியதையிட்டு
பிரியாவிடை வைபவம்
(31-03-84) சனிக்கிழமை மாலை 4-30 மணியளவில்
கல்லூரி விடுதிச்சாலை மண்டபத்தில்
நடைபெறவுள்ளது.
சகல பழைய மாணவர்களும் கலந்து சிறப்பிக்குமாறு வேண்டிக்கொள்கிறோம்.

★ வருடாந்த பொதுக்கூட்டம் 7-4-84 சனிக்கிழமை மாலை 9-00 மணியளவில் நடைபெறும். அங்கத்தவர்கள் தவறாது சமுகமளிக்கவும்.
★ புதிதாக சேர விரும்பும் பழைய மாணவர்கள் கூடிய செயலாளருடன் தொடர்பு கொள்ளவும்.
★ பிரேரணைகள் சமர்ப்பிக்க விரும்புவோர் 1-4-84க்கு முன்னர் செயலாளருடன் எழுத்து மூலம் அறிவிக்கவும். இறுதியின்னர் பிரேரணைகள் ஏற்றுக்கொள்ளப்படமாட்டாது

செ. இ. இராகுலன்,
செயலாளர்,
532, கே. கே. எஸ். வீதி, யாழ்ப்பாணம்.
போன்: 22633 (1505)

சென். பற்றிக்ஸ் - யாழ்ப்பாணக் கல்லூரி:

67-வது வருடாந்த கிரிக்கெட் போட்டி

(விளையாட்டு நிருபர் "தேவா")

(யாழ்ப்பாணம்)

யாழ்ப்பாணம் சென். பற்றிக்ஸ் கல்லூரி - வட்டுக்கோட்டை யாழ்ப்பாணக் கல்லூரி களுக்கிடையில் வருடாந்தம் நடைபெறும் 67-வது மாபெரும் கிரிக்கெட் போட்டி இன்று ஆரம்பமாகிறது.

இவ்வருடம், இவ்விரு கல்லூரிகளும் இதுவரை கலந்து கொண்ட போட்டிகள் எதிலும் தோல்வி அடையாத நிலையில் இருக்கின்றன. இதனால் இவ்விரு கல்லூரிகளுக்குமிடையில் இம்முறை நடைபெறவிருக்கும் இப்போட்டி, மிகப் பலப்பரீட்சையாகவே இருக்கும் என கிரிக்கெட் அவதானிகள் கருத்து வெளியிடுவார்கள்.

சென். பற்றிக்ஸ் கோஷ்டி

சென். பற்றிக்ஸ் கல்லூரிக் கிரிக்கெட் கோஷ்டிக்கு வீரர் பி. எல். எம். ஆரியராஜா தலைமை தாங்குகின்றார். இவர் சிறந்த துடுப்பாட்ட வீரர். இவர் யாழ். மத்திய கல்லூரியுடன் கலந்து கொண்ட போட்டியில் ஆட்டமிழக்காமல் 182 ஓட்டங்களைப் பெற்றவர். நடுத்தர வேகத்தில் வலது கையால் பந்து வீசுவதில் வல்லவர். கிரிக்கெட் ஆட்டத்தில் மூன்று வருட அனுபவம் உடையவர்.

யாழ்ப்பாணக் கல்லூரிக் கோஷ்டி

வட்டுக்கோட்டை யாழ்ப்பாணக் கல்லூரிக் கிரிக்கெட் கோஷ்டிக்கு வீரர் எம். பரமவிக்கம் தலைமை தாங்குகின்றார்.

இவர் கிரிக்கெட் உலகில் மூன்று வருட அனுபவம் உடையவர். சிறந்த பந்து வீச்சாளராக இவர், இவ்வருடம் இதுவரை ஆறு போட்டிகளுக்கு தலைமை தாங்கி பல விக்கெட்டுகளை வீழ்த்தியது குறிப்பிடத்தக்கது. இக்கட்டான நிலையில் சிறப்பாக துடுப்பெடுத்து ஆடுவதிலும் வல்லவர்.

மேற்படிக் கோஷ்டியில் கலந்து கொள்ளும் மற்றைய வீரர்களின் பெயர் விபரம் வருமாறு:

ஆர். ரட்ணராஜா (உதவிக் காப்டன்), ஜி. ஜே. குணதிலகன், ஜி. ஜே. குணரத்தினம், எம். பாலச்சந்திரன், ஜி. ஜே. ஜேசுராஜா, எல். பிரேமராஜ், ஜி. ராகவன், எல். சுதாகரன், வி. செல்வரத்தினம், டி. பாலசங்கர், கி. கிருஷ்ணகுமார் எஸ். ஒகஸ்ரின், ஜே. ராஜன், ரி. ஜெசுரு.

ஆட்டநேர விபரம்

வட்டுக்கோட்டை யாழ்ப்பாணக் கல்லூரி மைதானத்தில் இன்று ஆரம்பமாகும் இம்மாபெரும் கிரிக்கெட் போட்டி, இன்று பி. ப. 2 மணிக்கு ஆரம்பமாகி 6 மணிக்கு முடிவடையும். நாளைக் காலை 9 மணிக்கு ஆரம்பமாகி மாலை 5-30 க்கு முடிவடையும். (கி)

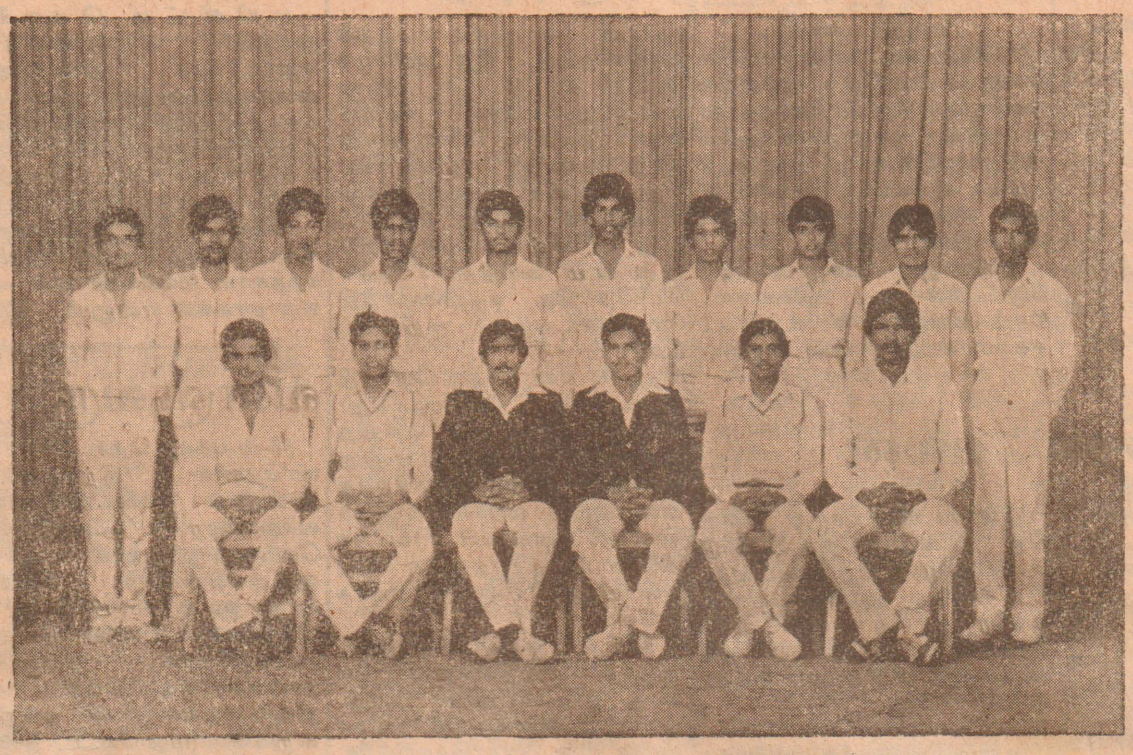

சென். பற்றிக்ஸ் கல்லூரி கோஷ்டி

★

சென். பற்றிக்ஸ் கோஷ்டியின் பெயர் விபரம் வருமாறு

பி. எஸ். எம். ஆரியராஜா (காப்டன்), ஏ. இ. அந்தோனிப்பிள்ளை, (உதவிக் காப்டன்), கி. குமாரசெல்வன், ரி. டி. பிரேமநாயகம், எஸ். டபிள்யூ கிறிஸ்ரி, ஏ. ஆர். டீரோ, ஜி. எம். ரமியதாசன், கி. ஆர். போல், இ. எஸ். எக்பேர்ட், ஏ. எம். ஜோய், எக். டி. சுவராஜ் பிள்ளை, எஸ். ராஜ்குமார், எ. ஜே. ரட்ணகுமார், ஜே. ரி. ஜோசப், எம். ஆரியராஜா, இ. தேவகன்

★

யாழ்ப்பாணக் கல்லூரிக் கோஷ்டி

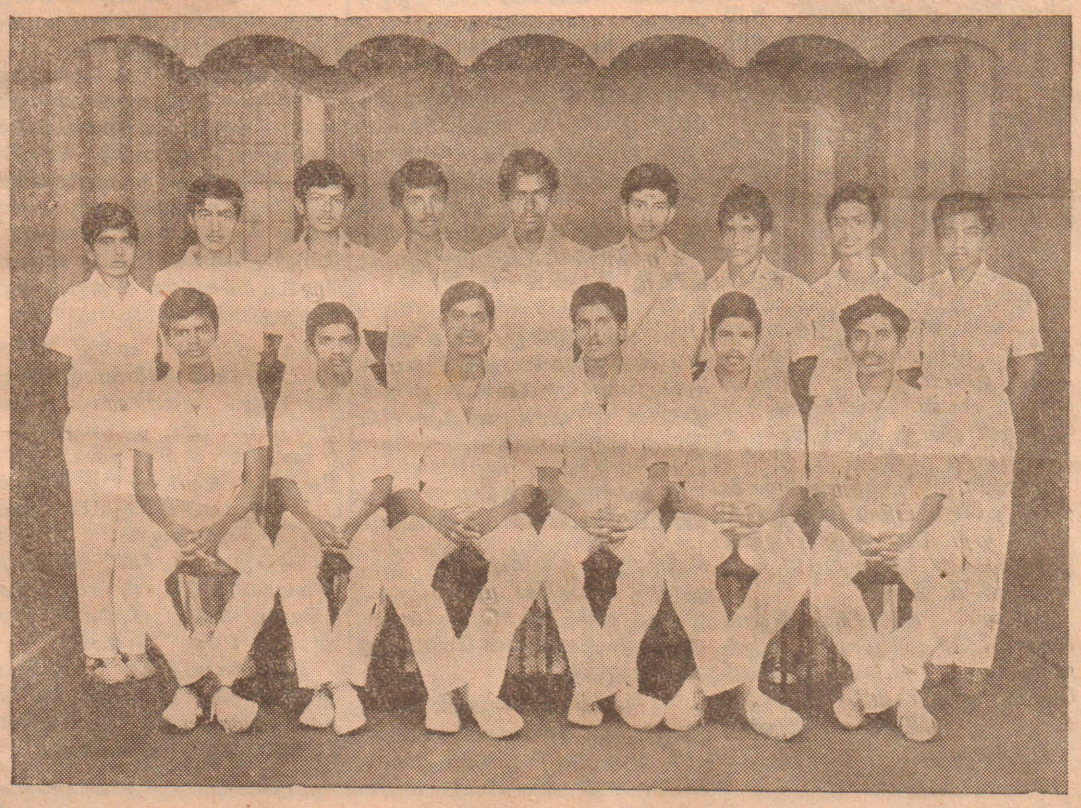

பொலிஸார்...

(3-ம் பக்கத் தொடர்ச்சி)

மரணம் இவ்வைபத்தில் கலந்து கொண்டார்.

அங்கு கருத்துரை வழங்குகையில் பதில் பொறுப்பதிகாரி திரு. தேவசகாயம்பிள்ளை குறிப்பிட்டதாவது பொதுமக்களின் பாதுகாப்புக்கருதியே பொலிசார் சேவையாற்றி வருகின்றனர். பொலிசார் பொதுமக்களுக்கு எந்த நேரம் எவ்விததேவையானாலும் வழங்க ஆயத்தமாக இருக்கின்றனர்.

வெள்ள நிவாரணம்

(தெல்லிப்பழை)

வலிகாமம் பகுதியில் இவ்வருடம் பெய்த கடும் மழை காரணமாக பொதுமக்களுக்கு வெள்ள நிவாரணம் வழங்கப்பட்டுள்ளது. 8-ம் கட்டமாக செல்வபுரம் வடக்கு பண்டிதர்களுள், கரும்புள்ளியான், விநாயகபுரம், ஒட்டக்குளம் பகுதிகளுக்கு வெள்ள நிவாரணம் வழங்கப்பட்டுள்ளது.

புதியகட்டிடம்

(கிளிநொச்சி)

பாரதிதேவ கூட்டுறவுச் சபையினர் கிளிநொச்சியில் கூட்டுறவுக்கல்லூரிக்கான கட்டிடம் ஒன்றை அமைக்கவுள்ளனர். ஆனந்தபுரத்தில் அரசால் வழங்கப்பட்ட காணியில் இக்கட்டிடத்தை நிறுவுவதற்கான ஏற்பாடுகளை பிரஸ்தாப சபையின் தலைவர் எல். கப்பிரமணியம் மேற்கொண்டு வருகிறார்.

பாரதிதேவ கூட்டுறவுச்சபையின் பயிற்சிக்கலாசாலையும் அலுவலகமும் இதுவரை காலமும் வாடகைக் கட்டிடத்திலே இயங்கி வருவது குறிப்பிடத்தக்கது.

நிவாரண உதவி கிடைக்கவில்லை

(வேலணை)

வேலணை கிழக்கு சரவணைப் பகுதிகளில் வெள்ளத்தால் பாதிக்கப்பட்ட ஏழை விவசாயிகளுக்கும் வீடு வாசல்களை இழந்த குடும்பங்களுக்கும் அரசாங்கத்தின் நிவாரண உதவிகள் எதுவும் இன்னமும் வழங்கப்படவில்லை என்று கூறப்படுகிறது

பாதிக்கப்பட்ட விபரங்களுடன் அத்தகு பகுதியின் அரசாங்க உத்தியோகத்தர்களுக்கும் அறிக்கைகளைக் கொடுத்திருக்கின்றனர். அரசாங்க உத்தியோகத்தர்கள் இது விடயத்தில் உரிய துரித நடவடிக்கை எடுக்காததிலும் பொது மக்கள் உயர் அதிகாரிகளுக்கு மேன்முறையீடு செய்யும் முயற்சியில் ஈடுபட்டு வருகின்றனர்.

செய்திச் சிதறல்

பெண்ணுக்கு ரூ- 3000 அபராதம்

(யாழ்ப்பாணம்)

களிப்பு வழக்கில் எதிரியான பெண்ணுக்கு 3,000 ரூபா அபராதம் விதிக்கப்பட்டது.

இவ்வழக்கு யாழ். நீதிமன்றத்தில் நீதவான் எல். நாகராசா முன்னிலையில் நேற்றுக் காலை விசாரணைக்கு எடுக்கப்பட்டது.

இவ்வழக்கில் கோண்டாவிலைச் சேர்ந்த ஒரு பெண் களிப்பு வைத்திருந்ததாகவும், களிப்பு வைத்திருந்ததாகவும், கோடா வைத்திருந்ததாகவும், உபகரணங்கள் வைத்திருந்ததாகவும் குற்றம் சாட்டப்பட்டிருந்தது.

சகாயநிதிச் சங்கப் பொன் விழா

(யாழ்ப்பாணம்)

வடமாகாண ஆசிரிய சகாய நிதிச் சங்கத்தின் பொன் விழா சங்கத்தலைவர் திரு. து. விநாயகநாதன் தலைமையில் யாழ். வைத்தீஸ்வரா வித்தியாலய மண்டபத்தில் நடைபெற்றது.

இளைப்பாறிய சங்க நிர்வாகிகள் 8 பேருக்குப் பாராட்டு வழங்கப்பட்டது.

சங்கத் தலைவருக்குச் 'சகாய மணி' என்ற பட்டம் வழங்கப்பட்டது. பொன்விழா மலர் ஒன்றும் வெளியிடப்பட்டது. (க)

கோரிக்கை

(புலோலி)

அரசாங்கத்தின் ஐந்தாண்டுத் திட்டத்தின்கீழ் தொண்டமானாற்றில் நவீன மீன்பிடித் துறைமுகமொன்றை அமைத்தருளும்படி தொண்டமானாறு கிராமோதய சபை கடற்றொழில் அமைச்சரைக் கோரியுள்ளது.

தொண்டமானாறு கிராமோதய சபையைக் கூண்டம் தொண்டமானாறு விரதத்திப்பிள்ளை மகா வித்தியாலயத்தில் கிராமோதய சபைத் தலைவர் திரு. து. துரைரத்தினம் தலைமையில் நடைபெற்றது. இக்கட்டத்தில் தீர்மானிக்கப்பட்டபடியே கடற்றொழில் அமைச்சரிடம் மேற்கண்டவாறு கோரப்பட்டுள்ளது.

வருடாந்த மகாநாடு

(அரியாலை)

அகில இலங்கை திருவள்ளுவர் மகாசபையின் 34-வது வருடாந்த மகாநாடு இம்மாதம் 25-ம் திகதி ஞாயிற்றுக் கிழமை அரியாலை மேற்கு காந்தி சனசமூகநிலைய வெள்ளி விழா அரங்கில் நடைபெற விருக்கிறது.

காந்தி சனசமூக நிலைய உப தலைவர் திரு. எல். கிங்ஸ்லி துரை மங்கள விளக்கேற்றி மகாநாட்டை ஆரம்பித்து வைப்பார். அருட்கவி நாக. பரமசாமி சிறப்புரை நிகழ்த்துவார்.

வெல்லி (வசனிப்பாக)
தினசரி 1-30, 6-30
பாக்கியராஜ் - அம்பிகா
அந்த ஏழு நாட்கள்

மனோகரா (வசந்த் தகர்)
தினசரி 4 காட்சிகள்
முத்துராமன் - ஜெய்சித்ரா
இன்ஸ்பெக்டர்மனைவி
(புதிய பிரதி)

சாந்தி (வசந்த் தகர்)
10-30, 2-30, 6-30
ஜெய்சங்கர் - ஜெயசுதா
பந்தாட்டம்
(புதிய பிரதி)

ஸ்ரீதர் (வசந்த் தகர்)
தினசரி 4 காட்சிகள்
எம்.ஜி.ஆர் - சரோஜாதேவி
தாயைக் காத்த
தனயன்
23-3-84 முதல்
ஆயிரம் வாசல் இதயம்

ராணி (வசந்த் தகர்)
தினசரி 8 காட்சிகள்
கமலஹாசன்-மாதவி
டிக் டிக் டிக்
(சக்கைக்கலர்)

ஹரன் (வசந்த் தகர்)
தினசரி 10-30, 2-30, 6-30, 9-30
விஜயகுமார்-லதா
ஆயிரம்
ஜென்மங்கள்

இதுவே கடைசி வாரம்
ராஜா (வசந்த் தகர்)
தினசரி 10-30, 2-30, 6-00 9-00
காலை—ஸ்ரீதேவி—இரவு
மீண்டும்கோகிலா
(சக்கைக் கலர்)

கடைசி சிலதினங்கள்
நிகில் (வசந்த் தகர்)
தினசரி 10-30, 6-30, 9-15
பயணங்கள்
முடிவதில்லை
கால சந்தர்ப்பத்தை தவறவிடாதீர்கள்
Next:
GALAXY OF TERROR
English Action

விக்டோ (வசந்த் தகர்)
தினசரி 4 காட்சிகள்
ரவிந்தர் - குயா
ஒரு தலைராகம்

23-ந் திகதிக்குப் பின் நிறுத்தப்படமாட்டாது
வெலிங்டன்
தினசரி 10-30, 2-10, 4-30, 7-00, 9-15
Harrison Ford,
Karen Allen in
RAIDERS OF THE LOST ARK
(more suitable for adults)
(Color)
காலை மேற்றாடக் செலவிலிருந்து 8 புகையிலை பேற்ற வடம்

விஜயா (வசந்த் தகர்)
தினசரி 10-30, 2-00, 4-30, 7-00, 9-30 p. m.
Charlton Heston in
Mountain Men
(Adults Only)

34 ஆண்டு ஆசிரிய சேவை

மூப்பத்திநான்கு ஆண்டு கால ஆசிரியப்பணியை நிறைவோடு செய்துமுடித்த திருப்திபோடு, திரு. குமாரசாமி நியாதராசா ஓய்வுபெற்றுள்ளார். யாழ். சண்மார்க்க வித்தியாலயத்தில் உப அதிபராகவும், அதிபராகவும் கடமையாற்றியதுடன் ஒப்பந்த அடிப்படையில் இருவருடங்களும் கடமையாற்றினார்.

நல்லூர் சட்டத்தரணி திரு. க. நித்தியபாலன் குமாரசாமியின் புதல்வர் இவர்! ஆரம்பக் கல்வியைப் பெற்றபின் இவர் சென். பற்றிக்ஸ் கல்லூரியில் கற்று 'மற்றிக்குலேசன்' பரீட்சையில் சித்திபெற்றார். பின் யாழ். இந்துக் கல்லூரியில் இன்ரர் சயன்ஸ் படிப்பை மேற்கொண்டார். இடையில் ஆசிரிய சேவையிற் புகுந்தார்.

19-5-48 தொடக்கம் அவ்வாண்டு இறுதிவரை யாழ்ப்பாண வித்தியாசாலையில் தமது முதல் ஆசிரியப்பணியை தொடங்கினார். 1949-ம் ஆண்டுமுதல் அவ்வாண்டு ஏப்ரல் வரை ஆனைக்கோட்டைப் பாலகப்பிரமணிய வித்தியாசாலையிலும், பின்னர் 1-5-49 முதல் 31-1-51 வரை மீண்டும் அரசினர் ஆதரவு வித்தியாசாலையிலும் கடமையாற்றி 1-2-51 முதல் 31-12-52 வரை மகாஜனக் ஆண்கள் பயிற்சிக் கல்லூரியில் பயிற்சி பெற்றார்.

1-1-53 முதல் சண்மார்க்க மகாவித்தியாலய ஆசிரியராகவும் உபஅதிபராகவும் கடமை ஏற்றார். கலை விருத்திச்சங்கத்தில் சிறப்புற்ற பாடசாலைகளில் இதுவும் ஒன்றாகும். அக்காலத்தில் இப்பாடசாலை ஒன்றுக்கொன்றாக 8ம் வகுப்பு வரையே நடந்தது. இப்பாடசாலை நல்ல கல்விட வசதியும், மேல் வகுப்புக்கள் நடைபெறுவதற்கும் காரணகர்த்தராக விளங்கியவர் திரு. நியாதராசா ஆசிரியர் என்றும் மிகையாகாது.

கணித பாடத்தைக்கவர்ச்சி மாணவர்களைக்கவரக் கச்செய்து நிறமையாகச்சித்தி பெறவும் வழி கோரினார் மாணவர்களுக்கு கரிசனையுடன் கற்பித்தார்.

திரு நியாதராசா ஆசிரியர் யாழ். சண்மார்க்க மகாவித்தியாலயத்தில் கடமையாற்றி இன்ப்பாறிய மையைக்கேளாவிக்கும் முகமாக பாடசாலை ஆசிரியர்கள், பழையமாணவர்கள், பாடசாலை அபிவிருத்திச் சபையினர் ஆசிரியர் நியாதராசாவுக்கு பாராட்டு விழாவை நாளை வெள்ளிக்கிழமை நடத்துகின்றனர்.

சி. சிவரத்தினம்

தற்கொலை

(மாவிட்டபுரம்)

மதுவெறியில்விட்டிலுள்ளவுடன் சண்டை பிடித்துவிட்டு வெளியே சென்ற குடும்பஸ்தர் ஒருவர் வழியிலிருந்த கிணற்றில் வீழ்ந்து மரணமானார்.

குரும்பசிட்டி தெற்கைச் சேர்ந்த முருகன் முத்தையா (42 வயது) என்பவரே இவ்வாறு மரணமானார். திடீர் மரணவிசாரணை அதிகாரி திரு. மு. திருநாவுக்கரசு இம்மரணம் குறித்து விசாரணை நடத்தி தற்கொலை என்று தீர்ப்பளித்தார்.

நடப்பு வருட உத்தியோகத்தர்

(யாழ்ப்பாணம்)

மாவை. கொக்குவிலடி சடாசரியை ஞானவைரவர் ஆலய பரிபாலன சபையின் வருடாந்தப் பொதுக்கூட்டத்தில் பின்வருமோர் நடப்பு வருட உத்தியோகத்தர்களாக தெரிவு செய்யப்பட்டுள்ளனர்,

தலைவர்:- வி. க. சுப்பிரமணியம், உப தலைவர்:. ச. விநாயகரத்தினம், செயலாளர்: நா. போஜன், உபசெயலாளர்:- வை. தம்பையா, பொருளாளர்:. இ. சந்தையா.

ஒன்பதுபேர்கொண்டசெயற்குழுவும் தெரிவுசெய்யப்பட்டது இவ்வாலய புனரமைப்புக்குப் பாரிய பொருளுதவி செய்த வர்த்தகர் திரு. அ. இளஞ்சேரன்பிள்ளை இப்பரிபாலன சபையின் கௌரவ ஆயுட்கால அங்கத்தவராக நியமிப்பதென்றும் தீர்மானிக்கப்பட்டது.

"அரிய சேவைகள் ஆற்றியவர்"

(புங்கோலி)

"ஓய்வுபெற்றுச் செல்லும் அதிபர் திரு தணிகாசலம் அவர்கள் பல்வேறு துறைகளிலும் தலைசிறந்தவராத் திகழ்ந்து எமது எதிர்காலச்சந்ததியினருக்கு அரும்பெரும் சேவையாற்றியவர்" என்று 40 வருடகால ஆசிரிய சேவையில் பின்னர் இன்ப்பாறிச் செல்லும் அல்வாய் அம்பாள் வித்தியாலய அதிபர் திரு. எம். தணிகாசலத்தின் சேவையைப் பாராட்டி வித்தியாலயத்தில் நடைபெற்ற சேவை நலன் பாராட்டு விழாவிற்குத் தலைமைவகித்து உரையாற்றிய திரு ஆர். இராசரத்தினம் குறிப்பிட்டார்.

பின்னுறுதிக்கடிதங்கள் பற்றிய அறிவித்தல்

மல்லாகம் மாவட்ட நீதிமன்றம்

வல்லுக்கோட்டை என்னுமிடத்தைச் சேர்ந்த பிரான்சிஸ் அழகராசா அல்போன்சஸ் என்பவரின் மரணசாதனமெழுதப்பட்ட கரணச்சொத்துக்களின் விடயத்தில்.

-மரணமெய்தியவர்

மரணசாதன)
நியாயாதிக்கம்) இல. 8/188

பிரான்சிஸ் அழகராசா அல்போன்சஸ்லைக்கேள் கமலாதேவி குணபூரணம், அதிபர் இல்லம், உடுவில்.

-மனுதாரர்

மேலேயுள்ள இலக்கம் கொண்ட மரணசாதனவழக்கு மேலே பெயர் குறிக்கப்பட்ட மரணமெய்தியவரின் மரணசாதனத்தை என்பிப்பதற்காக மேற்படி நீதிமன்றத்தில் தொடுக்கப்பட்டு அதில் வந்த கிணங்க பின்னுறுதிக் கடிதங்கள் பதியப்பட்டுள்ளதென இத்தால் அறிவிக்கப்படுகின்றது.

அக்கரையுள்ள ஆள் எவரேனும் 1984-ம் ஆண்டு சித்திரை மாதம் 4ம் திகதி முற்பகல் 8-30மணிக்கு இந் நீதிமன்றத்தில் முன்னர் தோன்றி அவ்வாறு பதியப்பட்ட பின்னுறுதிக்கடிதங்களை ஏன் முற்றாகப் படலாகாது என்பதற்கு காரணம் காட்டுமாறு இத்தால் கேளப்படுத்தப்படுகின்றீர்.

1984ம் ஆண்டு பங்குனி மாதம் 6ம் திகதி நீதிமன்றக்கட்டளைப்படி,

ஆழ்வார் சொமதசுந்தரம்,
பதிவாளர்,

மாவிட்டபுரம்:
க. குணரத்தினம்.
மனுதாரக் சட்டத்தரணி.

1384

அமைதியாக நடந்த ஆலயப்பிரவேசம்

(யாழ்ப்பாணம்)

நெடுந்தீவு-மேற்கு சுரமதி வதக் கந்தசுவாமியார் கோவிலில் அண்மையில் அமைதியான முறையில் ஆலயப் பிரவேசம் நடைபெற்றது.

இவ்வாலயத்தில் கடந்த 50 வருடங்களாக உற்சவம் நடத்திவரும் கன்னுவர் சமூகத்தினர் அண்மையில் ஆலயத்தினுள் பிரவேசித்ததுடன் திருவிழாவை வெகு சிறப்பாக நடத்தினர்.

நெடுந்தீவு-மேற்கு தேசிய இளைஞர் சேவை மன்றத்தினர் இவ்வாலய பிரவேசத்துக்கான ஏற்பாடுகளைச் செய்தனர்.

(கு)

ஓராண்டு நினைவஞ்சலி

சி. வரதருணி (பாப்பா)

மலர்வு: 16-4-61

உதிர்வு: 22-3-83

ருணியே! உன் பிரிவால் வாடும் தந்தை, சகோதரர்கள், மைத்துனர்கள், உற்றார், உறவினர்கள் யாவரும் உன் ஆத்மா சாந்தியடைய இறைவனைப் பிரார்த்திக்கின்றோம்.

குடும்பத்தினரும்,
அன்புமைத்துனன் கு. தர்மராசாவும்

பிரதான வீதி, காங்கேசன்துறை. 1478

சீமெந்து விநியோகம்

காங்கேசன்துறைத் தேர்தல் தொகுதிக்கு
சீமெந்து விற்பனை முகவராக
இலங்கை சீமெந்துக் கூட்டுத்தாபனத்தினால்
நியமிக்கப்பட்டுள்ளோம் என்பதை
மகிழ்ச்சியுடன் தெரிவித்துக்கொள்கின்றோம்.
பாவனையாளர்கள், சில்லறை வியாபாரிகள்
தமக்குத் தேவையான சீமெந்துக்கு
எம்மிடம் தொடர்பு கொள்ளவும்.
விநியோக வசதியும் செய்து கொடுக்கப்படும்.
காங்கேசன்துறைத் தேர்தல் தொகுதி
சில்லறை வியாபாரிகளுக்கு
விசேட கழிவு கொடுக்கப்படும்.

தெல்லிப்பளை ப. நோ. கூ. சங்கம்,
தெல்லிப்பளை.

19-03-1984. (1506)

நினைவஞ்சலியும் நன்றி நவிலலும்

கந்தையா தம்பிஐயா

(மாரம். சுகாதார சேவைகள் கணக்காய்வாளர் பணிமனை செயலாளரும் கணக்காளரும்)

மலர்வு:
07-07-1936
உதிர்வு:
20-02-1984

எமது குடும்பத்தின் தெய்வமாக விளங்கி எமக்கெல்லாம் நல்வாழ்வு நல்கிய எமது அன்புத் தெய்வமே நீங்கள் எம்மைப் பிரிந்தாலும் உங்கள் நினைவு என்றும் எம்மைப் பிரியாது. அன்புத் தெய்வத்தின் இறுதிக் கிரியைகளிலும், அந்தியேட்டிக்கிரியைகளிலும், கலந்துகொண்ட அனைவருக்கும், சிறப்பாக யாழ் சுகாதார சேவைகள் கணக்காய்வாளர் பணிமனை உத்தியோகத்தர்களுக்கும், வைத்தியசாலைகளின் கடமையாளர்களுக்கும், உறவினர்கள், நண்பர்கள், அன்பர்கள் அனைவருக்கும் எமது நன்றியைத் தெரிவித்துக்கொள்கின்றோம்.

இருமகன் தம்பிஐயாவும், பிள்ளைகளும்

அம்பலவாணர் வீதி, தெல்லிப்பளை. 1503

"பாதிக்கப்பட்டோர் இடமாற்றம்: தொடர்ந்து போராடுவோம்"

மட்டக்களப்பில் மகாசிவம் அறிவிப்பு

(இரா. உதயகுமார்)

"பாதிக்கப்பட்ட ஆசிரியர்களின் இடமாற்றப் பிரச்னையில் கல்வி அமைச்சு கண்டிப்பும் கல்வி அமைச்சு எங்களுக்கு சாதகமாகவே செயல்பட்டார்கள். ஆனாலும் இ. தொ. கா கிரஸ் எடுத்த நடவடிக்கையினால் இடமாற்றங்கள் நிறுத்தப்பட்டுவிட்டன. இருப்பினும் நாம் ஆரம்பித்த போராட்டம் தொடரும். பாதிக்கப்பட்ட ஆசிரியர்கள் இப்போது உள்ள நிலையிலேயே இருக்க வேண்டும்.

இவ்வாறு மட்டக்களப்பு அரசு மாவித்தியாலயத்தில் நேற்று நடந்த பாதிக்கப்பட்ட ஆசிரியர்களின் கூட்டத்தில் இலங்கை தமிழர் ஆசிரியர் சங்க செயலாளர் திரு. த. மகாசிவம் குறிப்பிட்டார்.

ஆசிரியர் சங்க தலைவர் திரு. டி. எஸ். வணசிங்கா தலைமையில் இக்கூட்டம் நடைபெற்றது.

"பாதிக்கப்பட்ட ஆசிரியர்களின் இடமாற்றத்தில் நமது போராட்டம் வெற்றிபெறும்" என்றும் திரு. மகாசிவம் நம்பிக்கை தெரிவித்தார். [சூ]

தவறான செய்தி

நீதிமன்றத்தில் ஆஜராகுமாறு உத்தரவு

(முல்லைத்தீவு)

கொழும்பிலிருந்து வெளிவரும் நீண்டகால பத்திரிகை யொன்றில் நிருபரையும் பிரதம ஆசிரியரையும் முல்லைத்தீவு நீதிமன்றத்தில் இன்று ஆஜராகுமாறு முல்லைத்தீவு மாவட்ட நீதிபதி திரு வி. பி. சுந்தரலிங்கம் உத்தரவிட்டுள்ளார்.

இம்மாதம் 17-ம் திகதி வெளியான குறிப்பிட்ட பத்திரிகையில், முல்லைத்தீவு ஜெயக்குமார் மரண விசாரணை தொடர்பாக வெளிவந்த பிழையான செய்தி காரணமாகவே அப்பத்திரிகையின் வவனியா நிருபரும், பத்திரிகையின் பிரதம ஆசிரியரும் நீதிமன்றத்தில் ஆஜராகுமாறு உத்தரவிடப்பட்டுள்ளனர். இது சம்பந்தமாக நிருபருக்கு நீதிபதியின் பிரத்தியேக பிடியாணையும், ஆசிரியருக்கு நோட்டீஸும் பிறப்பிக்கப்பட்டுள்ளது.

கிரிக்கெட் டெஸ்ட்:

வெற்றி தோல்வி இல்லை

(கொழும்பு)

இலங்கை கிரிக்கெட் கோஷ்டிக்கும் நியூஸிலாந்து கிரிக்கெட் கோஷ்டிக்குமிடையே கொழும்பு எஸ். எஸ். ஸி. மைதானத்தில் நடைபெற்ற இரண்டாவது கிரிக்கெட் டெஸ்ட் வெற்றி தோல்வியின்றி முடிவடைந்தது.

ஸ்கோர் விபரம்: இலங்கை: 174, 9-289. நியூஸிலாந்து: 198, 4-113.

மூன்றாவது கிரிக்கெட் டெஸ்ட் நாளை வெள்ளிக்கிழமை கொழும்பு கி. சி. மைதானத்தில் ஆரம்பமாகவுள்ளது. [வெ]

ஒலிபெருக்கி சாதனங்கள் அன்பளிப்பு

(சுழிபுரம்)

பண்ணாகம் விவசாய முருகன் ஆலயத்திற்கு, வெளிநாட்டில் தொழில் புரியும் பண்ணாகத்தைச் சேர்ந்த நிரு வாசர்கள் க. பேரின்பராஜன், க. செல்வேஸ்வரன், இ. நடராஜா, நி. அருணகிரிராஜன் ஆகியோர் 18,000 ரூபா பெறுமதியான ஒலிபெருக்கிச் சாதனங்களை அன்பளிப்புச் செய்துள்ளனர்.

இவ்வாலயத்திற்கு திரு. விநாயகமூர்த்தி 11 000 ரூபா பெறுமதியான நீரிறைக்கும் இயந்திரமொன்றையும் அன்பளிப்புச் செய்துள்ளனர்.

இதற்கான வைபவமொன்றில் இவற்றை அன்பளித்தவர்களுக்கு பண்டிதர் ப. இராசகுரு, திரு. க. இராசரத்தினம் உட்பட பலர் பாராட்டுரை ஆற்றினர். [வெ]

சந்தேகநபர்

(5ம் பக்கத் தொடர்ச்சி)

பழனி அல்லது ரவி, செல்வச்சாமி யாசுப்பிரமணியம் அல்லது பரலன், வைத்திலிங்கம் கணேசநாதன் அல்லது ஜெயன் ஆகிய மூன்று சந்தேக நபர்கள் மீது வழக்குத்தாக்கல் செய்யப்பட்டுள்ளது.

மல்லாகம் நீதிமன்றத்தில் ஆஜர்செய்யப்பட்டு றிமாண்டில் வைக்கப்பட்டிருந்த இந்த 3 சந்தேக நபர்களில் மூன்றாவது சந்தேக நபர் ஏற்கனவே 1,000 ரூபா சரீரப்பிணையில் செல்ல அனுமதிக்கப்பட்டிருந்தார்.

இதைஅடுத்து இரண்டாவது சந்தேகநபரைப் பிணையில் விடுமாறு கோரி வாழ். மேல் நீதிமன்றத்தில் தாக்கல்செய்யப்பட்ட பிணை விண்ணப்பத்திற்கு மேல் நீதிமன்றம் அனுமதி வழங்கித் தீர்ப்பளித்ததால் மல்லாகம் நீதிமன்றத்தில் மீண்டும் ஆஜர்செய்யப்பட்ட இரண்டாவது சந்தேக நபரை 5 000 ரூபா உறுதிப் பிணையில் செல்ல நீதிபதி திரு ஜெகசோதி அனுமதித்தார்.

முதலாவது நபர் தொடர்ந்து இம்மாதம் 26-ம் திகதி வரை றிமாண்டில் வைக்கப்பட்டார். சந்தேகநபர்கள் சார்பில் சட்டத்தரணி ஸ்ரீ ஜே. செல்வரத்தினம் ஆஜராகினார்.

"உடுவில் இரட்டை கொலைவழக்கு:

அன்னம்மாவிடம் நகைகளை அடவுவைத்து 2000 ரூபா பெற்றேன்"

(யாழ்ப்பாணம்)

"இறந்த அன்னம்மாவிடம் நகைகள் அடவு வைத்து 2000 ரூபா கடன் எடுத்தேன். அதற்கு முன்னும் அங்கு அடவு வைத்திருக்கிறேன். இந்த நகைகளை நானே அடவு வைத்து மீட்டிருக்கிறேன். நகைகளின் அடையாளம் எனக்குத்தெரியும்."

உடுவில் இரட்டைக் கொலை வழக்கில் சாக்கியவாதித்த வல்வெட்டித்துறையைச் சேர்ந்த சின்னத்துரை தவராசா மேற்கண்டவாறு கூறினார்.

இவ்வழக்கு வாழ் மேல்நீதிமன்றத்தில் நீதிபதி ஜே. ஜி. ஆசீர்வாதம் முன்னிலையில் நடைபெற்றது.

தேவராசா சாட்சியமளிக்கையில் மேலும் கூறியதாவது:

"ஒரு கல் அட்டியல், 1 சோடி காப்பு, 1 பதக்கம் சகிதம் அடவு வைத்தேன். என் நகைகளை அடையாளம் காட்டுவேன். நகை கொஞ்சம் பிடி பட்டதாக பொலிசார் தெரிவித்தனர். நான் எனது நகைகளை அடையாளம் காட்டினேன். காப்பு அம்மாவினுடையது."

விசாரணை தொடர்ந்து நடைபெறுகிறது. (வ)

இன்று ரூபவாஹினியில் "உதயத்தில் அஸ்தமனம்"

(கொழும்பு)

இன்று இரவு 9-50 மணிக்கு ரூபவாஹினியில் எழுத்தாளர் இந்து மகேஷ் எழுதிய "உதயத்தில் அஸ்தமனம்" எனும் 40 நிமிட நேர தொலைக்காட்சி நாடகம் ஒளிபரப்பப்பட இருக்கின்றது.

முழுக்க முழுக்க யாழ்ப்பாண கிராமங்களையே களமாகக் கொண்டு, நவாலி, காங்கேசன்துறை, வசாவிளான் ஆகிய இடங்களில் படப்பிடிப்பு நடத்தி, ரூபவாஹினியினர் தயாரித்துள்ள இந்த தொலைக்காட்சி நாடகத்தில், புதிய கண்ணோட்டங்களான ரோமன் ரோஜஸ்வரன், கி. ரி. குமுதினி ராஜி இம்மானுவேல், கமல் ராஜ், நிலானி நாகரட்னம் ஆகியோரோடு, பிரபல வானொலி கலைஞர்களான கே. எஸ் பாலச்சந்திரன், வரணியூரான், எஸ் எஸ். கணேசபிள்ளை, திருமதி பாக்கியம் சந்தசாமி ஆகியோரும் பங்கு பற்றியிருக்கிறார்கள். இந்நாடகத்தை தொலைக்காட்சிக்கென எழுதி, நெறிப்படுத்தியவர் ரூபவாஹினி நாடகத் தயாரிப்பாளரான பி. விக்கினேஸ்வரன் ஆவார்.

ரஞ்சித்துக்கு புது வாழ்வு

(யாழ்ப்பாணம்)

காக்கள் முடமான ரஞ்சித் என்பவருக்கு செஞ்சிலுவைச் சங்க யாழ் கிளையினருடாக்கப்பட்டத்தில் மூச்சக்கர வண்டி ஒன்று அன்பளிப்புச் செய்யப்பட்டது. 'அரக்கோ' அதிபர் திரு. அரசரத்தினம் இந்த மூச்சக்கர வண்டியை வழங்கினார்.

தெல்லிப்பளை துர்க்கை அம்மன் கோவில் பகுதியில் ரஞ்சித்துக்கு சிறு கடைஒன்று அமைப்பதற்கு சுழிபுரம் கிராம அபிவிருத்திச் சங்கத்தினர் நிதி சேர்த்துவழங்கினார்கள். யாழ். செஞ்சிலுவைச் சங்கத்தினர் இதற்கான ஏற்பாட்டைச்செய்துள்ளனர்.

1977-ம் ஆண்டு கலவரத்தின்போது ரஞ்சித் தமது காக்களை இழந்தார். பின்னர் கடந்த ஜூலைக் கலவரத்தில் தமது குடிசை தீயிடப்பட்டதை அடுத்து ஒரு அகதியாக தமது இளம் மனைவியுடனும், நான்கு வயதான மகளுடனும் இவர் யாழ்ப்பாணம் வந்தவர் என்பது குறிப்பிடத்தக்கது. [வ]

யாருடையது?

ஆனைகோட்டையைச்சேர்ந்த திரு. எஸ். இராசநாயகம் என்பவர் திரு. செல்வச்சாமி எதிர்மானசிங்கம் என்பவரின் அடையான அடிகளையக் கண்டு எடுத்து 'ஈழநாடு' அச்சகத்தில் ஒப்படைத்துள்ளார். உரியவர் அலுவலக நேரத்தில் வந்து பெற்றுக்கொள்ளவும்.

சமாதான...

(1-ம் பக்கத் தொடர்ச்சி)

யாளர்களின் சம்பளம் ஆகியவற்றை மறுபரிசீலனை செய்யும் பொறுப்பையும் சம்பட மீளாய்வுக் குழுவிடம் ஒப்படைப்பது என்று அமைச்சரவை முடிவு செய்தது

சுகாதாரத் திணைக்கள பதவிகள்

சுகாதாரத் திணைக்களத்தில் பல பதவிகளிலும் மாற்றம் கண்டு செய்வதற்கும் அமைச்சரவை தீர்மானித்துள்ளது [வெ]

சுன்னாகத்தில் 3 ...

(1ம் பக்கத் தொடர்ச்சி)

புச் சம்பவம் மூன்றாவது தலையாக இடம் பெற்றுள்ளது குறிப்பிடத்தக்கது

சுன்னாகம் சந்தியிலுள்ள சிவகுமாரன் ஸ்ரோர்ஸ் அதன் அருகிலுள்ள சிறிய 'சூபஸ்', புகையிரத நிலையத்திலுள்ள (முன்னரும் எரிக்கப்பட்ட இந்நிலையங்கள் கல்பார்) பத்திரிகைகள் சஞ்சிகைகள் மற்றும் பொருட்கள் கொண்ட கடை ஆகியவை முற்றாக எரிந்து சாம்பரானது.

சுன்னாகம் ப. நோ. கூ. சு புடவை நிலையத்தில் ஒருபகுதியும், குருநகர் விவசாய இறுமி நாகினிப் பொருட்கள் விற்பனை நிலையத்தில் ஒரு பகுதியும் தீக்கிரையாகிவிட்டன.

மக்கள் கடை விற்பனைத் திணைக்களம் உட்பட 14 கடைகள் தீயிரவாமல் தடுக்கப்பட்டுள்ளது

சிவகுமாரன் ஸ்ரோர்ஸ் தீக்கிரையானதும் அதற்குள் இருந்த ஆணைவெடி-மூலைவெடிகள் வெடித்த சத்தத்துடன் வெடிக்கத் தொடங்கின. இச்சத்தம் அண்மையிலுள்ள பொலிஸ் நிலையத்துக்குக் கேட்கவே அங்கு கடமையில் இருந்த நிலையப் பொறுப்பதிகாரி இன்ஸ்பெக்டர் ரி. இராஜலிங்கம், சுமார் 25 பொலிசாரையும் அழைத்துக்கொண்டு அவ்விடத்துக்கு விரைந்தார் என்றும் தீவைப்புச் சம்பவத்தில் ஈடுபட்டுக்கொண்டிருந்தவர்கள் பொலிசாரின் வருகையைக் கண்டதும் அவசரம் அவசரமாகவந்த இரு வாகனங்களிலும் ஏறி புங்குடுதீவு நோக்கிச் சென்று மறைந்து விட்டார்கள் எனத் தெரிவிக்கப்படுகிறது.

பொலிஸ் நிலையப் பொறுப்பதிகாரி, சுன்னாகத்தில் வீடுகளில் இருந்தவர்களை தீயணைக்க வருமாறு உரத்த குரலில் வேண்டுகோள் விடுத்தார். அவ்வேண்டுகோளுக்கு இணங்கப் பீதியடைந்திருந்த பொதுமக்கள் கட்டமாகத்திரண்டு வாளிகள், குடங்கள் சகிதம் தண்ணீர் அள்ளி கடைகளின் மூண்ட தீயை அணைக்கத் தொடங்கினர்.

சிலர் சாக்கடை நீரைக்கூட தீயணைக்கப் பாவித்ததாகச் சொல்லப்படுகிறது.

அமைதி யாத்...

(1-ம் பக்கத் தொடர்ச்சி)

டுப் பேரும் இரு பிக்குணிகளும் மூன்று ஜப்பானிய பிரஜைகளும் வருகிறார்கள். இவர்கள் நேற்றிரவு கொழும்பு வந்து சேர்வார்களென்று எதிர்பார்க்கப்பட்டது. அவர்கள் 23ம் திகதி யாழ்ப்பாணம் வருவார்கள்.

ஜப்பானிய பிக்குகள் நடத்த விருக்கும் அமைதி ஊர்வலம் 24ம் திகதி மாலை 4 மணிக்கு யாழ். நகர மண்டபத்திலிருந்து ஆரம்பமாகி பல வீதிகள் வழியாக முனியப்பர் ஆலய வளவை மாலை 6 மணிக்கு வந்தடையும்.

25ம் திகதி 4-30 மணிக்கு முனியப்பர் ஆலய முன்றலில் சமயச் சடங்குகள் அவர்கள் நடத்துவர். அன்றைய தினம் நடைபெறும் இந்தச் சடங்குகள் வேறு சமயத்தவர்களும் பிரார்த்தனையுடன் ஆரம்பமாகும்.

கில கடைகளில் கதவுகள் மாத்திரம் எரிந்த நிலையில் காணப்பட்டன.

இத்தீவைப்புச் சம்பவத்தைத் தொடர்ந்து அதிகாரியுடனவைக்கடை உரிமையாளர்களும் மற்றும் பெறுமதி வாய்ந்த பொருட்கள் விற்பனையாளர்களும் நேற்றுக்காலை தங்கள் வீடுகளுக்குப் பொருட்களை அப்புறப்படுத்துவதில் ஈடுபட்டிருந்தனர்.

சந்தை கூடவில்லை

நேற்று சுன்னாகம் சந்தை முறைபோலிருந்தும் வாங்கவோர்களோ - விற்பனையாளர்களோ சந்தைக்கு செல்லாததால் சந்தை வெறிச்சோடிக் கிடந்தது.

ஆயுதப் படையினர் ரோந்து சேவையில் ஈடுபட்டிருந்தனர்.

கடந்த 81ம் ஆண்டு ஜூன் 1ம் திகதி யாழ். மாவட்டத்தில் இடம்பெற்ற தீவைப்புச் சம்பவத்தின்போது சுன்னாகத்தில் எரியுண்ட கடைகளுக்கு இன்னமும் நஷ்டஈடு வழங்கப்படாததும் குறிப்பிடத்தக்கது. [வா]

மரண அறிவித்தல்

இளையதம்பி சின்னத்தம்பி

(நல்லூர்)

நல்லூர் மூத்தவிநாயகர் கோவிலடியைச் சேர்ந்த பிரபல வர்த்தகரும், உத்தரவுபெற்ற வியாபாரியுமான இளையதம்பி சின்னத்தம்பி காலமானார். இவர் வர்த்தகர்களான குமாரசாமி, சந்தசாமி, திருமதி கனகமணி சிவபாலன் ஆகியோரின் தந்தையும், சிவபாலன் (சிறுப்பர், யாழ். மாநகரசபை), தங்கரத்தினம், சிவசோதி ஆகியோரின் மாமனாரும் ரஞ்சினி, ரவீந்திரன் (பவர் அன் கம்பெனி), சிறீதரன் நீர்ப்பாசன இலாகா), பவானி, வசந்திரன், பார்த்திபன் ஆகியோரின் பேரனுமாவர். ஈமக்கிரியைகள் இன்று (22-3-1984) வியாழக்கிழமை காலை 10 மணிக்கு நடைபெறும்.

1530

இப்பத்திரிகை "ஈழநாடு" லிமிடெட் சுதாமனத்தாரால் யாழ்ப்பாணம், கொழும்பு வீதி, 63ம் இலக்க அச்சகத்தில் 1984—ம் ஆண்டு மார்ச் மாதம் 22ம் திகதி அச்சிட்டு வெளியிடப்பட்டது. Registered as a News Paper at the General Post Office Sri Lanka under number B 100236/81. Eelanadu-P. O. Box 49. Telegram: Eelanadu. Telephone: 22389—24126