பருவவெளியீட்டுப்பகுதி
யாழ்ப்பாண பொதுநூலகம்

விலை ரூபா 1-25

ஈழநாடு

THE EELANADU

NATIONAL TAMIL DAILY

மலர் 26 கிழமை 23 ஷஃபான் 3 இதழ் 80
யாழ்ப்பாணம் சனிக்கிழமை 5-5-84

ஆஸ்பத்திரி ஊழியர்களுக்கு புதிய அடையாள அட்டை

(யாழ்ப்பாணம்)

யாழ். ஆஸ்பத்திரியில் கடமையாற்றும் ஊழியர்கள், உத்தியோகத்தர்களுக்கு சுகாதாரத்திணைக்களத்திலும் உத்தியோக பூர்வமான அடையாள அட்டை வழங்க நடவடிக்கை எடுக்கப்படுகிறது என ஆஸ்பத்திரி வைத்திய அதிகாரி தெரிவித்துள்ளார்.

யாழ். ஆஸ்பத்திரி அமைய ஊழியர் ஒருவர் கடமை நேரத்தில் இராணுவத்தினரால் நாக்குதலுக்குள்ளானதைத் தொடர்ந்து ஆஸ்பத்திரி அமைய ஊழியர்கள் நேற்றுமுன்தினம் காலை திடீர் வேலை நிறுத்தத்தில் குதித்ததும், வைத்திய அதிகாரி வைத்திய களாநிதி நல்லுர்க்கிளிமை ஊழியர்களுடன் பேச்சுவார்த்தை நடாத்தி பாதுகாப்பு அதிகாரிகளுடன் தொடர்பு கொண்டு நடவடிக்கை எடுப்பதாக உறுதி அளித்ததைத் தொடர்ந்து ஊழியர் வேலைநிறுத்தத்தைக் கைவிட்டதும் தெரிந்ததே.

வைத்திய அத்தியட்சர், ஊழியர் தாக்கப்பட்டது குறித்து பாதுகாப்பு உயர் அதிகாரிகளுக்கும் மேஜர் அனுப்பி வைத்துள்ளதுடன் உத்தியோக பூர்வமாக அடையாள அட்டைகள் வழங்கவும் சுகாதாரத் திணைக்களத்துடனும் தொடர்புகொண்டுள்ளதாகத் தெரிவித்துள்ளார். (மா)

இலங்கை குற்றச்சாட்டு: இந்தியா மீண்டும் மறுப்பு

(புதுடில்லி)

இலங்கை தமிழ் தீவிரவாதிகளுக்கு தமிழ் நாட்டில் புகலிடம் அளிக்கப்படுகின்றன என்றும், புகலிடம் வழங்கப்பட்டதாக இலங்கை அரசு தெரிவிக்கும் குற்றச்சாட்டு முற்றிலும் ஆதாரமற்றது என்றும் இந்திய வெளிநாட்டமைச்சர் திரு. பி. வி. நரசிம்மராவ் நேற்று ராஜ்யசபையில் கேள்வி ஒன்றுக்கு எழுத்து மூலம் பதிலளிக்கையில் தெரிவித்துள்ளார்.

பயணப்புகுதி 80,000-க்கு அதிகமான தமிழர்கள் இந்தியாவில் அடைக்கலம் தேடியுள்ளனர் என்றும் இவர்களுக்கு நடமாடும் ஊட்டி இந்தியா செல்லாமல் தடுக்க வேண்டியது இலங்கை அரசின் கடமை என்றும் திரு. நரசிம்மராவ் குறிப்பிட்டார்.

சர்வகட்சி மாநாடு

(தொழுதுப்)

ஒன்பதாம் திகதி மீண்டும் ஆரம்பமாகும் சர்வகட்சி மாநாட்டில் சமர்ப்பிக்கப்படும் யோசனைகள்பற்றி இந்தியப் பிரதமர் திருமதி இந்திரா காந்திக்கு இலங்கை அரசு அறிவித்திருப்பதாகத் தெரியவருகிறது.

9-ம் திகதி கூடும் மாநாடு முக்கிய விஷயங்கள் குறித்து இறுதி முடிவு எடுப்பதற்காக 18-ம் திகதிக்கு ஒத்திவைக்கப்படலாம் என்றும் அறியப்படுகிறது.

45 கைக்குண்டுகள் கைப்பற்றப்பட்டன

(தொழுதுப்)

நேற்று கொழும்பு நகரத்தில் சுற்றுக்காவல் செய்யப்பட்ட பி. பெரேரா பிரதேசத்தில் 16 வயதுடைய பொலிஸ் திணைக்களத்தில் கடமையாற்றியுள்ளார் என்றும் கிறந்த சேவைக்காகப் பல விருதுகள் பெற்றதுடன், அறுபத்தைந்து தடவைகள் பாராட்டப்பட்டவர் என்றும் அவருக்கு எதிராக முறைப்பாடு எதுவுமே கிடையாது என்றும் ராஜாங்க அமைச்சு நேற்று வெளியிட்ட அறிக்கையில் தெரிவித்துள்ளது.

ஆயுதங்களையுடையோர் நேற்று நடத்திய திடீர்ச் சோதனையில் கொழும்பு நகரத்தில் 45 கைக்குண்டுகள் கைப்பற்றப்பட்டன என்றும் பலர் கைதுசெய்யப்பட்டனர் என்றும் ராஜாங்க அமைச்சு தெரிவித்தது.

எம்.ஜி.ஆர். தலைமையில் அனைத்துக்கட்சி பிரதிநிதிகள்

இந்திராவுடன் இன்று சந்திப்பு

(சென்னை)

இலங்கைத் தமிழர் பிரச்சினை தொடர்பாக தமிழ்நாடு முதலமைச்சர் திரு எம் ஜி. ராமச்சந்திரன் தலைமையில் அனைத்துக் கட்சி பிரதிநிதி குழுவினர் இன்று சனிக்கிழமை இந்தியப் பிரதமர் திருமதி இந்திரா காந்தியைச் சந்திக்கவுள்ளனர்.

இக்குழு இலங்கைத் தமிழரின் பிரச்சினை தொடர்பாக இந்தியப் பிரதமருடன் விவாதிப்பதற்காக நேற்று மாலை புதுடில்லி புறப்பட்டது.

இலங்கைத் தமிழர் பிரச்சினை குறித்து விவாதிப்பதற்காக தமிழ்நாடு முதலமைச்சர் திரு. எம் ஜி ராமச்சந்திரனால் கடந்த மாதம் சென்னையில் கூட்டப்பட்ட அனைத்துக்கட்சிகளின் கூட்டத்தில் தி மு க. வும், திராவிடர் கழகமும் தனிச் ஏனைய கட்சிகள் கலந்து கொண்டது தெரிந்ததே

(வெ)

கிண்ணியா கொள்ளை

ஏழு பேர் கைது

(தொழுதுப்)

கிண்ணியா மக்கள் வங்கி ஒரு லட்சம் கொள்ளை தொடர்பாக ஏழுபேர் கைது செய்யப்பட்டுள்ளனர்.

யாழ். செயலகத்திலிருக்கும்

இலங்கை வங்கி கிளையில் ரூ.13000 கொள்ளை!

(ஏ. வி. மாணிக்கம்)

யாழ். செயலக இலங்கை வங்கிக் கிளைக்குள் புகுந்த இனந் தெரியாத கொஷ்டி ஒன்று, துப்பாக்கி முனையில் அங்கு வரவில் நின்ற பாதுகாப்பு ஊழியரின் துப்பாக்கியை அபகரித்ததுடன் சுமார் 13 ஆயிரம் ரூபா ரொக்கப் பணத்தையும் கொள்ளை அடித்துச் சென்றுள்ளது.

நேற்று நண்பகல் இக் கொள்ளைச் சம்பவம் நடைபெற்றது.

சுமார் நான்கு பேர் கொண்ட கொஷ்டியினரே இக் கொள்ளையை நடத்தியதாக பொலிசில் புகார் செய்யப்பட்டுள்ளது.

(8ம் பக்கம் பார்க்க)

பிற்மன்
லண்டன் பரீட்சைகள்

28-1-84ல் எமது நிலையத்தில் நடைபெற்ற மேற்படி பரீட்சையின் கருக்கெழுத்து, தட்டெழுத்து உட்பட சகல பாடங்களின் பெறுபேறுகளும், தராதரப் பத்திரங்களும் லண்டனிலிருந்து கிடைக்கப் பெற்றுள்ளோம். ஜூலை 84 பரீட்சையின் விண்ணப்ப முடிவு 31-5-84 சகல விபரங்களுக்கும் நேரடியாக அலுவலக நேரத்தில் தொடர்பு கொள்ளவும்.

R. Chandrapalan,
Local Examinations Secretary,
OFFICE SKILLS EXAMINATIONS, CENTRE,
C/o S. T. C. A., 37, (149) Sivan Pannai Road, Jaffna.
(8158)

மற்றுமொரு கான்ஸ்டபிள் படுகொலை!

(வ. சோதிநாதன்)

கொடிகாமத்தில் நேற்றுக் காலை பொலிஸ் கான்ஸ்டபிள் பி சிவகுப்பிரமணியம், [47 வயது] துப்பாக்கியால் சுட்டும் கூரிய ஆயுதத்தினாலும் வெட்டப்பட்டும் படுகொலை செய்யப்பட்டார்.

அவரது தலை உடலிலிருந்து வெட்டி எடுக்கப்பட்டு மீசாலையில் வைக்கப்பட்டிருந்தது.

சாவகச்சேரி பொலிஸ் நிலையத்தில் கடமையாற்றும் கான்ஸ்டபிள் சிவகுப்பிரமணியம் நேற்றுக்காலை வீட்டிலிருந்து தமதுமகன் கிஷோகுமாருடன் [வயது 10] சந்தைக்கு விறகுவாங்க கொடிகாமம் வந்து கொண்டிருந்தபோதே இச்சம்பவம் நடந்தது.

மகனை சாவகச்சேரி இந்துக் கல்லூரியில் விட்டு விடுவதற்

(8ம் பக்கம் பார்க்க)

கொடிகாமம் நேற்று வெறிச்சோடிக் காணப்பட்டது

[யாழ்ப்பாணம்

கொடிகாமத்தில் நேற்று வழக்கமாக கூடும் பெரும் சந்தை கடைகள். பட

சாமான்களுக்கு மாணவர்கள் செல்லவில்லை. கடைகள் வர்த்தக நிலையங்கள் பாவும் பூட்டப்பட்டிருந்தன. வாகனப் போக்குவரத்துகள் குறைவாக இருந்தது. விதிகள் வெறிச்சோடிக் கிடந்தன சனநடமாட்டம் எதுவும் இல்லை.

கொடிகாமத்தில் நேற்றுக் காலை பொலிஸ் கான்ஸ்டபிள் சிவகுப்பிரமணியம் கொல்லப்பட்டதை தொடர்ந்து அப்பகுதியில் எங்கும் பதட்டம் நிலவியது.

மக்கள் அச்சத்தினால் வீதிகளில் நடமாடாமல் வீடுகளிலேயே மக்கள் முழுவதும் தங்கியிருந்தனர்

சம்பவம் நடந்த இடத்திற்கு, சிறிது நேரத்திற்கு பொலிஸார் விரைந்து சென்றனர். உச்சாய் வீதியில் சகல போக்குவரத்துகளும் நடைசெய்யப்பட்டன

மக்கள் வங்கிக் கிளையின் பாதுகாப்பு ஊழியரின் துப்பாக்கிகள் அபகரிப்பு

(யாழ்ப்பாணம்)

யாழ் நகரசந்தையின் கேந்திரமாடியில் உள்ள மக்கள் வங்கிக் கிளையில் காவலில் நின்ற இரு வங்கி பாதுகாப்பு ஊழியர்களின் துப்பாக்கிகளை இனந்தெரியாத கோஷ்டி ஒன்று அபகரித்துச் சென்றுள்ளது

நேற்றுக் காலை இச் சம்பவம் நடைபெற்றது.

நேற்றுமாலை மக்கள் வங்கிக் கிளையில் பாதுகாப்பு ஊழியர்கள் இருவரி துப்பாக்கிகளுடன் நின்றுகொண்டிருந்தபோது. இனந்தெரியாத மூன்று இளைஞர்கள் பாதுகாப்பு ஊழியர்களைத் தாக்கிவிட்டு, அவர்கள் வைத்திருந்த இரு துப்பாக்கிகளையும் பறித்துக்கொண்டு

(8ம் பக்கம் பார்க்க)

வரி விளம்பரம்

சேவை

படத்திலே தெளிவுச் சிறப்பு, ஒலி விலை தரமான Vgp, Pyramids, Delux, Kavlco, Esquire Thomsan வெளியிடும் முதல்தரமான புதிய வர்ண வீடியோ படங்களை எழுக்குகிறோம் பார்த்தவர்கள் திருப்தி யடைகிறார்கள். கேவிக் விடியோரி, 38, வேம்படிவீதி யாழ்ப்பாணம். 2160

கல்வி

ஜி. சி. ச, சாதாரணதரம், அதிலது உயர்தர மாணவர்கள். தென் இந்திய பல்கலைக்கழகக் கல்லூரிகளிக் யட்டப்படிப் வைப்பெற, ஆலோசனை பெற விண்ணப்பியுங்கள். "அன்பு நிறுவனம்", 48/1, கஸ்ட்டி அம்மன்வீதி, யாழ்ப்பாணம். 2159

பயிற்சி

பாவர் ஆசிரியர் தராதரப் பத்திரம்பெற, 1984ம் ஆண்டுக்குரிய பயிற்சி வகுப்புகள் விரைவில் ஆரம்பிக்கப்படவுள்ளது. ஜி. சி. ச. (சா) சித்தியடைந்த பெண்கள் விண்ணப்பிக்கலாம். இன்னும் சில மாணவருக்கே இடமுண்டு விண்ணப்பிக்கும் முகவரி: பாவர் ஆசிரியர் சங்கம், 418, கே.கே.எஸ்.வீதி, யாழ்ப்பாணம். 2158

தேவை

யாழ் கல்லூரி ஆசிரியருக்கு எல்லா வசதிகளுடன் கிறிஸ்தவ யாழ் கல்லூரிக்கு அண்மையான இடங்களில் தேவை. தொடர்பு: Dharmaraj Jaffna College Vaddukoddai. 2091

வகுப்புகள்

TOEFL, O/L Spoken ENGLISH கற்பித்தல், பரீட்சைகள், கல்லூரிகளுக்கு உதவிப் பேச்சு TEAM Teaching லண்டன் பல்கலைக்கழகப் பட்டதாரிகளால் வழங்கப்படும். 10-5-84 காலை The Poly Technical Institute 34/16, Temple Road, Jaffna. 2150

காணவில்லை

பாஸ்போர்ட் (இல 133273) ரிற்றேன் ரிக்கற் வெளிநாட்டு வங்கி ஆவணங்கள் செக் ஆகியன கடந்த 27-4-84 பொழுதிலிருந்து பருத்தித்துறையை நோக்கி வந்த வி. ஆர். வி. பஸ்சில் தெல்லிப்பழக்கும் - யாழ்ப்பாணத்திற்குமிடையில் தவறிவிட்டது. கண்டெடுத்தோர் தகுதியான பேதிய சன்மானம் வழங்கப்படும். வி. மண்டபேஸ்வரன் வல்லிபுரம் பரியாரியார் ஒழுங்கை, புலோலி கிழக்கு, பருத்தித்துறை. 2148

விற்பனைக்கு

சம்பத்திரிசியார் கல்லூரி, செண். ஜோன்ஸ் கல்லூரி ஆகியவற்றிற்கு அண்மையில் பல வசதிகளுடன் கடிய விற்பனைக்குண்டு இ. மரியாம்பிள்ளை, சங்கிலித்தரணி, 7/6, மத்தியூஸ் வீதி, யாழ்ப்பாணம். 2089

காங்கேசன்துறை கிறிஸ்மஸ் பிரதான வீதியில் இலங்கை வங்கிக்கும் அமிர்தநிச்சயை அலுவலகத்துக்குமிடையில் நல்ல நீர் கிணறுடன் 2 பரப்பு காணியும் ஆறு அறைகளுடன் சகல வசதிகளும் நிறைந்தவீடு விற்பனைக்குண்டு. தொடர்பு முகவரி: த. தேவராஜன், மாவிட்டபுரம் மேற்கு வீதி, உடுவில், கல்லூரி. காங்கேசன்துறையில் இ. செல்வராசா (Teacher) 55/4, மாம்பிரான் வீதி, காங்கேசன்துறை. 2097

விற்பனைக்கு

நல்லதரமான வெள்ளையும் கண்ணிறமும் கலந்த Pocket Dogs விற்பனைக்குண்டு சனி, ஞாயிறு தினங்களில் தொடர்பு கொள்ளவும். கே. வரதேவன், வலிகாமம். 2104

நல்ல நிலையிலுள்ள இரண்டு மொறிஸ் மைனர் கார்கள் விற்பனைக்குண்டு. க. வேலுப்பிள்ளை சோலிக் சந்தை (கூட்டுறவுச் சங்கத்திற்கு அருகாமையில்) காரவெட்டி. 2118

அச்சுவேலி சன்னதிவீதி, 2ம் ஒழுங்கையில் 12 பரப்புக்காணி (முழுக்கறும் அல்லது பிரித்தும்) உடன் விற்பனைக்குண்டு விபரங்களுக்கு: கே. பி. ஆனந்தன், "ஜெனரல் ரேடி சென்ரர்", இல. 2, நவீனசந்தை மேல்மாடி, யாழ்ப்பாணம். 2122

புத்தம் புதிய பச்சை நிற Sharp குளிர்சாதனப்பெட்டி உடன்விற்பனைக்கு தொடர்பு இல 8, பலாலி வீதி, ஆரும் ஒழுங்கை. 2127

ஊரெழு நீர்வேலி ரோட்டில் யாத்தலில் 75 பரப்புதோட்டக் காணி கைதடியில் மானிப்பாய் வீதியில் 4 பரப்பு வெண்ட இருகாணிகள் 6 பரப்பும் 16 பரப்பும் கொண்ட வேறு இருகாணிகளும் உண்டு தொடர்பு: A. C. ஜோர்ஜ் (உரிமையாளர்) 480, நாவலர் வீதி, நல்லூர். 2128

பின்னுறுதிக் கட்டளை பற்றிய அறிவித்தல்

மல்லாக மாவட்ட நீதிமன்றம்

ஏழாலை தெற்கு முத்துத்தம்பி சோதராசாவின் மரணசாதன மில்லாச் சொத்துக்களின் விடயத்தில்

காலஞ்சென்றவர் இரத்தினசபாபதிப்பிள்ளை கைலைநாதன் சரஸ்வதி ஏழாலை தெற்குசுன்னாகம்.

மனுதாரர்

வழ. இல: T/179

மேலேயுள்ள இலக்கம் கொண்ட மரணசாதன வழக்கு மேலேயுள்ள குறிப்பிடப்பட்ட இறந்துபோனவரின் மரணச்சொத்தை நிர்வகிப்பதற்காக மேற்படி நீதிமன்றத்தில் தொடுக்கப்பட்டு அதில் வாதிணைக்க பின்னுறுதிக் கட்டளை பதிவுசெய்யப்பட்டுள்ளதென இத்தால் அறிவிக்கப்படுகின்றது.

அக்கறையுள்ள ஆள் எவரும் 1984-ம் ஆண்டு மாசி மாதம் 1-த் திகதி முற்பகல் 9 மணிக்கு இந்நீதிமன்றத்தின் முன்னர் தோன்றி அவ்வாறு பதிவுசெய்யப்பட பின்னுறுதிக்கட்டளை ஏன் முற்றுணதாக்கப்படலாகாதென்பதற்கும் காரணங்காட்டுமாறு இத்தால் தேவைப்படுத்தப்படுகின்றார்.

1983ம் ஆண்டு கார்த்திகை மாதம் 17த் திகதி

மன்றின் கட்டளைப்படி (ஒப்பம்)

ஆழ்வார் சிவபாதசுந்தரம் பதிவாளர்

வரைதல்: (ஒப்பம்) அ. உமாசங்கர்

மனுதாரரின் சட்டத்தரணி

காரணங்காட்டுத் திகதி 9-5-84க்கு நிர்ணயிக்கப்படுகின்றது.

மன்றின் கட்டளைப்படி (ஒப்பம்)

ஆழ்வார் சிவபாதசுந்தரம் பதிவாளர் 2156

விற்பனைக்கு

கிளிநொச்சியில் கண்டி வீதியில் வர்த்தக விநாயகர் ஆலயம் அமைப்பதற்குரிய காணி விற்பனைக்குண்டு. விபரம்: பார்க்கிய நேசன், கண்டி வீதி, கிளிநொச்சி. 2138

நல்லூர் செம்புத் தெருவில் 4 பரப்புக் காணி விற்பனைக்குண்டு. தொடர்பு: க. நாகேந்திரம், 84/4, செம்புத்தெரு, நல்லூர். 2141

யாழ் மாநகரசபை எல்லைக்குள் சகல தளபாட வசதியுடன் ஒரு தனியார் கல்வி நிறுவனம் விற்பனைக்குண்டு. விளக்பர இல: 2142 C/o சமநாடு யாழ்ப்பாணம். 2143

புதிய இரண்டைக் கதவுள்ள நாஷனல் NR 232 மொடல் குளிர்சாதனப் பெட்டியும் Brother 1618 மொடல் ஆங்கிலத்தட்டுப் பொறியும் விற்பனைக்குண்டு. விபரம் கண. மொக்னையா 219, கஸ்தூரியார் வீதி, யாழ்ப்பாணம். 2140

அரியாலை நெடுங்குளம் வீதிக்கு அருகாமையில் 8 பரப்புக்காணி முழுமையாக அல்லது பகுதியாக உடன் விற்பனைக்குண்டு. தொடர்பு: T சோமசேகரம் 23, கச்சேரி நல்லூர் வீதி, யாழ்ப்பாணம். தொலைபேசி: 22692 (2157

4½'க்கு மேல் கத்தளவுடைய சமண்டல மரம் விற்பனைக்குண்டு. தொடர்பு: ச. சற்குணகிங்கம் 14, தேவாலய வீதி, சாவகச்சேரி. 2146

பலாலி வீதிக்கு அண்மையிலுள்ள ஊரெழு யாத்தல் வீதியில் தோட்டக்காணி 75 பரப்பு இரண்டு கிணறுகளுடன் உண்டு 25 பரப்புக்களாக விற்கப்படும். விபரம்: த. இ. பரமசாந்தரம் சோமாடாவிக் கிழக்கு, சோமாடாவில். 2147

பின்னுறுதிக் கட்டளை பற்றிய அறிவித்தல்

கல்லாகம் மாவட்ட நீதிமன்றம்

சண்டிலிப்பாய் என்னுமிடத்தைச் சேர்ந்த காலஞ்சென்ற நாகலிங்கம் பெண் பொன்னம்மா என்பவரின் மரணசாதன மில்லாத மரணச் சொத்துக்களின் விடயத்தில்.

மரணமெய்தியவர். மரணசாதன) நியமனாதிக்கம்) இல. ரி/198

தற்பிறகுத்து நாகலிங்கம் சண்டிலிப்பாய் தெற்கு, சண்டிலிப்பாய்.

எதிர்மனுதாரர்.

1. நாகலிங்கம் லேப்பாங்.
2. நாகலிங்கம் ஜெகதீசன். இருவரும் 49 கம்போர்னி ஈஸ்ட்லூ லண்டன்- 15 (தங்கள் அற்றோணித்தத் துவகாரன் மனுதாரர் மூலம் தெரிவிக்கிறார்கள்)

எதிர்மனுதாரர்கள்

மேலேயுள்ள இலக்கம் கொண்ட மரணசாதன வழக்கு மேலே பெயர் குறிப்பிட்ட இறந்து போனவரின் மரணச் சொத்தை நிருவகிப்பதற்காக மேற்படி நீதிமன்றத்தில் தொடுக்கப்பட்டு அதில் அவற்கிணைக்க பின்னுறுதிக் கட்டளை பதிவுசெய்யப்பட்டுள்ளதென இத்தால் அறிவிக்கப்படுகின்றது.

அக்கறையுள்ள ஆள் எவரேனும் 1984ம் ஆண்டு ஆனி மாதம் 6ம் திகதி முற்பகல் 9.00 மணிக்கு இந்நீதிமன்றத்தின் முன்னர் தோன்றி அவ்வாறு பதிவுசெய்யப்பட பின்னுறுதிக் கட்டளை ஏன் முற்றுண கட்டளை யாக்கப்படலாகாது என்பதற்கு காரணங் காட்டுமாறு இத்தால் தேவைப்படுத்தப்படுகின்றனர்.

1984ம் ஆண்டு பங்குனி மாதம் 60ம் திகதி.

கோவிந்தன் கட்டளைப்படி

ஆழ்வார் சிவபாதசுந்தரம் பதிவாளர்.

ச. யோகராசா மனுதாரரின் சட்டத்தரணி 2031

கொக்குவில் இந்துக் கல்லூரி பழையமாணவர் சங்கம்

வருடாந்தப் பொதுக்கூட்டம்

19-05-1984 சனிக்கிழமை காலை 9-30 மணிக்கு கல்லூரி மண்டபத்தில் நடைபெறும். பழைய மாணவர்கள் அனைவரும் அழைக்கப்படுகின்றனர். பிரேரணைகள் 16-05-84 காலை 10-00 மணியளவு ஏற்றுக்கொள்ளப்படும்.

புகையிரத நிலைய வீதி, செங்கானா கொக்குவில். திரு. ந. சிவானந்தராஜா

கவனிப்பு: தகவு செய்த அங்கத்தவர் சந்தாப்பணத்தை அனுப்பிவைக்கவும். 2151

A/L 86 தூய பிரயோக கணிதம்

ஆரம்பம்: 5-5-84

10·00: பிரயோக கணிதம்
11-30: தூய கணிதம்

74 A, மணிக்கூட்டு வீதி, யாழ்ப்பாணம். TUTOR:- RAVIMOHAN

(வெலிங்டன் சந்திக்கும் பெருமாள் கோவிலுக்கும் இடையில்) (2155)

நவீன முறையில் தயாரிக்கப்பெற்ற

பனை வெல்லம்

சகாய விலையில் விற்பனைக்குண்டு.

விபரங்கட்கு:
சந்தைப்படுத்தும் உத்தியோகத்தர்,

பனை அபிவிருத்திச் சபை,

188 1/1, ஆஸ்பத்திரி வீதி, யாழ்ப்பாணம்.

தொலைபேசி இல. 22094 (2059)

VACANCIES

கீழ்க்காணும் துறைகளில் ஐந்து வருடங்களுக்கு மேற்பட்ட அனுபவம் உள்ள வேலையாட்கள் தேவை.

1. Welders ஒட்டுனர்
2. Fitters பொருத்துனர்
3. Tinkers உலோக வேலையாளர்

Promoters Engineering Company Ltd.

844, Point Pedro Road, Nallur, Jaffna.

ஓராண்டு நினைவஞ்சலி

திரு. பொ. ஜெயராசா

மலர்வு 31-3-40

மறைவு: 4-5-83

ஒளிவிளக்கான எம் அன்புத் தெய்வமே அருளைக் கணவரே, நினைவாய் பிரவாரம் எம்மை விட்டுப்பிரிந்து ஓராண்டு என்னிரு கடந்துவிட்டது. வரம் நிறைந்த தந்தையாகத்திகழ்ந்த அன்புத் தெய்வமே உங்களின் மறக்கமுடியா அன்பு நினைவுகளும் பிரிவுத்துயரும் எம் நெஞ்சை விட்டு அகலாது. உங்களின் தூயஆத்மா எங்களை வழிநடத்திச் செல்கின்றதென்றோம்.

உங்கள் நினைவாக துயருறும் மனைவி, பிள்ளைகள்.

யோகராசா வீதி, அச்சுவேலி, 2149

● பஞ்சாப் மாநில சீக்கிய கோவில்களில்

பணயம் வைக்கப்பட்ட 350 பேர்

இந்திய இராணுவத்தால் விடுவிப்பு

16 தீவிரவாதிகளும் சரணடைந்துள்ளனர்

புதுடில்லி, மே. 4

இந்தியாவின் பஞ்சாப் மாநிலத்திலுள்ள மூன்று சீக்கியக் கோவில்களில் பணயம் வைக்கப்பட்டிருந்த 350 பேரை இந்திய இராணுவம் விடுவித்துள்ளது. இவர்களில் பெண்களும், சிறுவர்களும் அடங்கியிருந்தனர். 16 தீவிரவாதிகள் சரணடைந்துள்ளனர்.

இந்திய இராணுவம் மேற்கொண்ட இந்த நடவடிக்கையின்போது உயிரிழப்போ, சேதமோ ஏற்படவில்லை. தீவிரவாதிகள் சரணடைந்த பின்னரே இராணுவத்தினரும், பொலிசாரும் இக் கோவில்களில் தேடுதல் நடவடிக்கையில் ஈடுபட்டனர்.

இத்தேடுதல் நடவடிக்கையின்போது கோவில்களிலிருந்து 18 ஆயுதங்களும், வெடிமருந்துகளும் கைப்பற்றப்பட்டன. கோவில்களின் மின்சாரவிநியோகமும் துண்டிக்கப்பட்டது

கடந்த மாதம் 26ம் திகதி இக்குள்ள கோவில்களில் பொலிசார் மேற்கொண்ட துப்பாக்கிப் பிரயோகத்தின்போது 7 பேர் பலியாகினர்.

உள்ளூர்வாசிகளின் ஒத்துழைப்புடன் இத்தீவிரவாதிகள் கைதுசெய்யப்பட்டமை இந்தியப் பிரதமர் திருமதி இந்திரா காந்திக்குக் கிடைத்த பெரு வெற்றியாகுமென்று அரசியல் அவதானிகள் தெரிவித்துள்ளனர்.

உள்ளூர்வாசிகள் இத்தீவிரவாதிகளுக்கு உணவுகளையோ அல்லது உதவிகளையோ வழங்கவில்லை.

(வெ)

லிபியாவின் தாக்குதல் குறித்து

விழிப்பாக இருக்கும்படி உலக பிரிட்டிஷ் தூதரகங்களுக்கு வேண்டுகோள்

லண்டன், மே. 4 கேட்டுள்ளது.

லிபியாவின் தூண்டுதலின் பேரில் மேற்கொள்ளப்படும் தாக்குதல் தொடர்பாக விழிப்பாக இருக்கும்படி உலகிலுள்ள பிரிட்டிஷ் தூதரகங்களையும், கம்பெனிகளையும் பிரிட்டன் லிபியாவுடனான ராஜதந்திர உறவுகளைப் பிரிட்டன் கடந்த வாரம் துண்டித்ததுடன், லிபியாவின் ராஜதந்திரிகளையும் அங்கிருந்து வெளியேற்றியிருந்தது.

லிபிய தீவிரவாதிகளுக்கு தீங்கிழைக்கும் நாடுகளுக்கு எதிராகக் நடவடிக்கை எடுக்கப்படுமென்று லிபிய ஜனாதிபதி கேர்னல் கடாபி அறிவித்துள்ளமையடுத்தே பிரிட்டன் இத்தகையதொரு வேண்டுகோளைத் தூதரகங்களுக்கும் கம்பெனிகளுக்கும் விடுத்துள்ளது.

லண்டனிலுள்ள லிபிய தூதரகத்தில் கடந்த வாரம் இடம்பெற்ற ஆர்ப்பாட்டத்தின்போது லிபிய அதிகாரி ஒருவர் மேற்கொண்ட துப்பாக்கிப் பிரயோகத்தின்போது பிரிட்டிஷ் பொலிசார் ஒருவர் மரணமானது தெரிந்ததே.

(வெ)

அப்பர் சுவாமிகள் குருபூசை

(சரவணை)

சரவணை தேவபுரம் அருள்மிகு ஸ்ரீ கதிர்வேலாயுதசுவாமி ஆலயத்தில் சரவணை சைவ இளைஞர் மன்றம் ஆதரவில் அப்பர் சுவாமிகள் குருபூசை நடைபெற்றது. பகல் விசேட அபிஷேகமும் காலை அன்னதானமும் இடம்பெற்றன.

அலங்காரத் திருவிழா

(சரவணை)

சரவணை பள்ளம்புலம் ஸ்ரீ முருகமூர்த்தி கோவில் அலங்காரத்திருவிழா நாளை ஞாயிற்றுக்கிழமை ஆரம்பமாகிப் பத்து தினங்கள் நடைபெறும்.

நாளை 'இறைபணிநிற்றல்' நூல்வெளியீடு

(மானிப்பாய்)

"கிந்திரச் சுடரொளி" ஆசிரியர் திரு. நா. செல்லையா எழுதிய 'இறைபணி நிற்றல்' என்னும் சைவசித்தாந்த நூலின் வெளியீட்டுவிழா நாளைஞாயிற்றுக்கிழமை மாலை நல்லூர் திருஞானசம்பந்தர் ஆதீன மண்டபத்தில் நடைபெறும்.

கசட் உலகின் இன்றைய 'கதாநாயகன்'

maxell

★ எலக்ரோனிக் கைக்கடிகாரங்கள், ★ கமராக்கள், ★ கிக்குவேற்றர்கள்,
★ கிஸ்டர்களிலான பற்றி வகைகளிற்கு—'மக்சல்'
சீனா, ஜப்பான், ஹொங்கொங் இல் இருந்து இறக்குமதி செய்யப்பட்ட விலைவாசிப் பொருட்களுக்கும்,
சீனாவில் இருந்து இறக்குமதி செய்யப்பட்ட 3'' மோட்டர்களை கிக்கறையாக கொத்தமாகப் பெற்றுக்கொள்ள,
இன்றே விஜயம் செய்யுங்கள்

MAXS DISTRIBUTORS

20 JUBILEE BAZAAR, JAFFNA. (ராணி சினிமாவுக்கு அருகில்)
இன்றுமுதல் மேலதிக விபரங்களிற்கு:
மக்ஸ் டிஸ்ரிபியூட்டர்ஸ்,
இல. 14. யாழ்ப்பாண வீதி,
மானிப்பாய். [மருதடிப் பிள்ளையார் அருகில்]
எமது வாடிக்கையாளர்களிற்கு: எமது வான் விநியோகம் தற்காலிகமாக நிறுத்தியுள்ளோம். அசௌகரியங்களுக்கு வருந்துகிறோம்.

ஜப்பான் பிரதமர் இந்தியா விஜயம்

புதுடில்லி, மே. 4

ஜப்பான் பிரதமர் திரு நாகசோனி மூன்றுநாள் விஜயத்தை மேற்கொண்டு நேற்று இந்தியா வந்துசேர்ந்தார்.

பம்பாய் விமானநிலையத்தில் வந்திறங்கிய இவரை மகாராஷ்ட்ர மாநில கல்வியமைச்சர் வரவேற்றார்.

இன்று புதுடில்லிசென்றடையும் திரு. நாகசோனி, அங்கு இந்தியப் பிரதமர் திருமதி இந்திரா காந்தியைச் சந்தித்து இரு நாடுகளுக்கிடையே உறவுகள், மற்றும் சர்வதேச விவகாரங்கள் குறித்துக் கலந்துரையாடவுள்ளார்.

ஜப்பான் பிரதமர் திரு நாகசோனியின் இந்திய விஜயம் அரசியல், பொருளாதாரத் துறைகளில் இந்திய - ஜப்பான் உறவுகளை வலுப்படுத்துவதாக அமையுமென்று அரசியல் அவதானிகள் தெரிவித்துள்ளனர்.

இந்தியப் பிரதமர் திருமதி இந்திரா காந்தி ஜப்பான் பிரதமருக்கு இராப்போசன விருந்தளித்து கௌரவிக்கவுள்ளார்.

ஜப்பான் பிரதமர் இந்திய ராஜ்யசபை, லோக்சபை உறுப்பினர்களையும் சந்தித்துக் கலந்துரையாடவுள்ளார். திரு நாகசோனி எதிர்வரும் ஞாயிற்றுக்கிழமை நாடு திரும்பவுள்ளார்.

GANA'S ACADEMY
தட்டாதெரு சந்தி

A/L 86 புதிய பிரிவு
ஆரம்பம் 5-5-84

சனி/ஞாயிறு மட்டும்

1-30—பௌதீகம்: சுந்தர்
2-30—இரசாயனம்: சண்
3-30—விலங்கியல்: தம்பிராஜா
4-30—தாவரவியல்: சர்வா/ரட்ணா

O/L புதிய பிரிவு 5-5-84 மாலை 1-30 மணிக்கு ஆரம்பம்

விஞ்ஞானம்: இரா. செல்வவடிவேல்
சமூகக்கல்வி: கமலநாதன்
கணிதம்: வாமன், லீலா
தமிழ்: தெணியான், சின்னையா
ஆங்கிலம்: எம். பெருமான்

தலைமையகம்: SCIENCE ACADEMY, JAFFNA.

மணிவாக்கு

நாம் மெதுவாக நடப்பவராக இருக்கலாம், ஆனால் ஒருபோதும் பின் செல்லமாட்டேன்.

— ஆபிரஹாம்லிங்கன்

நமது நோக்கு

பீரங்கியும் பிரார்த்தனையும்

வத்திக்கான் - அமெரிக்க சந்திப்பு கூடிய விரைவினால் ஆவலோடு நடைபெற்றது

இரு தலைவர்களும் தத்தம் பயணத்தின் இடைவெளியில் விமான மாற்றத்திற் ஏற்பட்ட வசதியைப் பயன்படுத்தி அரைமணி நேரம் மனம் திறந்து பேசினார் போல் தோன்றுகிறது.

இவ்வித ஆடம்பரமான ஆயுதம் எதுவுமில்லாத சமயோசித பேச்சுவார்த்தைகளில் ஒருபுதிய கிந்தனைப் போக்கு ஏற்படுவது வியப்பல்ல.

இராணுவ ஆயுதங்களை விட பிரார்த்தனைகளே உலக சமாதானத்தை உறுதியாகவும் விரைவாகவும் ஏற்படுத்த முடியுமென்று ஜனாதிபதி ரீகன் கருத்து பரிமாறியதாகச் செய்தி கூறுகிறது.

இதனைவிட இனிப்பான செய்தியாக பாப்பரசர் எகரிடமிருந்தும் இன்று எதிர்பார்க்கலாமென்று எம் மனோகரமே தெரியுமென்றாலும் உலகை உள்ளங்கையில் வைத்து உறிஞ்சிக்குடிக்க வல்ல அதிகாரமும், அதனை வெறு விதத்தில் நடத்தக் காட்டும் ஆற்றலுமுடைய ரீகனுக்குத் தெரியாதா?

ஒரு நூற்றாண்டு காலமாக வத்திக்கானும் அமெரிக்காவும் நட்பு குறித்த நிலையிலிருந்து அண்மையில் நல்லுறவை ஏற்படுத்தியிருப்பது உலக சமாதானத்துக்கு உதவுமென்று எதிர்பார்க்கப்படுகிறது.

இதற்கு முக்கியக்கூடமாக இருப்பது அமெரிக்க அரசியலில் வெளிநாட்டுக் கொள்கை. அதில் பிரார்த்தனைக்கு எவ்வித இடமுமிருப்பதாகத் தெரியவில்லை.

ஜனாதிபதி அவர்களின் தனிப்பட்ட நம்பிக்கை இது வாகலும், இன்றைய அமெரிக்க அரசியல். அமெரிக்க ராணுவ தொழிற் நிறுவன ஆதிக்கத்தில் சிக்கியிருப்பதை அறிந்தவர்கள் ஜனாதிபதியின் பிரார்த்தனைக்குத் தீர் இவருமில் நம்பிக்கை வைக்கமாட்டார்கள்.

அமெரிக்க ஜனாதிபதியின் அதிகாரம் மிகவும் பெரியது- அமெரிக்க மக்களின் பேராதரவை அது பிரதிபலிக்கிறது; அந்த அளவில் அது ஜனநாயகத்தின் சிறப்பை வெளிப்படுத்துகிறது.

ஆனால் உள்ளூர்க்கு நடைபெறும் பொறியியல் நாடகம் அதிகாரத்தை ஆட்டி வைக்கும் இராணுவ இராணுவ நிறுவனங்களுக்கு உரித்தாகிவிடுகிறது.

எங்கள் நாடுகள் எதிரி அரசியல் இரண்டு இலவுகாக்க விளக்கு முடியாவிடினாலும், இடம் பொருள் ஏவல் பலமுடைய பிரமுகர்கள் ஒன்றுபட்டு ஒரு கருவியின் ஆட்சியை பலமிழந்தால், மக்கள் ஆதரவைத் திரட்ட வேறான வழிகளை நாமே நிறைவேற்றலாம்.

'கவிஞர்களின் குழு' விடம் கைவிடப்பட்டமையாக விளக்கும் ஆயுதங்கள் கடந்த ஜனாதிபதி ரீகன் தேர்தலெடுக்கும் சந்தர்ப்பம் கிடைக்கும்போது வல சந்

இலங்கைத் தமிழர் பிரச்னை

"தீயை அணைப்பதற்குப் பதிலாக சிலர் ஊதிவிடுகிறார்கள்!"

தமிழக வார சஞ்சிகை வெளியிடும் கருத்து

அணைந்து விட்டதாகக் கருதப்பட்ட இலங்கைத் தீ மறுபடி கொழுந்துவிட ஆரம்பித்திருக்கிறது. வேர்க புலவைத் தொடங்கியதுமே ஆர்வமுள்ளவர்கள் அதனை அணைத்திருக்க வேண்டும். மாறாக அவர்கள் ஊதிவிட்டுக் கொண்டிருக்கிறார்கள். இதுதான் இன்றைய இலங்கையின் குழப்பநிலைக்கு காரணம்.

இவ்வாறு தமிழகத்திலிருந்து வெளிவரும் 'சாவி' வார இதழில் ஆசிரியர் தலையங்கத்தில் எழுதப்பட்டுள்ளது. மேலும் தெரிவிக்கப்பட்டுள்ளதாவது:-

"வேற்று நாடுகளுக்கு தூண்டுதலால் இலங்கை கலவரத்துக்கு காரணம் என்கிறார் இலங்கைப் பிரதமர் ஆர். பிரேமதாசா.

"தமிழகத்து அரசியல் கட்சிகள் தான் இலங்கைத் தமிழர்களுக்கு தூண்டிவருகின்றன. பலருக்கு போர் பயிற்சிகூட தமிழகத்தில் அளிக்கப்படுகிறது. என்கிறார் இலங்கை ஜனாதிபதி ஜே. ஆர். ஜெயவர்த்தனா. அண்டை நாடுகளைப்பற்றி பேசும்போது இப்படியெல்லாம் பொறுப்பில்லாமல் குறிப்பிடுவது சரியல்ல என்பதை ஒரு நாட்டின் தலைவர் பொறுப்பிலுள்ளவர்கள் உணரவேண்டும்.

"இலங்கையில் முன்னாள் பிரதமர் திருமதி பண்டாரநாயகாவின் சில கருத்துக்கள் வன்மையாக ஈர்க்கின்றன. அண்டை நாட்டுடன் நட்புறவாக இருக்கவேண்டுமென்ற அடிப்படை உண்மையை ஆட்சியில் இருப்பவர்கள் மறந்துவிட்டார்கள் என்று எடுத்துக்காட்டியிருக்கிறார் "இந்திய நாட்டுடன் இருந்தாலும் இரண்டாயிரம் வருட நட்பை அவமதிக்கும் செயலாகும் அழிக்க" என்றும் சுட்டிக்காட்டியிருக்கிறார். இந்த அறிவுரைக்காக அவரைப் பாராட்டலாம்

கடவே இப்போதுள்ள அரசு

(7ம் பக்கம் பார்க்க)

புதிய சிந்தனை

'இறைபணி நிற்றல்'

நூல்: இறைபணி நிற்றல்.
ஆசிரியர்: நா. செல்லப்பா.

செய்யாமல் அருளிய இவ்ஞான போதம் பத்தாம் குறிரத்தில் இரண்டாவது அடி 'ஏகனாகி இறைபணி நிற்க' என்பதாகும். இதனை அடிநிலையாகக் கொண்டு நா. செல்லப்பா அவர்கள் தாராண நியாயத்தில் பெற்றுக்கொண்ட உண்மைகளின் நூல் வடிவே

நூல் ஆய்வு

"இறைபணி நிற்றல்" ஆகும். இந்நூல் ஆசிரியர் முன்னாகும் 'பிதாமகர் கடவுளாகி' முதலாகிய சில நூல்களை எழுதியுள்ளார்.

எழுத்தாக வெளிவரும் சமய, தத்துவ நூல்களிலிருந்து இந்நூல் பலவகைகளிலும் வேறுபட்டு விளங்குகிறது. கிளிப்பிள்ளையைப்போல முன்னோர் சொன்னவற்றையே திரும்பத் திரும்ப எடுத்துக்கூறி சலிக்க வைத்துவிடும் போக்கை மேலை சமய நூல்களிற் கண்டுவந்த எமக்குப் புதிய ஊக்கத்தையும் நம்பிக்கையையும் புதிய சிந்தனையையும் 'இறைபணி நிற்றல்' வழங்குகிறது என்று கூறுவது மிகையுரையன்று. சிந்தனையைக் கடந்த, நினைப்பற நினைக்கின்ற ஏகனாக நிற்கின்ற ஒரு மேலான நிலைக்கு எல்லை நூலாசிரியர் வழிநடத்த முற்படுகிறார். சமயம், தத்துவம், விஞ்ஞானம், அளவையியல் என்ற பலதுறைகளிலும் இவர் சஞ்சரித்தவற்றைப் புறந்தள்ளித் தாராண நியாயத்தில் தாம் தெளிந்தவற்றைத் தெளிவாகக் கூற இவர் முயலும் பொழுது அதற்கு சத்திய தரிசனத்தைக் காணுகின்றது.

இன்றைய குழப்ப நிலைஞர்களும் இளைஞர்களின் அமைதியின்மைக்கும் சமயக் கல்வி சரியான வகையில் அளிக்காமையே காரணமாகுமென்பது செல்லப்பா அவர்களின் கருத்து. சமயக் கல்வி எவ்வாறு அமைதல்வேண்டும் என்பதற்கு இவர் தரும் விளக்கம் வருமாறு:-

"சமயக் கல்வி யதிலும் முறை பொதுக் கல்வி பலதும் முறை போன்றதல்ல. பொதுக் கல்விகளைச் சீடன் குருவிடமிருந்து பெறலாம். ஏனெனில், அது ஒரு சம்பாத்திய மாகும். எதை பொருட் சம்பாத்தியத்தையும் பத்திரமாகப் பெட்டகத்தில் பூட்டிவைத்திருக்கலாம். பொதுக் கல்விச் சம்பாத்தியத்தையும் பத்திரமாக அறிவாலும் எண்ணங்களாலும் மூளையில் பதிவுசெய்து வைத்திருக்கலாம். எனினும், மனிதனுடைய சம்பாத்தியத்தைக்கூட அனுபவமாக மலர்ச்சியுறச் செய்ய (Creativity) மேலானதொரு பொறியினால்கூட வளர்த்துகின்றனர். நவீன கல்வி முறை விரைவாக மலர்ச்சியின் சக்தியை உள்ளிருந்து வெளிக் கொணர்வதற்கு வழிகாட்டியாக உள்ளது புதியவற்றை அறிவு அனுபவத்தாற் கண்டு பிடித்தல் அரிதாகும். ஆத்மீக அறிவு அனுபவத்துக்கு அப்பாற்பட்டது. ஆத்மீக வழிப் புணர்வுபெற்ற அடியார் "கண்டறியாதன கண்டோம்" எனவே கூறுகின்றனர். உண்மையான சமயக் கல்வி கண்டறியாதவற்றைக் காண்பதற்கு வழிகாட்டியாகும்."

(பக்: 50)

மனத்தின் இயல்பை, இருமைப்படு, நித்தியமாகிய தன்மை குறைபாடு, 'பலபத்தி' என்ற கருதுகோளின் பொருத்தப்பாடின்மை, 'திருவேறு தெய்வமுமாகும் வேறு' என்பதன் திரு, தெய்வ சம்பவத்தின் கான உண்மை விளக்கம், கடந்த கோதுமதன் அவியுறுதல் என்ற மகாவாக்கியங்கள் மீது தெளிவான இந்நூலில் விளக்கப்படுகின்றன

(3-ம் பக்கம் பார்க்க)

விளையாட்டு, கலைத்துறையில் இவருக்கு ஒருங்கே ஆர்வம்!

விளையாட்டுத் துறையில் ஈடுபடுவர்கள் கலைத்துறையில் ஆர்வம் காட்டுவதில்லை. அதே போன்று கலைஞர்கள் உடையவர்கள் விளையாட்டுத் துறையில் நாட்டமுறுவதில்லை. இவ்விரு துறைகளுக்கிடையிலுந் வேறுபடும் இவர்களில் ஒருவரே இவிதொடர்பினைப் பிறப்பிடமாகக் கொண்ட நாகமுத்து திரவியராஜ்

கல், விளையாட்டுத்துறையில் ஒருங்கே ஆர்வமுடைய 18 வயதான இவ் இளைஞர் இயற்றிய நல்கு வரவேண்டுமென்று விரும்புகிறார். இவ்வளர்கியமர் தனது பிரதேசமும், தாய் சார்ந்த கலைகளும் பெருமையுற வேண்டுமென்பது இவர் விருப்பமாகும்.

திரவியராஜ் ஒரு விவசாயக் குடும்பத்தைச் சேர்ந்தவர். பாடசாலை நாட்களிலிருந்து இவருக்கு கல் விளையாட்டுத் துறையில் மிகுந்த ஈடுபாடு. மேடையில் இவர் ஒரு நடிகர், பாடகர், பேச்சாளர், அறிவிப்பாளர். மைதானத்தில் ஒரு வெல்லக்கூடியவர், விளையாட்டு வீரர்.

பிரபல தமிழ்த் திரைப்பட

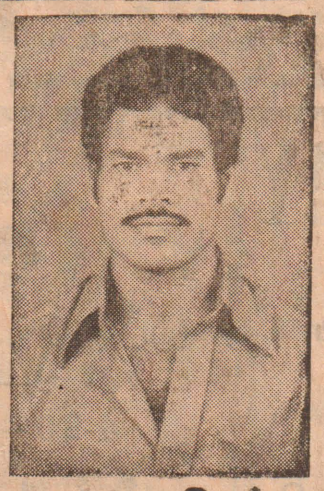

நாகமுத்து திரவியராஜ்

நடிகர்களைப் போன்று அவர்களின் குரல்களிலேயே பேசுவது இவருக்கு வாய்த்த கலை. இதனால் நடிகர் எம். ஜி. இராமச்சந்திரனின் குரலில் ஏற்படுகிற மாற்றங்களை இவரால் அப்படியே பேசிக்காட்டமுடிகிறது. தொலைபேசியைத் தாராளமாக எம். ஜி. ஆர். கொண்டிருந்த ஒரு

(5ம் பக்கம் பார்க்க)

காலத்திற்கேற்ற கட்டுரைகள்

திரு மாணிக்க இடைக்காடரின் பொருள் பொதிந்த கட்டுரைகளை வரவேற்கிறோம். இன்றும் ஆயிரக்கணக்கான நேயர்களில் நானும் ஒருவன் வரை முதிர்ந்தவராலும் இப்போது இளைஞர்களாலும், அவ்வளவுக்கு தரவேண்டிய பிராயத்தினராலும் உள்ள, பலர் படித்துப் பயன்பெறத்தக்கதாக இக்கட்டுரைகளை எழுதி வருகிறார். அவரது கட்டுரைகளில் இலக்கியச்சுவை, பண்பாட்டுச்சிறப்புகளை அன்றாட உள்நாட்டு வெளிநாட்டு உத்தியோக ரீதியான

மக்கள் கருத்து

அனுபவங்கள், ஆதாரங்களை மிகுந்த அருமையான முறையிலே கையாளப்படுகின்றன. இவற்றை வாசிக்கும் ஒருவர் அவற்றை இலகுவில் உணர்ந்து மகிழ்ந்து மற்றவரோடும் பகிர்ந்து கொள்கிறார்.

இதனால், எமது பிரதேசத்தில் முதலிடமும் முன்னுரிமையும் கொடுக்கப்படவேண்டியவை, எமது மக்கள் தரமான கல்வி கிடைக்கப்படவேண்டியவை, எல்லாம் மக்களுக்கு உணர்த்தப்படுகின்றன குறிப்பாக இளைஞர்களுக்கும் வெளியோர்களுக்கும் இடையில் தோன்றக்கூடிய முரண்பாடுகள் நீக்கப்படுகின்றன ஒடும் பகையிலும், மனதிலும் சமூகத்திலும் எழக்கூடிய சந்தேகங்கள் போக்கப்படுகின்றன. எல்லோரும் தெளிந்த சிந்தனையையும், யார் ஏற்றது செய்தாலும் அதை ஏற்கக்கூடிய தன்மையையும் பெற முடிகிறது

பாடசாலையிலே கூட ஆசிரியர் ஆசிரியர் உறவிலும் ஆசிரியர் மாணவர் உறவிலும் தோன்றக்கூடிய பல்வேறு பிரச்னைகளுக்கு அவைபரிகாரம் காண உதவுகின்றன.

(7ம் பக்கம் பார்க்க)

சஹஸ்ர சங்காபிஷேகம்

(யாழ்ப்பாணம்)

அராலியம்பதி கண்ணகை அம்மன் ஹரி ஹர புத்திர கலாசமிதி சஹஸ்ர சங்காபிஷேகம் நாளை பிரதம குரு வேதவிநாயகம் சிவஸ்ரீ நாராயணக் குருக்கள் தலைமையில் நடைபெறுகிறது இதனைத் தொடர்ந்து அன்னதானம் நடைபெறும்.

தேசிய இளைஞர் சேவைகள் நிர்வாகம்

கிளிநொச்சி மன்னார் வவனியா அனுராதபுரத்துடன் இணைப்பு

(மன்னார்பகுதி)

கிளிநொச்சி மன்னார், முல்லைத்தீவு மாவட்ட தேசிய இளைஞர்சேவைமன்ற நிர்வாக அலுவலகங்கள் யாழ். வடமத்திய மாகாணத்திலுள்ள அனுராதபுரம் இளைஞர் சேவை அலுவலகத்துடன் இணைக்கப்படவிருக்கின்றன. இதற்கான நடவடிக்கைகள் எடுக்கப்பட்டுள்ளதாக தேசிய இளைஞர் மன்றங்களின் பிரதிநிதிகள் தெரிவித்தனர்.

முல்லைத்தீவு மன்னார் மாவட்ட இளைஞர்சேவை அலுவலக நடவடிக்கைகள் இதுகாலவரை யாழ்ப்பாண மாவட்டத்துடனேயே இணைந்திருந்தது.

அம்பாறை பொலநறுவை மட்டக்களப்பு ஆகிய மாவட்ட இளைஞர்சேவை நிர்வாகம் ஏற்கனவே ஒன்றாக இருந்த போதும் இந்த மாவட்டத்துடன் திருகோணமலை மாவட்டம் இணைக்கப்பட்டிருக்கின்றன. ஏற்கனவே, திருகோணமலை மாவட்ட இளைஞர் சேவை நிர்வாகம் அனுராதபுரத்துடன் இணைந்திருந்தது.

ஆயினும் திருகோணமலைக்கான நிர்வாகவிடயங்கள் தேசிய இளைஞர் பயிற்சிநிலையம் ஒன்று தனியாக இயங்கியதும் இப்பகுதியில் இளைஞர்களுக்கேற்றதிட்டம் ஒன்று உருவாக்கப்பட்டிருந்ததும் குறிப்பிடத்தக்கது.

மன்னார் வவனியா திருகோணமலை ஆகிய மாவட்டங்களில் தேசிய இளைஞர்சேவை நிர்வாகத்தை ஒன்றிணைக்குமாறு ஏற்கனவே பல கோரிக்கைகள் விடுக்கப்பட்டபோதிலும் இம்மாவட்ட அலுவலகங்கள் ஒன்றிணைக்கப்படவில்லை. இதற்குப் பதிலாக மன்னார், முல்லைத்தீவு மாவட்ட அலுவலகங்கள் யாழ் மாவட்டத்திலிருந்து பிரித்து அனுராதபுர மாவட்டத்துடன் இணைக்கப்படுவது தேசிய இளைஞர் மன்றத்தில் பெரும் அதிருப்தியை ஏற்படுத்தியுள்ளதாக தேசிய இளைஞர் மன்றங்களின் பிரதிநிதிகள் கவலை தெரிவித்துள்ளனர்.

திறந்தவெளி பல்கலைக்கழக வெளிக்கள பயிற்சிவகுப்புகள்

(கிளிநொச்சி)

திறந்த வெளி பல்கலைக்கழகத்தின் கல்வி பயிலும் குடிசார் இயற்திறமியல் மாணவர்களுக்காக நில அளவையும் மட்டம் பார்த்தலுமான வெளிக்கள பயிற்சி வகுப்புக்கள் கிளிநொச்சி, யாழ்ப்பாணம், மட்டக்களப்பு மாவட்டங்களில் நடைபெறவுள்ளது.

இதற்கான கற்றறிநரும் ஒன்று சம்பந்தப்பட்ட மாணவர்களுக்கு மேற்படி பல்கலைக்கழக அலுவலகத்தால் அனுப்பி வைக்கப்பட்டுள்ளது.

அச்கற்று நிருபத்தில் கூறப்பட்டுள்ளதாவது: பயிற்சி வகுப்புக்கள் இம்மாதம் 5ம் திகதி ஆரம்பமாகி ஜூன் மாதம் 30ம் திகதி முடிவடையும் என்றும் குறிப்பிடப்பட்டுள்ளது.

இப்பயிற்சியை அளிப்பதற்கு நில அளவைத்திணைக்கள உயர் அதிகாரிகள் தெரிவுசெய்யப்பட்டுள்ளனர். இப்பயிற்சியை அளிக்கவென யாழ்ப்பாணத்தில் இரு அதிகாரிகளும் கிளிநொச்சியில் ஒரு அதிகாரியும், மட்டக்களப்பில் இரு அதிகாரியும் தெரிவு செய்யப்பட்டுள்ளனர்.

இதுபோன்ற பயிற்சி வகுப்புக்கள் தென் இலங்கையிலும் நடைபெற இருக்கிறது.

விளையாட்டு...

(4-ம் பக்கத்தொடர்ச்சி)

பேசுகிறார். கூடவே சூடிக்கிளப்பர் குரலில் ஏற்பட்ட மாற்றத்தையும் இவர்பேசிக் காட்டுகிறார்.

'நான் நமதே' என்றதிரைப்படத்தில் காதல் காட்சி வொன்றில் சூடுபட்ட காதலர் தம் குரலில் எம். ஜி. ஆர். பேசிய சில வசனங்களை பேசிக் காட்டினார். அப்போது 'இது யார் எம். ஜி. ஆரா பேசுவது?' என்று எண்ணியோ நிஜமாகவே எனக்கு வேறு சந்திப்பிக் வந்து வந்து கொண்டனர். பிள்ளை செல்லையா வேண்டும்? இவரைப்போல் பேசும், அவரைப்போல் பேசும் என்று வேண்டுதல்கள். சங்கீதமக் கலைஞரிதியாக, எம். ஜி. ஆராக, இவர் ஜிமாக, எம் ஆர். ராதாவாக, நம்பியாராக அவரவருக்குரிய குரல்களிலேயே தமது குரலை இவர் கச்சிதமாக மாற்றிக் காட்டினார். இதனைக் டுமல்ல தமது வானொலி அறிவிப்பாளர்கள் சிலர் போல்றும் அவர்களின் வாணிமாறாது இவராக பேசமுடிகிறது.

தமக்குள்ள வேத்த வல்லமை மூலம் இவர் ஒரு தொழிலிக் இறங்கியுள்ளார் நிரைவரைகுளின் இடைவேளையின்போது வர்த்தக விளம்பரங்களைச் செய்வதே இத்தொழில் இடைவேளையின்போது நிரைவரங்குளின் கண்ணாடி வில்லைகளில் (Slide) வளர்பரங்களைப் போட்டுக் காட்டுவதே வழக்கம். ஆனால் இவரின் வாணி வாம்மூலமாக வானொலியில் போல்று விளம்பரங்களை அறிவிப்பது. வாழ். நகரில் உள்ள பல நிரை அரங்குகளில் இவர் இப்படி அறிவிப்புகளைச்செய்து வருகிறார் இத்தகைய அறிவிப்பதற்காகவே வாழ்ப்பாணத்திலே அறிமுகம் செய்திருப்பதாகவும் இவர் கூறுகிறார்.

விளையாட்டுத்துறையிலும் திரவிய ராஜின் நடுபாடுமிகவும் வலுவானது. 'கராட்டி' இவரின் பிரியமான பந்தயம். இதில் கறுப்புப் பட்டியை (Black Belt) பெற்றிருக்கிறார். இக்கலையில் மேலும் தேர்ச்சி பெற கற்றுப் போட்டிகள், மற்றும் கலைவிழிநிழ்ச்சிகளில் இவர் பங்குபற்றி வருகிறார். வாழ்ப்பாணத்தில் பல கற்றுப் போட்டிகளில் இவர் பங்கு கொண்டு தனது திறமைகளைக் காண்பித்துவரர் 'கராட்டி'யில் உயர்ந்த ஸ்தானத்தை அடைந்து அதன் பக்குவத்தைப் பேண வேண்டுமென்பது இவரின் நோக்கங்களில் ஒன்றாகும்.

மல்யுத்தம், பாரம்தூக்குதல் போன்றவற்றிலும் இவர் ஆர்வமுடையவர் இப்பந்தயங்களில் பல தேசிய வீரர்களுடன் போட்டியிட்ட பெருமையையும் கொண்டுள்ளார் சிங்களத் திரைப்படங்களில் சிலவற்றிலும் இவர் சண்டைக் காட்சிகளில் தோன்றி நடித்துள்ளார்.

"திராவிடராஜ் மட்டுமல்ல அவரது குடும்பத்தவர் அனைவரும் குறிப்பாக அவரது சகோதரர் ராஜன் ஒரு பெரும் சாதனை வீரர். முழுக்குடும்பமுமே விளையாட்டுக்கு த்துறை பிரியர்கள் இதற்கு ஈடுபடும் வருவோர்கள் இத்துறையில் மேலும் வளர்ச்சிபெறவே ஆர்வம் உழைத்து வருகின்றனர்" என்கிறார் கிளிநொச்சி

வலை திருடியவர் பிடிபட்டார்

(மன்னார்)

வீட்டிலுள்ளோர் கோவிலுக்குச் சென்றசமயம்பார்த்து வீட்டினுள் புகுந்து சுமார் 1500 ரூபா பெறுமதியான மீன்பிடி வலைகளைத் திருடிச் சென்ற நபர் தொண்டர்படை உறுப்பினர்களிடம் அகப்பட்டார்.

இத்திருட்டுச்சம்பவம் விடத்தல்தீவு பகுதியில் இடம்பெற்றது.

தொண்டர்படை உறுப்பினர்களிடம் அகப்பட்ட நபர் விடத்தல்தீவு கிராம சேவை அலுவலர் ஜனாப் எம் இஸ்ஸதீனிடம் ஒப்படைக்கப்பட்டார்.

'எழுநாடு' நிருபர் திரு. கே.வி. கே. திருமூர்த்தி.

சந்திப்பு: அனந்த்

அச்சுவேலியில் வலை லயன்ஸ் வைத்தியசாலை கிளை

(மாவிட்டபுரம்)

பொதுமக்களின் நன்மைகருதி வலிகாமம் வடக்கு வைத்தியசாலையின் வைத்திய கிளை நிலையம் ஒன்று அச்சுவேலி தபாலகத்தில் திறந்துவைக்கப்பட்டுள்ளது.

மாவிட்டபுரம் லயன்ஸ் கழகத்தினரால் கடந்தகால மாதங்களின் முன் பொறுப்பேற்கப்பட்ட வலை ஆண்பதிரி முழுக்கமுழுக்க அதிகாரிகளாக வந்தவர்களை ஊழியர்களாகக் கொண்டு சுமார் பிக்கப்பட்டு நடந்தபோது நல்ல முன்னேற்றம் அடைந்து வருகிறது.

இந்த வைத்தியசாலையின் சேவையை மேலும் விஸ்தரிக்கும் நோக்கமாகவும் அச்சுவேலிப்பகுதி மக்களின் நலனைக் கருதிக்கொண்டும் அச்சுவேலி தபாலகத்தின் மேற்படி வைத்தியசாலையின் வைத்திய கிளை நிலையம் ஒன்று திறந்துவைக்கப்பட்டுள்ளது.

இக்கிளை நிலையத்தை மாவிட்டபுரம் லயன்ஸ்கழக தலைவர் திரு. ஆர். மனோகரன் மக்களை விளக்கேற்றிவைக்க தெல்லிப்பழை அரசினர் வைத்தியசாலை உதவிமாவட்ட வைத்திய அதிகாரியும், குழந்தை வைத்திய நிபுணருமான டாக்டர் எஸ் பத்மநாதன் திறந்துவைத்தார்.

இக்கிளை நிலையத்தில் பரிசோதனைகள் மேற்கொள்ளப்பட்டு வைத்திய சிகிச்சைகள் அளிக்கப்படுவதுடன் ஆபத்தான நோயாளர்களை அம்புலன்ஸ் வண்டிமூலம் வலிகாமம் வடக்கு வைத்தியசாலைக்கு எடுத்துச் செல்வதும் ஒழுங்குகள் செய்யப்பட்டுள்ளன.

ஹோம் பிஞன்ஸ் லிமிட்.

யாழ்ப்பாணம் / கொழும்பு / யாழ்ப்பாணம்

'உல்லாச பஸ் சேவை'

பிரயாணிகளின் நன்மை கருதி
இரவு சேவை ஆரம்பிக்கப்பட்டுள்ளது.

புறப்படும் இடம்: கன்னாதிட்டி சந்தி

புறப்படும் நேரம்: 5-30 பிற்பகல்

சூழ்நிலைக்கு ஏற்ப
ஞாயிறு பகல் சேவையும்
நடாத்தப்படும்

மேலதிக விபரங்களுக்கு

ஹோம் பிஞன்ஸ்
லிமிட்டெட்

82, கன்னாதிட்டி வீதி,
யாழ்ப்பாணம்.

தொலைபேசி: 24310

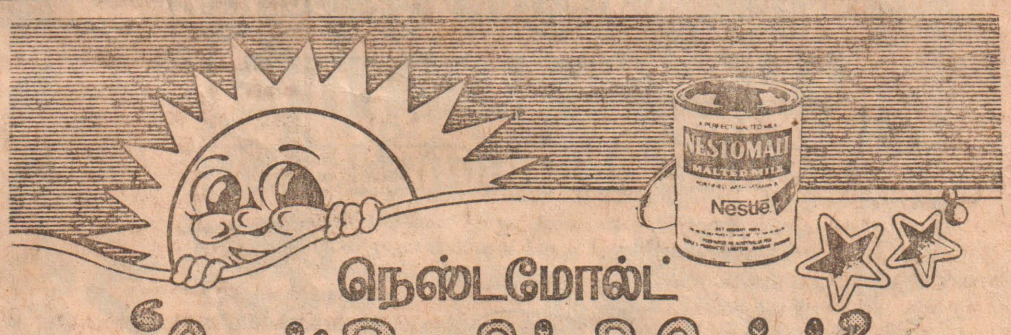

நெஸ்டமோல்ட்
"நெஸ்கியூறிற்றி பெக்ட்"
பந்திக்குமுந்தி ஆளுக்கு
ரூ 100 பரிசு பெறுவோர்

8-வது வார வெற்றியாளர்கள் (30-4-84-ம் திகதி வரை வந்து குவிந்த விண்ணப்பங்களிலிருந்து.)

வை. விஜயரத்ன ராஜகிரிய.
ஜி. வி. ஏ. இந்திபுர துஷாரி கொழும்பு-8.
ஜி. ஏ. சில்வா கந்தானை மேற்கு.
எம். ரி எஸ். பெரேரா கடுநாயக்கா.
கு. ஏ. பெர்னான்டோ மக்கோனா
திருமதி. டபிள்யு ஹேமலால பாணந்துறை.
எம். ஜி. குணரத்ன மண்டா களுதர.
எம். ஐ. எம். முபீன் கஹா.
கு. நிரோஷினி மாத்தளை.
பி. நிலினா பிரியங்காரா ஹபுடேன்.
எச் வை. மல்லிக காலி.
வி பத்திரான காலி.
பத்மினி டன்கொட தடுவ.
கே. சஜீர நிஸ்ஸங்க ஹாமுன.
கு. பதுமநாதன் பருத்தித்துறை
கே. எச். ரி. டி சில்வா பிள்ளால.
செல்வி கு. கந்தையா மட்டக்களப்பு.
ஏ. எல் எம் காசிம் காரைதீவு.
வை. ஐ. எம். நாசிக் குருணாகல.
ரி. டி. ஏ. நோமன் அம்புகாமி. மாதம்பை.
எம். தெல்லக்கோன் கிருராதுரி.
எஸ் டெனுங்ஹவத்த பசறை.
சருணாகரன் ஓம்பிடிய.
ஏ. ஜயதிலக்க காலத்தை, இரத்தினபுரி.
பி. தம்பிப்பிள்ளை உருத்திராபுரம் தெற்கு.

அவ்வப்போது வெற்றிபெறுவோர் ஒவ்வொருவருக்கும் ரூ 100/- க்கான 'நெஸ்கியூறிற்றி'காசோலை இரண்டு வாரத்துள் அனுப்பிவைக்கப்படும்.

நெஸ்டமோல்ட் - உங்கள் வாழ்க்கையைக் கொண்டு சேரும் உகந்த பானம்

வடக்கில் தேசிய இளைஞர்

சேவைத் திட்டங்களுக்கு மூடுவிழா?

(வண்ணார்பண்ணை)

வடபகுதியில் தேசிய இளைஞர் சேவைத் திட்டங்களுக்கும் மூடுவிழா நடைபெறுமா என்ற சந்தேகம் தேசிய இளைஞர் மத்தியில் எழுந்துள்ளது.

யாழ். மாவட்டத்தைச் சேர்ந்த ஆறு இளைஞர் சேவை அதிகாரிகள் வடபகுதிக்கு வெளியில் இடமாற்றம் செய்யப்பட்டிருப்பதாக தேசிய இளைஞர் சேவை அதிகாரி ஒருவர் தெரிவித்தார். இந்த இடமாற்றம் நடைபெறும் இதே வேளையில் இவர்களுக்குப்பதிலாக வேறு தமிழ் அதிகாரிகள் எவரும் இங்கு அனுப்பப்படவில்லை என்பதும் ஊர்ஜிதமாகியுள்ளது. இந்த இடமாற்றத்தினால் யாழ்ப்பாணம், கிளிநொச்சி ஆகிய மாவட்டங்களைச்சேர்ந்த ஆறுபகுதிகளில் தேசிய இளைஞர் சேவைத்திட்டங்கள் முற்றாக நடைபெறுவதாக தெரியவருகின்றது.

தேசிய இளைஞர் சேவைத் திட்டத்திற்கீழ் வடபகுதியில் பலவாரிய வேலைத்திட்டங்களும், கிராம ரீதியான பல சிறு வேலைத் திட்டங்களும் கடந்த காலங்களில் செய்யப் படுவதுண்டு. இவ்வாண்டும் இதேபோல் சில வேலைத்திட்டங்கள் ஆரம்பிக்கப்படுவதுண்டு என.

தேசிய இளைஞர் சேவைத் திட்டங்களின் மூலம் சேவைக் கருத்தரங்குகள், இளைஞர் சேவைப் பயிற்சிகள், கலைக் கருத்தரங்குகள், இளைஞர் நிதி நிதானங்கள், இளைஞர் ஒன்றிணைவுகள் என்பன இளைஞர் சேவை அதிகாரிகளால் வடக்கில் உருவாகியுள்ளன.

இத்திட்டங்களின் மூலம் சேவை உணர்வும், சமூகப்பணிகளும் நிறைந்த இளைஞர்கள் வடக்கில் உருவாகியுள்ளனர். இன்றைய சூழ்நிலையில் தேசிய இளைஞர் சேவை வடக்கில் நல்ல ஒரு இளைய சமுதாயத்தை உருவாக்க வழியமைக்கும் என்ற நம்பிக்கை இந்த அதிகாரிகள் இடமாற்றத்தால் இளைஞர் மத்தியிலிருந்து தளர்ந்துள்ளதைக் காணமுடிகிறது.

இளைஞர் சேவை அதிகாரிகளின் இத்திடீர் இடமாற்றம் வடபகுதி இளைஞர் சேவை அலுவலக ஆக்குறைப்பு நடவடிக்கையாக அமைந்துள்ளதாக தேசிய இளைஞர் சேவை மன்ற உறுப்பினர்கள் கருத்துத் தெரிவித்தனர்.

அலங்கார உற்சவம்

(வண்ணார்பண்ணை)

அரியாலை ஸ்ரீ ஞானவயிரவர் கோவில் கருடாரூட அலங்கார உற்சவம் கடந்த செவ்வாய்க்கிழமை ஆரம்பமானது.

தொடர்ந்து பத்துத் தினங்கள் நடைபெறும். இவ்வுற்சவங்கள் இம்மாதம் 10-ம் திகதி முடிவடையவிருக்கிறது.

இம்முறை ஆலயபரிபாலன சபையினால் இவ்வுற்சவங்களை நடத்த இவ்வாலய பரிபாலன சபை நடவடிக்கை எடுத்துள்ளது.

இராணுவத்தினர் கண்டெடுத்த 'வீடியோ டெக்'

(யாழ்ப்பாணம்)

யாழ்ப்பாணம் இராசாவீதி தோமஸ் வீதியில் ரோந்து நடவடிக்கையில் ஈடுபட்ட இராணுவத்தினர் 'நாஷனல் பானசொனிக் வீடியோ டெக்' ஒன்றைக் கண்டெடுத்துள்ளனர்.

கடந்த மாதம் 30-ம் திகதி வியாழக்கிழமை இரவு அவ்வீதியால் ரோந்து சுற்றி வந்தபோதே இராணுவத்தினர் அநாதரவாக கிடந்த இந்த டெக்கைக் கண்டெடுத்துள்ளனர். இராசாவீதி தோமஸ்டப் புகையிரதக் கடவைக்கு அருகில் இந்த டெக் காணப்பட்டதாகக் கூறப்படுகிறது.

இதுபற்றி இராணுவத்தினர் யாழ் அரசாங்க அதிபர் திரு. தேவநேசன் நேசையாவுக்கு மறுநாள் அறிவித்துள்ளனர்.

'டெக்கின் உரிமையாளர் யாழ்ப்பாணம் விசுவமடுவைச் சேர்ந்த இராணுவ மேஜர் இராஜபக்ஷாவுடன் தொடர்பு கொள்ளுமாறு வேண்டப்படுகின்றனர். (உ)

கிளிநொச்சி முகாம்களில் அகதிகள் வெளியேற்றம்

(கிளிநொச்சி)

கடந்த ஜூன் மாதத்தில் யோத ஆரம்பிக்கப்பட்ட வடக்கச்சி அகதிமுகாம் மூடப்படுகிறதாக முகாம் நிர்வாகி கே. பத்குணசிங்கம் தெரிவித்தார்.

இந்த ஆரம்பத்தில் 74 குடும்பங்கள் வசித்துவந்ததாகவும் இவர்களில் 18 குடும்பங்கள் மன்னாரிலுள்ள பகுதியில் குடியேறியிருப்பதாகவும் 17 குடும்பங்கள் அக்கராயன் குள அகதிமுகாமிற்கு மாற்றப்பட்டதாகவும் அவர் சொன்னார்.

எஞ்சியிருந்த 22 குடும்பங்களுக்கு சமூகசேவைப் பகுதிக்கு விண்ணப்பித்த அவர்கள் வழக்கமான உபகார நிதியைப்பெற்று முகாமை மூடிவிட்டு வெளியேறி வேறு இடங்களுக்கு சென்று விட்டனர்.

கிளிநொச்சி அகதிமுகாம்களை பலவற்றிலும் சமூக சேவைப் பகுதியின் நிதி உதவியை பெற்ற பலர் முகாம்களைவிட்டு வெளியேறியவர்களே கவனர்கள் என்று சமூகசேவைப் பகுதி உத்தியோகத்தர் ஒருவர் நமது நிருபரிடம் தெரிவித்தார். (சு)

இன்றைய பலன்

திருவிளை மாதம் 23-ம்திகதி சனிக்கிழமை காலை 9-11வரையும் சதுர்த்தசி திதி. திருவாதிரை நக்ஷத்திரம் பின் இரவு 4-05 வரையும் (5-5-1984)

மேஷம்: முன்னேற்றம் தடைபடும் குறுக்கு வழித் தகவிடு முழுப்பலனை ஏற்படுத்தலாம் ஏதேச்சாதிகாரப் போக்கால் சிலரைப் பகைத்துக் கொள்ளவும் நேரிடும் அமைதிதரு.

இடபம்: கலைக் கொழி மூலம் காரியங்களைச் சாதிப்பீர்கள் கலைச்சிகரமான உடை அணிவதற்கு விருப்புவீர்கள் ஆரம்பத்தில் எதிர்த்தவர்கள் ஆதரவு கொடுப்பதற்கு முன் வருவார்கள் பொருள் வரவு முண்டு

மிதுனம்: முன்னேற்றப் பாதையில் தடைகள் உருவாகும் எதிரிகளின் சூழ்ச்சியே பலமாக இருக்கும் உங்கள் வீட்டிலேயே பூசல்கள் அதிகரிக்கும் சிலருக்கு உடல்நலமும் பாதிக்கப்படலாம் கவனமாக நன்று.

கடகம்: அறிஞர்கள் சந்திப்பு இன்று நிகழும் அறவழியில் ஆர்வம் பிறக்கும் அரப்பணியில் கவனம் செலுத்தவும் இலக்கியவாதிகளுக்கு இன்று பொன்னான நாள்.

சிங்கம்: கனிவான சம்பவங்கள் இடம்பெறும் அயிப்பிராய பேதம் மறைந்து பிரிந்தவர்கள் மீண்டும் இணைவர் குழந்தை ஒன்றின் முன்னேற்றம் மகிழ்ச்சியைத்தரும் தொழில்புரியும் இடத்தில் நல்ல மாற்றங்கள் உண்டு.

கன்னி: தூரத்துப் பயணங்கள் துயரத்தைத் தரலாம் வருமானத்தில் வீழ்ச்சிதென்படும் மனதில் செலவுக்கு இடமுண்டு அறிஞர்களுக்கு இன்று சுபவேளை நாள்.

துலாம்: வாழ்க்கை இன்று மகிழ்ச்சி நிறைந்ததாக இருக்கும் குடும்பத்தில் அமைதி நிலவும் களஸ்திரவழியால் நன்மைகள் சேரும் நீண்டநாள் கனவு நனவாவதற்கு இடமுண்டு.

விருச்சிகம்: போட்டி விவகாரங்களில் மனம் விரயமா

(7-ம் பக்கம் பார்க்க)

சுவை மிகும் மூன்று
யானை மார்க்
குளிர் பானங்கள்

ஒரேஞ் லேம் லெமன் கிரஷ்

வெய்யில் வேகமா?
தண்ணீர்த் தாகமா?
குளிர்ச்சியும்
மலர்ச்சியும் தரும்
சுத்தமான பழச்சுவை
மிகும் யானை மார்க்
குளிர் பானங்கள்
பருகுவீர்
எங்கும் எந்த
வேளையும், உருசி!!!
மிகும் சிலிர் சுவை
யூட்டும் ஒரேஞ், லேம்,
லெமன் கிரஷ்,
பருகச் சிறந்த
யானை மார்க் குளிர்
பானங்கள்!

ஒரேஞ், லேம், லெமன் கிரஷ் -எந்த வேளைக்கும் ஏற்றவை.

வ. மா. விலை 2/20

RJA - 1826

சிலோன் கோல்ட் ஸ்டோர்ஸ் லிமிட்டெட்

DIPLOMA IN MANAGEMENT
(LONDON EXAM)

க. பொ. த. (சாதாரணம்) நான்கு திறமைச்சித்திகள் உட்பட 6 பாடங்களில் சித்தி
அல்லது
க. பொ. த. (உயர்தரம்) மூன்று பாடங்களில் சித்தி பெற்றவர்கள்
இப்பயிற்சி நெறிக்குத் தோற்றலாம்.

2-வது பிரிவு ஆரம்பம்: 7-5-1984

மின் பொறியியலாளர் பட்டப்படிப்பு

க. பொ. த (சாதாரணம்) ஆங்கிலம் உட்பட 6 பாடங்களில் சித்தி பெற்றவர்கள்
அல்லது
க. பொ. த. (உயர்தரம்) மூன்று பாடங்களில் சித்தி பெற்றவர்கள் இப்பயிற்சிநெறிக்குத் தோற்றலாம்.

3-வது பிரிவு ஆரம்பம்: 16-5-1984

A. A. T. (London Exam)

க. பொ. த. (சாதாரணம்) 6 பாடங்களில் சித்தி
அல்லது
க. பொ. த. (உயர்தரம்) 3 பாடங்களில் சித்தி பெற்றவர்கள்

ஆரம்பம்: 16-5-1984

Chartered (Preliminary)
1984 November

இலங்கை பட்டயக்கணக்காளர் நிறுவனத்தில் பதிவு செய்தவர்கள் இப்பயிற்சிக்குத் தோற்றலாம்.

அச்சடித்த குறிப்புகள், வினாவிடைகள் இலவசமாக வழங்கப்படும்
முழுப்பயிற்சிநெறிக்கு கட்டணம் 650/-
தமிழ், ஆங்கில மொழி மூலம் போதிக்கப்படும்.

ஆரம்பம்: 16-5-1984

விபரங்களுக்கு:
பணிப்பாளர்,
தொழிற் கல்வி சேவைகள் பிரிவு,
பட்டப்படிப்புகள் கல்லூரி,
148/1, ஸ்ரான்லி வீதி, யாழ்ப்பாணம்.

மனோகரா (யாழ். நகர்)
4-5-84 — 6-5-84
10-30, 2-30, மகிடும்
கிளுகுமார் - அக்கா
மதனமாளிகை

ராணி (யாழ். நகர்)
சக்கரவர்த்தி
திருமகள்

ஹரன் (யாழ். நகர்)
தினசரி 10-30, 2-30
ரவிச்சந்திரன், பாரதி
தங்கத்தம்பி
உன்னதமான குடும்பச்
சித்திரம்

நீகல் (யாழ். நகர்)
NOW SHOWING
Daily 10-30 2-15
BRIDE OF THE
INCREDIBLE HULK
யார் இது மனிதனா?
ஆச்சரியம்! அதிர்ச்சி!!
திகில்!!!
From 6th SAFARI 3000

ஸ்ரீதர் (யாழ். நகர்)
மறு அறிவித்தல் வரை
10-30, 2-00 மணி மகிடும்
கோஜி — பாரதி
தங்கச் சுரங்கம்
(புதியபிரதி)

வெல்லி (காங்கேசன்துறை)
மறு அறிவித்தல் வரை
2-30 காலை மகிடும்
கமலஹாசன்-சிவக்குமார
சகலகலாவல்லவன்

சாந்தி (யாழ். நகர்)
10-30, 2-30 மகிடும்
விஜயன் - ராஜேஷ்
சத்தியவேலா - சுருளி
தனிமரம்
(புதிய வண்ணப் பிரதி)

விகோ (யாழ்நகர்)
ரவிந்தர் - சுமா
ஒரு தலை ராகம்

வெலிங்டன்
M. G. R. நடித்த
தினசரி 10-30, 2-15
நல்நாடு
(புதிய வண்ணப்பிரதி)

4-5-84—8-5-84
ராஜா (யாழ்நகர்)
தினசரி 10-30, 1-30
4-00
Harison Ford
BLADE RUNNER
(Color)
Action Packed Thriller

வின்ஸர் (யாழ். நகர்)
5th and 6th only
Daily 10-30, 2.00, 4-00
peter O'toole in
THE STUNT MAN
அதிர்ச்சி, திகில்
நிறைந்த காவியம்
7-5-84 முதல்
ஆங்கிலத்தில் எதிர்பார்த்த
SNAKE IN THE
EAGLE'S SHADOW
Enjoy the unique
Style of Snake
Cumfu — Karate

தமிழ்ப் பண்பாட்டுக் கழகம்

(கிளிநொச்சி)

கொழும்பில் இயங்கி வந்த நீர்ப்பாசனத் திணைக்களத் தமிழ் பண்பாட்டுக்கழகம் ஜூலை வன்செயலுக்குத் தொடர்ந்து தற்போது கிளிநொச்சிப் பிராந்தியத்தில் தனது சேவையை விஸ்தரித்துள்ளதாக கோப்பாய் எஸ். கிளை தெரிவித்தார்.

இக்கழகத்தில் நிர்வாகிகளில் ஒருவராகிய கோப்பாய் கிளை மேலும் தகவல் தருகையில்

கிளிநொச்சியில் இயங்கி வரும் நீர்ப்பாசனத் திணைக்கள தமிழ்ப்பண்பாட்டு கழகத்தால் கடந்த சங்கத்தில் பணிகளில் பெருமளவான வற்றை பொறுப்பேற்றுள்ளது. கழக உறுப்பினர்களிற்கான நூலகம் ஒன்று ஆரம்பிக்கப்பட்டுள்ளது பாடசாலை மாணவரிற்கான பேச்சுப்போட்டி ஒன்றை நடத்த திட்டமிடப்பட்டுள்ளது என்றார்.

கிரிக்கெட் போட்டி

(யாழ்ப்பாணம்)

கிறிஸ்தவக் உயிர்ப்பு விழா வையொட்டி யாழ். மேரா வை முன்றலில் புனித சிங் செற்றி டி போல் சவையினரு க்கும் இளைஞர் உருவாக்கம் இயக்கத்திற்கு மிடையில் நடை பெற்ற நெஸ்பந்தாட்ட கிரிக் கெட் போட்டியில் புனித சிங் செற்றி டி போல் சவையினர் இனிங்ஸாலும் 28 ஓட்டங்க ளாலும் வெற்றி பெற்றனர்

இளைஞர் உருவாக்கம் இயக் கத்தற்று ஏ. றேவினும், சின் செற்றி டி போல் சவைக்கு எதி. பேரணிடும் தலைமதாக கினர். சிறந்த துடுப்பாடுவீரன் எஸ். கே. புளோரன்சுரன், சிறந்த பந்துவீச்சாளர் ஆர். பிறேமதாஸ், சிறந்த பந்துத் தடுப்பாளர் பி. பி. வசந்தகு மார். இவ்விளையாட்டு சிறப்பு வீரனாக எம். பேரூட்டும் தெரிவு செய்யப்பட்டனர்.

இயக்களுக்கு பேராலய பங்குத்தந்தை வெற்றிக்கிண்ணங்களை வழங்கினார்.

புதிய நிர்வாகிகள்

(யாழ்ப்பாணம்)

மண்டைதீவு புனித பேதுரு வானவர் இளைஞர் மன்றத்தின் வருடாந்த பொதுக்கூட்டம் அண்மையில் நடைபெற்ற போது பின்வருவோர் அடுத்து வரும் நிர்வாகிகளாகத் தெரிவு செய்யப்பட்டனர்.

போஷகர் அருட் திரு. ஸ்பொன்பதி அடிகள், தலைவர் திரு. ஆ. அன்ரன் மரியநாதன், துணைத் தலைவர் திரு. ஆ. பெ. குயிலரசன், செயலாளர் திரு. மு. டபிள்யூ சிங்கராயன், துணைச்செயலாளர் திரு. இ. இருதயதாசன் பொருளாளர் திரு. ஏ. இப்பொலித்.

செயற்குழு உறுப்பினர்க ளாக இ. சூசைதாசன், தே. இ. அருள்நாதன், சா. ஆ. ஜெய ரத்தினம், க. லவக்கிறிஸ்து இ. அருளப்பு, ச. சுவிலதாஸ், சி. லீலாஸ் யோசப் ஆகியோர் தெரிவு செய்யப்பட்டனர்.

(சு)

0 0 0

(அரியாலை)

அரியாலை ஸ்ரீகிருமலை சன சமூகநிலைய இளைஞர்களா மன்றத்தின் வருடாந்தக் கூட்டம் செல்வரத்திரன் தலைமையில் நடைபெற்றது.

புதிய நிர்வாகிகள் தெரிவில் தலைவராக த. ஸ்ரீபாஸ்கரனும் உபதலைவராக சோ. சேகரனும், செயலாளராக ச. பாலேந்திரனும், உபசெயலாளராக சி. திருமாவளவனும், பொருளாளராக இ. வதனராசனும், நிர்வாக சபை உறுப்பினர்களாக செ. செல்வேந்திரன், சே. பிரேமானந்த், ச. சண்முகநாதன், ஜ. முரு தாஸ், ரி. ஜெயசங்கர் ஆகியோரும், கணக்குப் பரிசோதகராக சி. குபதாசன் தெரிவுசெய்யப்பட்டனர்.

வலி வடக்குப் பகுதியில்

மீன் விலையுடன் மரக்கறி போட்டா போட்டி!

(மாவிட்டபுரம்)

வலி. வடக்குப் பகுதியில் மீன்விலையுடன் போட்டா போட்டியாக மரக்கறிவகைகளும் விலை அதிகரித்துவருவதால் பொதுமக்கள் பெரிதும் கஷ்டம் அடைகிறார்கள் வலி வடக்குப்பகுதியில் உள்ள மீன் சந்தைகளுக்கு முன்னர் சொன்று அதிகளவு மீன்வந்து சேரவத அதே நேரத்தில் அங்கு கொண்டுவரப்படும் சிறிய தொகை மீன் மிகவும் அதிகரித்த விலைக்கே விற்கப்படுகிறது

மீன்விலை அதிகரித்துள்ள நிச்சயத்தில் மரக்கறி வகைகளும் போட்டாபோட்டியாக விலையுயர்ந்துள்ளன. முன்னர் கிலோவுக் 50 சதத்திற்கு விற்கப்பட்ட ஒரு பிடி கீரையின் விலை தற்போது மூன்று ரூபாவுக்கு உயர்ந்துவிட்டது. இதே போல் வத்தரிக்காய், வெண்டிக்காய், பாகற்காய், வெண்டிக்காய் போன்ற பல்வேறு மரக்கறிவகைகளும் விலை உயர்ந்து விட்டன.

கடலில் போடப்பட்டுள்ள கண்ணிவெடி வலயம் காரணமாக மீனுக்கு தட்டுப்பாடும் விலையேற்றமும் ஏற்படுவதாக கூறப்படும் அதே சமயம் வெளிவளர்ப்புக்கு காரணமாக பயிர்கள் அழிந்தமையாலும் போக்குவரத்து வசதிக்கு சீராகஇல்லாமையாலும் வெளி விடங்களிலிருந்து மரக்கறிகள் வரவழைப்பதாலும் மரக்கறிவகைகளின்விலை உயர்ந்துள்ளதாக கூறப்படுகிறது.

இவற்றின் காரணமாக பொதுமக்கள் தமது வாழ்க்கைச்செலவு பெருத்த கஷ்டத்தின் மத்தியிலேயே கழிக்கவேண்டியுள்ளதாகக்கூறப் படுகிறது.

மருங்கை இலை, முருங்கை இலை, வாழைப்பொத்தி, பரளி இலைகள் போன்றவற்றை முன்னர் கழித்து ஒதுக்கியவர்கள் தற்போது அவற்றில் நாகிடம் கொண்டுள்ளதாகவும் கூறப் படுகிறது.

இன்றைய..

(6-ம் பக்கத் தொடர்ச்சி)

குக் ஆணைப் போக்கிலும் சந்தர்ப்பம் தழுவப்படலாம் எதிரிகள் மத்தியிலாகத்தாக்குதல் நடத்துவர் மேலிடத்து அபிப் பிராயமேதும் ஏற்படலாம்.

தனுசு: உறவினர்கள் உதவிகளுடனும் வாழ்க்கையில் உற்சாகம் ஏற்படும் காதலர்களுக்கு கனிவான நிகழ்ச்சிகள் நடைபெறும் குதூகலமான தினம்.

மகரம்: தொழில் மாற்றம் அல்லது இருப்பிடமாற்றம் திருமணம் வழிபோலப்படும் இன்று மூலம் பதவியுயர்வும் கிடைக்க வாய்க்கேடி காணப்படுவதற்கும் ஏற்றதினம்.

கும்பம்: நிலைத்த காரியத்தில் வெற்றியுண்டு எதிர்பாராத வகையில் ஆதரவுக்கு இடமுண்டு பகைத்தவர்களை உங்களைப் பாராட்டிச் செல்வர் வணிகவகையாரதில் நல்ல திருப்பம் ஏற்படும் சிறப்பான தினம்.

மீனம்: மனதில் விரக்தியினை தென்படும் உடல்நலமும் மதிக்கப்படலாம் கால்நடைகளிலும் நஷ்டம் ஏற்படலாம் பூமிப்பிணக்குகளின் மூலம் வழக்கு விவகாரங்களிலும் மாட்டிக்கொள்ள நேரிடும்.

திருமலை
வே. ரவீந்திரன்

இலங்கை

(4-ம் பக்கத் தொடர்ச்சி)

பிரச்னையை சமரசிக்க லாயக்கில்லாத அரசு எம்மிடம் ஆறுமாதம் ஆட்சியை ஒப்படைக்கவேண்டும் பத்தேநாளில் தமிழர் பிரச்னையை முடிவுக்குக் கொண்டுவந்து காட்டுகிறேன்" என்றும்சொல் லியிருக்கிறார்.

"அவருடைய நம்பிக்கை மகிழ்ச்சி ஊட்டுகிறது. ஆனால் ஆட்சியை ஒப்படைத்தால் தான் அவரால் வழியைச் சொல்லமுடியும் என்று அவர் வெளிப்படையாக சாடிப்பது சரியல்ல என்றும் தோன்றுகிறது.

அவருடைய திட்டம்தான் என்ன? அதைச் செயல்படுத்த ஜெயவர்த்தனா அரசுக்கு ஏன் ஒருவாய்ப்பு தரக்கூடாது? நாடே கொந்தளிக்கும் போது கட்சி அரசியலைவிட்டு மேலே வந்து உதவிக்கரம் நீட்டினால் என்ன!

கால்நடை அபிவிருத்தித் திட்டம் பற்றி ஆய்வு!

(யாழ்ப்பாணம்)

இலங்கையில் யாழ்ப்பாணம் கிளிநொச்சி மாவட்டங்களில் இலக்கை ஆகிய அபிவிருத்தி வங்கியின் கால்நடை அபிவிருத்தித் திட்டம் அமுலாக்கப் படுகிறது. இத்திட்டத்தின் கீழ் பாதுகாப்பு, கோழி, பன்றி வளர்ப்புக்கு உதவிகளும், இதில் சம்பந்தப்பட்ட கால்நடை வளர்ப்போர் சங்கங்களை அமைப்பதற்கு உதவிகளும், பால் சேகரிப்பு நிலையம் பண்ணைப் பொருட்கள் விற்பனை செய்ய வசதிகளும் பண்ணையாளர்களுக்கு பயிற்சி வழங்கும் நடவடிக்கைகளும் எடுக்கப்படுகின்றன.

இது சம்பந்தமாக முதலில் இம்மாவட்டங்களில் ஓர் அடிப்படை ஆய்வை மேற்கொள்ள கிராமிய வளத்தொழில் அமைச்சு ஒழுங்கு செய்துள்ளது. இதன்படி பல பண்ணையாளர்களை இவ்வாய்வுக்குழு சந்தித்து விபரங்களைச் சேகரிக்கும். ஐந்து ஆய்வுக்குழுக்கள் மக்களுடனும் இத்திட்டத்தின் கால்நடை வைத்திருக்கள், கால்நடை விரிவாக்க அலுவலர்கள் ஆகியோர் அடங்குவர். எதிர்வரும் திங்கட்கிழமை தொடக்கம் 7 நாட்களுக்கு இவ்வாய்வு நடைபெறும்.

(இ)

யாருடையது

சாவகச்சேரியைச் சேர்ந்த திரு வி. எஸ். செல்வராசா என்பவர் திரு மனுவேல் கிங்ஸ்லி என்பவரின் அடையாள அட்டையையும், வேறு ஒரு அன்பர் திருவாளர்கள் மதார் முகைதீன் முத்து முகம்மது, முத்தையா தயாளத்தன் ஆகியோரின் அடையாள அட்டைகளையும் எடுத்து 'ஈழநாடு' அலுவலகத்தில் ஒப்படைத்துள்ளார்கள், உரியவர்கள் அலுவலக நேரத்தில் பெற்றுக் கொள்ளவும்.

காலத்திற்கேற்ற

(4-ம் பக்கத் தொடர்ச்சி)

ஏனவே; கெல்விகிழாக் கண்ட ஈழநாடு, இன்று மறைவாய்ப்போல உள்ள, இப்படியான அறிவுமிக்க அனுபவம் நிறைந்த பண்டிதர்களை, நமதுமக்களின் நன்மை கருதி பிரசுரிக்கவேண்டுமெனக் கேட்டுக்கொள்கிறேன்

நா. சோதிநாதன்
யாழ்ப்பாணம்.

SCIENCE ACADEMY
JAFFNA.
A/L 86 புதிய 2-ம் பிரிவு
ஆரம்பம்: 6-5-84 ஞாயிறு
சனி / ஞாயிறு 10-30 பௌதிகம் — சந்தர்
11-30 இரசாயனம் — சந்திஸ்
12-30 தாவரவியல் — சர்வா
1-30 விலங்கியல் — தம்பிராசா
சகல விண்ணப்பங்களும் பிந்திய அடிப்படையில் பெற்றோர் மூலம் ஆசிரியர் குழுவால் ஏற்கப்படும்.
இப்பிரிவில் மாணவ மாணவிகள் அனுமதிக்கப்படுவர்.

★ ஸ்பெயின் ★ இத்தாலி ★ பிரான்ஸ்
★ சுவிற்சலாந்து ★ கனடா
சகாய விலையில் ரிக்கட்டுகளுக்கும்
பிரயாண ஒழுங்குகளுக்கும்
AIR-TRANSIT
TRAVEL CONSULTANTS
99½/56 B, கஸ்தூரி வீதி
2-வது மாடி கொழும்பு-1.
போன்: 540344
538 B, ஆஸ்பத்திரி வீதி,
யாழ்ப்பாணம்.
போன்: 22689

பிரபல கேடி சுட்டுக் கொலை

(கொழும்பு)

கடந்த 5 வருடங்களாகப் பொலிசாரினால் தேடப்பட்டு வந்த உக்குவா என்ற பிரபல கேடி பொலிசாரினால் தெகிவளத்தில் வைத்து சுடப்பட்டுக் கொல்லப்பட்டார்.

இந்தக் கேடி 5 கொலைகளையும், 32 வழிப்பறிக் கொள்ளையையும் நடத்தியதாகக் கூறப்பட்டது.

இவர் பொலிசார் மீது துப்பாக்கிப்பிரயோகம் செய்த போது பொலிசாரும் திருப்பிச் சுட்டபோது பலியானதாகத் தெரிவிக்கப்பட்டது.

(வெ)

தமிழ்நாடு சட்டமன்ற இடைத்தேர்தல்;

திராவிடர் கழகம் தி. மு. க. வை ஆதரிக்கும்

சென்னை ஏப். 4

இம்மாதம் 20-ம் திகதி நடைபெறவுள்ள தமிழ்நாடு சட்டப்பேரவையில் நான்கு தொகுதிகளுக்கான இடைத் தேர்தலில் தி. மு. க. வை திராவிடர் கழகம் ஆதரிக்குமென்று ஆக்கபூர்வமான பொதுச்செயலாளர் திரு. கி. வீரமணி அறிவித்துள்ளார்.

தமிழ்நாட்டின் தஞ்சாவூர், உபிலியாபுரம் மயிலாடுதுறை, ஆண்டிப்பட்டி ஆகிய நான்கு தொகுதிகளுக்கு இடைத் தேர்தல் நடைபெறவுள்ளது. இந்த இடைத்தேர்தலில் தி. மு. க. வுக் இந்திரா காங்கிரசுக் கட்டுப்பாட்டிலுள்ள போட்டியிடுவது தெரிந்ததே.

(வெ)

மக்கள் வங்கி...

(1-ம் பக்கத் தொடர்ச்சி)

தங்கையறவாகிவிட்டனராம்.

இத் துப்பாக்கி அபகரிப்புச் சம்பவத்தமாக யாழ் பொலிசார் விசாரணை மேற்கொண்டுள்ளனர்

இச் சம்பவம் நடைபெற்ற இடத்துக்கு, யாழ் திறந்த வெளியில் முகாமிட்டிருக்கும் இராணுவத்தினரும் வந்து சேர்ந்து நிலைமைகளை ஆவதானித்தனர். (மா)

புதிய சிந்தனை...

(4-ம் பக்கத் தொடர்ச்சி)

றன.

அறிவு எல்லாவற்றை அநுபவ அறிவு அநுபூதி அறிவு என்று வகைப்படுத்தி இரண்டுக்குமுள்ள அடிப்படை வேறுபாடுகளை நாற்பத்தொரு அமிசங்களாக வகையிட்டுச்செய்த நூலாசிரியர் காட்டுகிறார் கேவேமுந்தலாரியாக நோக்கும் பொழுது சில அமிசங்கள் கூறியது கூறல் போலத் தோற்றலாம். ஆனால் ஆழமாகநோக்கினால் ஒவ்வொரு நிற்குமிடையேயுள்ள நுட்பங்களை வேறுபாடுகளைக்கண்டுகொள்ளலாம்

அபரம், இறைணி நிற்றல் இருவகைப்பாதங்கள், அநுபவமும் அநுபூதியும். அறிவற்றவர்கள் பகுத்தறிவின் பக்குவமாது உணர்ச்சியும் உணர்வும், சமயக்கல்வியும் பொதுக்கல்வியும் உள்ளொளி, சிதாகாசம், மாசறு காட்சி, இலட்சியமும் செயற்பாடும் மனவசசவினை சென்றடைதலும் வந்தடைதலும் சிவகுருவும் மௌன குருவும் வேறல்ல. சிவமேறும் பேரின்பமும் என்றதனித் தனி இயல்களிலே மிக நுட்பமாகவும் தெளிவாகவும் சமய

மற்றுமொரு...

(1-ம் பக்கத் தொடர்ச்சி)

சாவகச்சேரி பொலிஸ் நிலையம் செல்லவே ஆவர் வாகனமில் சென்று கொண்டிருந்ததாகக் கூறப்படுகிறது. இவரது வீடிடிற்கு சிறிய தூரத்தில் சுமார் 7-30 மணியளவில் நான்கு இளைஞர்கள் துப்பாக்கியுடன் நின்று வழிமறித்து மகளை வாகனமாக இறக்கி விடுமுக் செல்லுமாறு கறிவிடு, லாஸ்டபலை நோக்கி சுட்டதாகவும் ஆவர் விழுந்ததும் கரிய ஆயுதத்தினால் தலையையும், வயிறு, காலையும் வெட்டியெடுத்து வேறொன்றில் போட்டுச்சென்றதாகவும் கூறப்படுகிறது

மீசாலை வழைய புலையிரத நிலையத்திற்கருகில் உள்ள ஒரு கல்மீது வைரொட்டி ஒன்று வைக்கப்பட்டு அதன் மீது தலையும் வெட்டப்பட்ட இடதுகையும் வைக்கப்பட்டிருந்ததாகக் கறப்படுகிறது. அச்சுவைரொட்டியில் "மரணதண்டனை வழங்கப்படுகிறது" என்று எழுதப்பட்டிருந்ததாகவும் கூறப்படுகிறது. அவ்விடத்திலிருந்து கிழக்குப் பக்கமாக 15 அடிக்கப்பால் ஒரு காலும், சிறிது தூரத்தில் மற்றக் காலும் அவ்விடத்தில் மற்றக் கையும் காணப்பட்டதாகக் கறப்படுகிறது.

சாவகச்சேரி பதில் நீதவான் திரு. கே. பி. எஸ். வரதராசா சம்பவ விடத்தும், மீசாலைக்கும் சென்று சம்பவம் நடந்த இடங்களை நேரில் பார்வையிட்டு பிரேதபரிசோதனை செய்யுமாறு உத்தரவிட்டு விசாரணையை இம்மாதம் 7-ம்திகதி வரை ஒத்திவைத்தார்.

கடலும், தலையும் சேர்க்கப்பட்டு [வாழ். வெரியாஸ்பத்திரிக்கு கொண்டு வரப்பட்டது. சம்பவத்தில் அதிகாரி டாக்டர் எஸ். கப்பிரமணியம் பிரேத பரிசோதனை செய்தபின் சடலம் நேற்றுப்பிற்பகல் அவரது ஒட்டுமொத்தினரிடம் ஒப்படைக்கப்பட்டது மரண விசாரணை சாவகச்சேரி நீதிமன்றத்தில் இம்மாதம் 7-ம் திகதி நடைபெறும்.

இப்படியும் நடக்கிறது

செம்பி; லண்டன் மக்களின் கழகமான மற்றும் தனியார் கல்லூரிகளிக் கல்வி பயிலும் தமிழ் மாணவர்கள் வெளியே சென்றுவிட்டு தமது கல்லூரி இருப்பிடங்களுக்குத் திரும்பும் போது ஆவர்களின் புத்தகங்களுக்குள் மிரட்டல் கடிதங்கள் காணப்படுகின்றன.

"இந்தக் கடிதங்களின் இலக்கை ஒரு வெளித்த நாடு. அது இந்து நாடல்ல. எனவே அந்து திருப்பிச் செல்ல மக்களுக்கு எந்தவித உரிமையுமில்லை. அதுகு செல்லும் எண்ணத்தை கைவிடவேண்டும்" என்ற வகையில் எழுதப்பட்டிருக்கிறது.

தகவல்; லண்டனிலிருந்து வெளியாகும் "சார்ஷன்" எனும் ஏடு.

—'ஊடுருவி

அமிர், சிவா இன்று நாடு திரும்புகிறார்கள்

(சென்னை)

தமிழர் விடுதலைக் கூட்டணித் தலைவர் திரு. எம். சிவசிதம்பரமும், செயலாளர் நாயகம் திரு. அ. அமிர்தலிங்கமும் சென்னையிலிருந்து இன்று கொழும்பு திரும்புவார்கள்.

சர்வகட்சி மகாநாட்டுக் சமந்தமாகச் சென்னை இலங்கைகளும் திரு. அமிர்தலிங்கம் இம்மகாநாடு பற்றி ஏனைய கட்சிகளின் அபிப்பிராயங்களைக் கண்டறியும் பொருட்டே ஐந்து நாட்கள் முன்னதாகவே வருகிறார் என்று தெரிவிக்கப்பட்டது.

அகதிகள் பிரச்னை

(சாவகச்சேரி)

குருபெயர்த்தோர் நலன் அபிவிருத்தி பேரவையின் ஆலோசனைக்குழு இன்று கிளிநொச்சிக்கு செல்கிறது.

மாவட்ட சமூக சேவைகள் அதிகாரி திரு. பொன். நித்திலானந்தன் சந்தித்து முகாம்களின் தலையிருக்கும் அகதிகளின் பிரச்னைகள் சம்பந்தமாக கலந்துரையாடவுள்ளது இக் கலந்துரையாடலில் இப்பிரதேசத்திலுள்ள முகாம்களுக்குப் பொறுப்பாகவுள்ள அதிகாரிகளும் கலந்துகொள்வதுடன் இதனைத் தொடர்ந்து ஒவ்வொரு முகாமுக்குச் சென்று அங்குள்ள தலையுள்ள அகதிகள் எதிர்நோக்கும் பிரச்னைகள் சம்பந்தமான விபரங்களை திரட்டவுள்ளதுடன், குருகுல முகாமில் தலையிருக்கும் அகதிகள் சந்திப்பில் மேற்படி ஆலோசனைக் கொள்கை விளக்கக்கூட்டமும் நடைபெறும்.

யாழ். செய...

(1-ம் பக்கத் தொடர்ச்சி)

திடீரென மேற்படி வங்கிக்குள் புகுந்த நான்கர் காவலாளியிடம் வைத்துப்பாக்கியை காட்டி அவரிடமிருந்த துப்பாக்கியைப் பறித்துக்கொண்டதுடன், வங்கிக் காவலாளரைப் பணமுறத்தி கொழும்பு வங்கி தலைமை காரியாலயத்துக்கு அனுப்புவதற்கென 18 ஆயிரம் ரூபா கொண்ட கழுதை கட்டிய நோட்டுக் கட்டுப் பார்சலை கொள்ளையடித்துக் கொண்டு தலைமறைவாகி விட்டனராம். செயலாளரை விட்டு கோஷ்டியினர் செல்லும் பொழுது 6 பேர் வாகனங்களில் கூட்டாகச் சென்றதாகப் பொதுமக்கள் தெரிவிக்கப்பட்டுள்ளது.

இக்கொள்ளைச் சம்பவம்பற்றி யாழ். திறந்தவெளி அரங்கில் முகாமிட்டிருக்கும் இராணுவ அதிகாரிகளுக்கும் தெரிவித்தனர்.

உண்மைகளைப் புலப்படுத்தும் இந்நாள் பல நடவடிக்கைகளை உரை உணர்த்த வழிநிற்க உதவுவதாகும்.

- 'சோனு.

வாகனத் தொடர்பு, இராணுவத்தினர் திடீர் என்று யாழ். செயலகம் நோக்கிப் புறப்பட்டனர்.

அப்பொழுது திறந்தவெளி அரங்கு வீதிவழியாக வந்து கொண்டிருந்த, யாழ் மாநகர சபைக்குச்சொந்தமான குப்பை ஏற்றும் ட்ரக்டரையும் (பெயிண்டிங்கப்பட்ட) யாழ். தொலைதொடர்பு பரிமாற்ற நிலைமைக்கு சொந்தமான ஜீப்வண்டியையும் இராணுவத்தினர் தடுத்து நிறுத்தி அதில் ஏறி யாழ். செயலகம் நோக்கிச்சென்றனர்

அவர்கள் சென்ற பாதையால் வந்தவர்கள் சோதனைக் குட்படுத்தப்பட்டனர். யாழ் செயலகப் பகுதியிலும் சோதனைகள் இடம்பெற்றன.

யாழ் பொலிசார் விசாரணை மேற்கொண்டுள்ளனர்.

(மா)

கொள்ளையடிக்கப்பட்ட நோட்டுக்கள் பழுதானவை!

(யாழ்ப்பாணம்)

யாழ்ப்பாணச் செயலகத்திலுள்ள இலங்கை வங்கியின் கொள்ளையடிக்கப்பட்ட பழுதடைந்த ரூபா நோட்டுக்களை வைத்திருப்பவர்களிடம்பணத்தையோ மாற்ற முயற்சிக்கப்பற்றியோ யாழ் அரசாங்க அதிபருக்கு அல்லது அவரையில் உள்ள பொலிஸ் நிலையத்திற்கு அறிவிக்குமாறு யாழ் அரசாங்க அதிபர் திரு தேவதேவன் தேசிய பொதுமக்களுக்கு வேண்டுகோள் விடுத்துள்ளார்.

பொலிஸ் அதிபர் கோரிக்கை

யாழ். செயலக வங்கியில் கொள்ளையடிக்கப்பட்ட ரூபா நோட்டுக்கள் பழுதடைந்திருந்தவையென்றும் சில்லுபடியாகாதவை என்றும் அவற்றைப் புதுநோட்டுகளாக மாற்றுவதற்கு யாரும் கொண்டுவந்தால் அவரை விலக்கான பொலிஸ் நிலையத்தில் தகவல் கொடுக்குமாறு யாழ் பொலிஸ் அதிபர் ரி. இ. ஆனந்தராசா தெரிவித்துள்ளார்.

மேற்படி பழுதடைந்த நோட்டுக்களை கொழும்பில் உள்ள வங்கித் தலைமையகத்திற்கு புதுநோட்டுக்களாக மாற்றமுடியுமென்று வங்கி உத்தியோகத்தர் ஒருவர் தெரிவித்தார். (மா)

கோதுமைக்கு பதில் அரிசி மா

(கொழும்பு)

நாடுடுக் அரிசி உற்பத்தி அதிகரித்திருப்பதாகக் கோதுமை மாவுக்கும் பதிலாக அரிசி மாவை வழங்கும் படி அரசாங்கத்துக்கு மத்திய வங்கி சிபார்சு செய்துள்ளது.

இந்த நேரத்தில் அவசியமில் வெள்ளத்தால் பாதிக்கப்பட்ட விவசாயிகளுக்கு ஏக்கருக்கு ரூ 1,200 பெறுமதியான நெல் மற்றும் கிழங்கு நாகினி பயிர்வழங்குவதென்கை வங்கி முடிவு செய்துள்ளது.

பருவகால சீட்டுகள் விநியோகம்

(யாழ்ப்பாணம்)

வடமாகாணிய போக்குவரத்துச் சபையால் வழங்கப்படும் பருவகாலச்சீட்டு சீசன் டிக்கட்) விநியோகிக்கும் திகதி இம்மாதம் 10 ம் திகதியுடன் நீடிக்கப்பட்டுள்ளதாக அறிவிக்கப்பட்டுள்ளது

பருவகாலச் சீட்டுகள் வழக்கமாக [illegible] பஸ் நிலையம் மற்றும் பஸ் [illegible] ஆகியவற்றிலும் பாடசாலை மாணவர்கள் உட்பட அனைவருக்கும் வழங்கப்படும் என்றும் தெரிவிக்கப்பட்டுள்ளது. (மா)

(யாழ்ப்பாணம்)

கடந்த மாதம் 9-ம் திகதி எரிக்கப்பட்ட யாழ் ஐக்கிய வியாபார கிளை மேல்மாடி கட்டடம் எந்த நேரத்திலும் விழக்கூடிய நிலையில் இருப்பதால் கட்டட தெருக்கு வேண்டாம் என எரிந்த நிலையிலிருக்கும் அக்கட்டிடத்தில் அறிவித்தல் ஒட்டப்பட்டுள்ளது. (மா)

மரண அறிவித்தல்

முருகேஸ் பிறேம்ராஜ் [ரவி]

முருகேஸ் பிறேம்ராஜ் [ரவி] (Bergan University Norway) இம்மாதம் முதலாம் திகதி நோர்வேயில் காலமானார்

இவர் முன்னாள் (O P D. Clerk) தாவிக்கம் முருகேஸ் - புவ்வலீலா முருகேஸ் (Nursing Officer GH/Jaffna) தம்பதிகளின் மிரேஸ் - புத்திரராவார் அன்னாரின் சமகிரியைகளின் விபரம் பின்னர் அறிவிக்கப்படும்.

தகவல்,
DR N M குமார்,
கொடிகாமம்.
யாழ்ப்பாணம்.

8171

இப் பத்திரிகை சமநாடு விமிடெட் கிராபகத்தாரால் யாழ்ப்பாணம் வெலிகோவில் மேற்கு வீதி, 66ம் இலக்க அச்சகத்தில் 1984ம் ஆண்டு மே மாதம் 5ம் திகதி அச்சிடப் வெளியிடப்பட்டது. Registered as a News paper at the General post office Sri Lanka under number, 000236/81 Eelanadu P. O. Box 49, Telegram: Eelanadu, Telephone: 22389 — 24126.