விலை ரூபா: 10.00

Registered as a Newspaper in Srilanka

வலம்புரி

Valampurii

பக்கங்கள்: நான்கு

சங்கு 07 வள்ளுவர் ஆண்டு 2037 ஐப்பசி 09 வியாழக்கிழமை (26.10.2006) தொலைபேசி 222 3378, 222 7644 ஒலி 302

ராம் கோ

MADRAS CEMENTS LTD

RAMCO CEMENT

RAMCO

ஆசியாக் கண்டத்தில் முதலாம்தரத் தொழிற் சாலையிலிருந்து தயாரிக்கப்பட்டது.

ராம்கோ சீமெந்து

சு.க.-ஐ.தே.க. இணக்கப்பாடினால் போர்நிறுத்த ஒப்பந்தம் பலமடையும்!

மக்கள் விடுதலை முன்னணி எச்சரிக்கை

(தொழும்பு)

ஐக்கிய தேசியக்கட்சியும் சிறிலங்கா சுதந்திரக் கட்சியும் இணைந்து செயற்பட முன்வந்துள்ளமையினால் போர் நிறுத்த உடன்படிக்கை மேலும் பலமடையும் அபாயம் காணப்படுகின்றது. அத்துடன் நோர்வே தொடர்ந்து இந் நாட்டில் சமாதான ஏற்பாட் டாளராக இருக்கும் அபாயம் ஏற்பட்டுள்ளதுடன் மகிந்த சிந்தனை மக்கள் ஆணையை மீறும் நிலைமை ஏற்பட்டுள்ளது.

எனவே மகிந்த சிந்தனையை வெற்றி பெற செய்ய அனைத்து சக்திகளும் அவதானத்துடன் இருக்க வேண்டிய நேரம் வந்து விட்டது என்று ஜே.வி.பி.தெரிவித்துள்ளது. (04 ஆம் பக்கம் பார்க்க)

அரச பேச்சுக்கு செல்லும் மற்றைய குழு இன்று ஜெனீவா நோக்கிப் பயணம்

(கொழும்பு)

தமிழீழ விடுதலைப்புலிகளுடன் ஜெனீவாவில் பேச்சுக்கள் நடத்த அரசாங்கக் குழுவின் ஒரு பகுதியினர் நேற்று புறப்பட்டுள்ளனர். மற்றொரு பகுதியினர் இன்று புறப்பட்டுச் செல்கின்றனர்.

அரசாங்கத்தின் குழுவுக்கு அமைச்சர் நிமால் சிறிபால டி சில்வா தலைமை வகிக்கிறார். இக் குழுவில் அமைச்சர்களும் றோகித போகல்லாகம ,ஜெயராஜ் பொன்னான்டோ புள்ளே,பேரியல் அஷ்ரப் மற்றும் சட்டத்தரணிகள் கோமின் தயாசிறி, எச்.எல்.டி.சில்வா, முன்னாள் பொலிஸ்மா அதிபர் சந்திரா பெர்னாண்டோ ,சமாதான செயலகப் பணிப்பாளர் பாலித கோகன்ன ஆகியோர் இடம் பெற்றுள்ளனர்.

இவர்களில் நிமால் சிறிபால டி சில்வா, ஜெயராஜ் பொன்னாண்டோ புள்ளே, பேரியல் அஷ்ரப் மற்றும் சமாதான செயலகப் பணிப்பாளர் ஆகியோர் (04 ஆம் பக்கம் பார்க்க)

7கடைகள் உடைத்து பொருட்கள் திருட்டு

(யாழ்ப்பாணம்)

யாழ்.நகரிலுள்ள கடைகள் நேற்று முன் தினமிரவு இனந்தெரியாத கும்பலினால் உடைக்கப்பட்டு அங்கிருந்த பொருட்களும் கொள்ளையிடப்பட்டுள்ளன.

பெரிய கடைவீதியிலும், காங்கேசன் துறை வீதியிலும் உள்ள சில கடைகளே உடைக்கப்பட்டுள்ளன. ஊரடங்கு வேளையில் கடைகள் உடைக்கப்பட்டுள்ளமை குறித்து வர்த்தகர்கள் விசனம் தெரிவித்துள்ளனர். இக் கொள்ளைச் சம்பவங்கள் குறித்து யாழ்.பொலிஸ் நிலையத்தில் முறையிடப்பட்டுள்ளது. (எ-5)

வடக்கு-கிழக்குப் பகுதிகளில் நேற்று இயல்பு நிலை பாதிப்பு

(யாழ்ப்பாணம்)

வடக்கு-கிழக்குப் பிரதேசங்களில் நேற்று இயல்பு நிலை பாதிக்கப்பட்டிருந்தது. வடக்கு-கிழக்கு மாகாணங்களின் இணைப்புச் செல்லுபடியற்றது என உயர் நீதி மன்றம் அளித்த தீர்ப்புக்கு எதிர்ப்புத் தெரிவித்து நேற்று பூரண கதவடைப்புப் போராட்டம் மேற்கொள்ளப் பட்டது.

இதற்கான ஏற்பாட்டை தமிழ்த்தேசிய கூட்டமைப்பு பாராளுமன்ற உறுப்பினர்கள் விடுத்திருந்தனர். இதன் காரணமாக யாழ்ப் பாணத்தில் அனைத்துக் கடைகளும் மூடப் பட்டிருந்தன.

அரச நிறுவனங்கள், வங்கிகள்,பாடசாலைகள் என்பன இயங்கவில்லை. போக்கு வரத்துக்கள் நேற்று காலை மேற்கொள்ளப் பட்டபோதும் பின்னர் அதுவும் நிறுத்தப்பட்டது. வீதிகளில் மக்களின் நடமாட்டம் குறைந்து காணப்பட்டது. எனினும் வடமராட்சிப் பகுதிகளில் சில வர்த்தக நிலையங்கள் திறக்கப் பட்டிருந்ததாக தெரிவிக்கப்பட்டது.

இதேவேளை வவுனியா ,மன்னார் ,முல்லைத்தீவு,கிளிநொச்சி ,மட்டக்களப்பு ஆகிய இடங்களிலும் (04 ஆம் பக்கம் பார்க்க)

கிழக்கு பாதுகாப்புத் தொடர்பில்

இடம்பெயர்ந்த மக்களுக்கு

கிழக்கு பாதுகாப்புத் தொடர்பில் முப்படைத்தளபதி ஆலோசனை

(கொழும்பு)

கிழக்கு பிரதேச பாதுகாப்பு நிலைமைகள் தொடர்பாக முப்படைத் தளபதி உள்ளிட்டோர் ஆலோசனை நடத்தியுள்ளனர். பொலநறு வை வெலிகந்தையில் உள்ள கிழக்குப் பிர தேச தலைமையகத்தில் திங்கட்கிழமை நடந்த இந்த ஆலோசனைக் கூட்டத்தில் முப்படைத் தளபதி டொனால்ட் பெரேரா ,இராணுவத்தளபதி சரத்பொன்சேகா ஆகியோர் கலந்து கொண்டனர்.

கிழக்குத் தலைமையக கட்டளைத் தளபதி நிசாங்க விஜசிங்க மற்றும் 23 ஆம் படை யணியின் கட்டளைத் தளபதி தயா ரட்ண நாயக்க ஆகியோர் கிழக்கின் நிலைமைகள் குறித்து இராணுவத் தளபதிகளுக்கு விளக்கமளித்தனர். (04 ஆம் பக்கம் பார்க்க)

இடம்பெயர்ந்த மக்களுக்கு ஐரோப்பிய ஒன்றியம் நிதியுதவி

(கொழும்பு)

அண்மைக்கால யுத்த சூழ்நிலை காரண மாக இடம் பெயர்ந்தவர்களுக்கு உதவும் முகமாக ஐரோப்பிய ஒன்றியம் மேலதிகமாக 5 மில்லியன் யூரோக்களை வழங்க உள்ளது இந்த மேலதிக நிதி உதவியானது நிவாரணத் துக்கு என பயன்படுத்தும் வகையில் செஞ் சிலுவைச் சங்கத்தினராலும் ஐக்கிய நாடுகள் சபையினாலும் பரிந்துரைக்கப்பட்டுள்ளது என்பது குறிப்பிடத்தக்கது.

கடந்த ஏப்ரல் மாதத்தில் இருந்து சுமார் 2 இலட்சத்திற்கும் மேற்பட்டவர்கள் இடம் பெயர்ந்துள்ளனர் என கணக்கெடுக் கப்பட்டு அவர்களுக்கு உடன் நிவாரணங்களை வழங்கும் நோக்குடன் இந் நிதியுதவி வழங்கப்பட இருக்கிறது. (04 ஆம் பக்கம் பார்க்க)

இராணுவத்தின் ரி-55ரக டாங்கிகள் விடுதலைப்புலிகள் வசம் உள்ளன

கொழும்பு ஊடகம் தகவல்

(யாழ்ப்பாணம்)

முகமாலை சமரின்போது தமிழீழ விடு தலைப்புலிகளிடம் இராணுவத்தினரின் ரி.55 ரக டாங்கிகள் இருப்பது உறுதிசெய்யப்பட்டி ருப்பதாக கொழும்பு ஊடகம் செய்திவெளி யிட்டுள்ளது.அச் செய்தி வருமாறு;

தமிழீழ விடுதலைப்புலிகளிடம் செக்கோ சிலோவாக்கியா தயாரிப்பான ரி-55ரக யுத்த டாங்கி ஒன்று இருப்பதை இராணுவம் அண் மையில் உறுதிசெய்துள்ளது.

இருவேறு யுத்த நடவடிக்கைகளில் புலி களால் கைப்பற்றப்பட்ட மூன்றில் ஒன்றாக அவை இருக்கக்கூடும். 1993 நவம்பர் மாதம் பூநகரியில் இரு ரி-55 ரக டாங்கிகளையும் 1997 ஆம் ஆண்டு ஜெயசிக்குறு நடவடிக் கையில் ஒரு டாங்கியையும் இராணுவம் இழந்தது.

இந்த ரி-55 ரக டாங்கியானது சக்திவாய்ந்த 100எம்.எம். ஆயுதங்களைக்கொண்டது. இராணுவத்தரப்பு உருக்கிலானான எறிகணை பயன்படுத்துகிறது.

கடந்த மாதம் நடந்த சமரின்போது தமிழீழ விடுதலைப்புலிகளால் இந்த டாங்கி ஒன்று பயன்படுத்தப் (04 ஆம் பக்கம் பார்க்க)

எரிபொருட்களின் விலை குறைப்பு

(கொழும்பு)

எரிபொருட்களின் விலை நேற்று நள்ளி ரவு முதல் அமுலுக்குவரும்வகையில் மீண் டும் குறைக்கப்பட்டுள்ளது. நேற்றிரவு நடை பெற்ற செய்தியாளர் மாநாட்டில் பெற்றோலிய வளத்துறை அமைச்சர் ஏ.எச்.எம்.பௌசி இதனைத் தெரிவித்துள்ளார்.

இதன்படி பெற்றோல் ஒருலீற்றர் 5 ரூபா வாலும் டீசல் (04 ஆம் பக்கம் பார்க்க)

உள்ளே...
குருப்பெயர்ச்சி
(12 ராசிகளுக்குமான பலன்கள்
உங்கள் வலைப்பூவில் தொடர்ந்து வரும்)

குரு பெயர்ச்சி

கன்னி

ஜோதிட மாமணி சங்கர்ஜி

உத்திரம்2,3,4-ம்பாதம், ஹஸ்தம், சித்திரை 1,2-ம்பாதங்கள்.

நடை, உடை,பாவனை மூலமாக மற்றவர்களை வசீகரிக்கும் கன்னிராசி அன்பர்களே!

உங்கள் ராசிக்கு 2ஆம் இடத்தில் அனுகூலமாக இருந்த குருபகவான் இப்போது 3ஆம் இடமான விருச்சிகராசியில் பெயர்ச்சியாகி உள்ளார். ராசிக்கு 7,9,11ஆம் இடங்களை குருபகவான் பார்க்கிறார். இதனால் உங்கள் வளர்ச்சிக்கு உதவும் வகையில் புதிய நண்பர்கள் கிடைப்பார்கள். பேசும் வார்த்தையில் இருக்கும் தயக்கத்தை விடுத்து உற்சாகமாக செயல்படுவதால் நன்மை பலவும் தேடிவரும். அடிக்கடி வரும் உறவினர்களால் இல்லத்தில் மகிழ்ச்சி நிலவும். சமூகப் பணியில் தனி அக்கறை ஏற்படும், புதிய தலைமைப் பொறுப்பு சிலருக்கு வந்துசேரும்.

தாயின் பூரண அன்பைப்பெற அவர்களின் தேவையை கேட்டு நன்முறையில் பூர்த்திசெய்யுங்கள்.வீடு, மனையில் விரும்பும் மாற்றங்களை சிக்கன முறையில் நிறைவேற்றுவதால் பணக் கஷ்டம் வராது புத்திரர்கள் பெற்றோரின் தற்கால சூழ்நிலைகளை நன்கு உணர்ந்து உதவிகரமாக நடந்துகொள்வர். இஷ்ட குல தெய்வ வழிபாடுகளை மேற்கொள்ளவதால் பூர்வ புண்ணிய நற்பலன்கள் வாழ்க்கை வளர்ச்சிக்கு துணை நிற்கும். பூர்வ சொத்துக்களில் நம்பகமானவர்களை பணியமர்த்துவதால் மட்டுமே நன்மை உண்டு.

எதிரிகள் சிறு இடர்தந்தாலும் மனதிடத்துடன் சமாளித்து வெற்றிபெறுவீர்கள். விஷப் பிராணிகளால் தொல்லை வரலாம். விலகிச் செல்வதால் அனுகூலம் கிடைக்கும். உணவு, உறக்கத்தில் சரியான நடைமுறையை பின்பற்றுவதால் ஆரோக்கியம் சிறப்பாகும்.

கணவன், மனைவி ஒற்றுமை பிறர் பாராட்டும் வகையில் அமையும். தந்தைவழி உறவினர்கள் உங்களிடம் நன்மதிப்புடன் நடந்து கொள்வார்கள். சுக சவுகர்ய வாழ்க்கையில் விரும்பம் குறையும். எனினும் மற்றவர்களுக்காக நீங்களும் வாழ வேண்டிவரும். தொழில் சார்ந்த வகையில் முன்னேற்றம் பெற கடினமாக உழைக்க வேண்டும்.மூத்த சகோதரர்கள் உங்களைச் சார்ந்து செயல்படும் சூழ்நிலை உருவாகும். கடந்தகால சேமிப்பு தகுந்த சமயத்தில் உறுதுணையாக இருக்கும். வெளியூர் பயணம் ஆன்மிக அனுபவத்தை அதிகமாக தரும். வெளிநாட்டு வேலை வாய்ப்பை விரும்புவர்களுக்கு அனுகூலத் தன்மையும் கூடுதல் பணவரவும் கிடைக்கும்.

குரு வக்ரகால பலன்

5.04.07முதல் 27.08.07வரை

நற்பெயருக்கு சோதனை ஏற்படும். இந்த சோதனையை சத்தியத்தை கடைப்பிடித்து பெற்றிபெறுவீர்கள். தங்கம் மற்றும் பொருள் சேர்க்கை கிடைக்கும். எதிரிகள் பலமிழந்து போவார்கள். மனைவியிடம் வாக்குவாதம் எதுவும் கூடாது. தனிமையில் இருப்பது போன்ற மன உணர்வு ஏற்படும். பணவரவும் பெண் தெய்வ அனுகூலமும் புதிய நம்பிக்கை பெற உதவும். கண்களை கவனமுடன் பாதுகாக்க வேண்டும். சுற்றுலா சென்றுவர கிடைக்கும் சந்தர்ப்பத்தை விரும்பி பயன்படுத்துவீர்கள். தொழில் வளர்ச்சியில் உங்களின் உழைப்பை அதிகப்படுத்துவீர்கள். புத்திரர்கள் நல்ல விதமாக நடந்து தந்தையின் எண்ணங்களுக்கு உற்ற துணையாக செயல்படுவர். சமூக அந்தஸ்து படிப்படியாக உயரும்.

தொழிலதிபர்கள்:- காகிதம் ப்ளக்ஸ் போர்டு உற்பத்தி, கம்பியூட்டர், நவீன பர்னிச்சர் தயாரிப்போர், கல்வி நிறுவனம் நடத்துபவர்கள், மருந்து, உலோக சிற்பம் தயாரிப்பு, வீட்டு அலங்கார பொருட்கள், டெக்ஸ்டைல்ஸ், எண்ணெய் ஆலை அதிபர்கள், சூரிய ஒளி மின்சார கருவி உற்பத்தி செய்பவர்கள் வியாபார சந்தையிலுள்ள போட்டியை சமாளிக்க கடுமையா கப்பாடுபட வேண்டியிருக்கும்.மிகப் பெரிய லாபம் இருக்காது. மற்றவர் களுக்கு தொழில் நல்லமுறையில் நடக்கும். இஷ்ட குலதெய்வ வழிபாடு எதிர்ப்படும் சிரமங்களை விலக்கி வைக்கும். தொழில் வளர்ச்சிக்கான நிதி உதவி பெற விரும்புவர்களுக்கு பணம் கிடைப்பதில் தாமதம் ஏற்படும்.

பணியாளர்கள்:- அரசு மற்றும் தனியார் அலுவலக பணியாளர்கள் கூடுதல் கவனத்துடன் செயல்படுவதே நல்லது. சக பணியாளர்கள் தரும் ஆலோசனைகளை சிந்தித்து செயல்படுங்கள். பணிச்சுமை அதிகமாகும். வரவு செலவு கணக்கு விபரங்களை பட்டியலிடும் பணியாளர்கள் நிர்வாகத்தின் வழிமுறைகளை கட்டாயம் நடைமுறைப்படுத்தல் வேண்டும். கலைப்பொருட்கள் தயாரிப்பு பணியிலுள்ளவர்கள் நுட்பங்களை கவனத்தில் நிறுத்தி பணிபுரிவதால் மட்டுமே பொருள் சேதாரம் வராமல் தவிர்க்கமுடியும். யாரிடமும் ரகசியம் பேசவேண்டாம். பேசினால் ரொம்பகவனமாகப் பேசுங்கள் வருமானம் அதிகம் எதிர்பார்க்க வேண்டாம். சலுகைகளைக்கேட்க இது சரியான காலமல்ல.

வியாபாரிகள்:- காகிதம், வீட்டு அலங்கார பொருட்கள்,புத்தகம், ரெடிமேடு ஆடைகள், பர்னிச்சர்பொருட்கள், கலைநயமுள்ள பொருட்கள், சிற்பங்கள், விளையாட்டு பொம்மைகள், எலக்ட்ரானிக்ஸ் சாதனங்கள், ஓவியங்கள், பெயிண்ட் ரசாயன பொருட்கள், மூலிகை மருந்துகள், மருத்துவ உபகரணம் விற்பனை செய்பவர்கள் வியாபாரத்தை நடத்த மிகுந்த போராட்டம் நடத்த வேண்டியிருக்கும்பொதுவாக எல்லா வியாபாரிகளும் மனதில் உள்ள தயக்கத்தைப் போக்கி உற் சாகத்து டனும் தன்னம்பிக்கையுடனும் செயல்படுவதால் மட்டுமே முன்னேற்றம் உண்டு. எதிரிகளை உரிய சமயத்தில் முறியடிப்பீர்கள். அதிக முதலீட்டைத் தவிர்க்க வேண்டும். அளவான பண முதலீடு பின்வரும் நஷ்டத்தைத் தவிர்க்கும்.

*மாணவர்கள்:-*தொழில் நுட்ப பயிற்சி, இலக்கிய ஆராய்ச்சி, சிற்பக்கலை, மர வேலைப்பாடு, உள் அலங்கார வடிவமைப்பு, வணிக வியல், தணிக்கையியல், ஆயில் பெயின்டிங், கட்டட கட்டுமானம், ஜோதிட சாஸ்திரம், மார்க்கெட்டிங் மேனேஜ் மென்ட், மின்சாதன வடிவமைப்பு, கம்ப்யூட்டர் இயக்குதல், நரம்பியல் மருத்துவம், சட்டம் மற்றும் நீதித்துறை நிர்வாகம், இசை சார்ந்த கல்வி பயிலும் மாணவர்களுக்கு படிப்பில் பாதிப்பு ஏற்படலாம் என்பதால் மனதை ஒரு முகப்படுத்தி படிப்பதால் மட்டு மே தேர்வுபெற முடியும். படிப்புக்குரிய பணம் கிடைப்பதில் சிக்கல் ஏற்படலாம். பணத்தை சிக்கனமாக செலவழிக்க வேண்டும். சக மாணவர்கள் தகுந்த உதவிபுரிவர். தந்தை மகன் உறவில் அன்பும் பாசமும் கலந்திருக்கும். சாகச விளையாட்டு எதிலும் ஈடுபட வேண்டாம். வாகன பிரயாணத்தில் நிதானமுடன் செயல் படுவதால் நன்மை உண்டு.

*பெண்கள்:-*அரசு மற்றும் தனியார்துறை அலுவலகங்களில் பணிபுரியும் பெண்கள் கவனச் சிதறல்களுக்கு இடமளித்தால் அதிகாரிகளின் கண்டனத்துக்கு ஆளாக நேரும். சக பணியாளர்கள் மனமுவந்து உதவி செய்வர். பணிசார்ந்த ஆலோசனையை முன் அனுபவம் உள்ள வர்களிடம் கேட்டுத் தெரிந்து செயல்படுத்தி நிர்வாகத்திடம் நற்பெயர் பெறலாம். குடும்ப நிர்வாகம் கவனிக்கும் பெண்கள் கணவரின் நல்லன்பை பெற்று மகிழ்ச்சியான வாழ்வுமுறை பேணுவார்கள். செலவுகளில் சிக்கன எண்ணம் அதிகமிருக்கும். அறிமுகமில்லாத பெண்களுடன் பழகவே கூடாது. இதனால் அவப்பெயர் வருவதைத் தவிர்க்கலாம். ஆபரண பாதுகாப்பில் முழுக் கவனம் வேண்டும். சுயதொழில் கூட்டுத்தொழில் புரியும் பெண்கள் சந்தை வாய்ப்புகளை கூடுதல் முயற்சியினால் வளர்க்க வேண்டும். சக தொழில் சார்ந்தவர்கள் இயன்ற அளவு உதவுவர்.

அரசியல்வாதிகள்:- உங்கள் சேவையை விமர்சனம் செய்பவர்களிடம் நிதானத்துடன் நடந்துகொள்ளுங்கள். பேசும் வார்த்தைகளில் இனிமை சேர்ப்பதால் ஆதரவாளர்களைத் தக்க வைத்துக்கொள்ளலாம். வீடு, மனை, அபிவிருத்திப் பணிகளை எதிர்வரும் சமயங்களில் செய்துகொள்ளலாம் அரசியலில் புத்திரர்களை ஈடுபடுத்த இது உகந்த சமயம் அல்ல. எதிரிகள் தரும் இடர்களை துணிவுடன் எதிர்த்து முறியடிப்பீர்கள். அரசியலுடன் தொழில் வாய்ப்பு பெற்றவர்களுக்கு சிரமம் ஏற்படலாம். பணியாளர்களின் திறமையை ஒருமுறை சோதிப்பது நல்லது.வாகன பிரயாணத்தின்போது குறைந்த வேகம் நன்மைதரும். பதவி பெறுவ தற்கான முயற்சியில் அதிக பணச்செலவு எதுவும் வேண்டாம்.

*விவசாயிகள்:-*பயறு, காய்கறி, மலர் சாகுபடி, மூலிகைச் செடிகள், நெல், வாழை, கரும்பு, மஞ்சள், இஞ்சி போன்றவை பயிர் செய்பவர்கள்அறுவடைசெய்தபொருட்களைதாமதமின்றி விற்று பணமாக்க வேண்டும். தாமதம் நஷ்டத்தை உருவாக்கலாம். வாய்க்கால் வரப்பு பிரச்சினையில் நடுநிலையாளர்களின் உதவியை நாடுவதால் நன்மை உண்டு. கால்நடை வளர்ப்பில் பிரச்சினை வரலாம். அவற்றிற்கு தேவையான மருத்துவம் செய்து கொள்வது நல்லது.

பரிகாரம்:- ராகுகேதுவை வழிபட வேண்டும். நாகர் சிலைக்கு பாலாபிஷேகம் செய்ய வேண்டும். தெட்சிணாமூர்த்தியை வியாழக் கிழமைகளில் தவறாமல் மனதில் நினையுங்கள். இதனால் சிரமங்கள் குறைவதுடன் விஷத் தாக்குதல்வராமல்தடுக்கலாம்.(தொடரும்)

பாண் உற்பத்தி செய்வதற்கென 248 மெ.தொ.மா விநியோகம்

யாழ்.மாவட்டத்திலுள்ள அனைத்து பேக்கரிகளுக்கும் பாண் உற்பத்திக்காக 248 மெற்றிக்தொன் கோதுமை மா யாழ்.மாவட்ட பேக்கரி உரிமையாளர் சங்கம், யாழ்.மாவட்ட வெதுப்பக உற்பத்தியாளர் கூட்டுறவுச் சங்கம், பல நோக்குக் கூட்டுறவுச் சங்கங்கள் ஊடாக வழங்கப்பட்டுள்ளதாக அரச அதிபர் க.கணேஷ் அறிவித்துள்ளார்.

பாண் உற்பத்திக்காக யாழ்.மாவட்ட பேக்கரி உரிமையாளர் சங்கத்திற்கு ஒரு லட்சத்து 59 ஆயிரத்து 600 கிலோக்கிராம், யாழ்.மாவட்ட வெதுப்பக உற்பத்தியாளர் கூட்டுறவுச் சங்கத்திற்கு 80 ஆயிரம் கிலோவும் வழங்கப்பட்டுள்ளது.

சங்கானை பல நோக்குக் கூட்டுறவுச் சங்கத்திற்கு 2 ஆயிரத்து 50 கிலோவும் ஊர்காவற்றுறை பல நோக்குக் கூட்டுறவுச்சங்கத்திற்கு ஆயிரத்து 50 கிலோவும் பண்டத் தரிப்பு பல நோக்குக் கூட்டுறவுச் சங்கத்திற்கு 2ஆயிரத்து 50 கிலோவும் அனலைதீவு பல நோக்குக் கூட்டு றவுச்சங்கத்திற்கு 750 கிலோவும் நெடுந்தீவு பல நோக்குக் கூட்டுறவுச் சங்கத்திற்கு 2 ஆயிரத்து 500 கிலோவும் வழங்கப்பட்டுள்ளது.

மேற்படி கோதுமை மா முன்னர் வழங்கப்பட்ட விலையிலேயே வழங்கப்பட்டுள்ளதனால் பாணின் விலையில் எவ்வித மாற்றமுமின்றி ஒரு இறாத்தல் பாண் ரூபா 28க்கே தொடர்ந்து ஒக்டோபர் 31 ஆம் திகதி வரை விற்பனை செய்யப்படும் என அரசாங்க அதிபர் தெரிவித்துள்ளார். (ச)

யுத்த அனர்த்தங்களினால் பாதிக்கப்பட்டு இடம்பெயர்ந்து வடமராட்சியில் தஞ்சம் அடைந்துள்ள மக்களுக்கு வடமராட்சி லயன்ஸ் கழகம் உலர் உணவு வகைகளை வழங்குவதனைப் படத்தில் காணலாம். (படம்:-பரு.நிருபர்)

பின்னுறுதித் தீர்வை

யாழ்ப்பாண மாவட்ட நீதிமன்றம்

கார்த்திகேசு மனோகரன் பெண்
(முன்பு காராளசிங்கம்) மகள்
பகீரதி
24,ஜீவசக்தி நிலையம்,
அத்தியடி, புது வீதி,
யாழ்ப்பாணம்.
-வழக்காளி

வழ.இல.மண நீக்கம்/693

எதிர்
கார்த்திகேசு மனோகரன்
பழவத்தை வியாபாரி மூலை,
பருத்தித்துறை.
-எதிராளி

இவ்வழக்கு 2006ஆம் ஆண்டு புரட்டாதி மாதம் 28ஆம் திகதி யாழ்பாண மாவட்ட நீதிபதி திரு.இ.த.விக்னராஜா அவர்கள் முன்னிலையில் வழக்காளியும், வழக்காளி சார்பில் பதிவு பெற்ற சட்டத்தரணி திருமதி பவானி சற்குணராசா அவர்கள் ஆஜராக இருக்கவும், எதிராளிக்கு அழைப்புக்கட்டளை 24.09.2006 ஆம் திகதிய வலம்புரிப் பத்திரிகையில் விளம்பரப்படுத்தல் மூலம் பதில் சேவகம் செய்யப்பட்ட அழைப்புக் கட்டளை சேவித்து திரும்பல் திகதியான இன்று எதிராளி சமுகமில்லாமையால் இவ்வழக்கு ஒரு முக விளக்கத்திற்கு அனுமதிக்கப்பட்டு, வழக்காளியின் சாட்சியம் நெறிப் படுத்தப்பட்டு, வழக்காளியின் பிராது வ1ஆவணம், வழக்காளி இன்று மன்றில் அளித்த சாட்சியம் ஆகியவற்றை வழக்கேட்டுடன் சேர்த்து பரிசீலித்து வழக்காளி பிராதில் கோரிய நிவாரணங்களைப் பெறத் தகுதியுடையவர் எனக் கண்டு, வழக்காளிக்கும் எதிராளிக்கும் இடையே 2002 ஆம் ஆண்டு தைமாதம் 19ஆம் திகதி நிறைவேறிய பதிவுத்திருமணத்தை எதிராளி வேண்டும் என்றே வழக்காளியை வன்ம உறவறுப்புச் செய்த குற்றத்திற்காக ரத்துச் செய்து வெற்றும் வெறிதுமானது எனக் கட்டளையிடப்பட்டு பின்னுறுதித் தீர்வை வழங்கப்படுகிறது.எதிராளி நிரந்தர பிரிமினைப் பணமாக ரூபா பத்து இலட்சம் வழக்காளிக்கு செலுத்த வேண்டும் எனவும் இதனால் கட்டளையிடப்பட்டு பின்னுறுதித் தீர்வை வழங்கப்படுகிறது.

இவ் விவாகரத்து தீர்வைக்கமைய வழக்காளி திருமணமாகாத ஒரு பெண்ணுக்குரிய சகல உரிமைகளையும் அனுபவிக்கலாம் என்றும் தனது கன்னிப் பெயரான காராளசிங்கம் பெண் பகீரதி என்ற பெயரைப்பாவித்து வரலாம் எனவும் இத னால்கட்டளையிடப்பட்டு பின்னுறுதித் தீர்வை வழங்கப்படுகின்றது.

இந்தப்பின்னுறுதித் தீர்வையின் பிரதி 'வலம்புரி' தினசரிப்பத்திரிகையில் விளம்பரப்படுத்தல் மூலம் எதிராளிக்கு பதிற்சேவகம் செய்யப்பட்டு மூன்று மாத காலத்துள் எதிராளி ஆட்சேபனை எதுவும் அணைக்காத பட்சத்தில் இப் பின்னுறுதித் தீர்வை முற்றான தீர்வை ஆக்கப்படும்.

2006 புரட்டாதி 23 ஆம் திகதி

வரைபு
பவானி சற்குணராசா
வழக்காளியின் சட்டத்தரணி

இ.த.விக்னராஜா
மாவட்ட நீதிபதி
யாழ்ப்பாணம்

(c-483)

ஆலோசனை நல்லதாயிருந்தால் அதனை எவர் கூறினார் என்பது பற்றி கவலை கொள்ள வேண்டாம்.

--அப்துற்-றஹீம்

வலம்புரி

வெளிநாடுகளின் எச்சரிக்கையை எவரும் உதாசீனம் செய்யக் கூடாது

இலங்கைக்குச் செல்வது மிகவும் ஆபத்தானது என அமெரிக்கா தனது நாட்டுப் பிரஜைகளுக்கு எச்சரித்துள்ளது.

இதனிடையே பிரிட்டன் மற்றும் அவுஸ்திரேலியா ஆகிய நாடுகளும் தமது பிரஜைகளிடம் இலங்கைக்குச் செல்ல வேண்டாம் என கேட்டுக் கொண்டுள்ளன.

இலங்கைக்கு செல்ல வேண்டாம் என வெளி நாடுகள் தமது பிரஜைகளிடம் கேட்டுக் கொள் வதிலிருந்து இலங்கையில் பாரிய பிரச்சினை நிலவுகின்றது-இன்னமும் ஏற்படப் போகின்றது என்பதை நாம் ஊகித்துக் கொள்ள முடியும்.

சமாதானப் பேச்சுவார்த்தை எதிர்வரும் இரு பத்தியெட்டாம் திகதி நடைபெற இருக்கின்ற கட டத்திலேயே அமெரிக்கா இரண்டாவது தடவை யாக தனது நாட்டுப் பிரஜைகளிடம் இலங்கைக் குச் செல்ல வேண்டாம் என கேட்டுள்ளது.

அவ்வாறாயின் சமாதானப் பேச்சுவார்த்தை வெற்றி தர மாட்டாது என்பதை அமெரிக்கா நிறுத் திட்டமாக அறிந்துள்ளது என்றே பொருள் கொள்ள வேண்டும்.

அதேநேரம் இனப்பிரச்சினைக்குத் தீர்வு கா ணும்பொருட்டே சிறிலங்கா சுதந்திரக் கட்சியும் ஐக்கிய தேசியக் கட்சியும் கூட்டுச் சேர்ந்துள்ளதாக கூறினாலும் இரண்டு கட்சிகளின் கூட்டு ஏற்பட்ட சம நேரத்தில் அமெரிக்காவின் அறிவித்தலும் வெளியாகியுள்ளது.

அப்படியாயின் இரண்டு பிரதான கட்சிகளி னதும் கூட்டு பிரச்சினையை மேலும் வலுப்படுத் தும் போலவே தெரிகிறது.

அதாவது சமாதானப் பேச்சுவார்த்தைக்கு நாள் குறித்த பின்னர் தென்னிலங்கையில் இரு பிரதான கட்சிகளும் கூட்டுச் சேர்ந்த நிலை யில், வெளிநாட்டுப் பிரஜைகளை இலங்கைக்குச் செல்ல வேண்டாம் எனக் கூறுவது இலங்கை யில் பெரும் போர் வெடிக்கப் போகின்றது என்ப தற்கான முரசமாகவே கருதவேண்டும்.

நாளை மறுதினம் சுவிஸ்லாந்தின் தலைநகர் ஜெனீவாவில் அரசுக்கும் விடுதலைப்புலிகளுக்கும் இடையே நடைபெறவிருக்கும் பேச்சுவார்த்தை குழப்பத்தில் முடியுமாயின் இலங்கைத் தீவில் போர் வெடிப்பது உறுதி.

போர் வெடித்தால் அதனை தவிர்ப்பது-தடுப் பது யாராலும் முடியாத காரியமாகும். ஜெனீவாப் பேச்சுவார்த்தையில் எமக்கு நம்பிக்கையில்லை என விடுதலைப்புலிகளின் அரசியல் துறைப் பொறுப்பாளர் சு.ப.தமிழ்ச்செல்வன் கூறியிருந் தார்.

இதற்கு முன்னதாக வடக்குக் கிழக்கு மாகா ணங்கள் இணைக்கப்பட்டமை சட்டத்திற்கு முர ணானது என உயர் நீதிமன்றம் தீர்ப்பளித்துள் ளது.

இனப்பிரச்சினைக்கான பேச்சு என்பது வடக் குக் கிழக்கு இணைந்த மாகாணம் என்ற அடிப் படையில் இருந்தே ஆரம்பிக்கப்பட வேண்டும்.

ஆனால் வடக்குக் கிழக்கு இணைப்பிற்கு எதி ரான தீர்ப்பு உயர் நீதிமன்றத்தால் வழங்கப்பட் டுள்ள நிலையில், அரசியல் துறைப்பொறுப்பா ளர் சு.ப.தமிழ்ச்செல்வன் வெளியிட்ட நம்பிக்கை யீனம் சரியானதே.

இவற்றின் அடிப்படையில் நோக்கும் போது வெளிநாடுகளின் எச்சரிக்கைகளை நாம் உதா சீனம் செய்துவிட முடியாது.

பிரதான எதிர்க்கட்சியாக மாற ஜே.வி.பி. சட்ட ஆலோசனை

(கொழும்பு)

நாடாளுமன்றத்தில் பிரதான எதிர்க்கட்சித் தகுதியைக் கோருவது தொடர்பாக ஜே.வி.பி. சட்ட ஆலோசனைகளை மேற்கொண்டுள்ளதாகத் தெரியவருகிறது.

ஆளும் சுதந்திரக்கட்சியுடன் பிரதான எதிர்க்கட்சியான ஐக்கிய தேசியக்கட்சி உடன்பாட்டை மேற்கொண்டுள்ளதுடன் அமைச்சரவையில் சேர முடிபெடுத்துள்ளது.

இதனையடுத்து நாடாளுமன்றத்தில் பிரதான எதிர்க் கட்சி தகுதியைக் கோருவது குறித்த சட்டஆலோசனைகளில் ஜே.வி.பி. ஈடுபட்டுள்ளது. ஆளும் ஐக்கிய மக்கள் கூட்டமைப்பு அரசாங்கத்தில் இணைந்திருந்த ஜே.வி.பி. 2005 ஆம் ஆண்டு ஜூன் 16 ஆம் திகதி விலகிக் கொண்டது.

அதன் பின் ஜூன் 22 முதல் எதிர்க்கட்சி வரிசையில் ஜே. வி.பி. அமர்ந்து வருகின்றது. இந்நிலையில் ஆளும்கட்சி யுடன் ஐக்கிய தேசியக் கட்சி ஒப்பந்தம் செய்துள்ளதால் பிர தான எதிர்க்கட்சித் தகுதி அளிக்கக் கோருவது தொடர்பாக நாடாளுமன்றச் செயலாளருக்கு கடிதம் ஒன்றையும் ஜே. வி.பி. அனுப்பியுள்ளதாக செய்திகள் தெரிவித்தன. (ச-5)

இலங்கையின் முதல் பெண் ஆளுநர் ஜனாதிபதி முன்னிலையில் பதவியேற்பு

(கொழும்பு)

இலங்கை வரலாற்றில் முதன் முறையாக பெண் ஆளு நர் ஒருவர் நியமிக்கப்பட்டுள்ளார். தென்மாகாண ஆளுந ராக குமாரி பாலசூரிய என்பவர் நியமிக்கப்பட்டுள்ளார்.

நேற்று முன்தினம் அலரிமாளிகையில் ஜனாதிபதி மகி ந்த ராஜபக்ஷ முன்னிலையில் அவர் சத்ீயப் பிரமாணம் செய்து கொண்டார்.

தென்மாகாண ஆளுநராக பதவிப் பிரமாணம் செய்து கொண்ட அவர், வடமத்திய மாகாண ஆளுநர் ஜகத் பால சூரியவின் பாரியார் ஆவார்.

குமாரி பாலசூரிய சிறிலங்கா சுதந்திரக் கட்சியின் மகளிர் அணி செயற்குழு உறுப்பினர் என்பது குறிப்பிடத்தக்கது. (ச)

தெற்காசிய கல்வி ஆலோசகராக முன்னாள் ஜனாதிபதி சந்திரிகா நியமனம்

(கொழும்பு)

முன்னாள் ஜனாதிபதி சந்திரிகா குமாரதுங்க யுனெஸ்கோ அமைப்பின் தெற்காசியாவுக்கான சிரேஷ்ட கல்வி ஆலோ சகராக நியமிக்கப்பட்டுள்ளார்.

ஐ.நா.சபையின் செயலாளர் கொபி அனான் மற்றும் யுனெஸ்கோவின் பணிப்பாளர் கே மட்சூரா ஆகியோரின் அழைப்பின் பேரிலேயே அவர் இப் பதவியைப் பொறுப்பேற் றுள்ளதாக சந்திரிகா குமாரதுங்கவின் செயலகம் விடுத்துள்ள அறிக்கையில் தெரிவிக்கப்பட்டுள்ளது.

எனினும் அவர் இலங்கையில் கல்வி தொடர்பான ஆலோ சனைகளை வழங்கமாட்டார் என அந்த அறிக்கையில் தெரி விக்கப்பட்டுள்ளது. (ச)

நூல் கையளிப்பு

(யாழ்ப்பாணம்)

சுவாமி விவேகானந்தர் நூற்றாண்டுப் பதிப்பான திருக் குறள் ஆராய்ச்சி நூல் நாளை வெள்ளிக்கிழமை காலை நெல்லியடி மகாவித்தியாலய அதிபர் எஸ்.சேதுராஜாவிடம் பருத்தித்துறை ஸ்ரீ ராமகிருஷ்ண சாரதா சேவாச்சிரமத்தின் தலைவர் சுவாமி சித்ரூபானந்தாவால் கையளிக்கப்படவுள் ளது. (ச-133)

ஐக்கிய நாடுகள் நினைவு தினம்

(யாழ்ப்பாணம்)

சர்வதேச ஐக்கிய நாடுகள் நினைவு தினத்தினை முன்னி ட்டு யாழ்.லயன்ஸ் கழகத்தின் ஆதரவில் யாழ். இந்து மகளிர் கல்லூரியின் பொது மண்டபத்தில் இன்று காலை 9 மணிக்கு விசேட சொற்பொழிவு நடைபெறவுள்ளதாக யாழ்.லயன்ஸ் கழத்தின் தலைவர் லயன் டி.எஸ்.லெனாட் தெரிவித்தார்.

இந்நிகழ்வில் யாழ்.பல்கலைக்கழகத்தின் அரசியல் விஞ் ஞானத் துறையின் சிரேஷ்ட விரிவுரையாளர் கலாநிதி கே. ரகுநாதன் 'சர்வதேச சமாதானத்தையும் பாதுகாப்பையும் பேணுவதில் ஐ.நா.வகிக்கும் பங்கு' என்னும் தலைப்பில் சொற்பொழிவாற் றவுள்ளார். (ச-134)

நூலகமும் தகவல் விஞ்ஞானமும் டிப்ளோமா பரீட்சைகள்

(யாழ்ப்பாணம்)

இலங்கை நூலக சங்கத்தினால் யாழ்ப்பாண நிலையத்தில் நடாத்தப்பட்டு வரும் நூலகமும் தகவல் விஞ்ஞானமும் டிப் ளோமா கற்கை நெறிக்கான பரீட்சைகள் எதிர்வரும் 28 ஆம் திகதி முதல் நடைபெறவுள்ளன.

பரீட்சைக்கான அனுமதி அட்டைகளை யாழ். நிலைய ஒருங்கிணைப்பாளரிடம் பெற்றுக் கொள்ளுமாறு பரீட்சார் த்திகள் அறிவுறுத்தப்படுகின்றனர்.

எதிர்வரும் 28 ஆம் திகதி நூலகமும் தகவல் விஞ் ஞான மும் டிப்ளோமா கற்கை நெறிக்கும் 29 ஆம் திகதி தரம் 2 பகுதி II (2004/2005)-மீள் பரீட்சையும் 4 ஆம் திகதி நூல கமும் தகவல் விஞ்ஞானமும் டிப்ளோமா கற்கை நெறி க்கும் மறுநாள் தரம் 1(2005 /2006)-விசேட பரீட்சையும் நடைபெறும் என இலங்கை நூலக சார்பாக யாழ்.நிலைய ஒருங் கிணைப்பாளர் திருமதி கல்பனா சந்திரசேகர் தெரி வித்தார். (ச)

புரிந்துணர்வு ஒப்பந்தத்திற்கு இரு அமைச்சர்கள் எதிர்ப்பு

(கொழும்பு)

ஐக்கிய தேசியக் கட்சியுடனான புரிந்துணர்வு ஒப்பந்தத் திற்கு எதிர்ப்புத் தெரிவித்து ஆளும் சுதந்திரக் கட்சியின் இரு அமைச்சர்கள் புரிந்துணர்வு ஒப்பந்தம்கைச்சாத்திடும் நிகழ் வைப் புறக்கணித்துள்ளனர்.

மகிந்தவுடன் நெருக்கமாக இருந்த அமைச்சர்கள் ஜெய ராஜ் பெர்னாண்டோ புள்ளே மற்றும் சிறீபதி சூரியராச்சி ஆகி யோர் கடந்த திங்கட்கிழமை நடந்த புரிந்துணர்வு ஒப்பந்தம் கைச்சாத்திடும் நிகழ்ச்சியைப் புறக்கணித்தனர்.

அந் நிகழ்வுக்கு முன்னதாக நடைபெற்ற அவசர அமைச் சரவைக் கூட்டத்தில் பங்கேற்ற ஜெயராஜ் பெர்னாண்டோ புள்ளே அதன் பின்னர் நடைபெற்ற நிகழ்வைப் புறக்கணித் ததாகவும் எதிர்ப்புத் தெரிவிக்கும் வகையிலேயே சிறீபதி சூரி யராச்சியும் நிகழ்ச்சியைப் புறக்கணித்துள்ளதாகவும் தெரி விக்கப்பட்டது.

இதேவேளை ஐ.தே.கவுக்கு முக்கிய நான்கு அமைச்சுக்கள் வழங்கப்படவுள்ளதாகக் கூறப்பட்டதையடுத்து தற்போதுள்ள அமைச்சர்களிடையே முறுகல் நிலை ஏற்பட்டுள்ளது. (ச-5)

போருக்கு எதிரான அமைப்பின் பேரணி நாளை களுத்துறையில்

போருக்கு எதிரான முன்னணி ஏற்பாடு செய்த பேரணி ஒன்று நாளை களுத்துறையில் நடைபெறவுள்ளது. நாட்டை பிரிக்காது அதிகாரத்தைப் பரவலாக்கும் தொனிப் பொரு ளில் இப் பேரணி நடைபெறவுள்ளதாக போருக்கு எதிரான முன்னணி தெரிவித்துள்ளது.

பிற்பகல் 2 மணிக்கு ஆரம்பமாகி களுத்துறை நகர சபை வரை இப் பேரணி நடைபெறவுள்ளது. இதன் முடிவில் கூட் டம் ஒன்றும் இடம்பெறவுள்ளது. (ச)

சடலத்தை இனங்காண கோரிக்கை விடுப்பு

(யாழ்ப்பாணம்)

வல்வெட்டித்துறை கொம்மாந்துறையில் நேற்று முன் தினம் சுட்டுக் கொல்லப்பட்ட இளைஞனின் சடலத்தை அடை யாளம் காண உதவுமாறு கோரப்பட்டுள்ளது.

இச் சம்பவம் தொடர்பாக நேற்று விசாரணைகளை மேற் கொண்ட பருத்தித்துறை நீதிவான் க.அரியநாயகம் சடலத் தை அடையாளம் காணும் பொருட்டு ஐந்து நாட்களுக்கு யாழ்.போதனா வைத்தியசாலையில் ஒப்படைக்குமாறு உத் தரவிட்டார். (ச-101)

நிவாரணங்கள் கிடைக்காமல் 50 ஆயிரம் அகதிகள் அவதி
உலக சுகாதார நிறுவனம் தெரிவிப்பு

(கொழும்பு)

இலங்கையில் அரச சார்பற்ற நிறுவனங்களின் நிவாரண உதவிகள் கிடைக்காமல் 50 ஆயிரம் அகதிகள் அவதிப்படு வதாக உலக சுகாதார நிறுவனம் தெரிவித்துள்ளது.

பாதிக்கப்பட்ட மூன்று மாவட்டங்களைச் சேர்ந்த 2 லட் சம் மக்கள் இடம்பெயர்ந்துள்ளனர். இவர்களில் 46 ஆயிரம் பேருக்கு எதுவித உதவியும் கிடைக்கப்பெறவில்லை என்று உலக சுகாதார நிறுவனத்தின் அறிக்கை ஒன்றில் தெரிவிக் கப்பட்டுள்ளது.

இலங்கையில் உள்ள சர்வதேச பணியாளர்கள் அவசர பணியில் ஈடுபட வேண்டும் என்றும் அந்த அமைப்பு கேட் டுக் கொண்டுள்ளது.

ஒகஸ்ட் மோதல்களையடுத்து தமிழீழ விடுதலைப்புலிக ளின் நிர்வாகப் பகுதிகளுக்குள் அரச சார்பற்ற நிறுவனங் கள் பணியாற்றுவதை இலங்கை அரசு தடை செய்துள்ளது.

ஐக்கிய நாடுகள் சபையின் நிறுவனங்கள் மற்றும் சர்வ தேச செஞ்சிலுவைச் சங்கத்தினர் மட்டுமே அந்தப் பகுதிக் குச் சென்று வருவதாக ஐ.நாவின்அறிக்கை ஒன்றில் தெரி விக்கப்பட்டுள்ளது. (எ-5)

கல்வியியற் கல்லூரிகளின் ஆசிரிய மாணவர்களுக்கு

(யாழ்ப்பாணம்)

நாட்டின் தற்போதைய சூழ்நிலை காரணமாக யாழ்.மாவட் டத்திலிருந்து வெளிமாவட்ட தேசிய கல்வியியற் கல்லூரிக ளுக்கு செல்ல முடியாத நிலையிலுள்ள ஆசிரிய மாணவர் களை இன்று காலை 11 மணிக்கு யாழ்.தேசிய கல்வியியற் கல்லூரிக்கு வருகை தருமாறு கல்லூரிப் பீடாதிபதி எஸ்.கே. யோகநாதன் கேட்டுள்ளார். (ச-9)

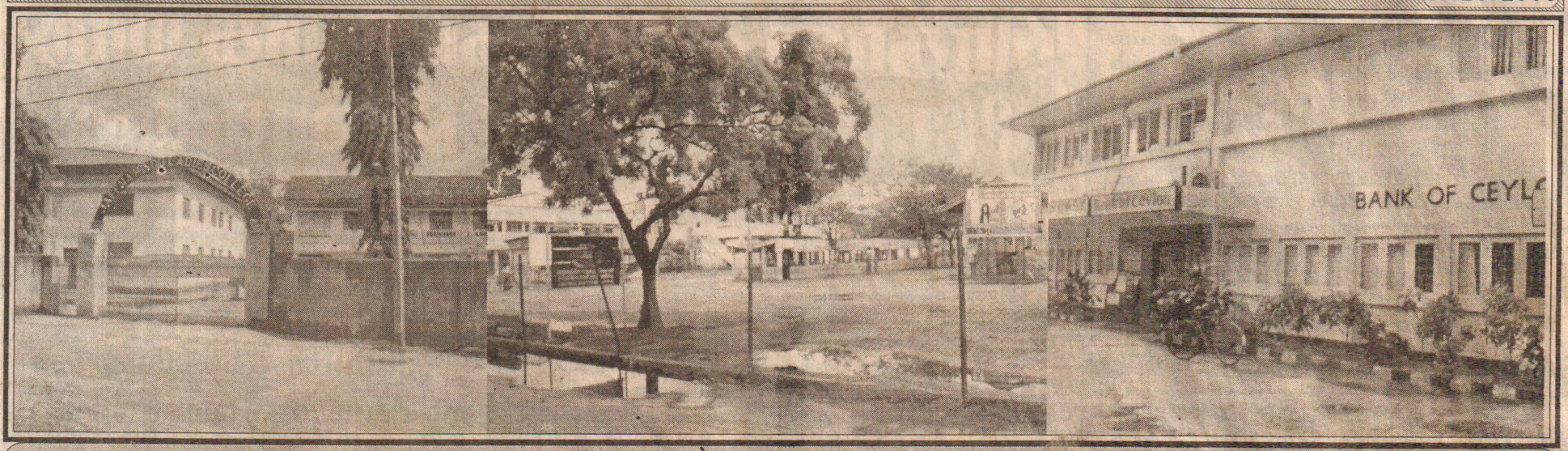

நேற்று மேற்கொள்ளப்பட்ட கதவடைப்பினால் யாழ்.நகரப் பகுதிகள் வெறிச்சோடிக் காணப்படுவதையும், பாடசாலைகள், வங்கிகள் மூடப்பட்டிருப்பதையும் படத்தில் காணலாம். (படங்கள்:- திலீவின்பன்)

இந்திய பாதுகாப்பு அமைச்சராக முன்னாள் கேரள முதல்வர் நியமனம்

(புதுடில்லி)

இந்தியாவின் புதிய வெளிவிவகார மற்றும் பாதுகாப்பு அமைச்சர்கள் பதவியேற்றுள்ளனர். புதிய வெளிவிவகார அமைச்சராக பிரணாப் முகர்ஜி நியமிக்கப்பட்டுள்ளார்.

மூத்த காங்கிரஸ் தலைவர்களில் ஒருவரான அவர் இதுவரை பாதுகாப்பு அமைச்சராகப் பணியாற்றி வந்தார்.

வெளிவிவகார அமைச்சராக இருந்த நட்வர்சிங்,ஈராக்கின் உணவுக்கு எண்ணெய் திட்டத்தில் நடந்ததாகக் கூறப்படும் ஊழலில் தொடர்பு இருப்பதாக கூறப்பட்ட குற்றச்சாட்டின் பேரில் கடந்த ஆண்டு நவம்பர் மாதம் பதவி விலகினார்.

கேரள மாநில முன்னாள் முதல்வர் ஏ.கே. அந்தோனி கர்பினட் அந்தஸ்தில் பாதுகாப்பு அமைச்சராக நியமிக்கப்பட்டுள்ளார்.

கர்நாடக மாநிலத்தைச் சேர்ந்த கன்னட நடிகரான அம்பரீஷ் செய்தி மற்றும் ஒலிபரப்புத்துறை பிரதி அமைச்சராக நியமிக்கப்பட்டுள்ளார்.லல்லு பிரசாத் யாதவ் கட்சியின் ஜெய்பிரகாஷ் நாராயண் யாதவ் நீர்வளத்துறை இணை அமைச்சராக நியமிக்கப்பட்டுள்ளார். (ச)

வவுனியாவில் ஹர்த்தாலின் போது...

வவுனியாவில் நேற்று கிளைமோர் தாக்குதல்

(வவுனியா)

வவுனியா இராசேந்திர குளம் பகுதியில் இடம் பெற்ற கிளைமோர் தாக்குதலில் படைச்சிப்பாய் ஒருவர் காயமடைந்துள்ளார்.

வீதி ரோந்துப் பணியில் ஈடுபட்டிருந்த இராணுவத்தினரை இலக்கு வைத்து நேற்று பகல் 12.30 மணியளவில் இத்தாக்குதல் மேற்கொள்ளப்பட்டுள்ளதாக தேசிய பாதுகாப்புத் தொடர்பான ஊடகத் தகவல்மையம் தெரிவித்துள்ளது. (ச)

அனைத்துக்கட்சி குழு நேற்று இந்தியா பயணம்

இலங்கையில் இனப்பிரச்சினைத்தீர்வுக்கு இந்திய பஞ்சாயத்து முறை குறித்து ஆராயவென அரசியல் கட்சிக்குழுவொன்று நேற்று இந்தியா புறப்பட்டது.

அமைச்சர் திஸ்ஸவிதாரணவின் தலைமையிலான அனைத்துக் கட்சிகளையும் உள்ளடக்கிய சுமார் 25 பேர் அடங்கிய குழுவினரே நேற்று இந்தியா புறப்பட்டனர். இவர்கள் அங்கு சென்று பல்வேறு அமைப்புக்களுடன் பேச்சுக்களில் ஈடுபடவுள்ளனர். (ச-5)

சு.க.-ஐ.தே.க. இணக்கப்...

இது தொடர்பாக கட்சி விடுத்துள்ள அறிக்கையில் மேலும் தெரிவிக்கப்பட்டுள்ளதாவது; எதிர்வரும் இரண்டு வருட காலத்திற்குள் அரசாங்கத்திற்கு முழுமையான ஆதரவினை வழங்குவதற்கு ஐ.தே.க.தீர்மானித்துள்ளது கடந்த ஜனாதிபதி தேர்தலில் ரணில் விக்கிரமசிங்க மக்கள் நிகழ்ச்சித்திட்டம் என்ற கொள்கை பிரகடனத்தை வெளியிட்டார்.

மகிந்த ராஜபக்ஷ இதற்கு முற்றிலும் எதிரான ஒற்றையாட்சியை அடிப்படையாகக் கொண்டு மகிந்த சிந்தனை கொள்கை பிரகடனத்தை முன்வைத்தார்.

பிரிவினவாத புலிப் பயங்கரவாதத்தை தோற்கடிப்பதற்கு மக்கள் நிகழ்ச்சித் திட்டத்தில் எந்த விதிகளும் இருக்க வில்லை. ரணில் விக்கிரமசிங்கவின் கடந்த ஆட்சிக்காலத்தின் போதே போர்நிறுத்த உடன்படிக்கை உருவாக்கப்பட்டு புலிகளின் கட்டுபாட்டுப் பகுதியும் ஏற்படுத்தப்பட்டது.இந்த உடன்படிக்கை புலிகளுக்குச் சார்பாக அமைந்தது. இது நாட்டின் சட்டத்திற்கு முரணானது என்று தற்போதைய ஜனாதிபதி தலைமையிலான அரசாங்கம் ஏற்றுக்கொண்டுள்ளது.

ஆனால்; ரணில் விக்கிரமசிங்க போர் நிறுத்த உடன்படிக்கையை மேலும் பலப்படுத்த வேண்டும் என்று உறுதியாகக் கூறுகின்றார்.அத்துடன் பொருளாதாரக் கொள்கைகளிலும் இரு பிரதான கட்சிகளுக்கிடையில் பாரிய வித்தியாசங்கள் காணப்படுகின்றன.

நாட்டின் ஒருமைப்பாட்டை பாதுகாப்பதற்கு எந்தவொரு விடயமும் உடன்படிக்கையில் குறிப்பிடப்படவில்லை. பயங்கரவாதத்தை தோற்கடிப்பது இரு பிரதான கட்சிகளும் முயற்சித்தால் நாங்கள் முழுமையான ஆதரவினை வழங்குவோம். மக்கள் அதற்கான இணக்கப்பாட்டையே எதிர்பார்க்கின்றனர்.

மாறாக புலிகளைப் பலப்படுத்தும் வகையில் பேச்சுவார்த்தைகளையும் இந்திய முறைமையிலான அதிகாரத்தை பகிர்வதற்குமான இணக்கப்பாட்டை மக்கள் எதிர்பார்க்க வில்லை என அவ்வறிக்கையில் தெரிவிக்கப்பட்டுள்ளது. (ச-5)

இராணுவத்தினரின் -55ரக டாங்கிகள்...

பட்டது. அதிலிருந்து வீழ்ந்து வெடித்த எறிகணை எந்த நாட்டினது தயாரிப் பென்று இராணுப்புலனாய்வுப் பிரிவு விசார ணை நடத்திவருகிறது.

கடந்த செப்ரெம்பர் முதல் வாரம் தமிழீழ விடுதலைப்புலிகளின் முதலாவது முன்னரங்கை இராணுவம் கட்டுப்பாட்டில் கொண்டு வந்தது. இதனைத் தொடர்ந்து வடமராட்சி கிழக்குக் கரையோரம் கிளாலி தொடக்கம் நாகர்கோவில் வரையிலான இராணுவ முதலாவது முன்னரங்க நிலைகளை விடுதலைப் புலிகள் தாக்கினர்.

கடந்த ஓகஸ்ட் 11 ஆம் நாள் மாலை தொடக்கம் 10 நாட்களுக்கு மேலாக இந்தத்தாக்குதல் நடத்தப்பட்டது. இந்த சமரில் 182 இராணுவத்தினர் கொல்லப்பட்டனர். 800 இற்கும் மேற்பட்டோர் படுகாயமடைந்தனர்.

செப்ரெம்பர் தாக்குதலின்போது முன்னரங்க காவலரணில் இருந்து விலகிய புலிகள் இந்த டாங்கியை அல்லது டாங்கிகளையும் மீட்டுக்கொண்டு சென்றனர்.

முகமாலையில் ஒக்டோபர் 11ஆம் நாள் நடந்த சமரின்போது டாங்கி மூலமாக நேரடித் தாக்குதலை புலிகள் நடத்தினர். இதில் இராணுவம் ஆள் மற்றும் தளபாட வகையில் பாரிய இழப்பிற்குள்ளானது.

இராணுவத் தலைமையகத்தின் அறிக்கையின்படி 138 இராணுவத்தினர் கொல்லப்பட்டுள்ளனர். ஏறக்குறைய 600 பேர் படுகாயமடைந்துள்ளனர்.

குறிப்பாக கெமுனு வோட்ச் 5 ,முதலாவது விஜயபாகு படையணி மற்றும் 6வது கஜபாகு படையணி ஆகியவை அச்சமடைய வைக்கும் வகையிலான இழப்பை சந்தித்தன.

ஆர்.எஸ்.எஃப் எனப்படும் ரிசர்வ் ஸ்ட்ரைக் படையணியுடன் இணைந்த ஏயர் மெபையில் படையணிக்கு பலத்த சேதம் ஏற்பட்டது. சிறப்புப்படையணிகள்,தளபதிகள் மற்றும் எயர் மெபையில் இராணுவத்தினரை உள்ளடக்கியது ஆர் எஸ்.எஃப். இதற்கு இணையாக கவலையளிக்கக்கூடியது என்னவெனில் 4 ரி 55 ரக யுத்த டாங்கிகளும் 2 உக்கிரேன் தயாரிப்பான பி.எம்.பிகளும் ஒக்டோபர் 11 ஆம் நாள் சமரில் தமிழீழ விடுதலைப்புலிகளால் அகற்றப்பட்டுள்ளன.

இவற்றில் ஏதேனும் ஒன்றை தமிழீழ விடுதலைப்புலிகள் தங்களது நடவடிக்கைகளுக்காக கைப்பற்றியிருக்கக்கூடும் என்று கூறப்படுகின்றது என அச் செய்தியில் தெரிவிக்கப்பட்டுள்ளது. (எ-1)

எரிபொருட்களின்...

ஒருலீற்றர் 2 ரூபாவாலும் குறைக்கப்படவுள்ளது. பெற்றோலிய பொருட்களின் விலையில் ஏற்பட்ட விலைமாற்றமே எரிபொருட்களின் விலைக்குறைப்புக்குக் காரணம் என அவர் தெரிவித்தார். (ச)

கிழக்கு...

அப் பிரதேசத்தின் பல்வேறு இராணுவ அதிகாரிகளும் கலந்து கொண்ட கூட்டத்தில் பாதுகாப்புத் தொடர்பிலான உத்தரவுகளை இராணுவத் தளபதிகள் வழங்கியதாக இராணுவத்தரப்பின் செய்திகள் தெரிவிக்கின்றன. (ச-5)

அரச பேச்சுக்கு...

நேற்று பயணமாகினர்.

ஜெனீவாப் பேச்சுக்களில் இலங்கை போர்நிறுத்தக் கண்காணிப்புக்குழுத் தலைவர் லார்ஸ் ஜொஹான் சொல்பேர்க்,பேச்சாளர் தொர்பினூர் ஒமர்சன் ,நோர்வே சர்வதேச அமைச்சர் எரிக்சொல் ஹெய்ம் இலங்கைக்கான சிறப்புத்தூதுவர் ஜோன் ஹான்சன் பௌயர் ஆகியோரும் பங்கேற்கின்றனர். (ச-5)

இடம் பெயர்ந்த...

இந் நிதி தற்காலிக கொட்டில்கள், மருத்துவ வசதிகள், தூய நீர் வழங்கல், உலர் உணவுப் பொருட்கள் போன்ற வற்றுக்கு பயன்பட இருப்பதாக தெரிவிக்கப்படுகின்றது.

தற்போதைய நிலையில் இடம் பெயர்ந்தவர்களுக்கு உடனடி நிவாரணம் தேவைப்படுகிறது. இதனைக் கருத்தில் கொண்டு இந் நிதி யுதவி வழங்கவிருப்பதாக இலங்கைக்கான ஐரோப்பிய ஒன்றியத்தின் ஸ்தானிய ஜீலையன் வில்சன் பத்திரிகையாளர்களிடம் தெரிவித்தார். (ச-5)

வடக்கு-கிழக்குப்...

பூரண கதவடைப்பால் இயல்பு நிலை பாதிக்கப்பட்டிருந்ததாக அங்கிருந்து கிடைத்த செய்திகள் தெரிவித்தன.

இதேவேளை வவுனியாவில் நண்பகலுக்குப் பின்னர் ஒருசில கடைகள் திறக்கப்பட்டிருந்ததாகவும் சில வாகனங்கள் போக்குவரத்தில் ஈடுபட்டதாகவும் தெரிவிக்கப்பட்டது. இதேவேளை ஹர்த்தால் இடம் பெற்ற இராணுவக் கட்டுப்பாட்டுப் பகுதிகளில் இராணுவத்தினர் பாதுகாப்புக் கடமையில் ஈடுபட்டிருந்தாக தெரிவிக்கப்பட்டது. திருகோணமலையில் மேற்கொள்ளப்பட்ட ஹர்த்தாலினால் அனைத்து நடவடிக்கைகளும் ஸ்தம்பிதமடைந்திருந்ததாக தெரிவிக்கப்பட்டது.(ச-5,133)

பதவி வெற்றிடம்

1. பத்திரிகை மடிப்பவர்கள் (ஆண்கள்- இரவுக்கடமை)
2. பத்திரிகை விநியோகஸ்தர்கள் (ஆண்கள்)

வலம்புரி நிறுவனத்திற்கு 6 கிலோ மீற்றர் தூரத்திற்குள் வசிப்பவர்களாகவும், பத்திரிகை விநியோகிப்பவர்கள் சொந்த மோட்டார் சைக்கிள் வைத்திருப்பவர்களாகவும், சாரதி அனுமதிப்பத்திரம் உள்ளவர்களாகவும் இருத்தல் வேண்டும். அன்றியும் சைக்கிளிலும் விநியோகம் செய்யக்கூடியவர்களும் சுயவிபரங்கள் அடங்கிய விண்ணப்பத்துடன் அலுவலக நேரத்தில் நேரில் வரவும்.

இல.03, 2ஆம் ஒழுங்கை,
பிறவுண் வீதி,
யாழ்ப்பாணம்.

ஆளணி முகாமையாளர்,
வலம்புரி.

இப்பத்திரிகை வலம்புரி அன்.கோ ஸ்தாபனத்தாரால் இல.3 இரண்டாம் ஒழுங்கை பிறவுண் றோட், யாழ்ப்பாணம் என்னும் முகவரியிலுள்ள அவர்களது அச்சகத்தில் 26.10.2006 இல் அச்சிட்டுவெளியிடப்பட்டது.