விலை சதம் 25

ஈழநாடு

மலர்: 16 The Eelanadu இதழ்: 8

யாழ்ப்பாணம் மாசி 6 முஹறம் 24 திங்கட்கிழமை 18—2—74

போன்: 654 ஸ்தாபிதம் 1927
எழில் மிகுந்த
தங்க-வைர நகைகளுக்கு
ஹாஜியார்ஸ்
நகை மாளிகை
கஸ்தூரியார் வீதி, யாழ்ப்பாணம்.
தினை: 66 & 68, செட்டியார் தெரு, கொழும்பு-11.

அனுமதியின்றி அரிசி, நெல் எடுத்துச் செல்லத் தடை!

20 புசல் விவசாயிகள் வைத்திருக்கலாம்!!

கொழும்பு, ஞாயிறு

அனுமதியின்றி அரிசி நெல் ஆகியவற்றை எடுத்துச் செல்வதற்கு தடைவிதிக்கும் பூரணசட்டவிதிகள் இன்று நள்ளிரவு முதல் அமுலுக்கு வருகிறது,

அவசரகாலச் சட்டத்தின்கீழான இப்புதிய விதிகள் ஜனாதிபதியின் அங்கீகாரத்துக்கு அனுப்பப்பட்டுள்ளது.

ஒருஇடத்திலிருந்து மற்றொரு இடத்துக்கு அனுமதியின்றி அரிசியையோ, நெல்லையோ எடுத்துச் செல்வதற்கு இந்த விதிகள் மூலம் தடை விதிக்கப்பட்டுள்ளது

நெல்லைச் சேமித்து வைத்தல் விற்பனை செய்தல் போன்றவற்றுக்குத்தடை விதிக்கப்படிருப்பதாகவும், இது தொடர்பான பொறுப்புகள் உணவுவிநியோக உயர் அதிகாரிகளிடமும், ஆயுதப்படையிடமும் ஒப்படைக்கப்பட்டுள்ளதாக நெல்சந்தைப்படுத்தும் சபை அதிகாரியொருவர் தெரிவித்தார்.

நெல் உற்பத்தி செய்யப்படாதபகுதிகளில் வாழும் மக்களுக்கு மேலதிக அரைக் கொத்து அரிசி இன்றுமுதல் கிடைக்கும். இலவச அரைக் கொத்து அரிசியுடன் இந்தமேலதிக அரைக்கொத்து அரிசி ஒரு ரூபாமக்கு வழங்கப்படுமென்று தெரிகிறது. அநேகமாக நகர் புறங்களுக்கு இந்த அரைக் கொத்து மேலதிக அரிசி வழங்கப்படுமென்று அறியப்படுகிறது.

வருமானவரி செலுத்துவோர் 386வது கூப்பன்புள்ளியையும் மற்றவர்கள் 385 வது கூப்பன் புள்ளியை கொடுத்து இந்த மேலதிக அரைக் கொந்து அரிசியைப்பெறலாம்.

புதியசட்டவிதிப்படி விவசாயிகள் எவ்வித அனுமதியும் இன்றி 20 புசல் நெல்லையும், 10 புசல் அரிசியையும் தங்கள் சொந்தத் தேவைக்கு வைத்துக் கொள்ளலாம். மேலதிக நெல்லை நெற்சந்தைப்படுத்தும் சபைக்கு விற்கவேண்டும்.

அன்னதானம், சமய வைபவங்கள், திருமண விழாக்கள் போன்றவற்றுக்குத் தேவையான அரிசியை நெற்சந்தைப்

(5ம் பக்கம் பார்க்க)

மகாநாட்டு மரணங்கள்: இன்று காலை தீர்ப்பு

(யாழ்ப்பாணம், திங்கள்)

தமிழ் ஆராய்ச்சி மகாநாட்டுப் பரிசளிப்பு தினமான ஜனவரி 10-ந் திகதி மரணமான ஏழு பேரின் மரண விசாரணைத் தீர்ப்பு இன்று காலை வழங்கப்படவிருக்கிறது.

யாழ். நீதவான் நீதிமன்றத்தில் இன்று காலை நீதவான் திரு. கே. பாலகிட்ணர் தீர்ப்பு வழங்குவார்.

ஜனவரி 11-ந் திகதி காலை ஆரம்பமான இம்மரணவிசாரணை சுமார் ஒரு மாத காலம் நீடித்தது.

மரணவிசாரணையின்போது பொலிஸ் இன்ஸ்பெக்டர் திரு பத்மநாதன் [illegible] ஆஜர் செய்தார். மரணமானவர்களின் நலன்களைக் கவனிக்க சட்டத்தரணி எஸ். நடராசா ஆஜர் செய்திருந்தார்.

(க. அ)

2-வது கிரிக்கட் டெஸ்ட்

இங்கிலாந்து 251—5

கிங்ஸ்டன், பெப் 17

மேற்கிந்தியக் கோஷ்டிக்கும் இங்கிலாந்துக் கோஷ்டிக்கு மிடையில் ஆரம்பமான 2-வது டெஸ்ட் கிரிக்கெட் போட்டியின் 1-வது நாளான நேற்று முதலில் துடுப்பெடுத்தாடிய இங்கிலாந்துக்கோஷ்டி 5 விக்கெட்ரஷ்டத்துக்கு 251

(5ம் பக்கம் பார்க்க)

அபின் கடத்தல்

(யாழ்ப்பாணம், திங்.)

யாழ். நகரில் இடம்பெற்ற அபின் கடத்தல் ஒன்றை யாழ். காலால் பகுதியினர் சுண்டிக்குளிப் பகுதியில் முறியடித்தனர்

ஆனைக்கோட்டையைச் சேர்ந்த சபாரத்தினம் ராஜேந்திரன் என்பவர் 21120 கிராயின்ஸ் அபினை கார் ஒன்றில் கடத்த முயற்சிக்கையில் யாழ். காலால் பகுதியைச் சேர்ந்த பரிசோதகர் திரு. எம். மகேந்திரன், சார்ஜன்ட் திரு. கே. டி. குணதாசா, திரு. எம். ஏ. ஆர். செல்வநாயகம், திரு. ரி. ஜெயரத்தினம் ஆகியோர் அடங்கிய குழு மேற்படி நபரை கைதுசெய்து யாழ். பொலிஸில் ஒப்படைத்தது.

(தே. நி.)

35 ஆதனங்கள் ஐக்கியலாப நிதிச் சங்கத்திற்குச் சேரும்!

(யாழ்ப்பாணம், திங்)

யாழ்ப்பாணம் ஐக்கியலாபநிதிச் சங்கத்தின் பொறுப்பாளராக இருந்த காலஞ்சென்ற திரு. எஸ். கனகசபையின் உரித்தாளர்கள் 35 ஆதனங்களை திருப்பி சங்கத்திற்கு எழுதிக் கொடுக்க வேண்டுமென யாழ். மாவட்ட நீதிமன்றத்தில் நடந்த வழக்கில் தீர்ப்பளிக்கப்பட்டது.

ஐக்கியலாபநிதிச் சங்கத்தின் சிறுப்பராக இருந்த காலஞ்சென்ற திரு. கனகசபையின் உரித்தாளரான அவரது மனைவி திருமதி நாகம்மா, புதல்வர்கள் கே. கைலநாதன், கே. கதிர்காமநாதன், கே. கோபாலநாதன் ஆகியோர் அவர்களுக்குரிய 45 அசைவற்ற ஆதனங்களையும் அசைவுள்ள ஆதனங்களையும் விற்கவோ பாரதீனப்படுத்தவோ கூடாதென்றும் தடை உத்தரவு விதிக்கவேண்டுமென்றும் அவ்வாதனங்களையும் சங்கத்தின் பெயருக்கு எழுதிக் கொடுக்க வேண்டும் எனக் கோரி மேற்படி சங்க கலைப்பாளர் திரு. ரி. சண்முகரத்தினம் மனுவொன்றைத் தாக்கல் செய்திருந்தார். இம்மனுவில் வேறு சில கோரிக்கைகளும் அடங்கியிருந்தன.

இம்மனு [illegible] மாவட்ட நீதிபதி திரு. ஏ. [illegible] விசாரணை செய்யப்பட்டது.

மனுதாரான ஐக்கியலாப நிதிச்சங்கக் கலைப்பாளர் திரு. ரி. சண்முகரத்தினம் சார்பில் அட்வகேட் சர்வானந்தா, அட்வகேட் எஸ். கந்தசாமி ஆகியோர் புறக்டர் எஸ். திருநாவுக்கரசுவின் அனுசரணையுடன் ஆஜராகியிருந்தனர்.

எதிர் மனுதார் சார்பில் அட்வகேட் ஈ. ஆர். எஸ். ஆர். குமாரசாமி, புறக்டர் வி. யோகேஸ்வரன் அனுசரணையுடன் ஆஜராகியிருந்தனர்.

விசாரணையின்பின் வழங்கப்பட்ட தீர்ப்பில் கூறப்பட்டிருப்பதாவது:

(5-ம் பக்கம் பார்க்க)

யூகோஸ்லாவியர்கள் நாடு கடத்தப்பட்டனர்

கொழும்பு, திங்கள்

செலாவணி மோசடி வழக்கில் குற்றவாளிகளாகக் காணப்பட்டு நான்கு வருடக் கடூழியச் சிறைத்தண்டனை விதிக்கப்பட்டிருந்த யூகோஸ்லாவியர்கள் இருவரும் நாட்டைவிட்டு வெளியேற்றப்பட்டுள்ளனர்.

செலாவணி மோசடி சம்பந்தமாக விசாரணைசெய்த குற்றவியல் விசாரணைக்கமிஷன் திரு. ஸ்டீபன் கலயோவிக், டாக்டர் கிளிகோமிலாடன் ஆகிய இருவரையும் குற்றவாளிகளாகக் கண்டு 4 வருட கடூழியச் சிறைத்தண்டனை விதித்தது.

ஆனால் கடந்த வெள்ளிக்கிழமையன்று இவ்விருவரும் நாட்டைவிட்டு வெளியேற்றப்பட்டனர். இவர்களை வெளியேற்றுவதற்கான உத்தரவை பாதுகாப்பு வெளிவிவகார அமைச்சின் செயலாளர் திரு. டபிள்யூ. ரி. ஜயசிங்க கையெழுத்திட்டிருக்கிறார்.

இலங்கை அரசு மேற்கொண்ட முதன் முயற்சியின் பேரிலேயே இவர்கள் தேசப் பிரஷ்டம் செய்யப்பட்டனரேயன்றி யூகோஸ்லாவிய அரசு இதற்கான கோரிக்கைஎதையும் விடுத்திருக்கவில்லையென்றும் அரசாங்க அதிகாரி ஒருவர் தெரிவித்தார்.

இந்த இருவரும் யூகோஸ்லாவிய பொறியியல் நிறுவன

(2-ம் பக்கம் பார்க்க)

பிரதமர் இந்திரா சென்னை விஜயம்

சென்னை, பெப். 17

இந்திய பிரதம மந்திரி திருமதி இந்திரகாந்தி இன்று காலை சென்னை வந்து, பின்னர் பாண்டிச்சேரிக்குப் புறப்பட்டுச் சென்றார்.

விமான நிலையத்தில் கவர்னர் கே. கே. ஷா, அவரது துணைவியார், முதல்வர் திரு. மு. கருணாநிதி அவரது சகாமைச்சர்கள், திரு. காமராஜ், மத்திய மந்திரி திரு. சி. சுப்பிரமணியம் ஆகியவர்கள் பிரதமரை வரவேற்றனர்.

பிரதமர் பின்னர் ஹெலிகோப்டரில் பாண்டிச்சேரிக்குப் புறப்பட்டார். அவருடன் திரு. காமராஜரும் சென்றார். இன்னொரு ஹெலிகோப்டரில் திரு. சி. சுப்பிரமணியமும் இதர பிரமுகர்களும் சென்றனர்.

Digitized by Noolaham Foundation.
noolaham.org | aavanaham.org

சிறுவிளம்பரம்

விற்பனைக்கு

ஒருவருடைய பாவிப்பிலுள்ள C Y 6000 தொடர்பிலக்கமுடைய கில்பன்மிக்ஸ்கார் விற்பனைக்குண்டு. இரத்தினமாளிகை, ஆர்ஜி பில்டிங், கன்னாதிட்டி, யாழ்ப்பாணம். 987

ஆனைப்பந்தி ஒழுங்கையில் ஒரு பரப்பும் 1 குளி காணியும் விற்பனைக்குண்டு. விரும்புவோர் பொ. இராசரத்தினம், 123, அம்பலவானர், அத்தியடி, யாழ்ப்பாணம். 991

தேவை

20 வயதுக்குட்பட்ட ஆண்கள் வேலைக்குத் தேவை. மூன்று மாத பயிற்சிக்குப் பின் நாள் ஒன்றிற்கு ரூபா 3/- வழங்கப்படும். காலை 9 மணி முதல் 10-30 வரை நேரில் வரலாம். கொழும்பு ஸ்ருடியோ, யாழ்ப்பாணம். 986

தேவிபுரத்தில் 20 ஏக்கர் உறுதிக் காணி. 5 ஏக்கர் வயல், 15 தென்னை, காய்க்கிற ஒட்டு மாமரம் 125, கஜு 50. தி. கந்தசாமி, அளவெட்டி. 990.

மோட்டார் உதிரிப்பாகங்கள் இப்போது எம்மிடம் கணிசமான விலைகளில் பல்வேறுவகைப்பட்ட மோட்டார் வாகனங்களுக்கு உப உறுப்புகளும், உதிரிப்பாகங்களும் விற்பனைக்கு உண்டு என்பதை அறிவிப்பதில் மிக்க மகிழ்ச்சி அடைகின்றோம். யாழ்ப்பாண ஐக்கிய வியாபாரச் சங்கம், 420 ஆஸ்பத்திரி வீதி, யாழ்ப்பாணம். 980

யாழ்ப்பாணம்-நாவலர் வீதியில் கனகரத்தினம் மத்திய மகாவித்தியாலயத்துக்கு [illegible] விடு கட்டுவதற்கேற்ற இரண்டு பரப்பு விஸ்தீரணமுள்ள கட்டிடத்துடன் கூடிய எட்டு காணித்துண்டுகள் நல்ல தண்ணீரும் மின்சாரமும் போக்குவரத்து வசதிகளும் உள. விபரங்களுக்கு: த. லான்ட், இன்வெஸ்ட்மென்ஸ், 17, சப்பல் வீதி, யாழ்ப்பாணம். 971

வைத்தியம்

ஹோமியோபதி டாக்டர்களாக இன்றே முழுநேர, ஓய்வு நேர நேர்முக வகுப்புகளில் சேருங்கள். அதிபர், வட இலங்கை ஹோமியோபதி கல்லூரி, 74, சிவன் பண்ணை வீதி, யாழ்ப்பாணம். 919

மாங்குளத்தில் கோழிப்பண்ணைக்கு கமத்தொழில் அனுபவமுள்ள பத்து பயிற்சியாளர் தேவை. செலவுப்பணமும், ஆதாயப்பங்கும் கொடுபடும். இருபாலாரும் விண்ணப்பிக்கலாம். பிராஜ்கல் என்ரப்பிறைசஸ், தையல் முத்துமாளிகை, 213/1, மின்சாரநிலைய வீதி, யாழ்ப்பாணம். 954

கல்வி

நவீன முறையில் தையலும் சிகை அலங்காரமும் Scientific Dress Making and Hair Style பயிற்சிபெற்ற ஆசிரியர்களால் செய்முறைப் பயிற்சி விளக்கங்களுடன் நடைபெறும். விபரங்கட்கு தொடர்புகொள்ளவும்: 63, பருத்தித்துறை வீதி, ஆனைப்பந்தி, யாழ்ப்பாணம். 963

ஜி. சி. ஈ. 1974 ஆங்கில இலக்கியம். இலக்கணம் (Emma, English Poems, Macbeth, English Prose) ஆங்கிலப் பேச்சு (Spoken English) வீடுகளில் வந்து கற்றுக் கொடுக்கப்படும். இங்கிலிஷ் மோபைல் யூனிற். விளம்பர இல: 164 'ஈழநாடு' மேற்பார்த்து, யாழ்ப்பாணம். 164

வகுப்புகள்

தற்கால நவநாகரீகத்திற்கேற்றவாறு மெஷினால் பூ வேலை செய்யவும், விஞ்ஞான முறைப்படி உடைகளை தயாரிக்கவும், உங்கள் உடைகளை உங்கள் மனதிற்கேற்றவாறு தயாரிக்கவும் ஐந்து மாதத்துள் உங்களுக்கு பயிற்சி அளிக்கவும் தராதரப்பத்திரம் பெற விரும்புவோர் 1½ வருடப் பயிற்சி பெறவும் சிங்கர் தையல் மெசின் கம்பனி, ஆஸ்பத்திரி வீதி, யாழ்ப்பாணம். 989

இலவசம்

ஜி.சி.ஈ. (சாதாரண/உயர் தரங்களுக்கு) வர்த்தக, கலை, விஞ்ஞான பாடங்களைப் போதிக்கும் "நோ தேண் வெஸ்ட்" இன்ஸ்ரிரியூட்டார் கலண்டர்களை வழங்குகிறார்கள். முத்திரையிட்ட அஞ்சலுறையை 70, கச்சேரி நல்லூர் வீதி, யாழ்ப்பாணத்திற்கு அனுப்பவும். 194

கண்டெடுக்கப்பட்டது

இனம் தெரியாத நபர் ஒருவரால் விட்டுச்செல்லப்பட்ட ஒரு முழு மூடை கச்சான் கொமேர்ஷல் செக்கியுரிட்டி பாதுகாவலரால் எடுக்கப்பட்டு பொலிசில் ஒப்படைக்கப்பட்டுள்ளது. உரியவர்கள் கோரவும். கொமேர்ஷல் செக்கியுரிட்டி ஏஜென்ஸி, 35, பிரதான வீதி, யாழ்ப்பாணம். 988

FOR SALE

Motor Spares We have pleasure in announcing that we have now for sale a comprehensive stock of spares and accessories for various types of Motor Vehicles, at competitiveprices. THE JAFFNA CO-OPERATIVE STORES LTD. 420, Hospital Road, Jaffna. 981

விற்பனைக்கு

நல்ல நிலைமையிலுள்ள "வூல்சிலி" (சீனியர்) நீர் இறைக்கும் இயந்திரம் விற்பனைக்குண்டு. விலை விபரங்களை குறிப்பிட்டு, 28-2-74க்கு முன் விண்ணப்பிக்கவும். காலை 8-00 முதல் 4-00 வரை நீர் வேலி பாலர் பகல் விடுதியில் பார்வையிடலாம். தலைவர், சமுதாய முன்னேற்றக்கழகம், நீர்வேலி 623

போன் 410. ஸ்தாபிதம் 1939.
போட்டோ ஸ்ரற் (PHOTO STAT)
புளு பிறின்ற் (BLUE PRINT)
5 நிமிடத்தில் பெற்றுக்கொள்ள
கொழும்பு ஸ்ருடியோ
யாழ்ப்பாணம்

அக்குவாணஸ் கல்லூரி கணக்கியல் மாணவன் செல்வன் வசந்தகுமார் இராசலிங்கம்

எங்கள் கண்மணியை நல்லைக்கந்தன் ஆட்கொண்டருளிய ஓராண்டு நிறைவுதினம் 18-2-74திங்கட்கிழமை. மாலை கூட்டுப்பிரார்த்தனை நடைபெறும்.

நண்பர்களும் உறவினர்களும் தயவு செய்து சமுகம் தரவும்.

பெற்றோர், சகோதரிகள்.
270, பருத்தித்துறை வீதி, நல்லூர். 626

தேவை "வள்ளச்சாரதி"

பூநகரி ப. நோ. கூ. சங்கத்தின் கேரதீவு-சங்குப்பிட்டி துறைகளுக்கிடையில் வள்ளம் ஓடுதற்கு லைசென்சு உள்ள சாரதிகள் மட்டும் 20-2-74க்கு முன் விண்ணப்பிக்கவும்.

பொது முகாமையாளர், 625

இன்று ஆரம்பம்

மீசாலை, திங்கள்

பளை கிராம முன்னேற்றச் சங்கத்தின் ஆதரவில் பளை கி. மு. சங்க மண்டபத்தில் தையல், வீட்டுப்பணி ஆகியவை இலவசமாகக் கற்பதற்குரிய பயிற்சிப் பாடசாலை இன்று ஆரம்பிக்கப்படவிருக்கிறது. மேற்கு ஜெர்மனி இலங்கை அரசுக்கு கிராமமுன்னேற்றத் திட்டத்திற்கு அளிக்கப்பட்டிருந்து கிராம முன்னேற்றத் திணைக்களம் உபகரணங்களையும் ஆசிரியர்களையும் இப்பாடசாலைக்கு உதவுமெனத் தெரிகிறது. பளைக்காரியாதிகாரி திரு. ரி. மார்க்கண்டு, கி. மு சங்க உத்தியோகத்தர் திரு. ரி. குமாரசாமி இப்பாடசாலைக்கான ஒழுங்குகளை மேற்கொண்டுள்ளனர். (அ

யாழ். நகரில் மீண்டும் ரிக்ஷோ!

(யாழ்ப்பாணம், திங்கள்)

யாழ். நகரில் மீண்டும் ரிக்ஷோ வண்டிகளைக் காணக்கூடியதாயிருக்கிறது.

சில வருடங்களுக்கு முன்னனர் யாழ்ப்பாணத்தில் டாக்ஸிகளின் சேவை ஆரம்பிக்கப்பட்டதைத் தொடர்ந்து படிப்படியாக ரிக்ஷோவின் சேவை குறைந்தது. முற்றாக ரிக்ஷோவின் நடமாட்டம் மறைந்து போயிருந்தது.

பாடசாலைப் பிள்ளைகளை மட்டும் ஏற்றி வந்த ஒரு சில ரிக்ஷோக்களின் சேவையும் நிறுத்தப்பட்டது. இதன்பின்னர் டாக்ஸிகளின் சேவை நாளுக்கு நாள் அதிகரித்தது. பாடசாலைப் பிள்ளைகளுக்காக பாடசாலை பஸ்கள் சேவையில் ஈடுபட்டு வந்தன.

பெற்றோல் விலை அதிகரிப்பினால் பஸ், டாக்ஸிகள் கட்டணம் அதிகரித்ததைத் தொடர்ந்து மூலையில் முடங்கிக்கிடந்த ரிக்ஷோ மீண்டும் வீதிக்கு வந்துள்ளது!

கலாச்சாரத் துறைக்கு தனி அமைச்சு ஏன்?

சங்கானையில் அமைச்சர் விளக்கம்

சங்கானை, ஞாயிறு

"தமிழ் சிங்கள மக்களிடையே இணைப்பை கலைகலாச்சாரம் ஏற்படுத்தவேண்டும். இதில் அரசு எவ்வித பாகுபாடும் காட்டுவதில்லை. இந்த நோக்கத்துடனேயே கலாச்சாரப் பகுதிக்கெனப் பிரத்தியேக அமைச்சை அரசு நிறுவி நாட்டிலுள்ள சகல இன மக்களதும் கலைகலாச்சாரத்தை கட்டிக்காத்து வளர்க்க ஆவன செய்துவருகின்றது. நாடு பூராவும் தொகுதிவாரியாக இதற்கென கலாச்சார உத்தியோகத்தர்கள் நியமிக்கப்பட்டுள்ளனர்".

இவ்வாறு கலாச்சார அமைச்சர் திரு. எஸ். எஸ். குலதிலக சங்கானையில் கடந்த வெள்ளிக்கிழமை மாலை புதிதாக அமைக்கப்பட்ட கலாச்சார மண்டபத்தைத் திறந்து வைத்து பேசுகையில் கூறினார்.

வட்டுக்கோட்டை எம். பி. திரு. ஆ. தியாகராசா தலைமையில் விழா நடைபெற்றது.

கலாச்சார அமைச்சர் தொடர்ந்து பேசுகையில் குறிப்பிட்டதாவது:

பதவிஏற்றபோது அரசாங்கம் மக்களுக்குக் கொடுத்த வாக்குறிதிகளைப் படிப்படியாக நிறைவேற்றிவருகின்றது. அதன்படி ஒவ்வொரு சாகித்தியத்தாரின் கலைகலாச்சாரத்தை வளர்க்க எடுக்கும் முயற்சிகளில் ஒன்றுதான் வடபகுதியில் சங்கானையில் இன்று திறந்தவைக்கப்பட்டுள்ள இந்த கலாச்சார மண்டபம் இதனை பேணிக்காத்து அதன் பலாபலனை பெறுவது இப்பகுதி மக்களே.

மனிதன் உணவில் மட்டும் தங்கியிருப்பதில்லை. அவனுக்குகலைநிகச்சிகளும்வேண்டும்".

யாழ். மாவட்ட அரசாங்க அதிபர் திரு. விமல் அமரசேகரா தமிழில் பேசுகையில் "அரசாங்கம் கலாச்சார மண்டபத்திற்கென வழங்கிய ஐம்பதினாயிரம் ரூபாவில் சங்கானை ப. நோ. கூட்டுறவுச் சங்கம் மண்டபத்தைக் கட்டியது. இதற்காக கலாச்சார மந்திரிக்கு நன்றி கூற கடமைப்பட்டுள்ளோம்" என்றார்.

தொகுதி எம். பி. திரு. ஆ. தியாகராசா, சங்கானைப் பட்டினசபைத் தலைவர் வலி. மேற்கு கலாச்சார உத்தியோகத்தர் செல்வி பூ. விநாயகமூர்த்தி ஆகியோரும் உரையாற்றினர்.

ப. நோ. கூ. சங்கம் சங்கானை ப. சபை ப. நோ. கூ. சங்க தொழிலாளர் சங்கம் ஆகியன வரவேற்பளித்தன. (அ)

யூகோஸ்லாவிய....

[1-ம்பக்கத் தொடர்ச்சி]

மான இங்கிரா கொன்ஸ்ட் ரக்டரில் பணிபுரிந்தனர். பல ஆண்டுகள் இவர்கள் இலங்கையில் பணிபுரிந்துள்ளனர். இந்த இருவருக்கும் கடூழியச் சிறைத்தண்டனை விதிக்கப்பட்டிருந்ததுடன் பெருந்தொகை அபராதமும் விதிக்கப்பட்டிருந்தது.

விவசாய இரசாயனப் பொருட்கள்

விவசாயிகளே!

உங்கள் பயிர்களை நாசஞ்செய்யும் களை, பூச்சி கிருமி ஆகி வைகளிலிருந்து பாதுகாத்து அதிக விளைச்சலைப் பெறுவதற்குத் தேவையான சிறந்த மருந்து வகைகளைக் குறைந்த விலையில் பெற்றுக்கொள்ள இன்றே நாடுங்கள்.

ஜெனரல் ஏஜென்சீஸ் லிமிற்றட்
3, ஸ்ரான்லி வீதி, யாழ்ப்பாணம்.

அபிஷேகத் திரவியங்கள்

சந்தனக்குழம்பு
(மைசூர், அவுஸ்திரேலியா, சந்தனக் கட்டைகளால் தயாரிக்கப்பட்டவை.)

0 பழனி வாசனை விபூதி
0 அபிஷேக குங்குமம்
0 பஞ்சாமிர்த சாமான்கள்
0 நைவேத்திய சாமான்கள்
0 அஷ்டபந்தன மருந்து
0 அத்திபாரமிடும் பொருட்கள்
0 விவாக முகூர்த்த பொருட்கள்

வாசனை மிகுந்த தெய்வீக மணம் கமழும்

0 "ராதா" பத்மினி ஜவ்வாது பத்தி
0 99 & 999 ஜவ்வாது பத்தி
0 இந்திராணி பத்தி
0 சக்தி, பூஜா அகர் பத்திகள்
0 மட்டிப்பால் பத்திகள்

விளைவு சூடம் சாம்பிராணி
கோவில் தேவைகளுக்கான
சகல விதமான சாமான்களும் நிதானமான விலையில் எம்மிடம் பெற்றுக்கொள்ளலாம்
மற்றும் மருந்துகள், மருந்துச்சரக்குகள்
ஆயுள்வேத கூட்டுத்தாபனத்தாரின்
தயாரிப்புகள் மலிவாகக் கிடைக்கும்

எஸ். சுப்பிரமணியம்
அன் கொம்பனி
(மருந்து, மருந்துச்சரக்குகள் கோவில் அபிஷேகத்திரவிய வியாபாரம்)
53, கே.கே.எஸ்.றோட், யாழ்ப்பாணம். 160, செட்டியார் தெரு, கொழும்பு-11
போன்: 541, வீடு: 7068 போன்: 35825

Digitized by Noolaham Foundation
noolaham.org | aavanaham.org

"அரசின் திட்டங்களை எதிர்க்கட்சிகள் தடை செய்யலாகாது!"

ஜனநாயக அமைப்புப் பற்றி இந்தியப் பிரதமர் விளக்கம்

புதுடில்லி, பெப். 17

"ஜனநாயக அமைப்பு ஒன்றில் எதிர்க்கட்சிகளை அடக்கி ஒடுக்குவது சரியல்ல. அனுல் அரசாங்கத்தின் செயல் திட்டங்களைத் தடைசெய்யும் விதத்தில் எதிர்க்கட்சிகளும் நடந்து கொள்ளாமல் இருக்கவேண்டும்."

இந்திய பிரதம மந்திரி திருமதி இந்திரா காந்தி நிலைமையை நேற்று வெளியிட்டார்.

இந்திய பாராளுமன்றத்தின் பட்ஜட் கூட்டத் தொடர் ஆரம்பமாவதற்கு ஒரு நாள் முன்பதாக இந்தியாவின் சமீப காலமாக ஏற்பட்டுள்ள வன் முறைகள், குழப்பங்கள் தொடர்பாகக் கருத்து வெளியிடுகையிலேயே மேற்கண்டவாறு கொண்டார். நாட்டில் ஏற்பட்டுள்ள இவ தவிர்க்க முடியாத சூழ்நிலைகள் சில வற்றை எதிர்க்கட்சிகள் பயன் படுத்திக்கொண்டு மக்களை அழிவுப் பாதைக்கு இட்டுச் செல்ல முயற்சிசெய்கிறார்கள் என்று அவர் கண்டித்தார்.

ஜனநாயக அமைப்பு முறையின் கீழ் உள்ள அரசாங்கம் தான் மக்களின் நலனைப் பாதுகாக்கும் செயற்படும் என்று திருமதி காந்தி கூறினார்.

நாட்டின் சில பகுதிகளில் வெள்ளம், உணவுத் தட்டுப்பாடு போன்றவற்றால் ஏற்பட்டுள்ள இரண நிலைமையைப் பயன்படுத்திக்கொண்டு அதிலு எண்ணம்கொண்ட சில எதிர்க்

கட்சிகள்மக்களை அழிவுப்பாதைக்கே இட்டுச் செல்கிறார்கள் என்று பிரதமர் கண்டித்தார்.

குஜராத் மாநிலத்தில் அண்மையில் ஏற்பட்ட சம்பவங் களைச் சுட்டிக்காட்டிய அவர் இவைபோன்ற சம்பவங்கள் மேலும் நிகழாமலே ஏற்படுத்தும். வன்முறைகளால் பிரச்சினைகளைத் தீர்த்துவிடமுடியாது என்றார்.

ஜனநாயகத்தில் நேற்றைய மக்களின் குறைபாடுகளுக்குச் செவிமடுக்கமுடியும். எதிர்க் கட்சிகளை அடக்கக்கூடாதென்பது சரியே. ஆனால் அரசின் திட்டங்களை எதிர்க்கட்சிகளும் தடைசெய்யலாகாது என்றார்.

கூட்டுச்சேரா நாடுகள் பற்றி

சர்வதேச நிலைமைகள் பற்றியும் பிரதமர் இந்திரா குறிப்பிட்டார்.

கூட்டுச்சேரா நாடுகளுக்கு இடையில் பிளவை ஏற்படுத்தச் சில சக்திகள் முயற்சி செய்துவருவதாகப் பிரதமர் இந்திரா கண்டித்தார்.

லாகூரில் நடைபெறவிருக்கும் இஸ்லாமிய மகாநாட்டை இதற்குப் பயன்படுத்திக்கொள்ளச் சிலர் முயற்சித்திருக்கிறார்கள் என்றும் சம்பந்தாசம்பந்தமில்லாத சில விஷயங்களைக் கூட இந்த மகாநாட்டில் விவாதிக்க முயற்சியெடுக்கப்படுகிறதென்றும் அவர் கூறினார்.

பெரும்தொகையான முஸ்லிம்கள் இந்தியாவில் வாழ்கிறார்கள். இருந்தும் இந்த மகாநாட்டிற்கு இந்தியா அழைக்கப்படவில்லை என்று அவர் கவலை தெரிவித்தார்.

புதிய உதவிப்பொலிஸ் மா அதிபர்

(யாழ்ப்பாணம், திங்கள்)

வடபகுதியின் உதவிப் பொலிஸ் மா அதிபராக திரு. ஜி. ஏ. டி. ஏ. செனிவிரத்ன பொறுப்பேற்றுள்ளார். இவர் யாழ்ப்பாணம், மட்டக்களப்பு, திருகோணமலை ஆகிய பகுதிகளுக்கும் பொறுப்பாக இருப்பார்.

வடபகுதி உதவிப் பொலிஸ் மா அதிபராக முன்பு கடமை பற்றிய திரு. ஐ. வி. டி. எஸ். வான்டுவெஸ் அநுராதபுரம், மொனரகலை, கோகல ஆகிய பகுதிகளுக்கும் பொறுப்பாக இருப்பார். (த. மு)

கைகலப்பில் இருவருக்குப் பலத்தகாயம்

(மாவிட்டபுரம், ஞாயிறு)

வரட்டகைப்பணம் சம்பந்தமாக ஏற்பட்ட தகராறு கைகலப்பாகமாறி இரு நபர்கள் பலத்த காயத்திற்குள்ளான சம்பவம் ஒன்று மாவிட்ட புரத்தில் இடம் பெற்றுள்ளது.

மாவிட்டபுரத்தைச் சேர்ந்த பூகரவேலு என்பவரது வீட்டுக்கு அதேயூரைச் சேர்ந்த பி. சண்முகலிங்கம் என்பவர் வாடகைப்பணம் கேட்கப் போனதாகவும், அதைபடுத்து

விசேடபூசை நடந்தது

[ஊரதவு, ஞாயிறு]

தமிழரசுக்கட்சி மகாநாட்டின் இரண்டாம் பொதுக்கூட்டத்தில் இடம்பெற்ற அசம்பாவிதங்கள் காரணமாக மரண மடைந்த ஒப்பதின்மரினதும் ஆன்மசாந்திக்காக புன்குடுதீவு இளந்தமிழர் மன்றத்தினரால் புன்குடுதீவு பாடுவிடைச்சி அம்மன் ஆலயத்தில் விசேட பூஜை யும் ஒன்பது அருச்சனைகளும் செய்விக்கப்பட்டன.

தகவல் கொடுங்கள்

[மாவிட்டபுரம், ஞாயிறு]

கீரிமலை சிவன்கோவிலில் மாட்டப்பட்டிருந்த சுவர் மணிக்கூட்டை குறி நடமாடிய இரண்டுபேர் அகப்பட்டனர். இவர்களை ஊர்மக்கள் பிடித்துவைத்திருக்கிறார்கள். இம்மணிக் கூடு விற்பனைக்கு வந்தால் அது பற்றிப் பொலிசாருக்கு அறிவிக்குமாறு பொதுமக்களை கோவிலைச் சேர்ந்தவர்கள் பொலிசார் கேட்டுள்ளனர்.

'வெளிநாட்டுக்கு சுருட்டு ஏற்றுமதி செய்யவேண்டும்'

வாழ்ப்பாணம், திங்கள்

சுருட்டுக்கான வெளிநாடு களுக்கு ஏற்றுமதி செய்வதற்கான நடவடிக்கையை அரசாங்கம் மேற்கொள்ளவேண்டும் என்று கோரும் தீர்மானம் ஒன்று யாழ். மாநகர சபையில் கொண்டுவரப்படவுள்ளது.

இதற்கான முன்னறிவித்தலை திரு. ஆ. துரைராஜசிங்கம் கொடுத்துள்ளார். தீர்மானத்தின் விபரம் வருமாறு:

"சுருட்டுத் தொழில் இலங்கை எங்கும் மேற்கொள்ளப்படும் ஒரு பெரிய தொழிலாகும். சுருட்டுத் தொழிலை தமது ஜீவனோபாயத்தை நம்பி பல ஆயி[illegible] வருகிறார்கள். தற்சமயம் கூடிய தொழிலாளருக்கு அளிக்கப்பட்டிருப்பது போன்ற பாதுகாப்பை அரசாங்க உதவிகளை சுருட்டுத் தொழிலுக்கு இல்லை. ஆகவே இத்தொழில் நசிந்துபோகாது பாதுகாப்பளிக்கவேண்டியது அரசாங்கத்தின் கடமையாகும். விலைவாசி உயர்வால் சுருட்டுத் தொழிலாளர் கஷ்டங்களை அனுபவித்துவருவதோடு, வேலையில்லாத் திண்டாட்டத்தாலும் கடுமையாகப் பாதிக்கப்படுகிறார்கள். மேற்படி பாதிப்புக்களில் இருந்து சுருட்டுத் தொழிலைப் பாதுகாக்க வேண்டுமாயின் வெளிநாடுகளுக்குச் சுருட்டுக்களை ஏற்றுமதி செய்யக்கூடிய சாத்தியங்களைத் தீவிரமாக ஆராய்ந்து, அதற்கான ஒழுங்குகளை உடன் மேற்கொள்ளவேண்டும். யாழ்ப்பாணச் சுருட்டுக்களுக்கு வெளிநாடுகளில் மிகுந்த கிராக்கி இருப்பதால் நாட்டுக்கு அதிகம் தேவைப்படும் வெளி நாட்டுச் செலவாணியைச் சம்பாதிப்பதற்கும் அதிக வாய்ப்பு உண்டாகவே யாழ்ப்பாண [illegible] வெளி நாடுகளுக்கு ஏற்றுமதி செய்வதற்கு வேண்டிய நடவடிக்கைகளை மேற்கொள்ளும்படி இம் மன்றம் பிரதம அமைச்சரைக் கேட்டுக்கொள்ளுகிறது."

எகிப்து — சவூதி அரேபியா

வெளி மந்திரிகள் கிஸிங்கருடன் ஆலோசனை

வாஷிங்டன், பெப் 17

கோலாலம்பூரில் நடைபெறவிருக்கும் பகிரங்க மகாநாட்டில் பலஸ்தீனத்தில் ஏற்படுத்தப்படவேண்டிய சமாதானம் தொடர்பாக அமெரிக்கத் தலைவர்களுடன் ஆலோசனை நடத்துவதற்காக எகிப்திய, சவூதி அரேபிய வெளிநாட்டமைச்சர்கள் வாஷிங்டனுக்கு விஜயம் செய்துள்ளனர்.

மேற்காசியாவில் அமைதியை ஏற்படுத்துவிப்பது சம்பந்தமாகவும், கோலான் பிரதேசத்திலிருந்து படைவிலகல் செய்து கொள்வது தொடர்பாகவும் சிரியாவின் தரப்பிலான நிபந்தனைகளை இவர்கள் அமெரிக்க வெளிநாட்டமைச்சர் டாக்டர் கிஸிங்கருக்குத் தெரிவிப்பார்கள் என்று தெரிகின்றது.

பாலஸ்தீன மகாநாடு

பாலஸ்தீன விடுதலை இயக்கங்களில் மத்திய ஸ்தாபனத்தின் மகாநாடு டமாஸ்கஸில் ஆரம்பமாகியுள்ளது.

பாலஸ்தீன விடுதலை இயக்கங்கள் பலவற்றுக்குமிடையில் இருந்துவரும் கருத்துவேறுபாடுகளைத் தீர்த்துக் கொள்ள இந்த மகாநாட்டில் முயற்சி எடுக்கப்படும் என்று எதிர்பார்க்கப்படுகிறது.

இடமாற்றம் ரத்து

[சாவகச்சேரி, ஞாயிறு]

கச்சாய் அரசினர் வித்தியாலயத்திலிருந்து சாவகச்சேரி இந்துக்கல்லூரிக்கு இடமாற்றஞ் செய்யப்பட்டிருந்த பண்டிதர் கு. சிவராத்தினத்தின் இடமாற்றம் ரத்துச்செய்யப்பட்டுள்ளது. இவரின்சேவை கச்சாய் பாடசாலைக்குத் தேவையென பிரஸ்தாப பாடசாலைப் பெற்றோர் ஆசிரியர் சங்கம் வடமாகாணக் கல்வி அதிபதியிடம் கேட்டிருந்ததைத் தொடர்ந்து திரு. சிவராத்தினத்தின் இடமாற்றம் ரத்துச்செய்யப்பட்டுள்ளது.

பிரிட்டனும் குவைத்துடன் எண்ணெய் பேரம்!

குவைத், (பெப்.17)

அமெரிக்க யோசனைக்கு மாறாக பிரிட்டனும் தனிப்பட்ட முறையில் அரபுநாடுகளுடன் எண்ணெய் ஒப்பந்தம் செய்துகொள்ளும் பேரத்தில் ஈடுபட்டிருப்பதாகத் தெரிகின்றது. குவைத்துக்கு ஜனாதிபதி நிக்சனின் விஜயத்தை அடுத்து அமெரிக்கா பெறுவதற்கு பிரிட்டன் பேச்சு நடத்தியதாக வார்த்தை ஒரு செய்தி கூறுகின்றது.

அமெரிக்காவில் அண்மையில் நடைபெற்ற பிரதான எண்ணை மாநாட்டில் இம்மாதிரி தனிப்பட்ட ஒப்பந்தங்கள் செய்துகொள்ளலாகாதென்று வலியுறுத்தப்பட்டிருந்தது.

பிரான்ஸ் மேலும் ஒரு ஒப்பந்தம்

பிரான்சு தனிப்பட்டமுறையில் எண்ணெய் பெற்றுக் கொள்வதற்கான ஒப்பந்தம் ஒன்றை குவைத்துடன் செய்து கொண்டுள்ளது. ஏற்கனவே லிபியாவுடன் இப்படியான ஒப்பந்தம் ஒன்றை அதுசெய்து கொண்டுள்ளது.

குவைத்துக்கு மிராஜ் எண்டைவிமான விக்கூபுடன் வேறு ராணுவசாதனங்களை யும் வழங்க பிரான்ஸ் ஒப்பந்தம் கொண்டிருப்பதாகத் தெரி கின்றது.

இஸ்ரேல் எண்ணெய்க் குதத்திற்கு தீவைப்பு

டெல்அவிவ், பெப்17

டெல்அவிவிற்கு அருகே உள்ள எண்ணெய் சுத்திகரிப்பு நிலையமொன்று எண்ணெய்க்குதங்களில் பெரும் தீவிபத்தொன்று ஏற்பட்டுள்ளது.

அங்குள்ள பல குதங்களுக்கு தீ மூண்டு அதிலுள்ள எரிபொருளை விழுங்குவதாக பாலஸ்தீன விடுதலை இயக்கம் ஒன்று அறிவித்தது.

இஸ்ரேலியர் இதுபற்றி அறிவிக்கையில் சுத்திகரிப்பு நிலையத்தின் ஆய்வுகூடம் மட்டுமே தீவிபத்துக்குள்ளானதென்றும் வேறு சேதமேற்படவில்லை யென்றும் கூறினர். தீவிபத்துக்கான காரணம் தெரியவில்லை. நாசவேலை நடந்திருக்கலாம் என்பதும் மறுக்க முடியாது என்று அவர்கள் கூறினர்.

காணி விற்பனைக்கு

வெளிநாட்டில் வேலைவாய்ப்பு காரணமாக விற்பனைக்கு உள்ளது.

விபரங்கட்கு:
விளம்பரதாரர்,
76, ஆஸ்பத்திரி வீதி,
யாழ்ப்பாணம்.

621

Digitized by Noolaham Foundation.
noolaham.org | aavanaham.org

நடுநிசியில் திருட முயன்ற 3 சிறுவர்கள்

யாழ்ப்பாணம், திங். கந்தர்மடத்தடியில் இல வீடுகளில் நடுநிசிவேளையில் புகுந்து திருடமுயன்ற மூன்று சிறுவர்கள் வீட்டுக்காரரிடம் வகையாக மாட்டிக்கொண்டனர்.

பரந்தனைச் சேர்ந்த வடிவேலும், பருத்தித்துறையைச் சேர்ந்த சோமசுந்தரம், ஆரியகுளத்தைச் சேர்ந்த சந்திரராசா ஆகியோர்கள் தற்போது பொலிஸ் காவலில் வைக்கப்பட்டுள்ளனர். மூவரும் பத்து வயதுக்கும் பதினைந்து வயதுக்கும் உட்பட்டவர்கள் என்று பொலிசார் கூறினர்.

நேற்றிரவு சுமார் 2 மணியளவில் இவர்கள் ஒவ்வொரு வீடுகளாகப் புகுந்து திருட்டு வேலையில் ஈடுபட்டிருந்தபோது இவர்களை வீட்டுக்காரர் கையும் மெய்யுமாகப் பிடித்து பொலிசில் ஒப்படைத்தனர். குற்றத் தடுப்பு பொலிஸ் பொறுப்பதிகாரி திரு. திரு. ஜேம்ஸ் லயனல் செல்வராசா விசாரணையில் ஈடுபட்டுள்ளார்.

இடமாற்றங்கள்

சுச்சாவ் தெற்குப் பகுதிக்கு பதினொருவருட காலமாகக் கிராமசேவையாளராகக் கடமையாற்றிய திரு. வே. கணபதிப்பிள்ளை இவ்வாண்டு தொடக்கம் எழுதுமட்டுவாள் பகுதிக்கு மாற்றலாகிச் சென்றுள்ளார்.

0 0 0

(அனுராதபுரம், ஞாயிறு)
விவேகானந்த தமிழ் மகா வித்தியாலயத்திற்கடமையாற்றிய திரு. ஆ. நவரத்தினம் பதவியுயர்வுபெற்று நானாட்டான் அதிபராக கெக்கிராவ வெலிடிஸ்மிஷன் பாடசாலைக்கு இடமாற்றிச்சென்றுள்ளார்.

0 0 0

(ஒட்டுசுட்டான், ஞாயிறு)
கேப்பாப் கொலித்தியாலயத்தில் கடந்த மூன்றரைவருடங்கள் ஆசிரியராகக் கடமையாற்றிய கவிரத்தினம் திரு. முருகசூரியன் ஒட்டுசுட்டான் கற்சிலைமடு அரசினர் தமிழ்க் கலவன் பாடசாலைக்கு இம் மாதம் மூன்றாந்திகதி தொடக்கம் இடமாற்றம் பெற்றுள்ளார்.

0 0 0

(யாழ்ப்பாணம், திங்கள்)
மூளாய் தமிழ் கலவன் வித்தியாலயை உதவிஅதிபராயிருந்த அன்புக்கட்டு வி. வி. கே. ஆறுமுகம் இம்மாதம் தொடக்கம் கொக்குவில் ஞானபண்டித வித்தியாலய உதவி அதிபராக இடமாற்றஞ் செய்யப்பட்டுள்ளார். இவர் கடந்த டிசம்பர் மாதம் டிக்கோயாவில் தொடர்ந்து 40 நாட்களும் ஹட்டனில் தொடர்ந்து 10 நாட்களும் தொடர்ந்து காலக்ஷேபம் நிகழ்த்தியுள்ளார். (க)

1975 புனித ஆண்டு

பருத்தித்துறை, ஞாயிறு
"1975ம் ஆண்டைப் புனித ஆண்டாகப் பிரகடனப்படுத்தியுள்ளார் ஆறாவது சின்னப்பர் பாப்பரசர். இப்புனித ஆண்டின் முக்கிய நோக்கம் ஒப்புரவாகுதலும் மறுமலர்ச்சியுமாகும். புனித ஆண்டின் குறிக்கோள்கள் பற்றி இலங்கையின் ஆயர்சபை வெளியிட்டுள்ள திருமுகத்தில் தெளிவாக விளக்கப்பட்டுள்ளது.

யாழ்ப்பாண மறைமாவட்ட மேற்றிராணியார் அதி வந்தனைக்குரிய கலாநிதி பி. தியோகுப்பிள்ளை புனித தந்தை மாதாவின் திருச்சொரூப யாத்திரை, கத்தோலிக்க விசாரணைப் பவிகளைத் தரிசிக்க இருப்பதை முன்னிட்டு விடுத்துள்ள சுற்றுநிருபத்தில் இவ்வாறு கூறியுள்ளார்.

இன்றைய பலன்

திங்கள் (18-2-74)

மேஷம்: உங்கள் இன்பத்தாக் குறையும். நீண்டநாள் பிணி தீர்த்திக்காவதற்கும் இடமுண்டு.

ரிஷபம்: துன்பத்தின் திமலாட்டம் உங்களைத் தொடரும். இன்று அதிக பேச்சைத் தவிர்த்துக் கொள்ளவும்.

மிதுனம்: குடும்பஸ்தர்களின் வாழ்வில் குதூகலம் தென்படும். உறவினர்களின் ஆதரவு தாராளமாகக்கிடைக்கும்.

கடகம்: தென்றலும் நீரோட்டமாகும். குடும்பத்தில் சில பிரச்சனைகள் தோன்றக்கூடும். பொறுமை வேண்டும்.

சிம்மம்: பிதாவழி மூலம் பெருமை தரும் சம்பவங்கள் இடம்பெறும். பெரியோர்களின் சகாயத்தால் மதிப்பு உயரும்.

கன்னி: புண்ணிய காரியங்களில் அதிக ஈடுபாடு ஏற்படும். பொதுத்துறையில் அதிக ஆர்வம் காட்டுவீர்கள்.

துலாம்: பண வருவாயில் நல்ல திருப்பம் ஏற்படும். விருந்தினர்கள் வருகை மகிழ்ச்சியைத் தரும்.

விருச்சிகம்: உறவு முறைகளில் நல்ல முன்னேற்றம் காணப்படுகின்றது. பழநுள்ள ஆதரவொன்று இன்று உங்களுக்குக் கிடைக்கலாம்.

தனுசு: அவசர முடிவின் மூலம் ஆபத்தை விலை கொடுத்து வாங்குவீர்கள். மனதில் அமைதி குன்றும்.

மகரம்: இலட்சியவாதிகளுக்கு இன்று நெருப்பான தினம். உங்களையும் பெருமையில் புதியபாதை தென்படும்.

கும்பம்: உன் வீட்டிலேயே பூசல்கள் அதிகரிக்கும். பிள்ளைகளுக்கு உடல்நலமும் பாதிக்கப்படலாம். சுகாதாரம் நன்று.

மீனம்: கடந்தகால நினைவுகளுக்கு மகிழ்ச்சி தரலாம். விவசாயிகளுக்கு இன்று ஒரு சோதனைக் காலமாகும்.

சோதிடக் கலாநிதி
[illegible]

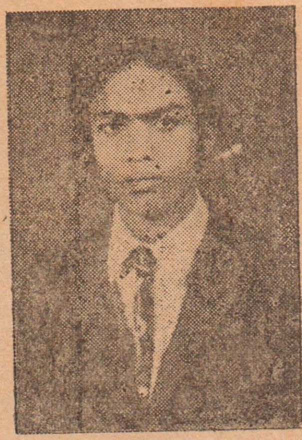

கணக்கியல் பயில்வதற்கு லண்டன் பயணமானார்

இணுவிலையைச்சேர்ந்த திரு. ஆறுமுகம் குமாரவேல் லண்டன் பயணமானார். இவர் ஐந்துவருடகாலம் அங்கு தங்கியிருந்து கணக்கியல் துறையில் பட்டம் பெறுவதோடு, சாரணியம், முதலுதவி ஆகியவற்றுத் துறைகளிலும் பயிற்சிபெறுவார்.

இலங்கை சாரணிய சங்கத்தால் சாரண ஆசிரியராக நியமிக்கப்பட்ட இவர், இணுவில் காங்கேசன்துறைப் பிரிவுகளில் சென். ஜோன் முதலுதவிச் சங்கப் பொறுப்பாளராகப் பணியாற்றியதுடன், நான்காவது உலகத் தமிழாராய்ச்சி மாநாட்டிலும் முதலுதவிப் பொறுப்பதிகாரியாகத் தொண்டு செய்தார். சிறந்த சமூக சேவையாளரான இவர் ஒரு சமயச் சொற்பொழிவாளருமாவார்.

தெல்லிப்பழை காங்கேசன்துறை நடேஸ்வராக் கல்லூரி, கொழும்பு தொழில் நுட்பக் கல்லூரி ஆகியவற்றின் பழைய மாணவரான இவர், இணுவிலை மூன்னாளைச் சேர்ந்த ஓய்வு பெற்ற விதானையார் திரு. ஆறுமுகத்தின் புதல்வராவார்.

ஈழத்துச் சிதம்பரத்தில் சிவராத்திரி விழா ஏற்பாடு

யாழ்ப்பாணம், திங்கள்
காரைநகர் ஈழத்துச் சிதம்பரத்தில் இம்முறை மகாசிவராத்திரி விழா மிகப் பரந்த அடிப்படையில் கொண்டாடப்படவிருக்கிறது. இதற்கான ஏற்பாடுகளை ஆதீன கர்த்தாக்கள் திரு. அ. ஆண்டி ஐயா, திரு. து. முருகேசு ஆகியோரின் அனுசரணையுடன் விழா அமைப்பாளர் நொச்சிகாமம் மு. பொன்னுத்துரை கவனித்துவருகிறார்.

திருக்கேதீஸ்வரத்திற்கு இம்முறை விசேஷ பஸ் போக்குவரத்து இல்லாததால் யாழ்ப்பாணப் பகுதி மக்கள் இம்முறை பெரும்பாலும் ஈழத்துச் சிதம்பரத்தை நாடுவர் என எதிர்பார்க்கப்படுகிறது. திருக்கேதீஸ்வரத்திற்கு இம்முறை பாடசாலை மாணவர்களுக்கென விடப்பட்ட பஸ் சேவையுமில்லாததைத் தொடர்ந்து சாவகச்சேரி மகளிர் கல்லூரி மாணவிகள் ஈழத்துச் சிதம்பர சிவராத்திரி விழாவில் கலந்துகொண்டு பண்ணிசை விருந்தளிக்கவிருக்கின்றனர்.

நாளை மறுதினம் மாலை 5 மணிக்கு விசேஷ அபிஷேக ஆராதனைகளுடன் விழா ஆரம்பமாகும். திரு. ஆ. தியாகராசா எம். பி. ஆரம்ப உரைநிகழ்த்துவார். வித்துவான் மு. சபாரத்தினத்தின் சொற்பொழிவும், திருமதி ராஜேஸ்வரி பொன்னம்பலத்தின் பக்திப் பாடல்களும், சங்கீதபூஷணம் சு. க. கணபதிப்பிள்ளை, சாவகச்சேரி மகளிர் கல்லூரி மாணவிகள் ஆகியோரின் பண்ணிசை விருந்தும், அளவையூர் அருட்கவி சீ. விநாசித்தம்பியின் சங்கீதகாலட்சேபம், நீர்வேலி மத்தளை ஓத்து இளைஞர் மன்றத்தினரின் வில்லிசை, சங்கீதபூஷணம் திருமதி பூமணி இராசரத்தினத்தின் இன்னிசை முதலிய நிகழ்ச்சிகள் இடம்பெறும். மறுநாட் காலை 7 மணிக்கு சுவாமி கடற்கரைக்குத் தீர்த்தமாடச் செல்வார். (அ)

நிகழ்ச்சிகள் இடம்பெறும். அன்று இரவு கோவிலில் நடைபெறும் புனருத்தாரணக்குழு அமைப்பில் கலந்துகொள்ளுமாறு அடியார்கள் வேண்டப்பட்டுள்ளனர். (அ)

தங்கப்பதக்கம் வழங்கிக் கௌரவிப்பு

(யாழ்ப்பாணம், திங்கள்)
இளம் நாதஸ்வர கலைஞர் கானதிலகம் எஸ். கே. குமாரதாஸ் தங்கப்பதக்கம் வழங்கிக் கௌரவிக்கப்பட்டார். யாழ்ப்பாணம் கடைத்தெரு வேம்படி ஸ்ரீ சித்திவிநாயகர் ஆலய பூர்த்திவிழாவன்று உதயசூரியன் நாடகமன்றச் சார்பில் திரு. சோ. சிவரத்தினம் தங்கப்பதக்கத்தை வழங்கிக் கௌரவித்தார்.

புராணபடிப்பு

(ஆனைக்கோட்டை, ஞாயிறு)
"நம்து நாட்டில் ஏற்பட்டுள்ள கஷ்டநிலைகள் யாவும் நீங்கி அமைதிநிலை ஏற்படும் பதற்காக யாழ். சாந்தையர் மடம் ஸ்ரீ கற்பகவிநாயகர் கோவிலில் தைப்பூசத்தினத்தன்று கந்தபுராண பாராயணம் ஆரம்பமாகி தினமும் மாலை புராணபாராயணத்தை சைவப்புலவர் ஆசிரியர் திரு. வ. கந்தசாமி நிகழ்த்திவருகிறார்.

உபசபாநாயகர்

அ. தி. மு. கவில் சேர்ந்தார்

சென்னை, பெப். 17
தமிழ் நாடு சட்டசபை உதவி சபாநாயகரும் தி. மு. கழக உறுப்பினருமான திரு. சீனிவாசன் அ. தி. மு. க. வில் சேர்ந்து விட்டார். இத்தகவலை இன்று சென்னையில் அவர் வெளியிட்டார்.

தெல்லிப்பளை ஆஸ்பத்திரி நிர்வாகிகள்

யாழ்ப்பாணம், திங்கள்
தெல்லிப்பழை ஐக்கிய வைத்தியசாலைச் சங்கத்தின் நிர்வாகிகளுக்கு எதிராகக் கொண்டுவரப்பட்ட நம்பிக்கையில்லாப்பிரேரணை பெரும்பான்மைவாக்குகளால் நிறைவேறியதைத் தொடர்ந்து புதிய நிர்வாகிகளாகப் பின்வருவோர் தெரிவுசெய்யப்பட்டுள்ளனர்.

தலைவர்: திரு. எம். சின்னத்தம்பி, உபதலைவர்கள் ஆர். தாமோதரம்பிள்ளை, எஸ். சின்னத்தம்பி, காரியதரிசி: திரு. சி. எஸ். கார்த்திகேசு, தனாதிகாரி: திரு. ஈ. பாலசுப்பிரமணியம்.

நிர்வாகசபை உறுப்பினர்களாக பின்வருவோர் தெரிவுசெய்யப்பட்டனர்: திருவாளர்கள் வி. சுப்பிரமணியம், பி. வி. நடராசா, பி. கனகரத்தினம், வி. செல்லையா, எஸ். இலங்கைநாயகம், கே. இராமச்சந்திரன், கே. பொன்னையா, எஸ். கந்தசாமி, என். திருநாவுக்கரசு, ச. கனகரத்தினம், என். பாலகணேசன், வி. தம்பிப்பிள்ளை, சி. நடராசா, எஸ் வன்னியசிங்கம், டாக்டர் சி. எஸ். வன்னியசேகரம், திருமதி சி. மகாசிவம்.

சங்க உபவிதிப்படி பழைய நிர்வாகிகள் எவரும் புதிய நிர்வாகச்சபைக்கு தெரிவு செய்ய அனுமதிக்கப்படவில்லை. (க)

சங்கச் செய்திகள்

யாழ்ப்பாணம், திங்கள்
தொங்கடைடி சனசமூகநிலைய 25 வது ஆண்டுவிழா, நிலைய மண்டபத்தில் திரு. த. பொன்னம்பலம் தலைமையில் நடைபெற்றது. பின்வருவோர் நிர்வாகிகளாகத் தெரிவுசெய்யப்பட்டனர்:

தலைவர்: திரு. க. இராசலிங்கம், உப தலைவர்: திரு. க. கனகலிங்கம், செயலாளர்: திரு. வ. கதிரமலை, உப செயலாளர்: திரு. மு. நடராசா, தனாதிகாரி: திரு. த. பாலரத்தினம், கணக்காளர்கள்: திருவாளர்கள் நா. இராசகுலம், க. நவராசா.

நிர்வாகசபை உறுப்பினர்களாக 10 பேர் தெரிவுசெய்யப்பட்டனர்.

0 0 0

(வண்ணார்பண்ணை, திங்கள்)
உரும்பராய் சைவத்தமிழ் வித்தியாலயப் பெற்றோர் ஆசிரிய சங்க வருடாந்தப் பொதுக்கூட்டம் நடைபெற்றபோது புதுவருட நிர்வாகிகளாக பின்வருவோர் தெரிவுசெய்யப்பட்டனர்.

தலைவர்: திரு. ச. கதிரவேலு அதிபர், உப தலைவர்: திரு. சு. தருமலிங்கம், செயலாளர்: திரு. அ. கிருஷ்ணராசா, துணைச் செயலாளர்: திரு. க. பாலசுப்பிரமணியம். நிர்வாகசபையும் தெரிவானது.

ஃ ஃ ஃ

பாற்பொருள் முகவையாளர் சங்கம்

[கல்வியங்காடு, ஞாயிறு]
வட இலங்கை பாற்பொருள் உற்பத்தியாளர் [illegible] சங்கத்தின் நடப்புவருட நிர்வாகிகளாகப் பின்வருவோர் தெரிவுசெய்யப்பட்டனர்.

தலைவர்: திரு. த. கனகராசா, உபதலைவர்: கே. தனபாலசிங்கம், நிர்வாகக் காரியதரிசி: சி. நாகராசா, கௌரவ எண்பரிசோதகர்: எஸ். கதிரேசு. மேலும் ஏழுபேர் கொண்ட நிர்வாகசபையொன்றும் தெரிவுசெய்யப்பட்டது.

ஃ ஃ ஃ

[illegible]பிட்டி, ஞாயிறு
அகில இலங்கை வர்த்தக ஊழியர் இந்து மன்றத்தின் பொதுக் கூட்டம் [illegible]பிட்டி கனிஷ்ட இந்துக்கல்லூரியில் நடைபெற்றபோது பின்வருவோர் நிர்வாகிகளாகத் தெரிவு செய்யப்பட்டனர்.

தலைவர்: திரு நா. தியாகராசா, உபதலைவர்: திரு. வே. செ. சுப்பிரமணியம். செயலாளர்: திரு. கு. தங்கவேலாயுதம், உப செயலாளர்: திரு. ஆ. அருமைத்துரை. பொருளாளர்: திரு. இ. வி. கணேசலிங்கம், உப பொருளாளர்: திரு. ச. கந்தசாமி. நிர்வாகசபையும் தெரிவு செய்யப்பட்டது.

0 6 0

அச்சுவேலி இ. மு. ச.

அச்சுவேலி, ஞாயிறு
புனரமைக்கப்பட்ட அச்சுவேலி கிராமமுன்னேற்றச் சங்க நிர்வாகிகள் வருமாறு:
தலைவர்: திரு. பி. எஸ். யோசப், உபதலைவர்கள்: திரு. [illegible]

ஃ ஃ ஃ

நீராவியடியில்

யாழ்ப்பாணம், திங்கள்
வண்ணை நீராவியடி கடையிற் சுவாமி கோவிலில் சிவராத்திரி விழாக் கொண்டாடுவதற்கான ஏற்பாடுகளை யாழ்ப்பாணம் இந்து இளைஞர் மன்றம் செய்துவருகிறது. "சொக்கலிங்" கதாப்பிரசங்கம், இன்னிசைக்கச்சேரிகள், வில்லுப்பாட்டு முதலிய

வே. இராமசாமி, கெ. வி. கனகசபாபதி, பி. இலகுரு, இ. திருக்கண்டு, மு. இராசா, திரு. இ. சிலசம்பு, காரியதரிசி: இ. அந்தோனிமுத்து, தனாதிகாரி: பி. வேலுப்பிள்ளையும், பன்னிரண்டு நிர்வாகிகளும் தெரிவுசெய்யப்பட்டனர்.

0 0 0

அனுராதபுரம் கலைச்சங்கம்

(அனுராதபுரம், செவ்வாய்)
அனுராதபுரம் கலைச்சங்கத்தின் முதலாவது ஆண்டுப் பொதுக்கூட்டம் அனுராதபுரம் சாரதாதேவி சிறுவர் பாடசாலை மண்டபத்தில் நடைபெற்றபோது நடப்பு வருட உத்தியோகத்தர்களாகப் பின்வருவோர் தெரிவு செய்யப்பட்டனர்.

தலைவர்: திரு. நா. குமாரசாமி, உபதலைவர்கள்: திரு. எம். ஏ. எம். இபுராகிம், திரு. இரா. சுதுணசபேசன், இணைச் செயலாளர்கள்: திரு. அன்பு ஜவஹர்ஷா, பேனா. மனோகரன். பொருளாளர்: திரு. மு. பேரின்பராசா, உபபொருளாளர்: திரு. சி. பாலசுப்பிரமணியம். கணக்குப்பரிசோதகர்: திரு அபூஹீர்ஹமீன். 10 பேர் கொண்ட நிர்வாகசபையும் தெரிவு செய்யப்பட்டது.

Digitized by Noolaham Foundation.
noolaham.org | aavanaham.org

ராஜா (யாழ்ப்பாணம்)
எம் ஜி. ஆர்—பானுமதி
எஸ் எஸ் ஆர்—விஜயகுமாரி
நடித்த
காஞ்சித் தலைவன்
(புதிய கொப்பி)

ஸ்ரீதர் சினிமா (யாழ்ப்பாணம்)
தினசரி 4 காட்சிகள்
ஜெமினி கணேசன்
ஜெயந்தி — வாணிஸ்ரீ
நடித்த
வெள்ளி விழா

வின்ஸர் (யாழ்ப்பாணம்)
தினசரி 4 காட்சிகள்
எம். ஜி. ஆர். - அசோகன்
ஜெயலலிதா - மஞ்சுளா
நடித்த
எங்கள் தங்கம்

றியோ (யாழ். நகரமண்டபம்)
தினசரி 10-30, 2-00
4-45, 7-15, 9-45
இதுவரை கண்டிராத கராட்டி, ஜூடோ முதலிய பயங்கரக் காட்சிகள் நிறைந்த சித்திரம்.
அமெரிக்கா, ஸ்பெயின், இத்தாலி, சிங்கப்பூர், மலேசியா, ஆபிரிக்கா மற்றும் ஐரோப்பிய நாடுகளில் ஓடி உலகசாதனையைநிலை நாட்டிய சித்திரம்!
தனைனீஸ் பொக்ஸர்
(கண்டிப்பாக வளது வந்த வர்களுக்கு)

வெலிங்டன் (யாழ்நகர்)
தினசரி பி. ப. 2-30, மாலை 6-30 இரவு 9-30
சனி, ஞாயிறு காலை 10-30.
"சொர்க்கம்" என்பது இறப்புக்குப் பின் ஏற்படுவது அல்ல! இல்லத்தில் நல்வாழ்வும் இன்பமும் நிறைவதே "சொர்க்கம்"
இந்த அடிப்படையில் தயாரிக்கப்பட்டு "ராமண்ணா" வின் டைரக்ஷனில் உருவாகி;
★சிவாஜி★ கே.ஆர்.விஜயா
மனோகர், ராஜ்ஸ்ரீ, சச்சு
முத்துராமன், பாலாஜி, நாகேஷ்
மற்றும் பலரின் உன்னத நடிப்பில் முற்றுப்பெற்ற ஈஸ்ட்மென் வர்ணச் சித்திரமே
சொக்கம்

லிடோ (யாழ்ப்பாணம்)
தினசரி காலை10-00, 2-00, இரவு 6-00, 9-30 மணிக்கு
முத்துராமன், காஞ்சனா,
ரவிச்சந்திரன், ராஜ்ஸ்ரீ, பாலையா, சச்சு
நடித்த
ஸ்ரீதரின்
★காதலிக்க நேரமில்லை★
(ஈஸ்ட்மென் கலர்)

துணைசபாநாயகர் அ. தி. மு.கவில் சேர்ந்தார்!

(சென்னை, பெப். 17)

தமிழ்நாடு சட்டசபைதுணை சபாநாயர் திரு. ரி. சீனிவாசன் தி. மு. க.விலிருந்து விலகி அண்ணா தி. மு. க. வில் தாம் சேர்ந்து விட்டதாக இன்று அறிவித்தார்.

தமது துணை சபாநாயகர் பதவி குறித்து சட்ட சபையே முடிவு செய்யட்டும் என்றும் தெரிவித்தார்.

மாதில கைத்தொழில் மந்திரி திரு. மாதவனே தம் விலகலுக்குக் காரணம் என்றும், அவரே தம் முடன் பகைமை பாராட்டிக் கொண்டிருந்தாரென்றும் தெரிவித்தார்.

சீனிவாசனை தி. மு. கவிலிருந்து அகற்ற வேண்டுமென்று எப்போதோ கருத்துக்கள் தெரிவிக்கப்பட்டதாகவும் இவ்வளவு காலமும் பொறுமையாக இருந்து நீக்கியதாகவும் தமிழக முதல்வர் திரு. மு. கருணாநிதி தெரிவித்தார்.

அனுமதியின்றி

[1-ம் பக்கத் தொடர்ச்சி]

படுத்தும் சபை வழங்கு மென்று தெரிகிறது.

இப்படியான வைபவங்களுக்கு அரிசியை நெற்சந்தைப் படுத்தும் சபையிடமிருந்து பெறவிரும்புபவர்கள் மதகுரு மார்களின் கடிதத்தைப்பெற்று கிராம சேவகரின் உறுதியுடன் காரியாதிகரிக்கு விண்ணப்பிக்க வேண்டும். அவரின் அனுமதியைப் பெற்று அரிசியைப் பெறலாம்.

ஒரு மாவட்டத்திலிருந்து இன்னொரு மாவட்டத்துக்கு அரிசியையோ, நெல்லையோ எடுத்துச் செல்ல முடியாத படி தடை நடவடிக்கை மேற்கொள்ளுமாறு அரசாங்க அதிபரிகள் கேட்டுக் கொள்ளப் பட்டுள்ளார்கள்.

சாந்தி (சங்கானை)
தினசரி 6-30, 9-30
ஞாயிறு பி.ப. 2-30
ஜெய்சங்கர் — லக்ஷ்மி
நவாப் நாற்காலி

நாகம்மை
சுன்னாகம்
தினசரி 6-30, இரவு 9-30
சனி, ஞாயிறு, பி. ப. 2-30
சிவாஜி — பத்மினி
ஸ்ரீ வள்ளி

லைஸ்லி (மானிப்பாய்)
தினசரி 6-30, இரவு 9-30
சனி, ஞாயிறு பி.ப. 2-30
சிவாஜி—சாவித்திரி
கைகொடுத்த தெய்வம்

REGAL (Jaffna)
Daily 4-45, 7, 9-30 p.m.
Fredrick Stafford
in
TO PAZ

பூட்டிய வீட்டினுள் இறந்து கிடந்தார்!

பருத்தித்துறை, ஞாயிறு காலை, ஜன்னல்கள் பூட்டப் பட்ட நிலையில் வீட்டினுள் இரத்த வெள்ளத்தில் ஒருவர் இறந்து கிடந்தார்.

இதுபற்றிய தகவல் கிடைத்த தும் பருத்தித்துறைப் பொலிஸ் சப் இன்ஸ்பெக்டர் திரு. வி. எச். டி. சில்வா தலைமையில் சென்ற பொலிஸ் கோஷ்டி அவ்வீட்டின் கதவு கண்ணப் பலவந்தமாகத் திறந்து சடலத்தை மீட்டார்கள். வியாபாரிமூலையில் இச்சம்பவம் இடம்பெற்றது.

திடீர் மரண விசாரணை அதிகாரி திரு. ஆர். எஸ். இராசநாதன் மரண விசாரணை நடத்தினார். மு. க. இரகுநாதன் என்பவர் சாட்சியமளிக்கையில், தமது வீட்டிலிருந்த போது ஐயோ என்று அலறல் கேட்டு ஓடிப்போய்ப் பார்த்தாகவும் வீடு பூட்டப்பட்டிருந்ததென்றும் இடைவெளி யொன்றின் மூலம் பார்த்த போது இரத்த வெள்ளத்தில் காலஞ் சென்றவர் கிடந்ததைப் பார்த்ததாகவும் கூறினார்.

தற்கொலையெனத் தீர்ப்பளிக்கப்பட்டது.

35 ஆதனங்கள்—

(1-ம் பக்கத் தொடர்ச்சி)

குறித்த கனகசபையின் தந்துவ வழக்கில் அடைகாப் பட்ட 45 ஆதனங்களில் 10 ஆதனங்களை நீக்கி மிகுதி 35 அசைவற்ற ஆதனங்களையும் அசைவுள்ள ஆதனங்களையும் குறித்த கனகசபை என்பவர் ஆழ். ஐக்கியவாபதிரிசங்கத்தின் பணத்தைக்கொண்டே வாங்கியுள்ளார்.

அவருடைய உரிமைக்காரரான திருமதி நாகம்மா, கே. கைலாசநாதன், கே. கதிர்காமநாதன், கே. கோபாலநாதன் ஆகியோர் இவ்வாதனங்களை குறித்த ஐக்கியவாபதிரிசங்கத்தின் நன்மைக்காகவும், நம்பிக்கைக்காகவும் வைத்துள்ளார்கள் என்றும் இவ்வாதனங்களை இவர்கள் விற்கவோ பராதீனப்படுத்தவோ கூடாதென்றும் ஆதனங்களின் வருமானங்களுக்குக் கணக்குக் காட்ட வேண்டுமென்றும் தீர்ப்பில் தெரிவிக்கப்பட்டுள்ளது.

ஐக்கியவாபதிரிசங்கத்தின் பெயருக்கு மேற்குறிக்கப் பட்ட 35 அசைவற்ற ஆதனங்களையும் அசைவுள்ள ஆதனங்களையும் குறித்த கனகசபையின் உரித்தாளராக நாலே நாளும் எழுதிக் கொடுக்க வேண்டுமென்றும் தீர்ப்பில் தெரிவிக்கப்பட்டுள்ளது.

ஐக்கியவாபதிரிசங்கம் 1918-ம் ஆண்டு நவம்பர் 7-ம் திகதி ஆரம்பிக்கப்பட்டது. எஸ். கனகசபை 1939-ம் ஆண்டு மார்ச் 8-ம் திகதி சங்கத்தின் பதில் மனேஜராகவும் சிரும்பராகவும் கடமையேற்றார். 68-ம் ஆண்டு ஜனவரி 26-ம் திகதிவரை சங்கத்தில் கடமையாற்றினார். 68-ம் ஆண்டு ஜனவரி 26-ம் திகதி இரவு திடீரென அவர் மரணமானார். அவரது மரணத்தைத் தொடர்ந்து இரு தினங்கள் சங்கம் மூடப்பட்டிருந்தது. மீண்டும் 2-ம் எதிர்மனுதாரரான கைலாசநாதன் பொறுப்பில் திறக்கப்பட்டு 1970-ம் ஆண்டு பெப்ரவரி மாதம் வரை திறந்திருந்தது. சங்க உறுப்பினர்களுக்குப் பணம் கொடுக்க முடியாத நிலையில் சங்கம் பூட்டப்பட்டது. சங்கம் கடனைச் செலுத்த முடியாமலிருக்கிறதென்ற காரணத்தால் அதற்கு முடிவு காண்பதற்கு 70-ம் ஆண்டு மார்ச் மாதம் 14-ம் திகதி சங்கத்தின் நான்கு உறுப்பினர்கள் யாழ்ப்பாணம் மாவட்ட நீதிமன்றில் மனுவொன்றை தாக்கல் செய்தனர். இதைத் தொடர்ந்து சங்க கணிம்பாளரான திரு. சி. சண்முகரத்தினம் மாவட்ட நீதிபதியால் நியமிக்கப்பட்டார். அவர் கணக்காய்வு நடத்தியதைத் தொடர்ந்த பல லட்சக்கணக்கான ரூபா பற்றுக்குறை இருப்பதைக் கண்டுபிடித்தார்.

இதன்பின்னர் 1970-ம் ஆண்டு ஆகஸ்ட் 30-ம் திகதி இம்மனுதாக்கல் செய்யப்பட்டு விசாரணையின்பின் தீர்ப்பு வழங்கப்பட்டது. க)

அழியாப்பேருடைய . . .

(6-ம் பக்கத்தொடர்ச்சி)

விளங்கினார். எனினும் நாட்டின் முற்போக்குச் சக்திகளுக்கு ஆதரவாக முன்னேற்றப்பாதையில் கலிசனை உள்ளவராக அடிப்படையான மாற்றங்களில் போடைபவராகத் தொழிற்பட்டு வந்தார். அவர் தன்னைதாங்கிய கல்வியில் புகச்செய்த மாற்றங்கள் இதற்கு சான்றாகும். ஒரு சுயமான ஒன்றி னைந்த தேசிய, சுயபரஷ்தி கல்வித் திட்டத்திற்கான மாற்றங்களைத் தோற்றுவிக்கக் காரணமாயிருந்தார். இதை எல்லோரும் அறிவர்.

ஆனால் முக்கியமாகக் கருதப்படவேண்டிய மாற்றம் அவர் கைக்கொண்ட சாதிசமய வேறுபாடற்ற எல்லோரையும் சமமாகக் கொள்ளும். ஒரு ஜனநாயக ரீதியான சமத்துவக் கொள்கையேயாகும். பெரும் பான்மையோருடன் தமிழர் நியாயமான உரிமைகளுக்காக வாதாடும்போது அந்த முயற்சியை திரு. தம்பர் வேலும் ஒரு படியால் உயர்த்தினார். சிறுபான்மையினரின் உரிமைகளுக்காக வாதாடும் தமிழர், தம்மிடையே வாழும் முஸ்லீம் மக்கள், தாழ்த்தப்பட்டோர் ஆகிய சிறுபான்மையோரின் உரிமைகளை மறுக்கக்கூடாதெனச் சொல்லாலும் செயலாலும் உறுதிசெய்தார். 1930-ம் வருடத்தை அடுத்து சமபோசன இயக்கத்தில் ஈடுபட்டார். ஒரு நகரில் ஏழைக் குடும்பங்களுக்கு பாதுகாப்பு வழங்கும் விடயமாகப் புத்திட்டம் ஏற்படுத்துமாறு அப்போதிருந்த மாநகரசபை திருமதி ஆலோசனை கூறிச் செயற்படுத்தினார். யாழ். நகர் முஸ்லிம்களுக்காக அவர் பூரணப்படுத்திய போராட்டத்தின் பயனாக ஒரு இஸ்லாமியப் பிரமுகர் யாழ் நகரின் சரித்திரத்தில் முதல் முறை மேயராக தெரிவுசெய்யப்பட்டார்.

இவ்வாறு தம்பர் தற்கால உலகின் முற்போக்கை பரந்த சிந்தையுடன் பரிந்து நாம் தொடர்ந்து முன்னேற்றப் பாதையில் மேற்செல்லத் தன்னாலான எல்லா வகையிலும் நிலம்படச் சேவையாற்றினார்.

தன்னுடைய சொந்த வாழ்விலும் பிறர் நன்மையைக் கருதி நிறைந்த உள்ளத்துடன் உதவிபுரிந்தார். அதனால் இறக்கும் பொழுது பணத்தைப் பொறுத்தளவில் தம்பர் குடும்பங்களிலுள்ள கற்றவர்களிலும் வறியவராய் இருந்தார். பணவருவாய் இருந்தாலும் மனக்குறைவு இல்லை. மனதில் நிறைவுடன் வாழ்ந்தார். மற்றவர்களின் அன்பையும் மரியாதையையும் நிறைவாகப் பெற்றார். அதுவே அவரின் அழியாத பெருந்தேட்டம்; பெருஞ் செல்வம். எல்லா வற்றுக்கும் மேலாக இறுதி வரை அவர் ஏக இலக்கைக் காக உழைத்தார். (அ)

—மு. கார்த்திகேசன்

ராணி சினிமா (யாழ்ப்பாணம்)
தினசரி 4 காட்சிகள்
ஹாஸ்யப் பிரங்கி நாகேஷ்
விஜயலலிதா
நடித்த
தேன்கிண்ணம்

Digitized by Noolaham Foundation.
noolaham.org | aavanaham.org

மனிவாக்கு

வீரனின் நிதேதிதம்தற்காவிபிற்கும் உதவும்; தற்கொலை
கும் உதவும். —சீனமுது மொழி

ஈழநாடு

18. 2 - 74

கல்வியழகு

"மனுஷியிர்க்காக
முதல்பவரே
இந்த மாநிலத்தில்
ஒன்கு குலத்தினர்"

ஆசிரியதினம் தம்பர் மாஸ்டரின் மூன்றாவது ஆண்டு நினவுதாளை ஒட்டி இன்று இப்பத்திரிகையில் வெளிவரும்கட்டுரை இக்கூற்றின் உண்மையைப் புலப்படுத்துகிறது; அமரத்துவம் அடைந்த நாட்டின் கல்விமேதைகள் அனைவரையும் ஞாபகப்படுத்தவல்ல சிறந்த இந்தவே நிறைந்த கட்டுரை அது.

கல்வியழகே அழகு என்பது காலங்கடந்த உண்மை; இதும் அதன் கருத்தை இன்றைய உலகோடு ஒப்பிட்டுச் சிந்திப்பது அவசியம். கல்வியே வாழ்வழி வகுக்கும் கருவியென்பதில் தான் இன்று அதன் அழகு பொதிந்து தங்கியிருக்கின்றது; எனவே எந்த நிலையிலும் பெற்றோர் தம் பிள்ளைகளைப் பள்ளிக்கு அனுப்பி வைப்பதில் பின்னிற்பதில்லை.

வடித்த வாலிபர்கள் ஆபிரக்கணக்கில் வேலையில்லாமல் வாடித்திரிந்தபோதும், பெற்றோர்தம் பிள்ளைகளுக்கு இயன்றவரையில் உயர் கல்வியூட்டுவதில் கொண்ட மோகம் எவ்வாறிலும் குறையவில்லை; அதற்கேற்ற வசதிகள் கிட்டவில்லையே என்பதுதான் அவர்களின் கவலை.

காலஞ்சென்ற தம்பர் மாஸ்டர் அவருடைய கடைசிகாலத்தில் வாதாடி வந்தவிஷயம் யாழ்ப்பாணத்துக்கு அவசியம் தேவைப்படும் பள்ளிக்கழகமாகும். அதனைத் தாண்டுவதற்கு அவர்தம் அரிய சக்திகள் ஆனைத்தையும் செலவு செய்தார். வேலையின்மைப் பிரச்னையை சுமுகமான முறையில் தீர்ப்பதற்கு வழி வகைகள் காண்பது அவசியம்; ஆனால் உயர்கல்வி பெறும் மாணவர்தொகையைக் குறைப்பது அதற்கு உகந்த வழியல்ல என்பதை அவர் வற்புறுத்தத்தவறவில்லை.

பள்ளிக்கழகக் கல்வி பெறக்கூடிய தகைமை உள்ள யாவர்க்கும், சந்தர்ப்பம் அளிப்பது கல்விநீதி; மாணவர்களின் உரிமை யுங்கூட. இலங்கைப் பல்கலைக்கழக உபவேந்தரும் மற்றும் நியமங்களின் தலைவர்களும் இந்த உண்மையை இன்னும் உணராதிருப்பது நாட்டின் தவற்றை யென்றே கருதவேண்டும்; தகைமை யுடைய மாணவர்கள் எல்லோரையும் நாம் அனுமதி செய்யும் வழக்கம் எனறுமேயிருக்கவில்லையென்ற கருத்தே அவர்களின் ஆராய்ச்சியின் முடிவாயிருத்தல் பரிகாசமாகவிருக்கிறது; இருக்கும் வசதிகளுக்கேற்ப மாணவர்களை அனுமதிக்கும் வழக்கத்தை அனுசரிப்பதே தம் கடமையென்று கருதுவது கண்மூடித்தனமாகும்.

அண்டைநாடாகிய இந்தியா சுதந்திரமடைந்த போது அங்கு 20 பல்கலைக் கழகங்களும் 600 இணைப்புக் கல்லூரிகளுமே இருந்தன; இன்று அது 112 பல்கலைக் கழகங்களும் 2900 இணைப் புக்கல்லூரிகளும் உள. இவ் வளர்ச்சி நமக்கு நல்ல எடுத்துக்காட்டாக இருக்கவேண்டும்.

இவ்வருடம் இங்கு 3,500 மாணவர்கள் விஞ்ஞானம், பொறியியல், மருத்துவமாகிய துறைகளில் தகைமை பெற்றிருந்தும், 1,100 மாணவர்களுக்குமேல் எவரையும் அனுமதிக்க இடவசதியில்லையென்ற பல்லவியையே இலங்கைப் பல்கலைக்கழகம் பாடிவருகிறது; வேறு ராகம் தாளம் எதுவும் தெரியாதவகையில் விருக்கின்றது அது.

அதிகரிக்கும் தொகைக்கு ஈடுசெய்வது எவ்விதத்திலும் சிந்தனையற்றநிலையில் சம்பந்தப்பட்டவர்கள் எல்லோரும் காணப்படுவது மனிதநீதியல்ல; கல்வியமைச்சர் இந்தப்பிரச்னையை துணிச்சலுடன் அணுகியபோதும் அவரும் இந்தப் பல்லவிக்கே பல்லவி பாடுகின்றார்.

கடைசியாக வெளிவந்த செய்தியின்படி நாட்டின் பிரபல கல்லூரிகள் சில வற்றைப பல்கலைக்கழகக் கல்லூரிகளாக அமைப்பது பற்றி ஆலோசனை நடப்பதாகக் கூறப்படுகிறது.

யாழ்ப்பாணத்தைப் பொறுத்தளவில் இதற்குரிய வசதிகள் ஏராளமாய்உண்டு. பட்டதாரி முதலீட்டுப்புகளை திறம்பட நடத்திய அனுபவம் இங்குள்ள பல கல்லூரிகளுக்கு உண்டு. யாழ்ப்பாணம் கல்விப் பாரம்பரியமும், பண்பாட்டு கலாசாரப் பாரம்பரியமும் நிரம்பியது. அறிவுநிரம்பிய பெற்றோரும் கல்வி உணர்வு நிறைந்த மாணவர்களும் தலைசிறந்த கல்லூரிகளையும் கொண்ட பிரதேசம் யாழ்ப்பாணம்.

இவற்றையெல்லாம்கண்டு அரசாங்கம் அஞ்சவேண்டியதில்லை; அரசியல் வேறுபாடுகள் என்னவானாலும், இவை நாட்டின் வளர்ச்சிக்கும், வருங்கால விருத்திக்கும் ஏதுவான சூழ்நிலை என்று கருதுவதே அரசின் கடமை.

யாழ்ப்பாணத்துக்கு அவசியம் தேவையான பல்கலைக் கழகத்தைப் பலவருடங்களாகத் தட்டிக்கழிக்கும் முயற்சியைக் கைவிட்டு பல்கலைக் கழகக் கல்லூரிகளை யாவதுதொடக்கும் பணியில் உடனடியாக இறங்குவதே உசிதமாகும்.

அருளுடைமை

அருட்செல்வம் செல்வத்துள் செல்வம் பொருட்
செல்வம் பூரியார் கண்ணும் உள.

பொருள்களாகிய செல்வங்கள் இழிந்தவரிடத்திலும் உள்ளன: (உயர்ந்தவரிடத்தில் மட்டும் உள்ள) அருளாகிய செல்வமே செல்வங்களில் சிறந்த செல்வமாகும்.

அழியாப்பேருடைய எம் தம்பர்

யாழ். மத்திய கல்லூரியில் ஆசிரியராகவும் உப அதிபராகவும் அதிபராகவும் மூன்று தலைமுறைகளிற் சிறப்புப் பணிபுரிந்த திரு. தம்பர் அவர்கள் எம்மை விட்டு நீங்கி இன்றுடன் முன்று ஆண்டுகள் ஆகின்றன. ஆசிரிய சேவையில் யாழ். மத்திய கல்லூரிக்கும் மூன்று தலைமுறைத் தம்பர்களுக்கும் நெருங்கிய தொடர்புண்டு. அந்த வரிசையில் ஏ. ஈ. தம்பர் மூன்றாவது தலைமுறையினர். அக்கல்லூரியின் 150 வருடச் சரித்திரத்தில் தம்பர்களின் தொடர்பும் பணியும் ஏறக்குறைய 125 ஆண்டுகளாகும். தம்பர் ஆசிரியராக மட்டுமன்றி இலங்கை ஆசிரிய சங்கத்தின் ஸ்தாபக கர்த்தாவாகவும் அதன் தலைவராகவும் இருந்து மூன்று ஆண்டுகளாகவும் ஆசிரிய உலகத்திற்கு அளப்பரும் சேவை ஆற்றினார்.

அவரின் சேவை அழியாத நினைவாக நிலையான முறையில் பதிக்கப்படவேண்டியிருந்தது. இதற்கேற்ற முறையில் கல்லூரியின் இடவசதியைக் கூட்டவும் அதன் தோற்றத்தைச் சிறப்பிக்கவும் ஒரு புதிய கட்டடம் சில ஆண்டுகளுக்கு முன் தொடங்கப்பட்டது. கட்டடம் முடிந்ததும் தம்பர் அதற்கு முன் எதிர்பாராத மரணம்எய்திவிட்டமையால் மண்டபத்திற்கு சூட்டப்படவேண்டிய பெயரே தன்னைத் தயாராக்கிகொண்டது. அதைவிட வேறு எந்தப் பெயருக்கும் இடமிருக்கவில்லை.

சென்ற ஆண்டில் கலிட்ட வேலைகள் பூர்த்தியானதும் எல்லோரும் எதிர்பார்த்தபடி தம்பரின் பெயர் உடனடியாகப் பொறிக்கப்படவில்லை. சிலர் வேறுவிதமாகக் கணக்கிட்டனர். மூன்று தலைமுறைத் தொடர்பு, மூன்று மாடிக் கட்டடம், மூன்றும் மூன்றும் ஆறு எனக் கணித்தனர் போலும். ஆறு என்றதும் ஆறுமுகநாவலரை நினைவுகூர்ந்தனர். பிரசித்தியிற்கூடிய பழைய மாணவனையும் அதரிலிற் கூடிய அதிபரையும் போட்டிபோட வைத்தனர். பரி. யோவான் கல்லூரிக்கும் யாழ். மத்திய கல்லூரிக்கும் இடையில் "மா பெரும்" இறிக்கெட் போட்டி நடாத்தும் பழக்கம் உடையவர்களல்லவா?

நாவலர்பெருமானைக் கேட்டிருந்தால் நிச்சயமாகப் போட்டியிலிருந்த விலகியிருப்பார். தம்பர் கிறிஸ்தவராயும் யோகசுவாமியின் பக்தன். அவரின் பக்தருடன் போட்டியிடேன் என்றும் நாவலர் கூறியிருப்பார். ஆனால் போட்டி நடத்தப்படவால் இதன் முடிவு கொழும்பிலிருந்து வரவேண்டியிருந்தது. "புதிய கட்டடத்திற்கும் பெயரிடத் தம்பர் என்ற நாமம் போதிய பெருமையுடைத்து. ஏனெனில் எந்த ஒரு முழுக் கல்லூரிக்குமே அது தகுந்த நாமம்." என்று முடிவுக்கு விளக்கமும் கூறப்பட்டது.

நாவலரைக் கேட்பதுபோல் இந்தப் பிரச்னைபற்றித் தம்பரைகேட்டிருந்தால்என்ன சொல்லியிருப்பார்? தம்பரை இவ்வாறு ஆலோசனை கேட்பது மூன்பு வழக்கம். மாநகர சபைத் தொழிலாளி முதற் கொண்டு பிரதம மந்திரிவரை பலர் அவரிடம் பல பிரச்னைகள் பற்றி ஆலோசனை கேட்பர். அவர் மகிழ்ச்சியாக நிதானமான சமாதான வழி கூறியிருப்பார். A. E. தம்பர் என்பதில் 'E' என்ற எழுத்தை மீட்டுச்சொல்லியிருப்பார். A. தம்பர் என்றால் ஒரு தம்பர் "ஆறுமுக தம்பர்" என்றும் விரிவாக்கலாம் என்றும் கூறியிருப்பார். அது மட்டுமன்று தம்பருக்கு மட்டும் திபமொளர் பொருத்தமாகும் எனலாம். ஏனெனில் தம்பர் ஓர்பால் எல்லாரையும் போன்று மிக எளிமையான சாதாரண மனிதர். இன்னொருபால் மிகச் சிறந்த அறிவேகமுள்ள பன்முகத் தன்மையுள்ளவர். எந்தப் பெரியாருக்கும் ஈடு கொடுக்க வல்லவர்.

இவர் ஆசிரியராகவும் தொழிற்சங்க வாதிகாகவும் கூட்டுறவாளராகவும் ஆற்றிய சேவையினும் அரசியல் வாதியாகச் செய்த சேவையே நாட்டிற்குச் செய்த மிக நலமான சேவை.

டொனமூர் அரசியற் திட்டத்தைப் பகிஷ்கரித்த நடவடிக்கைகளுக்குப் பெரும் ஆதரவாயிருந்தார். அதனால் சுதந்திர இயக்கத்தின் முன்னோடியாகத் திகழ்ந்தார். காலிப காங்கிரசை ஸ்தாபித்தவர்களுடன் சேர்ந்து சுதந்திர உணர்ச்சியை ஊட்டினார். வரும்புனித சூரூவளியில் சுதந்திர வாலிபகாங்கிரசிற்கு ஆதரவு ஏது? அது மறைய திரு. தம்பர் ஐக்கிய சேசிய கட்சியிற் சேர்ந்தார். அவரின் பல நண்பர்கள் இதைக் கண்டு ஏமாற்றமடைந்தனர் அவர் மழமையை விரும்பி அதிற் சேரவில்லை. உண்மையான ஐக்கிய தேசியம் கிட்டும் என்றே அதிற் சேர்ந்தார். சிங்களவரும் தமிழரும் ஒன்றுசேர்ந்து உண்மையான தேசிய ஒருமைப் பாட்டை வளர்க்க ஐக்கிய தேசிய கட்சி வழிகருக்கும் என்று எண்ணினார்.

ஆலை சமூக அரசியல் மாற்றங்களின் போக்கு தன் எண்ணப்படி மாறுகம் போய்க்கொண்டிருப்பதைத் திரு. தம்பர் கண்டார். தொடர்ந்து ஐ. தே. கட்சியில் இருப்பது வீண் என்றும் எதிர்கால உண்டாக்கும் என்று உணர்ந்தவர் கட்சி விட்டுக்கட்சிமாறுவதைச் சந்தர்ப்பவாதி என்ற குற்றத்திற்கும் ஆளாகவேண்டும். இலங்கையின் கட்சிகளின் தொடர்பை நீக்கி அரசியல்வானிற் கட்சிச் சார்பற்ற அரசியல்வாதியாக

(5-ம் பக்கம் பார்க்க)

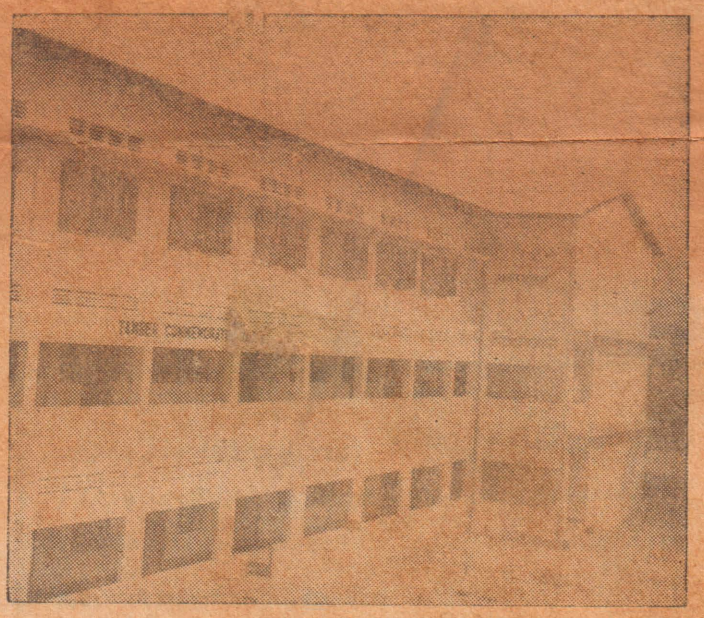

அமரர் ஏ. ஈ. தம்பர் ஞாபகார்த்தமாக யாழ்ப்பாணம் மத்திய கல்லூரியில் எழுப்பப்பட்டுள்ள தம்பர் ஞாபகார்த்த மண்டபத்தின் முகப்புத் தோற்றம்.

மரண அறிவித்தல்

திருமதி சி. புவனேஸ்வரி

கொக்குவில் 3-ம் கட்டையடியைச் சேர்ந்த சிவஞானசம்பந்தரின் அருமை மனைவி புவனேஸ்வரி 17-2-1974-ந் திகதி அதிகாலை இரண்டு மணியளவில் காலமானார். இவர் காலம் சென்ற இராசரத்தினம், பாக்கியம் தம்பதிகளின் புதல்வியாவார். இவரது நமக்கிரியைகள் 18-ந் திகதி திங்கட்கிழமை காலை 10 மணியளவில் கொக்குவில் மயானத்தில் நடைபெறும். 627

பரி. யோவான் கல்லூரி, யாழ்ப்பாணம்.

தேவை—மே மாதம் 1974-ல் இருந்து

(1) க. பொ. த உயர்தர வகுப்புகளுக்கு இரசாயனவியல், விலங்கியல் போதிக்கவல்ல பட்டதாரி.
(2) தகுதி பெற்ற மரவேலை ஆசிரியர்.
(3) தொழிற் கூட உதவியாளர் (உடன் தேவை)

அதிபருக்கு விண்ணப்பிக்கவும்.

7-2-1974. 188

திங்கள்தோறும் "ஈழநாடு" லிமிட்டெட் நிறுவனத்தாரால் யாழ்ப்பாணம் வெலிங்டன் வீதியிலுள்ள 61-ம் இலக்கத்தில் அவர்களது அச்சகத்தில் 1974-ம் ஆண்டு பெப்ரவரி 18-ம் திகதி அச்சிட்டுவெளியிடப்பட்டது. The Elanadu Publishing Co. Ltd., Printed & Published by them at their Press, No. 61, Wellington Road, Jaffna. P. O. Box No. 40, Jaffna. Telegrams: "ELANADU"
ELANADU Printed & Published Daily

Digitized by Noolaham Foundation
noolaham.org | aavanaham.org