தி. மு. க. தோழமைக் கட்சிகளுக்கு நகரசபை தேர்தலில் வெற்றி

சென்னை, ஏப். 28

தமிழ்நாட்டில் நகரசபைகளுக்காக நடைபெற்ற தேர்தல் முடிவுகள் யாவும் வெளியாகியுள்ளன.

84 நகரசபைகளில் 73க்கு மட்டுமே தேர்தல் நடைபெற்றது. கடந்த 24-ம் திகதியும் 26-ம் திகதியும் இந்தத் தேர்தல் இடுகட்டங்களில் நடைபெற்றது.

11 நகரசபைகள் சம்பந்தமான கோர்ட்காவாக்கள் முடிவுறாமலிருப்பதால் அவைகளுக்கான தேர்தல் பின்னர் நடைபெறும்.

73 நகரசபைகளில் 19-ல் திராவிட முன்னேற்றக்கழகம் அறுதிப்பெரும்பான்மை பெற்றுள்ளது. 16 நகரசபைகள் தி. மு. க. தோழமைகட்சிகளால் கைப்பற்றப்பட்டுள்ளன. 8 நகரசபைகள் காங்கிஸ் கட்சியின் கையில் உள்ளன. 30 நகரசபைகளில் எந்தவொரு கட்சியும் அறுதிப்பெரும்பான்மை பெறவில்லை

இந்தத் தேர்தலில் காங்கிரஸ்கட்சி ஏற்கனவே தன்வசம் வைத்திருந்த பல நகரசபைகளைக் கோட்டைவிட்டிருக்கிறது.

Riegstered as a News paper in Ceylon விலைசதம் 15

★ ★

ஈழநாடு

EELANADU

National Tamil Daily

தபால்பெட்டி எண்: 49
போன்: 389

மலர் 11
இதழ்: 78
தேசிய தினசரி

யாழ்ப்பாணம் சித்திரை 18 . ஸபர் 12 புதன்கிழமை 30-4-69]

மணம், குணம், சுவை
நிறைந்தது
அண்ணா கோப்பி

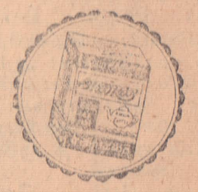

எமது கோப்பி
லேபலைப் போல்
போலி லேபல்
தயாரித்து
போலி கோப்பிகளை
விற்பனை
செய்கின்றனர்
போலிகளை வாங்கி
ஏமாறாதீர்கள்.
அண்ணா இன்டஸ்றி
இணுவில்.

சிரமதான அடிப்படையில் ஹரிஜனர்க்கு 34 வீடுகள்

வலி. வடக்கில் நிறுவ அரசாங்கம் உதவும்

யாழ்ப்பாணம், புதன்

வலிகாமம் வடக்கு காரியாதிகாரி பிரிவில் ஹரிஜனக் குடும்பங்களுக்கு 34 வீடுகள் சிரமதான அடிப்படையில் நிறுவிவழங்க அரசாங்கம் முன்வந்துள்ளது. இத்திட்டத்துக்கான அத்திபாரக்கல் நேற்று முன்தினம் காணி அபிவிருத்தி அதிபர் திரு. உபாலி குணரத்னாவால் நாட்டப்பட்டது.

வலிகாமம் வடக்கில் புன்னாலைக்கட்டுவன் அற்பைச் சந்திக்கடுகாமையில் உள்ள திடல்புலம் என்ற இடத்திலேயே இவ்வீடமைப்புத்திட்டம் அமைக்கப்படவிருக்கின்றது.

சர்வதேசகுடிநலசேவையைச் சேர்ந்த ஜப்பான், கொரியா, தாய்லாந்து, இந்[illegible]மென்றும், செப்டம்பர் மாதத்தில் வீடுகளில் ஹரிஜன சமூகத்தைச் சேர்ந்தவர்கள் குடியேற்றப்படுவார்கள் எனச் சம்பந்தப்பட்ட அதிகாரி ஒருவர் தெரிவித்தார்.

இத்திட்டத்துக்கான ஒழுங்குகளை [illegible] சாங்க அதிபர் திரு. ஜே. எம். சபாரத்தினம், வலி வடக்குக் காரியாதிகாரி திரு பற்றிக், கிராம அபிவிருத்தி சிரேஷ்ட மேற்பார்வை அதிகாரி திரு. சுப்பிரமணியம் ஆகியோர் கவனித்து வருகின்றனர். (கா. நி.)

'கன்னத்தில் அடித்துவிட்டு சங்கிலியை அறுத்தார்'

கோர்ட்டில் பெண் சாட்சியம்

வல்வெட்டித்துறை, செவ்வாய்

''இப்படித்தானோடா கள்ளா எப்பொழுதும் பனங்காய் களவெடுக்கிறனி' எனக்கேட்டார். 'நான் கள்ளனா' வென்று சொல்லி கன்னத்தில் அடித்து விட்டு எனது தங்கச்சங்கிலியை அறுத்து எடுத்துக்கொண்டு போய்விட்டார்''- என்று அல்வாய் வடக்கைச்சேர்ந்த பொன்னு கைம்பெண் வள்ளிப்பிள்ளை என்னும் வயோதிப மாது படுத்தித்துறை மாஜிஸ்திரேட் திரு. விக்னராசா முன்னியில் சாட்சியமளிக்கையில் கூறினார்.

இவ்வழக்கில் அல்வாய் வடக்கைச்சேர்ந்த [illegible] குலசிங்கம் என்பவர் அதே இடத்தைச் சேர்ந்த பொன்னு கைம்பெண் வள்[illegible]ததாக பொலிசாரால் குற்றம் சாட்டித்தொடரப்பட்டுள்ளது.

வள்ளிப்பிள்ளை தொடர்ந்து சாட்சியமளிக்கையில், ''எதிரியை எனக்குத் தெரியும். அவரும் அதே கிராமத்தில்தான் வசிப்பவர். கடந்த வருடம் ஆவணி மாதம் 31-ந் திகதி எனது பனங்காணிக்குப்போனேன். அப்போது எதிரி எனது காணிக்குள் குனிந்து கொண்டு பனங்காய் எடுத்துக்கொண்டு நின்றார். அப்போதுதான் சம்பவம் நடந்தது. சங்கிலி அறுக்கும் போது எனக்கு காயமும் ஏற்பட்டது. பொலிசுக்கு [illegible] ஆஸ்பத்திரிக்குச்சென்றேன்'' என்று கூறினார். எதிரியை குற்றவாளியென கண்டு, தீர்ப்பு [illegible]

வெசாக் தினத்தில் ஒலிபெருக்கி பாவிக்கத்தடை

கொழும்பு, செவ்வாய்

வெசாக் தினத்தில் ஒலிபெருக்கி பாவிப்பதற்கு தடை விதிக்கப்பட்டுள்ளது. நாடு பூராவும் ஒலிபெருக்கி பாவிப்பதற்கு அனுமதி கோரி விண்ணப்பிக்கப்பட்ட விண்ணப்பங்கள் யாவும் நிராகரிக்கப்பட்டுள்ளன.

அரசியல் பிரச்சாரத்திற்கு ஒலிபெருக்கியை உபயோகித்துவிடுவார்கள் என்பதற்காகவே இவ்வித தடையுத்தரவு பிறப்பிக்கப்பட்டுள்ளதாக பிரதம மந்திரி திரு. டட்லி சேனநாயக்கா இன்று ஆட்சிமன்றத்தில் தெரிவித்தார். சுதந்திரக் கட்சியைச் சேர்ந்த திரு. இலங்கரத்தினா எம். பி. ஒலிபெருக்கி பாவிப்பதற்கு அனுமதி கோரிய விண்ணப்பங்கள் நிராகரிக்கப்பட்ட காரணம் என்ன என்று கேட்ட கேள்வியொன்றுக்கு பிரதமர் இவ்வாறு பதிலளித்தார்.

சமயசம்பந்தமான வைபவங்களுக்கு மட்டுமே ஒலிபெருக்கி பாவிப்பதற்கு அனுமதி வழங்கப்படுகிறது.

காவலில் 3000 பொலிசார்

மேதினத்தன்று அசம்பாவிதங்கம் ஏற்படாதவாறு பாதுகாப்பதற்காக நாடு பூராவும் பலத்த காவல்கள் போடப்பட்டுள்ளன. கொழும்பு நகரில் மட்டும் 3000 பொலிசார் நியமிக்கப்பட்டுள்ளனர்.

வரட்சியால் பாதிக்கப்பட்ட விவசாயிகளுக்கு கடனுதவி

உணவு அமைச்சர் தகவல்

கொழும்பு, செவ்.

வடபகுதியில் மழையின்மை காரணத்தால் பயிர்கள் நாசமடைந்துள்ளதாகவும். இதனால் பாதிக்கப்பட்ட கமக்காரர்களுக்கு விதைநெல் இலவசமாக வழங்கப்படவேண்டுமென்று வட்டுக்கோட்டை எம். பி. திரு. அமிர்தலிங்கம் ஆட்சிமன்றத்தில் கேட்டுக்கொண்டார்.

இதற்குப் பதிலளித்துப் பேசிய உணவு அமைச்சர் திரு. பண்டா, 3 தடவைகள் மழை இன்மையால் பாதிக்கப்பட்ட விவசாயிகளுக்கே நிவாரணம் வழங்கப்படுவதாகவும், இம்முறை வரட்சியால் பாதிக்கப்பட்டவர்களுக்கு கடன் வழங்க ஏற்பாடுகள் நடைபெறுவதாகவும் தெரிவித்தார். விதைநெல் இருந்தால் கடனாக வழங்கப்படுமென்றும், அல்லது பணம் வழங்கப்படுமென்றும் அமைச்சர்மேலும் கூறினார்.

தொழிலாளருக்கு பிரதமர் பாராட்டு

கோட்டை, செவ்.

மேதினத்தையொட்டி தொழில் இலாகாவினால் பிரசுரிக்கப்பட்டு வெளியிடப்பட்டுள்ள வெளியீட்டில் பிரமர் திரு. டட்லி சேனநாயக்கா விவசாயிகளுக்கும் தொழிலாளிகளுக்கும் பாராட்டுத் தெரிவித்துள்ளார்.

'நாட்டில் பொருளாதார விருத்திக்கு முன்னணியில் நிறுத்தவும் விவசாயிகள் தொழிலாளர்கள் ஆகியஇரு சாராரையும் நான் பாராட்டுகிறேன். இவர்களின் நலனைப் பாதுகாக்க நடவடிக்கைகள் மேற்கொள்ளப்படும். தொழிலாளர்களின் சம்பளத்தை உயர்த்தும்படி கட்டாயப் படுத்துவதற்காக அவசரகால அதிகாரங்கள் பயன்படுத்தப்பட்டமை இலங்கையின் சரித்திரத்திலேயே முதல் தடவையாயாகும்' என்று பிரதமர் தெரிவித்துள்ளார்.

'தேசிய அரசாங்கம் தொழிலாளர் நிலைமைகளை முன்னேற்றவும், அவர்களுக்குத் திருப்தியளிக்கத்தக்க வகையில் அவர்கள் நலன்களைப் பாதுகாக்கவும் கூடிய கவனம் செலுத்தியுள்ளது' என்றும் பிரதமர் குறிப்பிட்டுள்ளார்.

பொம்பிடோ அதிபர்பதவிக்கு போட்டியிடுவார்

பாரிஸ், ஏப். 29

முன்னாள் பிரான்ஸ் பிரதம மந்திரி திரு ஜோர்ஜஸ் பொம்பிடோ அதிபர் தேர்தலில் தாம் போட்டியிடவிருப்பதாக தெரிவித்துள்ளார். அதிபர் டிகோல் ராஜினாமா செய்த பின்னர் அடுத்த அதிபராக யாரைத் தெரிவு செய்வது என்பதற்காக அரசியல் [illegible] கூடி ஆராய்ந்தன.

திரு. பொம்பிடோ தாம் அதிபர் தேர்தலில் போட்டியிடவிருப்பதாக முதல் முறையாக இன்று மாலை பாரிசில் நடைபெற்ற கூட்டமொன்றில் தெரிவித்தார். அதிபர் பதவிக்கு போட்டியிடவிருப்பதாகத் தெரிவித்துள்ள வேட்பாளர் இவரே ஒருவராவர்.

அதிபர் தேர்தலை எப்போது நடத்துவது என்பது பற்றி ஆராய்வதற்காக வருகிற வெள்ளிக்கிழமை மந்திரிசபை கூடுகிறது. அதிபர் பதவி துறந்த 35 நாட்களுக்குள் தேர்தல் நடக்கவேண்டுமாம்.

யாழ்நகரில்இன்று நடக்கும்

Digitized by Noolaham Foundation.
noolaham.org | aavanaham.org

மாஜிஸ்திரேட் திரு. விக்ன ராசா முன்னியில் சாட்சிய மளிக்கையில் கூறினார்.

இவ்வழக்கில் அல்வாய் வடக்கைச்சேர்ந்த [illegible] குலசிங்கம் என்பவர் அதே இடத்தைச் சேர்ந்த பொன்னு கைம்பெண் வள்ளிப்பிள்ளை என்பவருக்கு அடித்து 350 ரூபாய் பெறுமதியான சங்கிலியைப்பறித்

போதுதான் சம்பவம் நடந்தது. சங்கிலி அறுக்கும் போது எனக்கு காயமும் ஏற்பட்டது. பொலிசுக்கு [illegible] ஆஸ்பத்திரிக்குச்சென்றேன்'' என்று கூறினார். எதிரியை குற்றவாளியென கண்டு, தீர்ப்பு வழங்குவதை மாஜிஸ்திரேட் அடுத்த மாதம் 7-ம் திகதிக்கு ஒத்திவைத்தார்.

நெல்லியடியில்

56 மூடை சீயாக்காய் பொலிசாரிடம் சிக்கியது

இமையாணன், செவ்வாய் இருபத்தையாயிரம் ரூபாய் பெறுமதியான சீயக்காய் மூடைகளை இன்று பொலிசார் நெல்லியடியில் கைப்பற்றினர்.

இன்று அதிகாலை கிடைத்த இரகசியத் தகவல் ஒன்றைத் தொடர்ந்து வல்வெட்டித்துறைப் பொலிசார் நெல்லியடியிலுள்ள அரிசிமில்லொன்றிலிருந்து இந்த சீயாக்காய் மூடைகளைக் கைப்பற்றிக்கொண்டனர்.

இதுசம்பந்தமாக பெருமாள் என்பவரைப் பொலிசார் கைது செய்தனர். கைப்பற்றப்பட்ட 56 சீயக்காய் மூடைகள் வல்வெட்டித்துறை சுங்க இலாகாவிடம் ஒப்படைக்கப்பட்டது. கைது செய்யப்பட்ட நபரும் சுங்கஇலாகாவிடம் பாரப்படுத்தப்பட்டார். விசாரணை தொடர்ந்து நடைபெறுகிறது.

வல்வெட்டித்துறைப் பொலிஸ் நிலைய பொறுப்பதிகாரி திரு. எஸ். ஐ. விஜயசிங்கா தலைமையில் சென்ற பொலிஸ்கோஷ்டியே இந்த சீயக்காய் மூடைகளைக் கைப்பற்றியது.

[illegible] உள்ள திடல்புலம் என்ற இடத்திலேயே இவ்வீடமைப்புத்திட்டம் அமைக்கப்படவிருக்கின்றது.

சர்வதேசகுடிநலசேவையைச் சேர்ந்த ஜப்பான், கொரியா, தாய்லாந்து, இந்தியா, பாகிஸ்தான், பிரித்தானியா, சுவிட்ஸர்லாந்து, பிரான்ஸ் ஆகிய நாடுகளைச் சேர்ந்த சுமார் 35 தொண்டர்களும், அமெரிக்க சமாதான தொண்டர் படையைச் சேர்ந்தவர்களுமாக அடுத்த 6-ம் திகதியிலிருந்து 17-ம் திகதிவரை சிரமதான மூலம் இவ்வீடுகளை அமைப்பார்கள்.

ஆகஸ்ட் மாதத்தில்இவ்வீடுகள் கட்டி முடிக்கப்படு

மும்மொழியில் மேதின மலர்

கொழும்பு, செவ்.

மேதினத்தையொட்டித் தொழிற்திணைக்களம் ஒரு மலரை வெளியிட்டிருக்கிறது. இம்மலரிலுள்ள விஷயங்கள் தமிழ், சிங்களம், ஆங்கிலம் ஆகிய மும்மொழிகளிலும் வெளிவந்துள்ளன.

வர்கள் குடியேற்றப்படுவார்கள் எனச் சம்பந்தப்பட்ட அதிகாரி ஒருவர் தெரிவித்தார்.

இத்திட்டத்துக்கான ஒழுங்குகளை மேலதிக அர

[illegible] சிரேஷ்ட மேற்பார்வை அதிகாரி திரு. சுப்பிரமணியம் ஆகியோர் கவனித்து வருகின்றனர். (கா. நி.)

யாழ்நகரில்இன்று நடக்கும் மேதின கூட்டங்கள்

யாழ்ப்பாணம், புதன்

கூட்டணி எதிர்க் கட்சியின் யாழ்ப்பாணக் கிளையின் மேதின கூட்டம் இன்று மாலை யாழ்ப்பாணம் பழைய பஸ்நிலையத்தில் நடைபெறவிருக்கின்றது.

கூட்டம் ஆரம்ப மாவதற்கு முன்னர் மாலை 4 மணிக்கு நல்லூர் கந்தசுவாமி கோவிலடியிலிருந்து புறப்படும் ஊர்வலம்யாழ்ப்பாணநகரின் முக்கிய வீதிகள் வழியாகபழைய பஸ்நிலையத்தை வந்தடையும்.

திரு. வி. பொன்னம்பலம் தலைமையில் நடைபெறும் மேதினவிழாவில் திருவாளர்கள் ரி. பி. சுபசிங்கா எம். பி., கே. பி. இரத்திநாயக்கா எம். பி. எச். ஈ. எஸ். இரத்தினவீரா ஆகியோர் சொற்பொழிவாற்றுவார்கள். (கா. நி)

0 0 0

அகில இலங்கை தேசியத் தொழிற் சங்கசம் மேளனம் இலங்கை தேசிய அரசாங்க சேவையாளர் தொழிற்சங்க சம்மேளனம் ஆகியவற்றின் கூட்டு மேதினவிழா இன்று மாலை யாழ். முற்றவெளிமைதானத்தில் திரு. ஜி. ஜி. பொன்னம்பலம் தலைமையில் நடைபெறும். இன்று மாலை 3 மணிக்கு நாச்சிமார் கோவிலடியிலிருந்து ஊர்வலம் ஆரம்பமாகி கூட்டமைதானத்தை வந்தடையும்.

கடைக்கு எறிகுண்டு ஒருவருக்கு படுகாயம்

யாழ்ப்பணம், புதன்

கார் ஒன்றில் திடீரென வந்திறங்கிய இருவர் கடைக்கு எறிகுண்டு வீசினார்களாம். இதனால் கடையின் முன்பகுதி சேதமடைந்ததோடு. கடைக்குள் நின்ற ஒருவர் படுகாயத்துக்குள்ளானார்.

இந்தச் சம்பவம் யாழ்ப்பாணம் கஸ்தூரியார் வீதி ஸ்ரான்லிவீதிச் சந்தியில் நேற்று முன்தினமிரவு நடைபெற்றது.

இச்சம்பவத்தினால் படுகாயமடைந்த வி. ஸ்ரீஸ்கந்தராஜா என்ற வாலிபர் ஆஸ்பத்திரியில் அபாயமானநிலைமையில் அனுமதிக்கப்பட்டுள்ளார். இவர் அறிவிழந்தநிலையிலிருப்பதால் இவரது வாய்முறைப்பாடு இன்னமும் பதிவு செய்யப்படவில்லை.

இதுசம்பந்தமாக யாழ்ப்பாணத்திலுள்ள டாக்ஸியொன்றைப் பொலிசார் கைப்பற்றியதோடு, டாக்ஸிச் சாரதியையும் பொலிஸ் பாதுகாப்பில் வைத்துள்ளனர்.

யாழ்ப்பாணம் பொலிஸ் நிலையத்தைச் சேர்ந்தஇன்ஸ்பெக்டர் கார்த்திகேசுபுலன் விசாரணை நடத்திவருகிறார். (கா' நி.)

மரண அறிவித்தல்

எஸ். இரத்தினசபாபதி

யாழ்ப்பாணம் கல்விக் கந்தோர் கணக்குப் பரிசோதகர் திரு. நாகராசா, கண்டி சில்வெஸ்டர் கல்லூரியைச் சேர்ந்த திருமதி மகாலிங்கம், யாழ்ப்பாணம் வேம்படி மகளிர் கல்லூரியைச் சேர்ந்த நாகேஸ்வரி ஆகியோரின் அருமைத் தந்தையும் பேராதனைப் பல்கலைக்கழகத்தைச் சேர்ந்த டாக்டர் மகாலிங்கத்தின் மாமனாருமான ஓய்வுபெற்ற யாழ்ப்பாணம் தந்தித் தொடர்புப்பகுதி என்ஜினியர் திரு. எஸ். இரத்தினசபாபதி காலமானார். அன்னாரது பூதவுடல் இன்று பிற்பகல் 5 மணிக்கு விக்டோரியா வீதி 31ம் இல்லத்திலிருந்து வில்லூன்றி மயானத்துக்கு தகனக்கிரியைக்கு எடுத்துச் செல்லப்படும்.

1408

[illegible] ளுக்கே நிவாரணம் வழங்கப்படுவதாகவும், இம்முறை வரட்சியால் பாதிக்கப்பட்டவர்களுக்கு கடன் வழங்க ஏற்பாடுகள் நடைபெறுவதாகவும் தெரிவித்தார். விதைநெல் இருந்தால் கடனாக வழங்கப்படுமென்றும்,

ராஜினாமா செய்த பின்னர் அடுத்த அதிபராக யாரைத் தெரிவு செய்வது என்பதற்காக அரசியல் [illegible] கூடி ஆராய்ந்தன.

திரு. பொம்பிடோ தாம் அதிபர் தேர்தலில் போட்டியிடவிருப்பதாக முதல்

அதிபர் தேர்தலை எப்போது நடத்துவது என்பது பற்றி ஆராய்வதற்காக வருகிற வெள்ளிக்கிழமை மந்திரிசபை கூடுகிறது. அதிபர் பதவி துறந்த 35 நாட்களுக்குள் தேர்தல் நடக்கவேண்டுமாம்.

பிரயாணிகள்-உத்தியோகத்தர் பஸ்நிலையத்தில் தகராறு

பொலிஸ் நிலையம் சென்றும் தீரவில்லை

நல்லூர், புதன்

யாழ்ப்பாணம் பஸ் நிலையத்தில் நேற்று மாலையில் பஸ்பி யாணிகளுக்கும் இலங்கைப் போக்குவரத்துச் சபை உத்தியோகத்தர்களுக்கும் இடையில் நடைபெற்ற வாக்குவாதம் ஒரு பஸ்ஸில் ஏறிய பிரயாணிகள் மூன்று மணிநேரத்துக்குமேல் அதே பஸ்ஸில் வியர்க்க விறுவிறுக்க உட்கார்ந்தபடி பஸ்நிலையத்துக்கும் பொலிஸ் நிலையத்துக்கும் மாறிச் சென்று வரவேண்டிய நிர்ப்பந்தம் ஏற்பட்டது.

பிரயாணிகளை பஸ்ஸிலிருந்து இறக்குவதற்கு தங்களுக்கு அதிகாரமில்லையென்று பொலிசார் தெரிவித்தனர். பஸ்கள் பற்றாக்குறை காரணமாகவும் போக்குவரத்து நெருக்கடி காரணமாகவும் உரியநேரத்தில் பஸ்கள் புறப்பட முடியாது போனதாக இ. போ. சபை பிராந்திய முகாமையாளர் தெரிவித்தார்.

குறிப்பிட்ட பஸ்சாரதியும் கண்டக்டரும் கொடுத்த வாக்குமூலத்தில் பிரயாணிகள்'கியூ' முறையை மீறி பஸ்ஸில் ஏறிக்கொண்டதாகத் தெரிவித்தனர். பிரயாணிகள் கொடுத்த வாக்குமூலத்தில் தாங்கள் பல மணிநேரம் பஸ்ஸுக்காகக் காத்திருந்தும் பஸ் வராததால் வந்த பஸ்ஸில் ஏறியதாகவும் இந்த பஸ்ஸும்கூட இ. போ. சபை உத்தியோகத்தர்களுக்காக வந்ததேயென்றும் பிரயாணிகளைப் பற்றி அக்கறை கொள்ளவில்லையென்றும் அதனால்தான் பஸ்ஸில் ஏறியபின் இறங்க மறுத்ததாகவும் தெரிவித்தனர்.

இரவு 9-30க்கு பஸ் ஒன்று பருத்தித்துறைக்கு சென்றது

கலைவிழா நாளை நடைபெறும்

யாழ்ப்பாணம், புதன்

எதிர் வரும் 2-ம் திகதி நடைபெறவிருந்த யாழ் மாநகர சபையின் பௌர்ணமிக் கலைவிழா நாளை முதலாம் திகதிநடைபெறவிருக்கிறது

உள்ளூராட்சிஊழியர்

பென்ஷன்மசோதா நிறைவேறியது

கொழும்பு, செவ்.

உள்ளூராட்சி ஊழியருக்கு பென்ஷன் வழங்கும் திட்டத்திற்கான மசோதா இன்று ஆட்சிமன்றத்தில் நிறைவேறியது. இந்த மசோதா நேற்று முன்தினம் சமர்ப்பிக்கப்பட்டது.

SHAKESPEARE'S

TWELFTH NIGHT

Presented by

The English Dramatic Society

OF THE

Govt. Training College,

MAHARAGAMA

Produced by

Augustine Tambimuttu

AT THE

TOWN HALL, JAFFNA

on Thursday, 1st & Friday, 2nd May,

Two Shows Daily at 3-00 & 6-30 p. m.

RATES:

Rs. 5-00—3-00—2-00

and

Re. 1-00

Matinee Shows — Chairs Re. 1/- Benches -/50 cts.

Proceeds in aid of

Educational and Religious Institutions

Tickets Available at :

AUTOS LTD., 190, Hospital Road, Jaffna.

LAKE HOUSE OFFICE, 10, Clock Tower Road, Jaffna.

PALM COURT, 202, Main Street, Jaffna.

EELANADU LTD. No. 63, Sivankovil West Road, Jaffna.

CONVENT OF OUR LADY OF LANKA, ATCHUVELY.

For Matinee Shows only Phone No. 7, Atchuvely.

வெசாக்கும் மேதினமும்

15 வருடங்களுக்கு முன்னர் ஒரே நாளில் கொண்டாடப்பட்டது

சண்முகதாசன் கூறுகிறார்

கொழும்பு, செவ்.

மேதினமும், வெசாக்தினமும் ஒரேதினத்தில் வருவது இதுதான்முதல்தடவையல்ல 15 வருடங்களுக்கு முன்னரும் ஒருதடவை மேதினமும் வெசாக் தினமும், ஒரேநாளில் இடம்பெற்றன. அன்று இவ்விருவிழாக்களும் ஒரேதினத்திலேயே எந்த பௌத்த தலைவரின் ஆட்சேபனையுமின்றிச் கொண்டாடப்பட்டன. முன்னர் ஒரேதினத்தில் இருவிழாக்களும் கொண்டாடப்பட்டிருக்கும்போது இந்த வருடமும் அப்படிக் கொண்டாடலாம்.

சீனசார்பு கம்யூனிஸ்ட்கட்சித்தலைவர் திரு. என். சண்முகதாசன் மேதினம்பற்றி வெளியிட்டுள்ள அறிக்கையொன்றில் மேற்கண்டவாறு தெரிவித்துள்ளார்.

திரு. சண்முகதாசன்அந்த அறிக்கையில் மேலும் கூறியிருப்பதாவது: 15 வருடங்களுக்குமுன்னர் மேதினவிழாவை வெசாக் தினத்தன்று கொண்டாடிய அதே சங்கங்கள் இவ்வருடம், வழக்கமான மேதினத்தைக் கைவிட்டு யூ. என். பி. யை பின்பற்றி ஏப்பிரல் மாதத்தில் ஒருதினத்தில் மேதினத்தைக் கொண்டாடத் தீர்மானித்திருக்கின்றன.

எனவேவெசாக் தினத்தன்று வெசாக் கொண்டாடுகிறவர்களை வெசாக்கொண்டாடவும், மேதினத்தன்று மேதினம் கொண்டாடுகிறவர்களை மேதினத்தைக் கொண்டாடவும். மேதினம் வெசாக் ஆகிய இரண்டையும் கொண்டாட விரும்புகிறவர்களை இரண்டையும் கொண்டாடவும் அனுமதிக்கலாம்.

காணி வழங்க புதிய திட்டம்

யாழ்ப்பபணம், புதன்

உபஉணவு உற்பத்தித்திட்டத்தின்கீழ் பொதுமக்களுக்குக் காணிவழங்குவதில் புதிய முறையொன்றை காணி அமைச்சு இப்போது நடைமுறைக்குக் கொண்டு வந்துள்ளது.

இப்புதிய முறையின்கீழ் காணிகோரி விண்ணப்பித்த ஒவ்வொருவரது விண்ணப்பமும் கிராம அபிவிருத்தி உத்தியோகஸ்தர், கிராம சபைத்தலைவர், கிராம சேவையாளர் ஆகியோரால் பரிசீலனைசெய்யப்பட்ட பின்னரே காரியாதிகாரியினால் விண்ணப்பங்கள் பார்வையிடப்படும்

கனகாம்பிகைக் குடியேற்றத் திட்டத்திற்குத் தற்போது கிடைத்திருக்கும் விண்ணப்பங்களும் இந்த முறையிலேயே பரிசீலனை செய்யப்பட்டு காணி வழங்கப்படவிருக்கின்றன.

(கா. நி.)

Digitized by Noolaham Foundation.
noolaham.org | aavanaham.org

வரி விளம்பரம்

தேவை

நெசவு செய்வதில் அனுபவமுள்ள பெண்கள் தேவை. நேரில் தொடர்புகொள்ளவும். கருணை நெசவு நிலையம், "கண்ணகிரி", இடந்தரை ஒழுங்கை, காங்கேசன்துறை. 974

பூசகர்:
அரியாலை கொட்டுக்கிணற்றுப் பிள்ளையார் கோவிலுக்கு, கோவிலில் இருந்து நிரந்தர பூசை வைக்கத்தகுந்தவர். தகைமையைக் குறித்து விண்ணப்பிக்கவும். அல்லது 1-5-69, 2-5-69-ந் திகதிகளில் நேரில் வந்து சந்திக்கவும், வே. சோமசுந்தரம், 226, கண்டி வீதி, அரியாலை, யாழ்ப்பாணம். 982

மனேஜர்:
உரும்பராய் கிழக்கு ஐக்கிய பண்டகசாலைக்கு மனேஜர் தேவை. பிணைப்பணம்: ரொக்கம் 1000/-, ஆதனம்: 2000/-, சம்பளம்: ரூபா 125/-, கூட்டுறவு கலாசாலை பயிற்சியுடையவர்கள் மே மாதம் 5-ம் திகதிக்கு முன் காரியதரிசிக்கு விண்ணப்பிக்கவும். கூடியவிரைவில் பிணை செலுத்தி பொறுப்பேற்கத் தயாராய் இருக்கவேண்டும். ஐ. சோமசுந்தரம், காரியதரிசி. 986

கல்வி

சமமான வகுப்புகள் எங்குமில்லை. சுருக்கெழுத்து, தட்டச்சு, கணக்கியல். உடன் விண்ணப்பிக்கவும். யூனைட்டெட், மகளிர்கல்லூரி, 107, பருத்தித்துறை வீதி. நல்லூர். 987

இன்று மட்டும்
மானிப்பாய்
வெஸ்லி சினிமா
தினசரி 6-30, 9-30 மணி
பிரிபோயா, போயா 2-30 மணி
ஆஸாத் - சித்ரா
நடித்த
ஜிம்போ
(கலர் - தமிழ்)

யாழ்ப்பாண மாநகர சபை

எல்லைச் சுவர்கள் கட்டும் வேலைகளுக்குரிய கேள்வி அறிவித்தல்

1969-ம் ஆண்டு ஏப்ரல் மாதம் 17-ம் திகதி வெளியான மேற்படி கேள்வி அறிவித்தலின் பிரகாரம், கேள்விப்பத்திரங்கள் வழங்குதலும் கேள்வியின் முடிவு திகதியும்முறையே 9-5-69ம் திகதி பகல் 12-00 மணி வரையும். 12-5-69ம் திகதி பகல் 12-00 மணி வரையும் நீடிக்கப்பட்டுள்ளதென்பதைத் தெரிவித்துக் கொள்ளுகின்றேன்.

கேள்விகள் 12-5-69ம் திகதி பிற்பகல் 3-30 மணிக்குத் திறக்கப்படும்,

ஏ. ரி சுந்தரம்,
மாநகரசபை ஆணையாளர்
மாநகரசபை அலுவலம்,
யாழ்ப்பாணம்.
28-4-69, 1551

ஐக்கிய மேதினவிழா

இன்று 30-4-69 பி. ப. 6 மணிக்கு யாழ். பழைய பஸ் நிலையத்தில் நடைபெறும்.

நல்லூரிலிருந்து ஊர்வலம் ஆரம்பமாகும்.

ஐக்கிய மேதினவிழா
1552

ராஜா 107வது தினம்
(யாழ்ப்பாணம்)
தினசரி 2-30, 6-30, 9-45
எம். ஜி. ஆர்-ஜெயலலிதா
நடித்த
ஒளிவிளக்கு
(ஈஸ்ட்மென் கலர்)
மாதர்களுக்குஅரைக்கட்டணம்

REGAL at JAFFNA
Daily 4-45, 7 & 9-45 p m.
Poya, Pre-Poya 10-30 A.M.
Kirk Douglas
Richard Harris
in
THE HEROES OF
TELEMARK

ராணி
[யாழ்ப்பாணம்]
[தினசரி 3காட்சிகள்]
ஜெய்சங்கர்
விஜயகுமாரி
நடித்த
ஜீவனாம்சம்

வின்ஸர் யாழ்ப்பாணம்

கூட்டு மேதின விழா

இன்று 30-4-69

அகில இலங்கை தேசியத் தொழிற்சங்க சம்மேளனம், இலங்கை தேசிய அரசாங்க சேவையாளர் தொழிற்சங்க சம்மேளனம்.

யாழ். முற்றவெளி மைதானம்: தலைவர் திரு. ஜி. ஜி. பொன்னம்பலம் கியூ. ஸி, எம். பி.

ஊர்வலம்; பி. ப. 3 மணிக்கு நாச்சிமார் கோயிலடியிலிருந்து ஆரம்பமாகும்.
1553

இலங்கை ஒலிபரப்புக் கூட்டுத்தாபனம்

புதன் 30—4—69

(செய்திகள் காலை 7-00, பகல் 12-45. மாலை 6-00, இரவு 9-00)

344 மீ. அன் 61 மீ.

காலை 6-30 நாதாஞ்சலி, 6-35 சைவநற்சிந்தனை, 6-40 இஸ்லாமிய நற்சிந்தனை, 6-45 துதிப்பாடல்கள், 7-10 உள்ளூர்ச் செய்திகள் 7-30 பட்பாட்டு, 8-00 செய்திச்சுருக்கம், 8-03 நிலைய ஒலிப்பதிவுகள், 8-15 இஸ்லாமிய கீதங்கள். 8-45 மேதின வாழ்த்துச்செய்தி, 9-15 வாத்திய இசை, 9-30 நாதசுரம், 10-00 படத்திலிருந்து, 10-45 தொழிலாளர்களுடன்.

344 மீ. அன் 49 மீ.

பகல் 12-00 செய்திச் சுருக்கம், 12-03 சித்திர கானம், 1-00 மாணவர் நிகழ்ச்சி.

344 மீ. அன் 61 மீ.

மாலை 4-30 மெல்லிசை, 5-00 செய்திச்சுருக்கம், 5-03 பிறந்ததினவாழ்த்துக்கள், 5-15 ஓடிவிளையாடு பாப்பா, 5-45 படத்திலிருந்து

இரவு 6-15 இசைப்பயிற்சி, 6-30 கிராமசஞ்சிகை, 7-00 செய்திச் சுருக்கம், 7-03 வயலின், 7-35 வானொலி குறுக்கெழுத்துப் போட்டி, 8-00 செய்திச்சுருக்கம் 8-03 முஸ்லிம் நிகழ்ச்சி, 9-15 வாத்தியஇசை, 10-00 நேயர் கேட்டவை, 10-30 செய்திச்சுருக்கம்.

வியாபாரம் பெருக
விளம்பரம் செய்க

இணுவில்
ஸ்ரீ காலிங்கன்
தினசரி: 6-30, 9-30 மணி
பிரிபோயா, போயா 2-30 மணி

இரத்ததானம்

பருத்தித்துறை, செவ். கரவெட்டி வதிரி இருதயக் கல்லூரி மாணவர் இரத்ததானம் செய்தனர்.

இன்றைய பலன்

30-4-69
சௌமிய வருடம்
சித்திரை மீ 18-ம் உ
புதன்கிழமை

திதி- திரயோதசி பகல் 1-36 மேல் சதுர்த்தசி

நட்சத்திரம்- அத்தம் பகல் 3-08 மேல் சித்திரை.

ராகுகாலம்- 11-57-1-27.

சுபநேரம் 4-27—5-57.

இன்று பிறந்தவர்களுக்கு - மணமானவர்களுக்கு மனத் திருப்தி தரும் ஆண்டு, புதுமணத் தம்பதிகள் வாழ்க்கையில் தென்றல் வீசும். இல்லறத்தில் இனிமையான சம்பவங்கள் இடம்பெறும். பரோபகாரச் சிந்தை மேலோங்கி நிற்கும். அரசியல்வாதிகளுக்கு அதிஷ்டகரமான ஆண்டு. சிலருக்கு அரசாங்க விருதுகளும் கிடைக்கலாம். பொதுவாக மனதுக்கு அமைதி தரும் வருடம் என்றே கூறலாம்.

மேஷம்- தவறான பாதை, நிதானம் வேண்டும்.

ரிஷபம்- பாக்கிய விருத்தி, பொதுத்துறை நாட்டம்,

மிதுனம்- முன்னேற்றப் பாதை, புதிய முயற்சி.

கடகம்- இனியவை கேட்டல், இன்பநாள்.

சிம்மம்- திருடர் பயம் கவனம் வேண்டும்.

கன்னி- வாழ்க்கையில் புயல், வரவும் தடைப்படும்.

துலாம்- நிதியில் அபிவிருத்தி, நிம்மதி பிறக்கும்.

விருச்சிகம்- ஆசை வைக்காதே, அவதிப்படாதே.

விளையாட்டுக் கழக நிர்வாகிகள்

யாழ்ப்பாணம், புதன்

யாழ். வைக்கிங்ஸ் விளையாட்டுக் கழக வருடாந்த பொதுக் கூட்டம் எம். சிங்கராயர் தலைமையில் நடைபெற்றது பின்வருவோர் உத்தியோகஸ்தர்களாகத் தெரிவு செய்யப் பட்டார்கள்:- [illegible]

தலைவர்: கிறிஸ்தோத்திரம் உபதலைவர்: ஆர். கஸ்தூலப்பர். காரியதரிசி:- பி. ஆர். தம்பிநாயகம் விளையாட்டுக் காரியதரிசி:- அமுத குமார் தனதிகாரி:- வி. அன்ரனி.

ஏழு பேர் கொண்ட செயற் குழு ஒன்றும் தெரிவு செய்யப்பட்டது. (தே. நி)

விபத்து மரணம் எனத் தீர்ப்பு

யாழ்ப்பாணம், புதன்

ஆனைக்கோட்டை ஆறுகால் மடத்தடியில் கார்ச் சில்லு கழன்று மோதியதால் மரணமான ஜெகநாதன் என்ற 19 வயது வாலிபரின் மரணம் விபத்தினால் ஏற்பட்டதென மரண விசாரணை அதிகாரி திரு. எஸ். கனகரத்தினம் தீர்ப்பளித்தார்.

மரணமான வரை ர மோதிய மோட்டார் வண்டியின் சாரதியான அருணாசலம் குமாரவேலுவை 1000 ரூபாய் பிணையில் செல்ல அனுமதித்து மீண்டும் அடுத்த மாதம் 10-ம் திகதி யாழ்ப்பாணம் மாஜிஸ்திரேட் நீதிமன்றத்தில் ஆஜராகுமாறும் உத்தரவிடப்பட்டது. (கா. நி)

ஆட்சி மன்றத்தில் 'புளூ' காய்ச்சல்

கொழும்பு, செவ்.

நாடெங்கிலும் 'புளூ' காய்ச்சல பரவி வருவதைத் தொடர்ந்து சகல ஆஸ்பத்திரிகளுக்கும் தேவையான மருந்து வகைகளை அனுப்பி ஏற்ற நடவடிக்கைகள் மேற்கொள்ளப்பட்டிருப்பதாக நேற்று ஆட்சிமன்றத்தில் சுகாதார அமைச்சர் திரு. ஈ. எல். சேனநாயகா தெரிவித்தார்.

ஒருவித சுரக் காய்ச்சல் பரவி வருவதாகவும் அதற்கு நடவடிக்கை மேற் கொள்ளுமாறும் டாக்டர் என். எம். பெரேரா கேட்டுக் கொண்டதைத் தொடர்ந்து சுகாதார அமைச்சர் மேற்

வீட்டுக்குள் புகுந்தாராம் பொலிசாரிடம் ஒப்படைத்தனர்

இமையாணன், திங்.

வீடொன்றுக்குள் புகுந்து திருட முயன்றதாகக் கூறப்படும் ஒருவன் கையும் மெய்யுமாகப் பிடிபட்டாராம். கடந்த இரவு இமையாணன் பகுதியிலுள்ள வீடொன்றில் இச் சம்பவம்நடைபெற்றது சைக்கிளை வெளியே விட்டுவிட்டு உள்ளே சென்றபோது வீட்டுக்காரர் கூக்குரலிடவே அயலவர்கள் வந்து குறிப்பிட்ட நபரை துரத்தில் பிடித்து அடியும் உதையும் கொடுத்துக் கட்டிப் போட்டனர். வல்வெட்டித்துறை பொலிசாருக்கு அறிவித்ததை தொடர்ந்து பொலிசார் ஸ்தலத்துக்கு வந்து நபரையும் சைக்கிளையும்கொண்டுசென்றனர்.

சன்மார்க்க வழிமுறை

யாழ்ப்பாணம், புதன்

முஹித்தீன் பள்ளிவாசலில் இரவு 9-15 மணிக்கு முத்து முகம்மது ஆலிம் பத்து நாட்கள்வரை சன்மார்க்க வழிகளை வாழ்க்கையோடு தொடர்புபடுத்தி உதாரணங்களுடன் விரிவுரை நிகழ்த்தினார்.

மனிதன் இறைவனுடைய அம்சத்துடன் பிறந்து உணர்ச்சியற்று மாக்களாகி விடுவதின் இரகசியங்களை அடிப்படையாகக்கொண்டிருந்தது இவரின் விரிவுரை. (மு. நி)

இளைஞன் தற்கொலை

யாழ்ப்பாணம் புதன்

யாழ்ப்பாணம் பெருமாள் கோவிலடி நாவலர் வீதியைச் சேர்ந்த பத்மநாதன் என்ற 26 வயது இளைஞர் ஒருவர் கழுத்தில் சுருக்கிட்டுத் தற்கொலை செய்து கொண்டார். நேற்று முன் தினம் இரவு இச்சம்பவம் நடைபெற்றது.

பிரேதபரிசோதனையின் பின்னர் மரணவிசாரணை நடாத்திய திரு. என். இராசநாயகம் தற்கொலை என்று தீர்ப்பளித்தார். (கா. நி)

மாணவஆசிரியர் பரீட்சை முடிவுகள் இப்போதுவராது

கோட்டை, செவ்

பரீட்சைப் பகுதியினர் நடத்திய மாணவ ஆசிரிய பரீட்சை முடிவுகள் அடுத்த மாதம் வெளியாகுமென ஏற்கனவே அறிவிக்கப்பட்டிருந்தது. ஆனால் இப்பொழுது பரீட்சை இலாகா மாணவ ஆசிரியர் பரீட்சை முடிவுகளை அடுத்தமாதம் வெளியிட இயலாது இருக்கிறது என்றும்இம்முடிவுகள் தாமதமாகவே வெளிவருமெனவும் கல்வியமைச்சருக்கு அறிவித்துள்ளது.

கடந்த இரு மாதங்களிலும் நடைபெற்ற ஜி. சீ. ஈ, சாதாரண, உயர்தர பரீட்சைகளும் சிங்கள ஆசிரியர் பரீட்சையுமே பிரஸ்தாப பரீட்சை முடிவுகளின் தாமதத்துக்குக் காரணம் என அறிவிக்கப்பட்டுள்ளது. இதனால் மாணவ ஆசிரியர்களின் நியமனங்களும் தாமதமாகலாம் என தெரிகிறது.

......

அன்பளிப்பு

கோட்டை, செவ்வாய்

மெக்காவில் உள்ள முஸ்லிம் உலக சங்கம் குரான் உட்பட ஐந்து தொகுதி இஸ்லாமியநூல்களைத்தெமட்டக்கொடையிலுள்ள குருஷனி மௌலானா இளைஞர் சங்கத்துக்கு அன்பளிப்பாகவளங்கியுள்ளது.

கோரிக்கை

கோப்பாய், செவ்.

'சைவ ஆலயங்களிலும் சைவத்தமிழ் விழாக்களிலும் தமிழிசை வளர்க்கும் மேடைகளிலும் இசைக்கலைஞர்களும், நாதஸ்வர இசையாளர்களும் தமிழ்க் கீர்த்தனைகளுக்கும் தேவாரத் திருமுறைகளும் வளர்ச்சி பெறவும், தெய்வீகத் தமிழிசையை கௌரவிக்கவும் அவற்றுக்கு முதலிடமளித்து ஆவன செய்தல் வேண்டும்'

மேற்காணும் கோரிக்கையடங்கிய பகிரங்க தீர்மானம் கோப்பாய் திருவருள் தவநெறி மன்றத்தாரின் விசேஷ கூட்டத்தில் தீர்மானிக்கப்பட்டது.

The Jaffna Academy
&
School of Technology
Chundikuli, Jaffna. Phone No: 617
2nd Term reopens on 3-5-69
(AN INSTITUTION APPROVED BY THE COMMISSIONER OF EXAMINATIONS FOR G. C. E. (O. L.) G. C. E. (A. L.), U. E.
AND
CITY & GUILD'S OF LONDON. ELECTRICAL ENGINEERING PRACTICE AND BUILDERS QUANTITIES EXAMINATIONS.
ADMISSION ON 3-5-69
ORGANIC PRACTICALS for U. E. students
Dec. 1968
U. E. Theory Results. Dec. 1968

Physics	29	qualify	out	of	33
Chemistry	30	,,	,,	,,	33
Botany	23	,,	,,	,,	31
Zoology	24	,,	,,	,,	31

Hostel accommodation available.
Apply on forms obtainable at the office
Director.
21-4-69 1634

...முறையாக

Digitized by Noolaham Foundation
noolaham.org | aavanaham.org

[தினசரி 3காட்சிகள்] நடித்த

ஜீவனம்சம்

வின்ஸர் யாழ்ப்பாணம்

தினசரி 4 காட்சிகள்

★ சிவாஜிகணேசன் ★ ஜெயலலிதா

ஏ. வி. எம். ராஜன், , ஜோதிலக்ஷ்மி

சோ, நாகேஷ்

நடித்த

ராம்குமார் பிக்சர்ஸ்

கலாட்டா கல்யாணம்

இப்பொழுது திரையிடப்படுகிறது!
யாழ் வெலிங்டன் திரையில்

தினசரி பி. ப. 2-30, மாலை 6-00 இரவு 9-30 மணிக்கு

போயா முன்தினம் போயா தினம்,

விடுமுறை நாட்களில் காலை 10-00 மணிக்கு

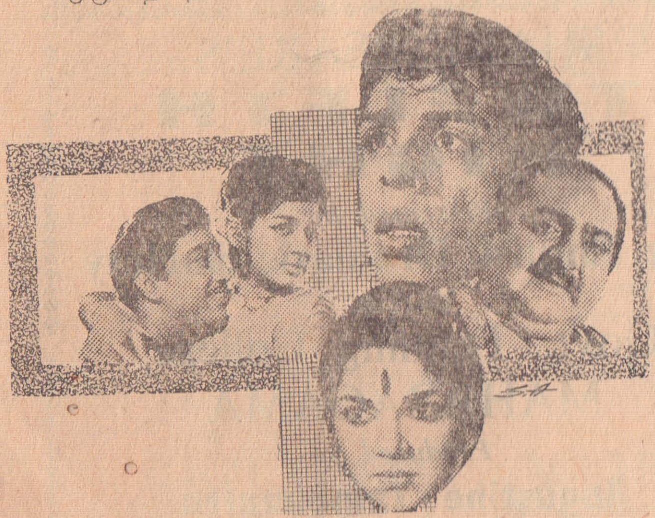

பத்மஸ்ரீ குணசித்திர நடிகர்

பானுமதி — எஸ். வி. ரங்கராவ்

ஏ. வி. எம். ராஜன்—பண்டரிபாய்

முத்துராமன் — பாரதி — நாகேஷ்

நடிக்கும்

வாசு பிலிம்ஸ் அளிக்கும்

பூவும் பொட்டும்

டைரக்ஷன்

தாதா மிராஸி

4-வது வாரம்

இங்ஸ்லி பிளாஸா ஸ்ரீ கிருஷ்ணா

(கொழும்பு) (வெள்ளவத்தை) (திருமலை)

எம். ஜி ஆர். — ஜெயலலிதா

நடித்த

சந்திரோதயம்

விளம்பரம் செய்க

இணுவில்

ஸ்ரீ காலிங்கன்

தினசரி: 6-30, 9-30 மணி

பிரிபோயா, போயா 2-30மணி

ஜெய்சங்கர் - சோ

நடித்த

நீலகிரி எக்ஸ்பிரஸ்

MANOHARA
JAFFNA

Daily 4-45, 7& 9-45 P.M.

Poya, Pre-Poya 10-30a. m.

John Mills, Hayley Mills

in

THE FAMILY WAY

(Teenage Story)

புயல், வரவும் தடைப்படும்.

துலாம்- நிதியில் அபிவிருத்தி, நிம்மதி பிறக்கும்.

விருச்சிகம்- ஆசை வைக்காதே, அவதிப்படாதே.

தனுசு- வாகன விருத்தி வாழ்விலும் திருப்தி.

மகரம்- எதிர்பாராத இலாபம் பந்துக்கள் வரவு.

கும்பம்- வேவுக்கணை தொடுப்பார், விழிப்புடன் இரு.

மீனம், இன்பத்துடிப்பு, இதயங்கள் இணையும்.

சோதிடக் கலாநிதி

திருமலை வேலுப்பிள்ளை

தார்.

ஒருவித சுரக் காய்ச்சல் பரவி வருவதாகவும் அதற்கு நடவடிக்கை மேற் கொள்ளும் படியும் டாக்டர் என். எம், பெரேரா கேட்டுக் கொண்டதைத் தொடர்ந்து சுகாதார அமைச்சர் மேற் கண்ட பதிலைத் தெரிவித்தார்.

உற்சவம்

பண்டத்தரிப்பு, செவ் பெரியவிளான் வடலி சோப்பிள்ளையார் ஆலய உற்சவம் கொடி யேற்றத்துடன் ஆரம்பமாகி நடைபெற்று வருகிறது. தினமும் கதாப்பிரசங்கமும் நடைபெறுகிறது.

BAYER CASSELLA BASF 1865

அழியாத சகலநிற சாயப் பொள்களும்
சாய ரசாயனங்களும்
ஜவுளிகளைக் குறைந்த செலவில் சுலபமாக

சாயம் ஊட்டவும் அச்சடிக்கவும்

உகந்தவை

சாயம் ஊட்டல்:	இன்டன்த்றென்	—	வற்
	லெவாபிக்ஸ்-இ	—	றீ அக்ரிவ்
அச்சடித்தல்:		—	பிக்மென்ற்
	அக்ரமின்	—	பிக்மென்ற்
	ஹெலிஸறின்	—	றீ அக்ரிவ்
	லெவாபிக்ஸ்-பி	—	றீ அக்றிவ்
	சொலிடாஸொல்		

இருப்பிலிருந்து கிடைக்கும்

விபரங்கட்கு:

HAYLEYS

ஹேலீஸ் லிமிட்டட்

400, டீன்ஸ் ரோட், கொழும்பு-10. தொலைபேசி: 96333

1517

முதல் முறையாக
யாழ் நகரில்
இப்போது
நீத்தார் கடன் தீர்க்கும் நவீனச் சேவைகள்.

அதிக செலவில்லாமல் ஈமக் கிரிகைகள்

அனைத்தையும் ஒரே இடத்தில் முற்றாகவும்

ஒழுங்காகவும் நிறைவேற்றிக் கொள்ள

ஏ. எப். ரேமண்ட்ஸ்

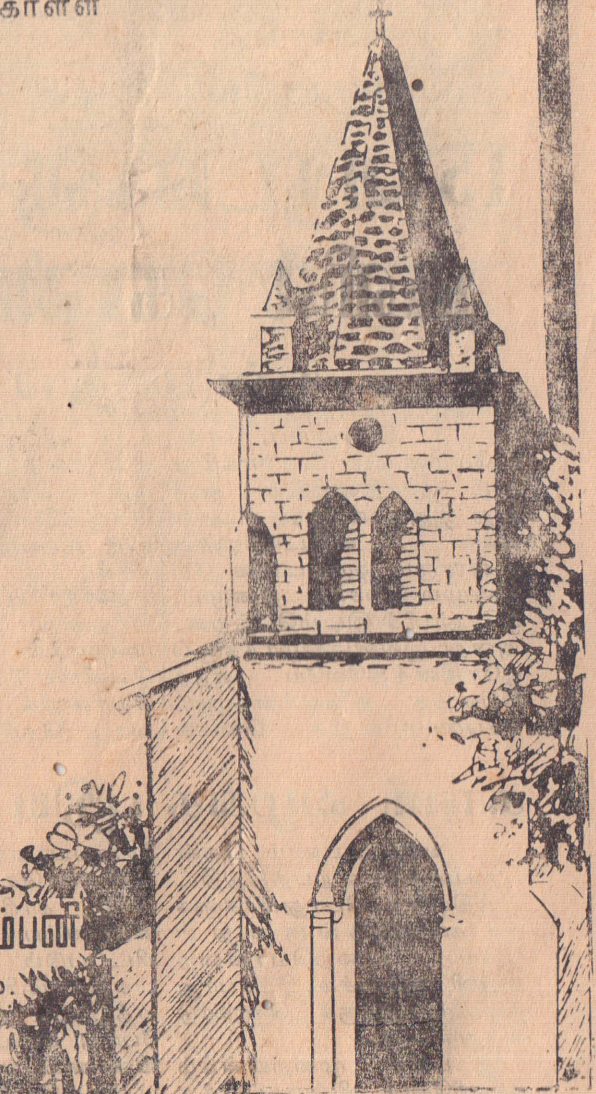

நாம் வழங்கும் வசதிகளாவன :—

- பகலிரவானச் சேவைகள்
- சடலம் உடுப்பாட்டுதல்
- மலர்கள் — மலர் வளையங்கள்
- சமாதி செதுக்கல்

ஏ. எப். ரேமண்ட் அன் கம்பனி

147, பிரதான வீதி, யாழ்ப்பாணம்.

Digitized by Noolaham Foundation.
noolaham.org | aavanaham.org

செக். ஆட்சிப் பேரவையின் தலைவராக டூப் செக். தெரிவு

பிராக், ஏப். 29

செக்கோஸ்லவாகக்கிய கம்யூனிஸ்ட் கட்சியின் முன்னாள் முதல் காரியதரிசி திரு. அலெக்ஸாண்டர் டூப்செக் சமஷ்டி ஆட்சிமன்ற பேரவையின் தலைவராகத் தெரிவு செய்யப்பட்டுள்ளார்.

திரு. டூப்செக்கிற்கு ஆதரவாக 300 பேர் வாக்களித்தனர் 70 அங்கத்தவர்கள் எதிர்த்து வாக்களித்தனர்.

திரு. டூப்செக் சமஷ்டி ஆட்சிமன்றப் பேரவையின் தலைவராகத் தெரிவு செய்யப்பட்ட பின்னர் நாட்டு மக்களுக்கு விடுத்த ஒரு செய்தியில் சோவியத் யூனியனுடன் உறவுகளை பலப்படுத்திக் கொள்ள வேண்டியது மிக முக்கியமாகும் என்று வற்புறுத்தினார்.

பதவி இறக்கம் பெற்ற பின்னர் அவர் பகிரங்கமாக நிகழ்த்திய முதல் சொற்பொழிவு இதுவாகும்.

பேரவையின் சிறப்பான நடவடிக்கைகளுக்கு தாம் உதவ முயற்சி செய்வதாகவும் அண்மையில் நடந்த சோவியத் எதிர்ப்பு ஆர்ப்பாட்டங்கள் நாட்டை பெரிதும் பாதித்து விட்டதாகவும் அவர் குறிப்பிட்டார்.

கம்யூனிஸ்ட் கட்சியின் முதல் காரியதரிசியாக திரு டூப் செக் இருந்த பொழுது செக்கோஸ்லவாக்கிய அரசாங்கம் தாராளக் கொள்கை யொன்றை கடைப்பிடிக்க காரணமாய் இருந்தார். இந்தக் கொள்கையின் காரணமாக வார்ஸோ ராணுவ ஒப்பந்த நாட்டுப் படைகள் செக்கோஸ்லவாக்கியாவுக்குள் புகுந்து ஆக்கிரமித்துக் கொண்டன. அதைத் தொடர்ந்து அங்கு ஆர்ப்பாட்டங்களும் வேலை நிறுத்தங்களும் ஏற்பட்டு அரசியல் நெருக்கடி உருவாகி வந்தது. அண்மையில் நடைபெற்ற சோவியத் எதிர்ப்பு ஆர்ப்பாட்டங்கள் பெரியதொரு நெருக்கடியைத் தோற்றுவித்தன. சோவியத் யூனியனுக்கு இதனால் ஆத்திரம் அதிகரித்தது. இருநாட்டுத் தலைவர்களும் கூடிப் பேசினார்கள். செக்கோஸ்லவாக்கியாவின் கட்டுப்பாடுகள் இறுக்கப்பட்டன. பத்திரிகைகளில் செய்திகள் முன்னை[illegible]

செக் பதவி இறக்கம் செய்யப்பட்டதை மாணவர்கள் பலர் எதிர்த்தனர். பிராக் பல்கலைக்கழகத்தில் உள்ளிருப்பு வேலை நிறுத்தம் ஒன்றையும் அவர்கள் ஆரம்பித்தனர். இந்த நிலைமையில் திரு. டூப்செக் இப்பொழுது செக்கோஸ்லவாக்கியா ஆட்சிப் பேரவையின் தலைவராகத் தெரிவு செய்யப்பட்டுள்ளார்.

இஸ்ரேல் வெளியேறினுல்தான் மே. ஆசியாவில் அமைதி நிலவும்

யோர்டான் மன்னர் வலியுறுத்துகிறுர்

அம்மான், ஏப். 28

மேற்காஸியாவில் அமைதி நிலவ வேண்டுமானுல் இஸ்ரேல் தான் ஆக்கிரமித்துக் கொண்டுள்ள எல்லாப் பகுதிகளையும் விட்டு வெளியேறியே ஆக வேண்டும் என்று ஜோர்டான் மன்னர் ஹுசேன் அறிவித்துள்ளார்.

அண்மையில் அமெரிக்காவில் அதிபர் நிக்ஸனுடனும், பின்னர் லண்டனில் பிரிட்டிஸ் தலைவர்களுடனும் ஆலோசனைகள் நடத்திவிட்டு அம்மான் திரும்பிய பின்னர் இந்த அறிவித்தலை விடுத்தார்.

இஸ்ரேல் பிடித்துக் கொண்டுள்ள ஜெருசலம் உட்பட அரபு நாட்டில் ஒரு சிறு பகுதியையும் விட்டுக் கொடுப்பதற்குத்தாமும் அதிபர் நாஸரும் தயாராய் இல்லையென்று மன்னர் ஹுசேன் கூறினுர்.

நேற்றுத் தொடர்ந்து ஜோர்டானியருக்கும் இஸ்ரேலியருக்குமிடையில் சண்டை நடைபெற்றது. இருதரப்பிலும் சேதங்கள் ஏற்பட்டதாகக் கூறப்பட்டது சிரியாவுடனும், இஸ்ரேலியர் மோதிக கொண்டனர். சூயஸ் கால்வாயின் துறுக்கேயும் ஆயுதப்படைகளும் இஸ்ரேலியரும் தாக்கிக் கொண்டனர். இஸ்ரேலியர் ஒருவர் படுகாயமுற்றதாகக் கூறப்பட்டது.

மே. அயர்லாந்துபிரதமருப் பதவி துறக்கிறுர்

சிவில்உரிமை போராட்டத்தின் எதிரொலி

பெல்பாஸ்ட், ஏப் 28

மேற்கு அயர்லாந்தின் பிரதமர் கெப்டன் ஓனீல் தம் பதவியை ராஜினுமாச் செய்கிறுர்

சிவில் உரிமைப்போராட்டங்களால் அமைதி இழந்து கிடக்கும் வட அயர்லாந்தில் பிரதம மந்திரியின் ராஜினுமா மேலும் ஒரு பிரச்னையைத் தோற்றுவித்துள்ளது.

வட அயர்லாந்தில் உள்ளூர்த் தேர்தல்களில் ஒரு நபருக்கு ஒரு வாக்கு என்ற அடிப்படையில் வாக்குரிமையளிப்பது என்ற தமது கொள்கையைத் தம் கட்சியிலேயே பலர் எதிர்ப்பதால் தான் கெப்டன் ஓனீல் பதவியை ராஜினுமா செய்கிறுர்.

ப்ரட்டஸ்தாந்து கிறிஸ்தவர்களைப் பெரும்பான்மை [illegible]

தலைவர் பதவியையும் அவர் இப்பொழுது துறந்துவிட்டார்.

புதிய தலைவர் நாட்டின் பிரச்னைகளைத் தீர்ப்பதற்கு போதிய வசதியேற்படும் என்று நம்புகிறேன் எனக் கெப்டன் ஓனீல் கூறினுர்.

பிரான்சின் அடுத்த அதிபர் யார்

கட்சிகள் ஆலோசனை

பாரிஸ், ஏப். 27

அதிபர் டிகால் பதவிதுறந்ததையடுத்து அடுத்த அதிபராக யாரைத் தெரிவுசெய்வது என்பது பற்றி ஆராய பிரான்ஸிலுள்ள அரசியல் கட்சிகள் யாவும் கூட்டங்கள் நடத்துகின்றன.

முன்னுள் பிரான்ஸ்பிரதம [illegible] தரும்படி அவர் அழைப்பு விடுத்திருக்கிறுர்.

டிகாலின் ராஜினுமா அரபு நாடுகளுக்கு பெரிய அடியாகும் என்று கெய்ரோவில் அதிகாரிகள் கூறினுர்கள்.

துலவிலிருந்து விமுங்கவர்

தீண்டாமையையொழிக்க பாடுபடுவார்களாம்

இந்திய ஜனசங் கட்சி தீர்மானம்

பம்பாய். ஏப். 28

இந்தியாவில் தாழ்த்தப்பட்ட மக்கள் அனுபவித்து வரும் கஷ்டங்களைப்பற்றி ஆராய்வதென்றும், தீண்டாமையை அடியோடு ஒழிப்பதற்கு பாடுபடுவதென்றும் இந்திய ஜனசங் கட்சி முடிவு செய்தது.

இந்தியாவின் மொழிவாரியான மாகாண அமைப்பு நீக்கப்படவேண்டுமென்றும் நிர்வாக மண்டலங்களாக நாடு பிரிக்கப்பட்டு ஒருமுனை ஆட்சியில் ஒன்றுபடுத்தப் படவேண்டுமென்றும் ஜனசங் உறுப்பினர்சிலர் கருத்து வெளியிட்டனர்.

இந்திய ஜனசங் கட்சியின் 15-வது கூட்டம் பம்பாயில் கூடியபோதே அங்கத்தவர்கள் இவ்வாறு கருத்துவெளியிட்டதாக அறிவிக்கப்பட்டது.

இக்கூட்டத்தில் ஆராயப்பட்ட உள்நாட்டு நிலைமை பற்றிய தீர்மானம் சுமார் 3 மணிநேரவிவாதத்தின் பின் ஒத்திவைக்கப்பட்டது.

லண்டன் தமிழ்ச்சங்க புதிய நிர்வாகிகள்

லண்டன், ஏப்.29

லண்டன் தமிழ் சங்கத்தின் வருடாந்தக் கூட்டம் லண்டனில் நடைபெற்றது. திரு. எல். மெய்யப்பன் தலைமையில் கூட்டம்நடைபெற்றது.

தலைவர் உரையை அடுத்து காரியதரிசியினுல் கடந்த ஆண்டறிக்கை வாசிக்கப்பட்டது. தனுதிகாரி ஆண்டு வரவு செலவுக் கணக்கைச் சமர்ப்பித்தார்.

புதியநிர்வாகசபையொன்ம் தெரிவு செய்யப்பட்டது. லண்டன் தமிழ்சங்க புதியநிர்வாகிகள் விபரம் வருமாறு:- தலைவர்; திரு. எல். மெய்யப்பன் (தமிழ்நாடு) உபதலைவர்; திருமதி அகோரமூர்த்தி (தமிழ்நாடு) காரியதரிசி: திரு. ஆர். ராமச்சந்திரன் (தமிழ்நாடு) உதவிகாரியதரிசி; திரு. எஸ். பாலகோபால் (மலேஷியா) தனுதிகாரி: திரு. கே. சுப்பிரமணியம் (இலங்கை)

11 பேர் கொண்ட நிர்வாகசபையொன்றும்தெரிவு செய்யப்பட்டது. விபரம் வருமாறு: —

டாக்டர் சிவஞானசுந்தரம் (இலங்கை), திருவாளர்கள் ராஜராவ் (தமிழ்நாடு) சு. சிவகுருநாதபிள்ளை (இலங்கை) எஸ். எம். சதானந்தன் (இலங்கை) எஸ். எம், மகரசிங்கம் (இலங்கை) சிவபாலசுந்தரம் (இலங்கை) தங்கேஸ்வரன் (இலங்கை) டாக்டர் ஆறுமுகம் (இலங்கை) திருமதி குமாரசுவாமி (இலங்கை) திருமதி ஜீவரத்தினம் (இலங்கை) ஆர். தியாகராஜன் (இல[illegible]

அறுவர் கைது

வல்வெட்டித்துறை, செவ்.

வடமராட்சியிலுள்ள வர்த்தக நிலையங்களிலும், வீடுகளிலும் களவாடப்பட்டது சம்பந்தமாகப் பருத்தித்துறை, நீர்கொழும்பு, தொண்டமானுறு ஆகிய இடங்களைச் சேர்ந்த பா. தங்கவேலாயுதம், சி. நடேசன், வி. கந்தசாமி, எஸ். பெர்ணுண்டோ, எஸ். சபாரத்தினம், இ. நமசிவாயம் ஆகியோரைச் சந்தேகத்தின்மீது பருத்தித்துறைப் பொலிஸார் கைதுசெய்து மாஜிஸ்டிரேட் திரு கே. விக்னராசா முன்னிலையில் ஆஜர்செய்தனர். மாஜிஸ்டிரேட் எதிரிகளை அடுத்த மாதம் 7ந் திகதிவரை றிமாண்டில் வைக்கும்படி உத்தரவிட்டார்.

'திருமுறைகளை படித்தால் இன்னல்கள் தீரும்'

சித்தன்கேணி, செவ்வாய்

''பெரிய புராணம் சைவ சமயத்தின் உயிர். ஏனைய திருமுறைகள் உடம்பு போன்றன. திருமுறைகள் எமது அரிய செல்வங்கள் அவற்றைப் போற்றிப் படித்துவரின் எமது இன்னல்கள் எல்லாம் நீங்கி, மண்ணில் நல்லவண்ணம் வாழலாம்.''

இவ்வாறு வட்டுக்கோட்டைக் கிழக்குச் சித்தன்கேணித் திருமுறைக் கழகத்தின் சார்பில் நடைபெற்ற சிறப்புச் சொற்பொழிவின் போது சென்னை கயப்பாக்கம் சித்தாந்தவித்தகர் திரு. சோமசுந்தரஞ் செட்டியார் குறிப்பிட்டார்.

கழகத் தலைவி செல்வி ஏ. தெய்வானைப்பிள்ளை தலைமை வகித்தார்.

செட்டியார் தொடர்ந்து பேசுகையில் ''சைவத்திற்கு இரு கண்கள் போன்று விளங்குவன வடமொழியும், செந்தமிழுமாகும் சமய குரவர்கள், சந்தான குரவர்கள் --ஏன் ஆறுமுக நாவலர்கூட இரு மொழிகளையும் போற்றிவந்தவர். வட மொழி வேண்டாம் என்னும் கோஷம் வீணர்களுடைய அறியாமையாகும். நாமெல்லாம் சிற்றறிவும், சிறு தொழிலுமுடையவர்கள். முற்றறிவுடைய இறைவனே இரு மொழிக்கும் முதற் குரவராவார். அகத்தியரைத் தென்னுட்டுக்கு அனுப்பி, இறைவனே தந்த நாடு, தமிழ் நாடு ஆகும்.

பெரிய புராணத்தை அருளிச்செய்த சேக்கிழார், நூலாசிரியர், ஞானுசிரியர், போதகாசிரியர் முதலான எல்லாத் தகைமையும் நிறைந்தவர். ஆயிரம் நாவுடைய ஆதிசேடன், அகத்தியமுனிவர் முதலானவர்கள்கூடச் சேக்கிழாருக்கு ஒப்பாகமாட்டார்கள்'' என்றுர்.

காரியதரிசி பண்டிதர் த. சுப்பிரமணியம் நன்றி கூறினுர்.

......

சிரமதானம்

கிளிநொச்சி செவ்வாய்

''தானுண்டு தன் குடும்பமுண்டு என்ற குறுகிய மனப்பான்மையை நீக்கி நம்நாட்டினர் வாழவேண்டும் என்ற பரந்த மனப்பான்மையை ஏற்படுத்துவது சிரமதானமேயாகும்'' என்று உருத்திரபுரம் மாவித்தியாலய சிரமதானக்கூட்ட தலைமையுரையின்போது திரு. க. கணேசு குறிப்பிட்டார், அன்று காலை 8 மணியளவில் அதிபர் திரு. வே. சண்முகம் ஆரம்பித்துவைத்த சிரமதானத்தில் பன்னிரண்டு உழவு யந்திரங்களும் பாடசாலை மாணவர்களும் ஆசிரியர்களும் பங்குகொண்டனர். உழவுயந்திரங்களின் அயராத [illegible] உழைப்பினுல் மேடாக இருந்த பாடசாலை சுற்றுடல் விளையாட்டு மைதானம் என்பவை எல்லாம் சமதரையாக்கப்பட்டது.

வடக்கிலும் கிழக்கிலும்

சிங்களக் குடியேற்றத் திட்டம் இதுவரை நடைபெற்றதா?

முன்னுள் பிரதம நீதியரசர் பிரதமரைக் கேட்கிறுர்

காலி, செவ்

''பிரதமர் டட்லி சேனநாயகா எதிர்க்கட்சித்தலைவராக இருந்த போது வடக்கு கிழக்கில் சிங்களமக்களுக்கு குடியேற்றத் திட்டங்களை ஆரம்பிக்க வில்லையென்று அப்போதைய அரசாங்கத்தின்மீது குற்றம் சுமத்தி[illegible]

பெற்ற பிரதம நீதியரசர் திரு. ஹேமாபஸநாயகா கியூஸி பேசுகையில் மேற்கண்டவாறு குறிப்பிட்டார்.

40ஆயிரம் ரூபா செலவில் அமைக்கந்பட்டபுதியமண்டபத் திறப்பு விழாவை அடுத்து பண்டித மெடஹொட சுமனதிஸநாயக்க தேரோ [illegible]

அரிசியின் விலை இன்னமும் குறையவில்லை? மக்கள் நிறையளவு [illegible]வையே வாங்குகிறு கள். இது சுகாதாரத்திற்கு பெருத்த அபாயகரமானது. நெல் விளைச்சலுள்ள இடங்களில் விவசாயிகளுக்கு நீர்ப்பாசனப் பகுதியினரின் எவ்வித உதவியும் கிடைப்ப[illegible]

Digitized by Noolaham Foundation.
noolaham.org | aavanaham.org

சோவியத் யூனியனும் ...
இதனால் ஆத்திரம் அதி...
தது. இருநாட்டுத் த...
களும் கூடிப் பேசினார்...
செக்கோஸ்லவாக்கியா...
கட்டுப்பாடுகள் இறு...
பட்டன. பத்திரிகைக...
செய்திகள் முன்னை...
அதிகமாக தணிக்கை செய்...
யப்பட்டன. ஆர்ப்பாட்டங்...
களுக்கும் தடைவிதிக்கப்...
பட்டது. இந்த நிலையில்...
கம்யூனிஸ்ட் கட்சியின்...
முதல் காரியதரிசி பதவியி...
லிருந்து திரு. டூப்செக் இறக்...
கப்பட்டார் அவருக்குப்...
பதிலாக ஸ்லோவாக் தலை...
வர் டாக்டர் குஸ்டாவ்...
ஹுஸாக் அப்பதவிக்கு நிய...
மிக்கப்பட்டார். திரு. டூப்...

கொள்கையைத் தம் கட்சி...
யிலேயே பலர் எதிர்ப்ப...
தால் தான் கெப்டன் ஒனீல்
பதவியை ராஜினாமா செய்...
கிறார்.

...ராட்டஸ்தாந்து கிறிஸ்...
...களைப் பெரும்பான்மை...
வர்... கொண்ட வடஅயர்...
யா...த்தில் சிறுபான்மையின...
லா... ரோமன் கத்தோலிக்...
ரா... கர்கள் சிவில் உரிமைகள்
கேட்டுப்போராட்டம் நட...
த்தி...ருகிறார்கள். உள்ளூர்
தேர்தல்களில் ஒரு நபருக்கு
ஒரு வாக்குப் பலம் வேண்டு
மென்பதும் இவர்களின்
கோரிக்கைகளில் ஒன்று.

கெப்டன் ஒனீல் ஆறு
ஆண்டுகள் பதவியிலிருந்தி
ருக்கிறார். பிரதமர் பதவி
யையும், தமது கட்சியின்

தலைமையைத் அடுத்த அதிப
ராக யாரைத் தெரிவுசெய்
வது என்பது பற்றி ஆராய
பிரான்ஸிலுள்ள அரசியல்
கட்சிகள் யாவும் கூட்டங்
கள் நடத்துகின்றன.

முன்னாள் பிரான்ஸ்பிரதம
மந்திரி திரு. பொம்பிடோ
அதிபர் பதவிக்கு போட்டி
யிடவிருக்கும் முக்கியஸ்தர்
களில் ஒருவராகக் கருதப்
படுகின்றார். கம்யூனிஸ்ட்கட்
சியும் ஒரு வேட்பாளரைப்
போட்டிக்கு நிறுத்துமென்று
எதிர்பார்க்கப்படுகின்றது.

அதிபர் டிகாலின் ராஜி
னாமா குறித்து அமெரிக்க
அதிபர் நிக்ஸன் கவலை
யடைந்துள்ளார். தனிப்
பட்ட முறையில் டிகாலை
அமெரிக்காவுக்கு ...வருகை

டிகாலின் ராஜினாமா அமெ
நாடுகளுக்கு பெரிய அடியா
கும் என்று கெய்ரோவில்
அதிகாரிகள் கூறினார்கள்.

துலாவிலிருந்து விழுந்தவர்

சுழிபுரம், செவ்வாய்
பண்ணாகம் என்ற இடத்
தில் துலா மிதித்துக்கொண்
டிருந்தவர் நிலத்திலிருந்த
மண்வெட்டி மீது தவறி
விழுந்தார் மண்வெட்டி
அவர் வயிற்றைக் கிழித்த
தால், இரத்த வெள்ளத்தில்
மயங்கிவிழுந்தார். யாழ்ப்
பாணம் ஆஸ்பத்திரியில் இப்
போது இவர் ஆபத்தான
நிலையில் சிகிச்சைபெற்று
வருகிறார்.

சிவபாலசுந்தரம் (இலங்கை)
தங்கேஸ்வரன் (இலங்கை)
டாக்டர் ஆறுமுகம் (இல
ங்கை) திருமதி குமார
வேலு (இலங்கை) திருமதி
ஜீவரத்தினம் (இலங்கை)
ஆர். தியாகராஜன் (இல
ங்கை)

தமிழ் சங்கத்தின் இந்த
வருடாந்த கூட்டத்தில்ஏரா
ளமான தமிழர்கள் கலந்து
கொண்டு சிறப்பித்தனர்.

கும்பாபிஷேகம்

சுழிபுரம், செவ்.
சுழிபுரம் குடியிருப்புவைர
வர் கும்பாபிஷேகம்
நேற்று முன்தினம் நடை
பெற்றது. அபிஷேக ஆராத
னைகள் நடைபெற்று பிரசா
தமும் வழங்கப்பட்டது.

நாயகா எதிர்க்கட்சித்தலைவ
ராக இருந்த போது வடக்கு
கிழக்கில் சிங்களமக்களுக்கு
குடியேற்றத் திட்டங்களை
ஆரம்பிக்க வில்லையென்று
அப்போதைய அரசாங்கத்
தின்மீது குற்றம் சுமத்தி
னார். ஆனால் அவர் ஆட்சி
க்கு வந்து நான்கு வருட
மாகிறது. ஆனால் இந்தக்
காலத்தில் சிங்கள மக்
களுக்கென ஒரு குடி
யேற்றத் திட்டத்தையாவது
வடக்கு கிழக்கில் அவர் நட
த்தவில்லை''

காலியிலிருந்து 24 மைல்
தூரத்திலுள்ள உடுகம
பௌத்த விகாரையில் நட
ந்த கூட்டமொன்றில் ஓய்வு

கியூலி பேசுகையில் மேற
கண்டவாறு குறிப்பிட்டார்.

40ஆயிரம் ரூபா செலவில்
அமைக்கப்பட்டபுதியமண்ட
பத் திறப்பு விழாவை அடு
த்து பண்டித மெடஹொட
சுமனதிஸநாயக்க தேரோ
தலைமையில் நடைபெற்ற
கூட்டத்தில் திரு. ஹேமா
பஸநாயக்கா தொடர்ந்து
பேசுகையில கூறியதாவது;-

''அரசாங்கத்தின் உணவு
உற்பத்தித்திட்டம் வெற்றி
யளிக்கவில்லை. ஆனால்
வானொலியும் பத்திரிகைக
ளும் தவறான விபரங்களை
தெரிவிக்கின்றன. உணவு
உற்பத்தித் திட்டம் வெற்றி
பெற்றிருக்கிறதென்றால்

...ளவு ... கிறார்கள். இது சுகாதாரத்தி
ற்கு பெருத்த அபாயகரமா
னது. நெல் விளைச்சலுள்ள
இடங்களில் விவசாயிகளுக்கு
நீர்ப்பாசனப் பகுதியினரின்
எவ்வித உதவியும் கிடைப்ப
தில்லை. அரசாங்க அதிகாரிக
ளுக்கு கூடிய அதிகாரத்தை
அரசாங்கம் வழங்கியிருப்ப
தால் அங்கு லஞ்சஊழல்
மலிந்து கொண்டுவருகிறது.
இந்த நாட்டைச் சிலர் கூறு
போட முயல்கிறார்கள்
இதனை நாம் ஒரு
பொழுதும் அனுமதிக்கக்
கூடாது.

மற்றும் பலர் பேசினர்.

நீர்வேலிக் கந்தன்

பிணிதீர்க்கும் முருகனாய்,

கடம்பனாய் காட்சியளிக்கிறார்

இன்று ரதோற்சவம்

- ★ நீர்வேலி சங்கத்தினால் தயாரிக்கப்பெற்ற விசேஷ பூட்டுகள்—பிணைச்சல்கள்!
- ★ பிரின்ஸ் பிரஸ் பக்டரியினால் தயாரிக்கப்பெற்ற திறமான பித்தளை பூட்டுக்கள் - பிணைச்சல்கள்!
- ★ யானை மார்க்கு அஸ்பெஸ்டஸ் கூரைத் தகடுகள்!
- ★ குரங்கு மார்க்கு தோட்ட மண்வெட்டிகள்
- ★ சினேசம் இன்னும் திறமான வர்ண மை வகைகள்!
- ★ தென்னாபிரிக்காவில் தயாரிக்கப்பெற்ற குரங்கு மார்க்கு ஸ்பிரிட், சிங்கம் மார்க்கு ஸ்பிரிட்!

இரும்புக் கம்பிகள், எல்லாவகையான இரும்பு சலாகை வகைகளும்
இன்னும்

கட்டிடங்கள் கட்டுவதற்குத் தேவையான சகல பொருட்களும்

குறைந்த விலையில் சிறந்த முறையில் விநியோகம் செய்கிறார்கள்

ஸ்டீல் சன்ஸ்

287—289, ஸ்ரான்லிரோட், (போன்: 7035) யாழ்ப்பாணம்.

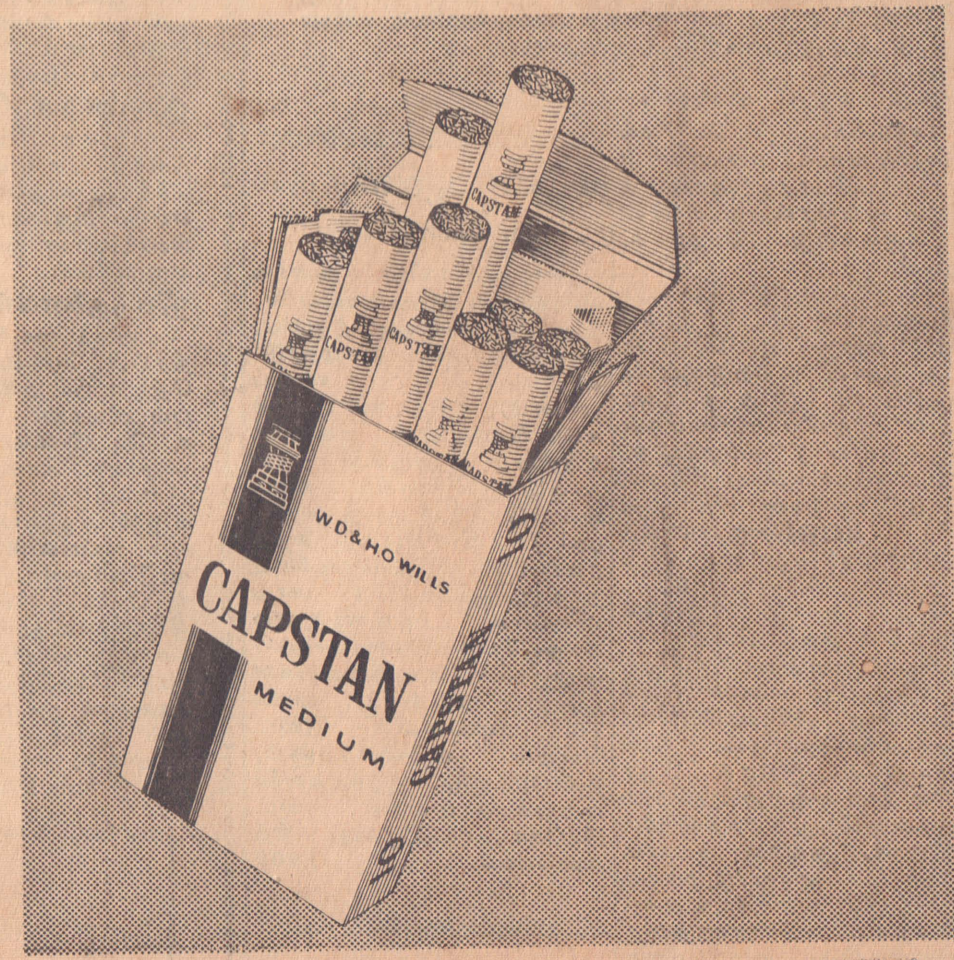

கப்ஸ்டன்

சிகரெட்டுகளை வாங்குங்கள்

அவை நல்ல புகையிலைக்
கலவை கொண்டவை

சிலோன் டுபாக்கோ கம்பனி லிமிட்டெட்

GRANT-35-13-69

Digitized by Noolaham Foundation.
noolaham.org | aavanaham.org

மணிவாக்கு
சிந்தனைக்கேற்ற சொல்லும், சொல்லுக்கேற்ற செயலும் இருக்கவேண்டும்.
மகாத்மா காந்தி

ஈழநாடு

Eelanadu National Tamil Daily
Telegram: "EELANADU" Jaffna.
Post Box: 49, Jaffna. Telephone: 389,

யாழ்ப்பாணம், சௌமியவருஷம் சித்திரை மாதம் 18-ந் திகதி (30-4-69)

"சென்றுவருக"

சென்ற 11 வருட காலத்திலே பல நெருக்கடிகளிலிருந்து நாட்டைக் காத்து ஸ்திரமான ஆட்சியை நடத்திவந்த தலைவர் ஜெனரல் டிகோலுக்கு 'குட்பை' (சென்றுவருக) என்று பிரெஞ்சு பொதுமக்கள் விடையளித்துவிட்டார்கள். 'குட்பை' என்பதற்குச் 'சென்று வருக' என்பது நேர்த் தமிழ்மொழி பெயர்ப்பாகச் சொல்ல முடியாது என்றாலும், அனுபவமும், திறமையும் அரசியல் ஞானமும் மிக்க இப்பிரெஞ்சுத் தலைவர் இப்போது பதவியிலிருந்து விலகினாலும் மீண்டும் அவரை 'வருக' என்று இதே பிரெஞ்சு பொதுமக்கள் அழைப்பார்களாயின் அதில் வியப்பில்லை.

இரண்டாவது யுத்த காலத்திலும் அதன் பின்னரும் பெரும் சோதனைக்குட்பட்டிருந்த பிரெஞ்சு நாட்டின் மானத்தை அவர் காத்ததுடன், உலக அரங்கிலே பிரான்ஸின் மதிப்பை மீண்டும் உயர்த்திய பெருமை எழுபத்து எட்டு வயதான ஜெனரல் டிகோலையே சாரும். ஹிட்லரின் படைகள் பிரான்ஸை ஆக்கிரமித்த போது, பிரான்ஸிலிருந்து வெளியேறி, பிரிட்டனிலிருந்து விடுதலைப்போரை துணிச்சலுடன் நடத்திவந்த ஜெனரலுக்கு அவர் இல்லாத போது பிரெஞ்சு இராணுவ கோர்ட்டார் மரணதண்டனை விதித்தனர். அவ்வித தண்டனை பெற்றவர் வெற்றி வீரராகத் தமது தாய் நாட்டுக்குத் திரும்பி, பிரெஞ்சு ஆட்சிப் பொறுப்பை ஏற்று, பல நெருக்கடிகளையும் சமாளித்தார் ஓய்வுபெற்ற அவரை மீண்டும் அழைத்து, ஆட்சிப் பொறுப்பை பிரெஞ்சு பொதுமக்கள் அவரிடம் ஒப்புவித்தனர். அல்ஜீரிய சண்டை, உள்நாட்டுக் குழப்பம், பொருளாதார நெருக்கடி முதலியவற்றை அவர் மக்கள் ஆதரிக்காவிடில் தாம் தமது பதவியிலிருந்து விலகிவிடுவதென அறிவித்தார். மாகாண சுயாட்சி, செனட்டின் அதிகாரத்தில் சில திருத்தங்கள் இவையே அவர் கூறிய முக்கிய யோசனைகள். இதுபற்றி பொது ஜன வாக்கெடுப்பெடுத்தில் சுமார் ஒரு கோடி 7 லட்சம் மக்கள் ஆதரித்தும், எதிர்த்து ஒரு கோடி 19 லட்சம் மக்களும் வாக்களித்தனர். இந்த முடிவைக் கேட்டதும் ஏற்கனவே கூறியபடி, ஜெனரல் டிகோல் தமது சரித்திர முக்கியம் வாய்ந்த தலைமைப் பதவியை உதறித் தள்ளிவிட்டார்.

ஜனநாயக முறையில் அமைதியாக ஒரு பெரிய அரசியல் மாற்றம் பிரான்சில் ஏற்படமுடிந்தது பெரிய காரியம். அவர் மீது பன்முறையும் பிரெஞ்சு மக்கள் பூரண நம்பிக்கை தெரிவித்து ஆட்சி அதிகாரமனைத்தையும் தனிப்பட்ட முறையில் அவரிடம் பல வருட காலம் ஒப்புவித்திருக்கையில் இப்போது ஏன் தலைமைப் பதவியில் மாறுதலை விரும்பியுள்ளனர்? 11 வருடகாலம் தொடர்ந்து நடந்துவந்த ஓர் ஆட்சியில், மக்கள் ஒரு மாறுதலை விரும்புவது இயற்கை அது காரணமாகவே இந்தத் தீர்ப்புஏற்பட்டுள்ளதேயன்றி, ஜெனரலின் மீது மக்கள் நம்பிக்கை இழந்துவிட்டதாகக் கொள்ளமுடியாது.

டிகோலுக்குப் பிறகு இனியார்? என்பது அடுத்த கேள்வி சீக்கிரத்தில் பிரான்சில் தலைவருக்கான தேர்தல் நடைபெற இருக்கின்றது. ஏற்கனவே பிரதமராக இருந்தபொம்பிடோதலைவராகக் கூடுமென்று கூறப்படுகிறது. இது எப்படியாயினும் ஐரோப்பாவிலும், உலக நாடுகளிடையிலும் பிரான்ஸின் மதிப்பை உயர்த்தியும் சமாதானத்

தீராப்பிணி தீர்க்கும் நீர்வேலிக் கந்தன் இன்று ரதோற்சவம்

நீர்வேலிக் கிராமம் யாழ்ப்பாணம் பருத்தித்துறை றோட்டில் 6-வது மைலில் உள்ளது.

நீர்வளமும் நிலவளமும் ஒருங்கே பெற்ற இக் கிராமத்தின் பிரதான பயிர் வாழையாகும். இங்கு மூன்று பிரதான ஆலயங்கள் அமைந்துள்ளன. இரண்டு விநாயகர் ஆலயங்களும் ஒரு முருகன் ஆலயமுமுண்டு. முருகன் ஆலயம் தென்பால்

— பண்டிதர் நீ. சி. முருகேசு —

அமைந்துள்ளது. பழம் பெருமைவாய்ந்தது. ஆலயத் திருப்பணி வேலைகள் எழுபத்தைந்து வீதம் பூர்த்தியடைந்துள்ளன இவ்வாலயத்தில் ஆறு ாலப் பூசைகள் கிரமந்தவறாமல் நடைபெற்றுக் கொண்டிருக்கின்றன. சுப்பையாக் குருக்கள் சுவாமிநாதக் குருக்கள்பரம்பரையினர் பூசை செய்து கொண்டிருக்கின்றார்கள். முருகனின் நாமத்தைச் சொல்லி அவர்களிடும் விபூதி எத்தனையோ பிணிகளைத் தீர்க்கிறது. நாட்பட்ட யாதிஸ்தர்கள் முருகன் சந்நிதியில் வந்து பூசைகண்டு நிவாரணம் பெற்றுப் போயிருக்கிறார்கள்.

அண்மையில் இக்கோவில் திருப்பணிகள் புனருத்தாரணம் செய்யப்பட்டு கும்பாபிஷேகம் நிறைவேறியுள்ளது. கோபுர வாசல் பக்தி மயமாகக் காட்சியளிப்பதை நாம் பார்க்கலாம்.

கோபுரச்சுவர்களில் மூவர் தேவாரங்களும், திருவாசகம், திருப்புராணங்களும், திருப்புகழ், கந்தரலங்காரப் பாக்களும் காட்சியளிக்கின்றன. கந்தன் திருவிளையாடல்களை எடுத்துக்காட்டும் சித்திரங்கள் அழகாகப் புனையப்பட்டுள்ளன படித்தறியாத பாமர மக்கள்கூட அதனைத் தெவிட்டாது பார்த்து மகிழ்ச்சியடைகிறார்கள். கோபுரவாசலில் மணிக்கோபுரம் அழகுக்கு அழகுசெய்து கொண்டிருக்கிறது.

எட்டு ஆண்டுகட்குமுன் மேலைத்தேயத்திலிருந்து வரவழைக்கப்பட்ட அசையாமணி, அழகான கோபுரத்தில் அமைந்துள்ளது. இதன் ஓசை 3 மைல் சுற்று வட்டாரத்துக்கு கேட்கக்கூடியது.

உதயகாலப் பூசைமணி ஐந்துமணிக்கு ஒலிக்கும். அம்மணியை ஆதாரமாக வைத்துக்கொண்டுதான் அவ்வூர்மக்கள்தம்பணியை மேற்கொள்வார்கள்.

கோவிலின் தென்கிழக்கு மூலையில் அன்னதானமண்டபம் ஒன்று அமைக்கப்பட்டுள்ளது. விழாக்காலங்களில் உபயகாரர் செலவில் அன்னதானம் நடைபெறும். தெற்கு வீதியில் சனசமூக நிலையமும். பாலர் நிலையமும், ஐக்கிய சங்க நிலையங்களும் காட்சியளிக்கின்றன. வடக்கு வீதியில் நெசவு ஸ்தாபனம் இயங்கிக்கொண்டிருக்கின்றது. பெடுமான் ஆலயத்தைச் சுற்றி பொது மக்களுக்குரிய ஸ்தாபனங்கள் அமைந்திருப்பதை பிற நாட்டவர் கண்டு வியந்து பாராட்டிப் போயிருக்கின்றார்கள். தென்மேற்கு மூலையில் அரசாங்கத்தால் நடாத்தப்படும் ஆயுர்வேதவைத்திய ஸ்தாபனம் ஒன்றுண்டு. கோவில் ஈசானமூலையில் கடம்ப மரமொன்று தல விருட்சமாகக் காட்சியளிக்கிறது, எந்தநேரமும் சூரியோதயத்தில் பூத்துக்குலுங்கும் காட்சி கண்கொள்ளாக் காட்சியாக இருக்கும். இவ்வளவு சிறப்புக்களையுடைய கந்தன் ஆலயத்தில் இன்று முருகன் தேரேறுகிறான்.

குன்றமெறிந்தகுமரனை, கலியுக வரதனை, வள்ளி மணாளனை 'முருகா, முருகா' என்று போற்றி வருவினைகளுக்குத் தீர்வுகாண்போமாக.

'ஈழநாடு' முதலெழுத்துப் போட்டி-(2)

எங்கள் முதலாவது போட்டிக்கு வாசகநேயர்களிடமிருந்து இவ்வளவு அமோகமான வரவேற்பு கிடைக்கும் என்று நாம் சற்றும் எதிர்பார்க்கவில்லை. அவர்களிடமிருந்து கிடைத்த ஆயிரக்கணக்கான விடைகளிலிருந்து இப்போட்டி அவர்கள் மனதில் ஆழமாகப் பதிந்துவிட்டதென்பது நிச்சயம்.

இலங்கை ஒலிபரப்பு கூட்டுத்தாபனத்தின் முதல் எழுத்துக்களாகிய இ. ஒ. கூ. வுக்கு இன்னொரு பெயர் வைக்குமாறு கேட்டிருந்தோம். இலங்கை வானொலியில் இழவுசெய்திகள் அடிக்கடி அறிவிக்கப்படுவதனாலோ என்னவோ நேயர்கள் பலர் 'ஒப்பாரி' என்ற வார்த்தையை உபயோகித்திருக்கிறார்கள். கிடைத்த பல பெயர்களிலிருந்து போட்டிக்குமுன்வரும் இரண்டை

Digitized by Noolaham Foundation.
Noolaham.org | Aavanaham.org

ஈழத்து இலக்கிய வளர்ச்சியே மூச்சாக கொண்ட யாழ். இலக்கியவட்டம்

இன்று சாவகச்சேரியில் மூன்றாவது ஆண்டு விழா கொண்டாடுகிறது

இணைச்செயலாளர் 'யாழ்வாணன்' - 'செங்கைஆழியான்'—

ஈழத்து எழுத்தாளர்களிடையேயும் வாசகர்களிடையேயும் என்றுமில்லாதவாறு புத்துணர்வையும் விழிப்புணர்ச்சியையும் உடந்த மூன்று ஆண்டுகாலமாக ஏற்படுத்தியுள்ளமைகுறித்து யாழ். இலக்கிய வட்டம் பெருமையடைகின்றது. எமது விடாமுயற்சியின் பயனாக மக்கள் மத்தியில் இன்று வலுப்பெற்றுள்ள 'எங்கள் நாடு; எங்கள் எழுத்தாளர்கள்; எங்கள் நூல்கள்' என்ற தேசிய மனப்பான்மைக் கொள்கை வேரோடியுள்ளதை யாவரும் உணர்வர்.

வாழும் இலக்கியத்தைப் படைத்தல், படைப்பவர்களை ஊக்குவித்தல் என்ற இவ்வளவில் எமது இலட்சியம் நின்றுவிடவில்லை. எமது நாட்டு இலக்கியத்திறனை எடுத்தியம்பப் பொதுமக்கள் மந்தியில் இலக்கிய இரசனையை வளர்ப்பதுவும் எமது குறிக்கோள்களில் ஒன்றாகும். கிராமப் புறங்களில் இலக்கியக் கூட்டங்களை நடாத்தியும், எமது ஆற்றல் வாய்ந்த உறுப்பினர்கள் கலந்துகொள்ளும் பிறவிழாக்களில் ஈழத்து எழுத்தாளர்களின் பெருமையை வலியுறுத்தியும் இந்நோக்கத்தைத் தக்கவாறு செயற்படுத்திவந்துள்ளோம்.

இதன் பெறுபேறாக, பொதுசன நூலகங்கள், கல்லூரி நூலகங்கள் அதியவற்

பரிசளித்து வருகின்றமையைச் சிறப்பாகக் குறிப்பிடலாம். மேலும் எழுத்தாளர்கள் சிலரின் படைப்புகள் சிலவற்றைப் பிறநிறுவனங்கள் தங்கள் செலவில் வெளியிட்டிருப்பது ஈழத்து இலக்கிய உலகில் திருப்பமுனையாக அமைந்துள்ளது. சிங்கப்பூர் மலாயா எழுத்தாளர்களுட் சிலரும் எம்முடன் நேரடியாகத் தொடர்பு கொண்டுள்ளனர். இந்நிலை மேன்மேலும் விருத்தியாகவும். எமது நாட்டு நூல்கள் தமிழ்நாட்டில் விற்பனை செய்யவும் ஒழுங்குகள் செய்யப்படவேண்டுமெனத் தமிழ் நாட்டு அரசினருடனும் மற்றும் தலைவர்களுடனும் தொடர்பு கொண்டுள்ளோம்.

இலங்கைக் கலைக் கழகம் நடாத்திய நாடகஎழுத்துப் போட்டியில் முழுநீள நாடகத்திற்கான முதற் பரிசை செம்பியன் செல்வனும், வாகித்திய மண்டலம் நடாத்திய கவிதை நாடகப் போட்டியில் 2ம் பரிசை சவிஞர் இநாகராஜனும் பெற்றுள்ளனர்.

எமது மூன்றாவது ஆண்டு நிறைவு விழா சாவகச்சேரி இந்துக்கல்லூரி மண்டபத்தில் இன்று புதன்கிழமை மாலை கிறப்பாக நடைபெறவுள்ளது. இவ்விழாவில் ஈழத்து இலக்கிய உலகுக்கு அக்கபூர்வமான படைப்புக்

கடந்த மூன்று ஆண்டு காலத்தில் பத்து நூல்களை வெளியிட்டுள்ளநாம் சென்ற ஆண்டு வெளியிடுவதாக விருந்த சிலநூல்கள் தவிர்க்க முடியாத காரணங்களால் வெளியிடமுடியவில்லை இவ்விழாவில் செங்கைஆழியானின் 'நந்திக் கடல்', 'ஆச்சி பயணம் போகின்றாள்' என்னும் இரு நூல்களை மகிழ்ச்சியுடன் வெளியிடுகின்றோம்.

அடுத்த ஆண்டுத் தொடக்கத்தில், திரு. காரை செ. சுந்தம்பிள்ளையின் 'சங்கிலியம்'(காவியம்)திரு. வி. கந்தவனத்தின் 'மெய்யோ இதுவுன் மேதினி தானோ' (கவிதை), திரு ஏ. ரி பொன்னுத்துரையின் 'நாடகம்' (ஓரங்க நாடகம்), இரசிக மணி கனக. செந்திநாதனின் 'எமது நாடு- எமதுநூல்கள்' (தொகுப்பு), யாழ்வாணனின் 'அமரத்துவம்' (சிறுகதை), வேறும் பலநூல்கள்வெளியிடப்படவுள்ளன.

ஐயாறன் எழுதுவது

மலைநாட்டிலும், தென்னிலங்கையிலும் தமிழருக்குமாறாக வகுப்பு துவேஷம் அதிகரித்துள்ளதாகவும், அங்கு தமிழ் மக்கள் பயந்து பயந்தே வாழவேண்டியிருப்பதாகவும் அங்கு சென்றுவந்த சில அன்பர்கள் மூலம் கேள்விப்பட்டேன்.

மலைநாட்டிலே ஓர் ஊரில் ஒரு தமிழ்த் தொழிலாளி வயிற்றைக்கட்டி, வாயைக் கட்டி, சிக்கனம கவாழ்ந்து பணத்தை மிச்சப்படுத்தி ஒரு கார் வாங்கினாராம். அதை வாடகைக்கு ஓட்டுவதற்காக தமிழரல்லாத ஒரு டிரைவரை நியமித்ததாயும் லைசென்ஸை சில காலத்துக்குத் தன்மீது மாற்றினால் வீண் கரச்சல் இல்லாதிருக்குமென்று அந்த டிரைவர் சொல்லவே, அப்படியே செய்ததாயும், ஆனால் தன் பெயருக்கு கார் மாற்றப்பட்டவுடன் டிரைவர் கையை விரித்துவிட்டதாயும் போலிஸில் புகார் கூறியும் பயன்எதுவுமில்லை என்றும் தெரிவித்தார். காரை ஒரு தொகைக்கு விற்றுவிட்டதாக எழுதிக்கொடுத்தபின் என்ன செய்யமுடியும்?

தமிழகத்தில் தி. மு. க. ஆட்சி வந்தபின் மலைநாட்டில் தமிழ்த்துவேஷம் அதிகரித்து வருகிறதாம். ஓரிடத்தில் ஒரு தமிழ் தொழிலாளி குடும்பத்துடன் மற்றவர்கள்மத்தியில் சௌஜன்யமாக வாழ்ந்து, சொந்த உழைப்பின் மீது புதிய வீடு கட்டி, அதில் ஒரு விசேஷத்தைநடத்தினாராம். ஆனால் அச்சமயம் அங்குள்ள சில காடையருக்குச் செய்ய வேண்டிய 'மரியாதையை'ச் செய்யத்தவறியதால்காடையர் பலர் புகுந்து, அக்குடும்பத்தையேஅவ்வீட்டிலிருந்து கலைத் துவிரட்டிவிட்டார்களாம்.

வேறு சில இடங்களிலும் ஆர். ஜி.யின் புதிய கட்சி தமிழர் மீது துவேஷப்பிரசாரம் நடத்திவருவதாயும், தி. மு. க. பூச்சாண்டியைக் கிளப்பி, சிங்கள பொதுமக்களின் மனதைக் கெடுத்து வருவதாயும் அங்கு சென்று திரும்பிய அன்பரொருவர் தெரிவிக்கிறார். அங்குள்ள தமிழர் மனநிம்மதியின்றி பயந்துபயந்து வாழ்வதாகத் தெரிகிறது.

0 0 0

தமிழகத்தில் தி மு. க. ஆட்சி வந்ததற்கு இங்குள்ள தமிழர் எவ்விதத்திலும் பொறுப்பல்ல. இப்போது அங்கு நடைபெற்றுவரும் நகரசபைத் தேர்தல்களிலே தி. மு. க. அதிக வெற்றி பெறுவதற்கும் ஈழத்தில் உள்ள தமிழர் காரணமல்லர்.

(1-ம் கலம் பார்க்க)

மக்கள் [illegible]வி மணி

— இரசிகமணி கனக. செந்திநாதன் —

யாழ்ப்பாணத்துக் கல்விப் பயிருக்கு நிலைக்களனாய் அமைந்த வட்டுக்கோட்டை என்னும் ஊரிலே முருகேசு தங்கம்மா தம்பதிகளுக்கு 9-10-1908 இல் புத்திரராகப் பிறந்

பல நெருக்கடிகளையும் சமா
ளித்தார் ஓய்வுபெற்ற அவரை
மீண்டும் அழைத்து, ஆட்சிப்
பொறுப்பை பிரெஞ்சு
பொதுமக்கள் அவரிடம்
ஒப்புவித்தனர். அல்ஜீரிய
சண்டை, உள்நாட்டுக் குழப்
பம், பொருளாதார நெருக்
கடி முதலியவற்றை அவர்
சமாளித்து பிரான்ஸைக்
காத்ததற்காக பிரெஞ்சு மக்
கள் அவருக்கு என்றென்
றும் நன்றி தெரிவிக்கக்
கடமைப்பட்டுள்ளனர்.

இப்போதும் அவர் தலை
மைப் பதவியிலிருந்து விலக
வேண்டிய அவசியமில்லை.
இஷ்டப்பட்டிருந்தால் இன்
னும் மூன்று வருடகாலம்
அவர் தலைவராக இருந்திருக்
கலாம் ஆனல் நாட்டின்
நன்மைக்காக அரசியல்
அமைப்பில் சில சீர்திருத்த
யோசனைகளைக் கூறி, அந்தத்
திட்டத்தைப் பிரெஞ்சுபொது

நடைபெற இருக்கின்றது.
ஏற்கனவே பிரதமராக
இருந்தபொம்பிடோதலைவரா
கக் கூடுமென்று கூறப்படு
கிறது. இது எப்படியாயினும்
ஐரோப்பாவிலும், உலக
நாடுகளிடையிலும் பிரான்
ஸின் மதிப்பை உயர்த்
தியும் சமாதானத்
தைக் காத்தும் வந்துள்ள
ஒரு மாபெரும் தலைவர் திடீ
ரென விலகியுள்ளது, பிரான்
ஸில் மட்டுமன்றி வெளி
நாடுகளிலும் கூட ஒருவித
கவலையை ஏற்படுத்தியுள்
ளது. அவருடைய இடத்தை
நிரப்ப அவரைப்போன்ற ஒரு
வர் கிடைப்பது அரிது பதவி
யிலிருந்து ஜெனரல் டிகோல்
விலகினலும், அவரது அனு
பவமிக்க யோசனை
யையும் ஆதரவையும் இனி
வரும் ஆட்சியாளர் பெற
வேண்டிய அவசியம் அதிகம்
இருக்கும்

(8-ம் கலத் தொடர்ச்சி)

1956-58ம் வருடம் இலங்
கையில் சமூகக் கலவரங்கள்
ஏற்பட்டபோது, தமிழகத்
திலே காங்கிரஸ் ஆட்சிதான்
நடந்துவந்தது. தி. மு. க.
அல்ல.

'நீ திட்டாவிட்டால் உன்
மூதாதையர் திட்டி இருப்
பர்'' என்று ஆட்டுக்குட்டி
மீது ஓநாய் குற்றஞ்சாட்டி
யதுபோல், இங்கு அர
சியல் முதலிய உரிமைகள்
இழந்துள்ள தமிழர்மீது,
சில வகுப்புவாதிகள் குற்றஞ்
சுமத்தி, துவேஷப்பிரசாரங்
களை நடத்திவருவதாகத்
தெரிகிறது.

0 0 0

தேர்தல் நெருங்க
நெருங்க இந்த விஷமங்கள்
அதிகரிக்குமாதலால், சிறப்
பாகத் தமிழ் மக்கள் மிகக்
கவனமாக இருக்கவேண்டி
யது அவசியமாகும். சில
சமயத்தில் இந்தத் தேர்
தலே ஏன் வருகிறதென்றும்
தோன்றுகிறது. மக்கள் நிம்
மதியாக, தங்கள் கடமை
களைச் செய்து வாழமுடியா
விடில் இது ஜனநாயக சுதந்
திரம்தானு? எக்காரணத்தை
முன்னிட்டும் வகுப்புவாத
துவேஷப் பிரசாரங்களைச்
செய்யப்படாதென்று எல்
லாக் கட்சியினரையும
அழைத்து, பிரதமர் ஒரு
கனவான்கள் ஒப்பந்தம்
செய்யக்கூடாதா? அதற்
கான முயற்சிகளைத் தமிழ்த்
தலைவர்கள் எடுக்கவேண்
டும். பௌத்தர்களின்
உணர்ச்சிகளைக் கௌரவிப்ப
தற்காக, மே தினத்தை
மாற்றிய தமிழ்த் தலைவர்
கள் இவ்விஷயமாகக் கேட்
டுக்கொள்வதை, பிரதமர்
உள்ளிட்டு பௌத்த தலை
வர்கள் சுலபமாக மறுக்க
முடியாது.

0 0

ஞானங் காட்டுவர் நன்
நெறி காட்டுவர்,
தானங் காட்டுவர் தம்
மடைந்தார்க்கெலாம்
தானங் காட்டித் தன்தாள்
அடைந்தார்கட்கு
வானங் காட்டுவர்போல்
வன்னியூரரே.

---அப்பர் அடிள்.

மரண அறிவித்தல்

அ. வெற்றிவேலு

இராசம்மாவின் அன்புக்
கணவரும், சுந்தரம்பிள்ளை,
திருமதி பொன்னுத்துரை,
பாக்கியநாதன் ('ஈழநாடு'
லிமிட்டெட், யாழ்ப்
பாணம்), ரகுநாதன் (வாக்
கஸ், கொழும்பு), சண்முக
ரத்தினம், திருமதி ராம
நாதன் ஆகியோரின் தந்தை
யும், பொன்னுத்துரை,
ராமநாதன், திருமதி சுந்த
ரம்பிள்ளை, திருமதி பாக்கிய
நாதன் ஆகியோரின் மாம
னருமான அருணசலம்
வெற்றிவேலு காலமானர்.
அன்னரின் ஈமக்கிரியைகள்
இன்று (30-4-69) காலை
10 மணியளவில் நடை
பெறும். உறவினர்களும்,
நண்பர்களும் இத்தகவலை
ஏற்றுக்கொள்ளவும். வட்
டுக்கோட்டை கிழக்கு, சித்
தன்கேணி. 1009

இப்பத்திரிகை. ஈழநாடு லிமிட்டெட் ஸ்தாபனத்தாரால் யாழ்ப்பாணம் சிவன்கோவில் மேலை வீதி 63-ம் இலக்கத்திலுள்ள அவர்களது அச்சகத்தில் 1969-ம் ஆண்டு ஏப்ரல் மாதம் 30-ந் திகதி அச்சிட்டு வெளியிடப்பட்டது

யம்.

இலங்கை ஒலிபரப்பு கூட்டுத்தாபனத்தின்
முதல் எழுத்துக்களாகிய இ. ஒ. கூ. வுக்கு இன்
ஞெரு பெயர் வைக்குமாறு கேட்டிருந்தோம்.
இலங்கை வானெலியில் இழவுசெய்திகள் அடிக்
கடி அறிவிக்கப்படுவதனுலோ என்னவோ நேயர்
கள் பலர் 'ஒப்பாரி' என்ற வார்த்தையை உப
யோகித்திருக்கிறார்கள். கிடைத்த பல பெயர்
களிலிருந்து போட்டிக்குழு பின்வரும் இரண்டை
யும் தெரிவுசெய்தது.

முதலாவது பரிசு பெறும் விடை

இலங்கை ஒப்பாரி கூட்டணி

இதை எழுதியவர்: கே. இராதாகிருஷ்ணன்,
82/6, இராமநாதன் வீதி, நாயன்மார்கட்டு
யாழ்ப்பாணம்.

இரண்டாவது பரிசுபெறும் விடை

இசை ஒழிப்பு கூடம்

இதை எழுதியவர்: கா. சிவபாலன், 40, கல்
பொத்தை வீதி கொழும்பு.

'இரைச்சல், ஒப்பாரி, கூக்குரல்,' 'இரவில்
ஒலிபரப்பு கூடாது', 'இலங்கை ஒலிமழுக்கு கூட்
டுத்தாபனம்', 'இதுவும் ஒரு கூத்து' என்று புக
ழத்தக்க வேறு பல விடைகளும் வந்திருந்தன

இன்றைய போட்டி

இரண்டாவது முதல் எழுத்துப் போட்டியில்
நீங்கள் செய்யவேண்டியது இது கூட்டுறவு
மொத்த விற்பனவு ஸ்தாபனத்தின் கூ. மொ. வி
என்ற முதல் எழுத்துக்களுக்கு நகைச்சுவையுள்ள
கிண்டலான ஒரு புதிய பெயரைக் கண்டுபிடித்து
எழுதுங்கள்.

நிபந்தனைகள்

விடையைக் கீழ்க் காணப்படும் கூப்பனில்
நிரப்பி, உங்கள் பெயரையும், விலாசத்தையும்
தெளிவாக அதில் எழுதி அனுப்பவேணடும். அனுப்
பும் விலாசம்: முதலெழுத்துப் போட்டி (2), 'ஈழநாடு',
த. பெ. இலக்கம்: 49, யாழ்ப்பாணம். விடைகளை
'ஈழநாடு' காரியாலயத்தில் நேரடியாகவும் சமர்ப்
பிக்கலாம். ஒருவர் எத்தனை விடைகளையாவது
எழுதி அனுப்பலாம். ஆனல் ஒவ்வொரு விடை
யும் கூப்பனில் எழுதப்படவேண்டும். 'ஈழநாடு'
ஊழியர்களும், அவர்களுடைய குடும்பத்தினரும்
இப்போட்டியில் கலந்துகொள்ளமுடியாது. எல்லா
விஷயங்களிலும் போட்டிக் குழுவின் தீர்ப்பே முடி
வானது. விடைகள் 4-5-69க்கு முன் எமக்கு வந்து
சேரவேண்டும். மிகச் சிறந்த விடைக்குப் பரிசுப்
பணமாக ரூபா 10ம், இரண்டாவதுக்கு ரூபா ஐந்
தும் வழங்கப்படும். வெற்றி பெறுபவர்களின்
பெயரும், விலாசமும் முதலெழுத்துப் போட்டி (3)
7-5-69இல் வெளியாகும்போது தெரிவிக்கப்படும்.

'ஈழநாடு'

முதலெழுத்துப் போட்டி-(2)

விடை : ....

பெயர் : ....

விலாசம் : ....

....

...கொள்ளும் பிறவிழாக்க
ளில் ஈழத்து எழுத்தாளர்க
ளின் பெருமையை வலியுறு
த்தியும் இந் நோக்கத்தைத்
திட்டமாறு செயற்படுத்திவந்
துள்ளோம்.

இதன் பெறுபேருக,
பொதுசன நூலகங்கள், கல்
லூரி நூலகங்கள் ஆகியவற்
றில் ஈழத்து எழுத்தாளர்க
ளின் நூல்கள் இடம்பெற்றி
ருப்பதுடன், வாசகர்களின்
நல்லாதவரைவையும் அவை
பெற்றுள்ளன. கல்லூரி அதி
பர்கள் பரிசளிப்பு விழாக்க
ளில் எமது எழுத்தாளர்க
ளின் படைப்புக்களைவாங்கிப்

எமது மூன்ருவது ஆண்டு
நிறைவு விழா சாவகச்சேரி
இந்துக்கல்லூரி மண்டபத்
தில் இன்று புதன்கிழமை
மாலை சிறப்பாக நடைபெற
வுள்ளது. இவ்விழாவில்
ஈழத்து இலக்கிய உலகுக்கு
ஆக்கபூர்வமான படைப்புக்
களை அளித்த சான்ருேர்க
ளாகிய மக்கள் கவிமணி மு.
இராமலிங்கம் அவர்களை
யும், கச்சாயூர்ப்புலவர் சந்
தக்கவிமணி சி. சின்னையா
அவர்களையும் பாராட்டிக்
கௌரவிக்கின்ருேம்.

இக்கால அருணகிரி

— கவிஞர் வி. கந்தவனம் —

சாவகச்சேரி தொட்ட
னைத் தூறும் மணற் கேணி'ப்
பேருர் தான், ஆனல் தொடா
மலேயே ஊறும் கவிக்கேணிக
ளுக்கும் அது பெயர் பெற்றது.
இராமநாத புராணியம், அரு
ணசல புராணியம் ஆகிய
இரு 'இனிக்கும் இலக்கியங்'
களை இயற்றிய பொன்னம்
பலபிள்ளை, நம்கண்ணெதி
ரில் வாழ்ந்து வருகின்ற,
தக்ஷகாண்டத்துக்கு உரை
கண்ட பண்டிதமணி சி. கண
பதிப்பிள்ளை ஆகிய பெரி
யார்களும் மற்றும் அறிஞர்
களும் சாவகச்சேரியின் தவப்
புதல்வர்களுக்குச் சான்று
வர்

புலவர் சி. சின்னையா

இத்தகைய சான்ருேர்
மண்ணின் ஒரு பகுதியாகிய
கச்சாயூரிற் பிறந்து வளர்
ந்து கவிமழை பொழிந்து
கொண்டிருக்கின்ற சந்தக்
கவிமணி சி. சின்னையா
அவர்களின் சிறப்பை இன்று
அறியாதாரில்லை. எங்கள்
கதிர்காமம், கதிரமலைக்
கோவை, தமிழ் மொழியா
ராய்ச்சி இலக்கியம் முதலி
யன இவரது பெருங்கவிதை
நூல்கள் இந்நூல்கள் புல
வர் அவர்களின் பத்திப் பாங்
கையும் தமிழ்ப்பற்றையும்
எடுத்துக் காட்டுகின்றன.

கச்சாயூர்ப்புலவர் அவர்
ளது 'கதிரமலைக்கோவை'
மாணிக்கவாசக சுவாமிகள்
அருளிய திருச்சிற்றம்பலக்
கோவையைப்பின்பற்றி அக
ப்பொருட்டுறைகளை அமை
த்து இயற்றப்பட்டது. இக்
கோவைக்கு அளித்த முன்
னுரையில் பண்டிதமணி சி.
கணபதிப்பிள்ளை அவர்கள்,
'திரிசிரபுரம் மகா வித்து
வான் மீனுட்சிசுந்தரம்
பிள்ளை போன்ற அமரகம்
பர்கள் செய்து முடிக்க
வேண்டியதொரு பணியை
நமது கச்சாயூர்ப் புலவர்
அவர்கள் செய்து நம் நாட்
டுக்குப் புகழ் ஈட்டியிருக்கி
ருர்கள்' என்று கூறியிருப்ப
திலிருந்து புலவர் அவர்க
ளின் பெருமையை நன்கு
அறியலாம் இந்நூல சாகித்
திய மண்டலப் பரிசு பெற்
றது.

புலவர் அவர்களுடைய
'தமிழ் மொழியராய்ச்சி
இலக்கியம்' என்னும் நூல்
அவரது அகண்ட அறிவை
யும் ஆராய்ச்சித் திறனையும்
எடுத்துக் காட்டுகின்றது
கதிர்காம-பிரபந்தம், திரு
மலை யாத்திரை ஆகியன
இவரது பிற நூல்கள்.

சந்தக்கவிமணி, செந்த
மிழ்ப் புலவர், கவித்துறைய
ரசு, கோவை கிழார் என்
றெல்லாம் போற்றப்படு
கின்ற 'சின்னையாப் புலவர்
அவர்கள் இக்கால அருண
கிரிநாதர் என்பதனை அவ
ரது பாக்களைப் படித்துண
ர்ந்த யாவரும் ஒப்புக்
கொள்வர். அவரது பத்திப்
பாடல்கள் தூய்மையா
னவை; உருகும் உள்ளத்தில்
முருகன் அருளாலே பெருகிப்
பிறந்தவை. ஆதலாற்
கோயில்களிலே பாடிப் பர
வும் தகைமையுடையவை.

இத்துணைச் சிறந்த புல
வரை அவர் பிறந்த சாவ
கச்சேரியிலே நடக்கும் யாழ்
இலக்கிய வட்டத்தின் மூன்
ருவது ஆண்டு விழாவிற்
பாராட்டிக் கௌரவிப்பதிரு
நாம் உண்மையிலேயே பெரு
மைப்படுகின்ருேம்.

யாழ்ப்பாணத்துக்
கல்விப் பயிருக்கு நிலைக்
களனுய் அமைந்த வட்
டுக்கோட்டை என்
னும் ஊரிலே முருகேசு
தங்கம்மா தம்பதிக
ளுக்கு 9-10-1908 இல்
புத்திரராகப் பிறந்
தவர் இராமலிங்கம்
அவர்கள். திண்ணைப்
பள்ளிக் கூடப் படிப்பு
முடிந்த பின் வட்டுக்
கோட்டை யாழ்ப்பா
ணக் கல்லூரியில் ஆங்
கிலங் கற்று 1927 இல்
லண்டன் மற்றிக்குலேஷன்
பரீட்சையில்
தேறி 1928 இல் ...கை
யிரதப் பகுதியில் உத்
தியோக மேற்ருர்.
1933இல் வருமான
வரிப்பகுதியிற் கடமை ஆற்
றத் தொடங்கிய இவர்
படிப்படியாக உயர்ச்சி
பெற்று உதவி வரி மதிப்பா
ளர் என்னும் பெரும்பத
வியை வகித்து 1963இல்
ஓய்வு பெற்ருர்.

சரித்திரப் பேரறிஞரா
கிய முதலியார் செ. இராச
நாயகம் அவர்களது அரவ
ணைப்பின் கீழ் இலக்கியத்
துறையிற் காலடி எடுத்து
வைத்த இராமலிங்கமவர்
கள் இலங்கைச் சரித்திரம்,
சிலாசானக்கட்டுரைகள்,
பழைய நாடக நூல்கள்
என்பவற்றைப்பற்றி அரு
மையான கட்டுரைகள் எழு
தினுர். பிரசித்தி பெற்ற
அத்துவக்காத்து நிக்கலஸ்
கூல்ட் அவர்களது சீவிய சரி
த்திரத்தை (தனி நூலாக
வெளிவரிதல் நல்லது) சுவை
பட எழுதி உதவினுர். முரு
கரஷ்மான் என்ற புனைபெய
ரில் 'ஈழகேசரி' யில்
தொடர்ந்து பல பயனுள்ள
குறிப்புக்களைத் தந்துதவி
னுர். அக்காலத்தில் அவரு
டைய நாடக ஆர்வம்
சொல்லும் தரத்ததன்று.
இந்த ஆர்வத்தினுல் நவ
மணி என்னும் சமூக நாட
கத்தை 1941 இலும், அசோ
கமாலா என்ற சரித்திர
நாடகத்தை 1943 இலும்
எழுதி மேடையேற்று வித்
ததோடு அவற்றை நூல்க
ளாகவும் வெளியிட்டார்.

அதன் பின்னர்தான் இரா
மலிங்கமவர்களுக்கு நாட்
டார் பாடல்களின்மேல்
நாட்டம் விழுந்து. நாட்
டார் பாடல்களைச் சேர்ப்ப
தற்காக அவர் பெருமுயற்சி
செய்தார். அது சம்பந்த
மான மேல்நாட்டு நூல்களை
யெல்லாம் படித்தார். அப்
பாடல்களை எந்த அளவுக்கு
விளக்கம் கொடுத்துப்
பொது மக்களின் கவ
னத்தை ஈர்க்க வேண்டும்
என்பதை நன்கு சிந்தித்து
வானெலிமூலம் இடை
விடாது சொற்பெருக்காற்
றினுர். இதற்கான சந்தர்

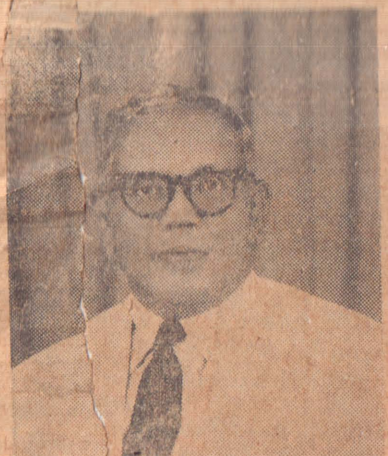

மக்கள் கவிமணி
மு. இராமலிங்கம்

...தை அக்கால வட்டுக்
...ட்டைப் பகுதிப் பாரா
...ற அங்கத்தவர் திரு
...கரத்தினம் அவர்கள்
...செய்து கொடுத்தார் அவர்
செய்த இப்பேருதவி இரா
மலிங்கமவர்களை மேன்
மேலும் இத்துறையில் ஊக்
கமெடுக்க வைத்தது.

கனகி புராணம் என்னும்
பழைய நூல் ஒன்றையும்
மீண்டும் திருத்த முறை
உரையோடு பதிப்பித்து
வெளியிட்டார்.

இராமலிங்கமவர்களது
நாட்டார்பாடல் தொண்டு
பல வெளிநாட்டார் கவனத்
தையும் ஈர்த்துள்ளது. செக
கோசிலவாக்கிய ஆராய்ச்சி
யாளர் காமில்ஸ்வலபில் அவர்
கள் தம் தாய்மொழியில்
இராமலிங்கமவர்களது சில
கட்டுரைகளை மொழிபெயர்
த்து வெளியிட்டுள்ளார்.
அமெரிக்க ஆராய்ச்சியாளர்
ஸ்ரீமதி ஜீ ஏச். சைமன் அவர்
களும் இராமலிங்கமவர்க
ளைச் சந்தித்து உரையாடிப்
பாடல்களை வாங்கி அவர்
நாட்டிலும் பயன்படுத்தி
ஞர் தமிழ்நாட்டுப் பேரறி
ஞர் பலர் இராமலிங்கமவர்
களது தொண்டினை மனமா
ரப் பாராட்டியுள்ளனர்.

மக்கள் கவிமணி, இராம
லிங்கம் போன்ற தமிழ்த்
தொண்டர்களைக் கௌரவிப்
பது நமது தேசியக் கடமை.
இக்கடமையை யாழ். இலக்
கிய வட்டம் நிறைவேற்றும்
போது ஏற்கெனவே அவ
ரைக் கௌரவித்த பெரிய
வர்களையும் பொதுமன்றங்
களையும் மறத்தல்கூடாது.
4-3-64இல் வட்டுக்கோட்
டையில் உள்ள பெரியவர்
கள் சிறந்த உபசரணை
விழாவை அன்னருக்கு நடா
த்தினர். 1963-ல் யாழ்ப்
பாணப் பிரதேசக் கலைமன்
றத்தினர் கௌரவித்தனர்.
1964-இள மூதூர் தமிழ்விழா
வில் மக்கள் கவிமணி என்
னும் பட்டத்தை நல்கிக்
கிழக்கு மாகாணமே கௌர
வித்தது.

Digitized by Noolaham Foundation.
noolaham.org | aavanaham.org