1-B

விலை ரூபா 1-25

ஈழநாடு

THE EELANADU

NATIONAL TAMIL DAILY

வருடம் 18 வைகாசி 29 தமிழ் 10 இதழ் 117
யாழ்ப்பாணம் திங்கட்கிழமை 11-6-84

ஏழு தமிழ் இளைஞர் முயற்சி முறியடிக்கப்பட்டது!

[தொழுதி]

வெலிக்கடைச் சிறைச்சாலை யிலிருந்து சேற்று முன்தினம் தப்பியோட முயன்ற ஏழுதமிழ் இளைஞர்களின் முயற்சி முறி யடிக்கப்பட்டது.

பலாலிவரைதான் தடைச்சுவர்களைத் தகர்த்து செல்லமுடிந்த வெறிவெறிக்கப்பயிற்சியிருந்த இந்த இளைஞர்கள் சிறைச்சாலை வளாகப் பெருஞ்சுவரை வெற்றிகரமாகத் தாண்டி வெளியேறிய போது இராணுவத்தினரும் சாரிசாரியாக ஆயுதங்களுடன் பொலிசாரும் சிறைச்சாலை வளாகம் நோக்கி விரைந்தனர் என்று கூறப்படுகிறது.

கொள்ளை முயற்சி தோல்வியில் முடிந்தது!

[யாழ்ப்பாணம்]

இ. போ. ச. ஒதியமலைத்து பஸ்டிப்போ வருமானத்தை நாள் பாக்கிமுயிலில் கொ ள் ளை (3ம் பக்கம் பார்க்க)

"அரசியல் தீர்வு காண்பதே சர்வ கட்சி மாநாட்டின் பணி!"

இராணுவத்தினர் மத்தியில் 'லலித்'

(அம்பாறை)

பயங்கரவாதிகள் ஆயுதப் போராட்டத்தை கைவிட்டால் அவர்களையும் சாதாரண பிரஜைகளைபோல நடத்தத் தயாராக இருப்பதாக தேசிய பாதுகாப்பு அமைச்சர் திரு. லலித் அத்துலத்முதலி தெரி வித்துள்ளார்.

அம்பாறை மாவட்டத்துக்கு நிரந்தர விஜயம் ஒன்றை மேற் கொண்டு நேற்றுகாலை இங்கு வந்த அமைச்சர் இராணுவ முகாமில் பாதுகாப்பு அதிகாரி களை மத்தியில் உரையாற்றி னார்.

தாக்குதலுக்குள்ளான வீடுகளை முற்றாக ஒழித்து சமாதான வாழ்வை ஏற்படுத்துவதே ஆயுதப்படையினருக்கு உள்ள தார்மீகக் கடமை என்றும் அமைச்சர் இங்கு தெரிவித்தார்.

பயங்கரவாதிகளை எதிர்த்து அழிக்க வேண்டிய பொறுப்பு இராணுவத்தினருக்கு மட்டுமல்ல பொதுமக்களுக்கும் உண்டு என்றும் அமைச்சர் பேசுகையில் கூறினார்.

"பயங்கரவாதிகளை எமது எதிரிகளாக எண்ணி அவர்களை உடனடியாக எதிர்த்துப் போரிடுபவர்களாக வருமிடம் கொண்டு முன்னேறியே எதிர் நோக்கும் நடவடிக்கையில் ஈடுபடவேண்டும்.

பயங்கரவாதத்தை முற்றாக ஒழிப்பதன் மூலம் உள்நாட்டில் பிரச்சினைகளுக்கு அரசியல் தீர்வு காணும் பொறுப்பை சர்வ கட்சி மாநாட்டுக் குழுவினர் மேற்கொள்வார்கள்.

பயங்கரவாதம் தொடர்பான உண்மைநிலைகளை வெளிநாடு களுக்கு எடுத்துக் கூறுவதற்கு அவர்கள் செல்லுவர்.

காக்கைதீவு மயானத்தில் துப்பாக்கிச்சூட்டு காயத்துடன் இனந்தெரியாத சடலம்

(யாழ்ப்பாணம்)

காக்கைதீவு மயானத்தில் முற்று துப்பாக்கிச்சூட்டுக் காயங்களுடன் ஒருவரின் சட லம் நேற்றுப்பிற்பகல் பொலி சாரினால் கண்டுபிடிக்கப்பட் டது.

இச்சடலம் இன்னும் அடை யாளம் காணப்படவில்லை. யாழ். பெரிய ஆஸ்பத்திரி பிரேதசாலையில் இச்சடலம் வைத்திருப்பதாக நேற்றிரவு பொலிஸ் வட்டாரம் தெரிவித்தன. (2)

சூட்டுக்காயத்துடன் இளைஞர்

[யாழ்ப்பாணம்]

பேசாலையைச் சேர்ந்த கே. இவராசா (38 வயது) என் பவர் காலில் துப்பாக்கிச்சூடு

நேற்றுக்காலை யாழ். பெரிய ஆஸ்பத்திரியில் சேர்த்து மதிப்பளிக்கப்பட்டுள்ளார். (8ம் பக்கம் பார்க்க)

மட்டக்களப்பில் நேற்று .....

(மட்டக்களப்பு)

மட்டக்களப்பில் நேற்று...

.....

(தணிக்கை)

3 சகோதரர்களும் விடுதலை

(மட்டக்களப்பு)

மாதகல் கோட்டைக்காடு எனுமிடத்தில் கடந்த வெள்ளி முகமூடி அணிந்த ஆயுதப்படையினரால் கைது (8ம் பக்கம் பார்க்க)

மட்டக்களப்பில் கூட்டங்கள், கருத்தரங்குகள் ரத்து

(இரா. உதயகுமார்)

மட்டக்களப்பில் தற்போது நிலவும் அசாதாரண சூழ்நிலை காரணமாக பொலிசார் வேண்டுகோளுக் கிணங்க அன்று தமிழர் கூட்டணி தமிழ் காங்கிரஸ் ஒழுங்குசெய் யப்பட்ட அனைத்துக் கூட் டங்களும், கருத்தரங்குகளும் ரத்து செய்யப்பட்டுள்ளன

தமிழர் விடுதலைக்கூட்டணி, தமிழ் காங்கிரஸ் தலைவர்கள் மட்டக்களப்பு, அம்பாறை மாவட்டங்களிலுள்ள தொகு திகளுக்குச் சென்று அங்குள்ள தமிழர் கூட்டணி, தமிழ் காங்கிரஸ் பிரமுகர்களையும், முஸ்லிம் பிரமுகர்களையும் சந்தித்து கலந்துரையாடினர்.

இன்று மாதகல்லில் மாட யினரால் விசாரணைக்காக அழைத்துச்செல்லப்பட்ட இரு வர்களின் பெற்றோர்களையும் இவர்கள் சந்தித்த உரை யாடினர்

(8ம் பக்கம் பார்க்க)

உதவி அரசஅதிபர் பணிமனை தட்டச்சுயந்திரங்கள் கொள்ளை

(மட்டக்களப்பு)

மாவட்டத்திலுள்ள உதவி அரசாங்க அதிபர் பணிமனை ஒன்றில் நேற்று அதிகாலை ஆயுத தமிழ் தட்டச்சு இயந்திரங் கள் கொள்ளையடிக்கப்பட்டுள் ளன.

அலுவலகத்திலிருந்த சுவரில் பலமுறைதுளைகளிட்டு கொள்ளையர்கள் இவ்வாறு அகற்றிச் சென்றதாக கூறப்படுகிறது

கொக்கட்டிச்சோலை, பட்டிப் பளை உதவி அரசாங்க அதிபர் பணிமனையிலும் இதேபோல் கொள்ளை இடம் பெற்றதாக (8-ம் பக்கம் பார்க்க)

மினிவான் - பஸ் விபத்து 5 பேர் ஆஸ்பத்திரியில்!

கந்தர்மடத்தில் நேற்றுச் சம்பவம்

[ச. சோதிநாதன்]

கந்தர்மடம் சூலடிச்சந்தியில் நேற்று நண்பகல் நடந்த மினி வான் பஸ் விபத்தில் பத்து பேர் காயமடைந்தனர். ஐந்து பேர் மருத்துவ சாலைகளுக்கு யாழ் பெரிய ஆஸ்பத்திரியில் அனுமதிக்கப்பட்டுள்ளனர்.

மினிவானும், பஸ்ஸும் மோதிக் கொண்டதில் மினிவானில் பயணம் செய்த பெண்கள் இருவர் உட்பட ஐந்து பேர் காயமடைந்தனர்.

பஸ்ஸில் பயணம் செய்த பத்து பேர் காயமடைந்தனர்.

மினிவான் சாரதி மீது வழக்குத் தொடரப்படுமென பொலிஸ் நிலைய பொறுப்பதிகாரி தெரிவித்தார்.

மினிவான் சாரதி மீது பஸ் சாரதி குற்றஞ்சாட்டினார்.

மினிவான் சாரதி மீது பஸ் சாரதி குற்றஞ்சாட்டினார்.

பஸ்ஸில் பயணம் செய்த பிரதேச சபை உறுப்பினர் திரு. ரஜனி, அவரது மனைவி, திரு. ஜெகதீசன் ஆகியோர் ஆகிய பத்திரிகையில் அனுமதிக்கப்பட்டுள்ளனர்.

மினிவானில் பயணம் செய்த பிரதேச சபை உறுப்பினர் திருநெல்வேலி அங்காடியில் உள்ள மரக்கறிக்கடை வீடு ஒன்றை சென்று கொண்டிருந்தபோது எதிரில் வந்த பஸ்ஸுடன் மினி வான் மோதியதால் இந்த விபத்து ஏற்பட்டது.

உடனடியாக அப்பகுதியில் இருந்தவர்கள் மினிவானில் இருந்தவர்களை வெளியில் எடுத்து வாகனமொன்றில் ஆஸ்பத்திரிக்கு அனுப்பினர்.

இந்தியாவுக்குபுதிய அதிரடிப் படை!

[புதுடில்லி]

பிரிட்டனின் எஸ் ஏ எஸ் அதிரடிப்படை போன்று இந்தியாவும் ஒரு அதிரடிப் படையொன்றை ஆரம்பிக்க திட்டமிட்டுள்ளது

"தேசிய பாதுகாப்புப் காவற் படை" என்ற பெயரில் இந்தப் படைப்பிரிவு ஆரம்பிக்கப்படவுள்ளது.

டெல்லி இராணுவத் தலைமை பேச்சாளர் ஆயுதப்படை களின் விருந்து இவ்வாண்டு ஜனவரி மாதம் நடைபெற்ற வீரர்கள் தெரிவு செய்யப்பட்டதாகவும் என்று தெரிவிக்கப்பட்டது.

இந்திய புலனாய்வுத்துறை தலைவர் ஆர். டி. தாருண் இப்படைப்பிரிவுக்கு தலைமை தாங்குவார் என்று தெரிவிக்கப்பட்டுள்ளது.

இந்திய இராணுவத்தில் ஏற்கனவே பாரா கொமாண்டோ படைப்பிரிவு ஒன்று உள்ளது.

இந்தியாவில் ஏற்கனவே பல்வேறு நாசகார நடவடிக்கைகளுக்கு முற்றிலும் ஏற்படும் பயங்கர வாத நடவடிக்கைகளுக்கு முற்றி (8ம் பக்கம் பார்க்க)

இஸ்ரேல் சம்பந்தமான செய்திகள்

தணிக்கை

இலங்கை—இஸ்ரேல் சம்பந்தப்பட்ட விடயம் எதையும் பிரசுரிப்பதற்கு முன்னர் தணிக்கை செய்யப்படவேண்டும் என்று 14-வது பிரிவுத்தகவலில் ஸ்தாபனச் சட்டத்தின் பிரகடனப்படுத்தியுள்ளது இலங்கை—இஸ்ரேல் சம்பந்தப்பட்ட எந்த விஷயங்களையும் பிரசுரிக்க முடியாத நிலை ஏற்பட்டுள்ளது

Digitized by Noolaham Foundation.
noolaham.org | aavanaham.org

வரிவிளம்பரம்

விற்பனைக்கு

எந்தவித வியாபாரத்திற்கும் உகந்த கிறீஸ்தீரணமான கடை ஒன்று நெல்லியடி சந்தி பலாலி வீதியில் விற்பனைக்கு குறைந்த வாடகைக்கு கொடுக்கப்படும். தொடர்பு: மணி சோதி C/o துவாரகமணி, வேலணை, வேலணை மேற்கு. (66)

ஆஸ்பத்திரி வீதி றயிலே விரோசை சந்தியிலிருக்கும் இரண்டு மாடியும் பிரதான வீடு கடைகளுடன் வளவும் கிணறும் மலசலகூடமும் உண்டு. தொடர்பு K பொன்ராசா 82, பருத்தித் துறை வீதி யாழ்ப்பாணம். 164

வேலியுடன் பழைய சந்தி க்கு அண்மையில் ஆடிய பாத வீதியில் வீடு கட்டுவதற்குத் தொடக்கம் செய்வதற்கும் உகந்த 1½ பரப்புக் காணி விற்பனைக்குண்டு. கி சந்தசாமி, அரசடி லேன், திருநெல்வேலி மிழக்கு. T. Phone 22655 205

NV 7500 விஸ்கோ டெக் வகலெஸ் றிசோக் கொள்ளலவு டன் நல்ல நிலையில் விற்பனைக்குண்டு. No; 12A, கோயில் ஒழுங்கை யாழ்ப்பாணம். 207

சாலைக்குறுக்கு வீதியில் பருத்தித்துறை பிரதான வீதியிலிருந்து இரண்டாவது வளவு பரப்பு 6 வீடு கட்ட உகந்த நிலம் விற்பனைக்குண்டு. தொடர்பு திருமதி மகேந்திரமலர் கே/மர நிலம், கோயிலடி, பலாலி வீதி, சாலைக்குறுக்கு. 217

ஒலிம்பிக் போட்டியில் ஆர்கில வகுப் வரைபடம் விற்பனைக்குண்டு. ஜே.கலர்ண் வகுப் நாமம் பாடசாலை வகுப் ஒழுங்காக கொக்குவில் மேற்கு, கொக்குவில். 219

19, மைக்காமி வீதியில் பாதுகாப்பான உயர்குடியிருப்புக் காணி 1½ பரப்பு மனை விற்பனைக்குண்டு. போன் 28335 விலை 141, ஆஸ்பத்திரி வீதி. 225

சகலவிதமான தரம்பலர் வீதியில், பலாலி விமான நிலையத்திலிருந்து ஒரு மைல் தூரத்தில், சுற்று மதில் கட்டிய நாலு பரப்புத் தோட்டக்காணி அதில் ஓரளவு ஆற்றிய செங்கல் நிலமும் மூன்று அறைகளிருப்பு, இரண்டு கிணறுகள், 5000 எலக் கன்றுகளும் தொட்டு, நூற்றுக்கு மேற்பட்ட ஒட்டு மாமரங்கள் மற்றும் பழ மரங்களுடன் விற்பனைக்குண்டு. இரண்டு ஐம்பது பரப்புத் தண்ணீர்வசதியும் விற்கலாம். நேரில் வரவும். 209, பிரதான வீதி, யாழ்ப்பாணம். 216

தேவை

பிரசாவின் நிரந்தர விசா (Immigrant Visa) மற்றும் நிரந்தர வேலையுடன் (Work Permit) வசித்து வரும் 31 வயது நிறைந்த வேலை இல்லாத ஆண் பொருத்தமான மணமகன் வேண்டி விருப்பமுள்ள பெண்கள் தொடர்பு கொள்ளவும். சாதி பிரச்சனை இல்லை. விபரங்களுடன் விண்ணப்பிக்கவும். பெட்டி இல: 171 C/o சுழற்சி, யாழ்ப்பாணம். 171

தேவை

அனுபவம் நிறைந்த நடுத்தரவயதுடைய கார் ஓட்டுனர் தேவை. வீட்டில் தங்கக் கூடிய வசதியுண்டு. தாளாத்தம் வந்து போகக் கூடிய வசதி உடையவராக இருத்தல் வேண்டும். மற்றைய விபரங்களுக்கு நேரில் வரவும். விலாசம்: V S. சிறியரட்ணம், சுதுமலை மெற்கு மானிப்பாய். 227

பிரதேச தபாலதிபதி அனுபவமுள்ள பெண்களுக்கு பாடசாலை வேலைக்கு ஆசிரியைகள் தேவை. தகுதியான ஆசிரியைகள் நேரில் வரவும். S.K.S. சந்திரசோமி C/o சதாசிவம்பிள்ளை பிரதேச தபால் பெண்கள் ஆஸ்பத்திரி ரோட் யாழ்ப்பாணம். 224

ஆப்பொதிக்காரி ஒருவரும் (முழுநேர வேலைக்கு) மற்றும் கலகலப்பான ஒருவரும் உடன் தேவை. தொடர்பு: Doctor, மெடிக்கல் சென்டர், ஆனைக்கோட்டை. 221

யாழ்ப்பாணம் இந்து வேளாள இனத்தைச் சேர்ந்த 35 வயதிற்கு உட்பட்ட மணமகனை பெண்ணிற்கு திருமணம் செய்ய வைக்க விரும்புகிறோம். பெண் கொழும்பில் தனியார் நிறுவனமொன்றில் விற்பனை மாதம் 1800 ரூபா சம்பளம் பெறுகிறார். பெண்ணின் வயது 31 வெளிநாடு செல்ல விரும்பும் கடைசியாக ஆகவே இச் சந்தர்ப்பத்தை தவற விடாது ஒரளவு சொத்துக்களும் கொடுக்கப்படும். விலாசம் பெட்டி இல: 218 C/o சுழற்சி யாழ்ப்பாணம். 218

வாடகைக்கு

முன்னேறும் நகரத்தில் கடைகளும், மூன்று அறைகளும் ஒரு சலூனும் பிரதான வீதியில் வாடகைக்குண்டு. விபரங்களுக்கு எழுதவும். "அறிவுச்சுடர்" திருநெல்வேலி சந்தி. 143

வாடகைக்கு

நாவலர் வீதி ஸ்தூரியார் வீதி சந்தியில் (வடக்கால் கடைச் சந்தி) பாதுகாப்பான கல்வீடு வாடகைக்குண்டு. வியாபாரிகள் தொழில் செய்பவர்களாயின், ஸ்டோர் வசதி வாய்ப்பும் உள்ளது. விபரம் 142, ஆஸ்பத்திரி வீதி. போன்: 22835 211

யாழ்ப்பாணம் சிவபிரகாசர் வீதியில் வீடு வாடகைக்கு உண்டு. விபரங்களுக்கு 11-6, 13-6 திகதிகளில் தொடர்பு கொள்ளவும். ம சிவபிரகாசம் வீதி வண்ணார்பண்ணை. 110

யாழ்ப்பாணம் மணிக்கூட்டு வீதியில் பெரியாஸ்பத்திரியில் இருந்து 200 யார் தூரத்தில் இரண்டு மாடியே பலதரம் படித்த வியாபாரங்களுக்கு உகந்த இடத்தில் வாடகைக் குண்டு. விண்ணப்பிக்கவும் வியாபார இல: 189 கே/மர சமூ நாடி, யாழ்ப்பாணம். 189

தேவை

கொன்டாக்டர் வாகன சாரதி நன்கு வாகனமோட்டுவதில் வீட்டில் தங்கியிருந்து வீட்டுவேலைகளில் உதவி செய்யக் கூடிய குடும்பமாக இல்லாது எதிர்பார்க்கும் சம்பளத்தை குறித்து விண்ணப்பத்தை தந்த தபாலகப் பற்றிரசீதுடன் அனுப்பவும். 484, ஆஸ்பத்திரி வீதி, யாழ்ப்பாணம். 180

WANTED

BOOK KEEPER Required For Well Established Firm in Jaffna Middle aged, and Possess Experience in Mer-cantile Accounts. Capable of Preparing Monthi Trialy Balance, Profit and Loss Accounts, Balance Sheet etc. Good Handwriting Essentia. Forward Handwritten App-lications in English Stating Salary Expected with Copies of Testimonials. 484, Hos-pital Road, Jaffna. 181

கலா திலகம் இனம்!
விபரங்கள் நோில
கொழும்பு ஸ்டூடியோ
யாழ்ப்பாணம்

பற்றீசியன் இன்ஸ்ரிரியூட்ஸ்

கீழ் குறிப்பிடவைகளுக்கு செய்முறை கோதமுறை உயிபட சான்று கற்கை வகுப்புகளுக்கு எதிர்வரும்

வெள்ளி 15-06-1984ல் ஆரம்பமாகின்றன.

★ கொம்பியூட்டர் புரோகிராமிங் (Computer Programming)	6 மாத காலம்
★ மோட்டார் மெக்கானிஸம் (Motor Mechanism)	
★ மெக்கானிக்கல் எஞ்சினியரிங் (Mechanical Engineering)	
★ எலக்ரோனிக்ஸ் டிப்புளோமா (Diploma in Electronics-City and Guilds Part II	
★ மெக்கானிக்கல் எஞ்சினியரிங் வேர்க் டிப்புளோமா (Mechanical Engineering Works Diploma	5 மாத காலம்
★ றெவ்ரிஜறேஷன் (Refrigeration)	3 மாத காலம்
★ வெல்டிங் (Welding)	
★ மின் இணைப்பு (Electrical Wiring)	1 மாத காலம்
★ நீர்க்குழாய் இணைப்பு (Plumbing)	
★ ஆங்கிலம் (Spoken English)	

இவ் நிறுவனத்தில் வாத்திரம் விநியோகமும்.
விண்ணப்பப் பத்திரத்தில் 13-06-1984க்கு முன் விண்ணப்பிக்கவும்.
ஒவ்வொரு வகுப்பிலும் முதல் விண்ணப்பிக்கும் 15 பேர் மட்டுமே தெரிவுசெய்யப்படுவர். அவரே உடன் விண்ணப்பித்த ஏனையோரை தவிர்க்கவும்.

பதிவாளர்,
பற்றீசியன் இன்ஸ்ரிரியூட்ஸ்
59, சென் பற்றிக்ஸ் வீதி, யாழ்ப்பாணம்.

31-ம் நாள் நினைவஞ்சலியும் நன்றி நவிலலும்

அமரர் சந்தியா பிலேந்திரன் (தவம்)

மலர்வு: 6-3-1928
உதிர்வு: 12-5-1984

எங்கள் குடும்பத் தலைவராக ஒளிவீசி திடீரென மறைந்துவிட்ட அன்புத் தெய்வமே எமையெல்லாம் ஆறாத் துயரில் ஆழ்த்தி மீளாத்துயில் கொண்ட உத்தமரே ஆத்ம சாந்தியடைக இறைவன் பிரசாத்திலில் ரோம். அன்னாரது மரணச் சடங்கில் கலந்துகொண்ட அனைவருக்கும் தகுதிவாரித் தெரிவித்துக் கொள்கி ரோம்.

பிரியாத் துயருற்ற மனைவி சந்தநிரு செல்லம்மா], மக்கள் P. அற்புதன் [செல்வராஜா], P. மகேந்திரன், P. இராசரெத்தினம், காலஞ் சென்ற P. விஜயன் தங்கரெட்டினம், P. செல்வரெட்ணம், திருமதி நிரோசன் சூசைப்பிள்ளை, திருமதி புஷ்பராணி செல்லத்தம், P. சுசீலா, A. செல்வம் மேரிப்பிள்ளை, S. இராசரத்தினம், S. இருதயநீதிராசு, P. நீரஜா, சகோதரர் S. இராயப்பு, சகோதரி S. அன்னம்மா, மற்றும் உறவினர்கள். நவாலி வடக்கு, மானிப்பாய்.

(188)

நன்றி நவிலலும் வீட்டுக்கிருத்திய அழைப்பும்

ஆறுமுகம் தில்லையம்பலம்

15-5-84ல் காலமான எமது குடும்பத் தலைவரின் இறுதிக் கிரியைகளை உல வழிகளிலும் உதவி புரிந்தவர்களுக்கும் நேரிலும் தபால், தந்திமூலம் அனுதாபம் தெரிவித்த அனைவருக்கும் எம் மனமுவந்த நன்றியைத் தெரிவித்துக் கொள்வதுடன், 13-5-84 புதன்கிழமை வீடுதிரும நடைபெறும் வீட்டுக் கிருத்தியத்திலும், பால் பந்தி போசனத்திலும் பங்குகொள்ளுமாறு உற்றார், உறவினர், நண்பர்களை வேண்டுகின்றோம்.

மனைவி, பிள்ளைகள், மருமக்கள்.
ஆஸ்பத்திரியடி ஒழுங்கை,
இணுவில் தெற்கு,
இணுவில்.

(185)

3ம் ஆண்டு நினைவஞ்சலி

அமரர் வ. இராசையா

சொட்டி (சிவாஸ்ரோர்ஸ் உரிமையாளர்)

தோற்றம்:22-12-1924 மறைவு: 14-6-1981

எங்கள் குலதெய்வமே எங்களின் ஆன்மசாந்திவேண்டி எமது இறைவனை வேண்டி எமக்கு ஆசீர்வாதம் வழங்கிவருகிறோம்.

இங்ஙனம்

மனைவி, மக்கள், மருமக்கள், பேரப்பிள்ளைகள்
65, [illegible]
சொட்டி.

(183)

Digitized by Noolaham Foundation
noolaham.org | aavanaham.org

"சீக்கியத் தீவிரவாதிகளுக்கு வெளிநாட்டுத் தொடர்பு!"

"பொற்கோயில் ஒரு ஆயுதத் தொழிற்சாலை போல் இருந்தது"

— மேஜர் ஜெனரல் பிரார்த்

புதுடில்லி, ஜூன். 10

பஞ்சாப் தீவிரவாத சிக்கியர்களுக்கு வெளிநாடுத் தொடர்புகள் பெரு மளவு இருந்தது கண்டுபிடிக்கப் பட்டுள்ளதாக அறிவிக்கப்பட்டது. கடந்த புதன்கிழமை அமிர்தஸரஸ் 'பொற்கோயில்' வளாகத்தில் தீவிரவாத சிக்கியர்கள் இராணுவத்தினரால் தோற்கடிக்கப்பட்டதைத் தொடர்ந்து இது தெளிவாகத் தெரியவந்துள்ளது.

"பொற்கோயில்" வளாகத்தில் இராணுவத் தாக்குதலுக் குத் தலைமை தாங்கிய மேஜர் ஜெனரல் கே. எஸ். பிரார் நேற்று புதுடில்லியில் தொலைக் காட்சிக்குப் பேட்டியொன்றை வழங்கினார். அப்பேட்டியிலேயே அவர் மேற்கண்ட தகவல் வெளியிட்டார்.

பொற்கோயிலில் தீவிரவாதி களிடமிருந்து கைப்பற்றப் பட்ட ஆயுதங்களில் பலவற்றில் சீனு, பாகிஸ்தான் தயாரிப் பிலான குறியீடுகள், வெளி நாட்டு இருக்கைகள், வேறு சில ஆயுதங்கள் அமெரிக்கத் தயாரிப்புகளாகக் காணப்பட் டனவென்றும் அவர் குறிப் பிட்டார்.

இந்த ஆயுதங்களில் பலதை னிலைத்த துப்பாக்கி கள், ஸ்ரென் துப்பாக்கிகள், டாங்கி எதிர்ப்பு ஏவுகணைகள், கை குண்டுகள் இருந்தன. இவற் றுடன் பெருமளவு வெடிமருந் துகளும் பொற்கோயில் உயர் பிரசாரத்தினுள் காணப்பட் டன இவை பற்றி மேலும் தெளிவுபடுத்திய மேஜர் ஜெனரல் பிரார், "பொற்கோயில் ஒரு ஆயுதத் தொழிற்சாலை போல் காணப்பட்டது" என்றார்.

தீவிரவாத சீக்கியர்கள் 'காலிஸ்தான்' என்றழைக் கப்படும் தனிநாட்டுக்கான கோரிக்கையை முன்வைத்து வந்திருந்தனர் என்றும், இவற்றுடன் பாகிஸ்தானுக் கான தொடர்புகளையும் பெருமளவில் கண்டுபிடிக்கப் பட்டனவென்றும் அவர் கூறினார்.

கடந்த புதன்கிழமை நடந்த தாக்குதலின் போது ஐம் பத்தைந்து இந்திய இராணுவ வீரர்களே மரணமடைந்ததாக அறிவிக்கப்பட்டனர். 230 பேர் காய மடைந்தனர்.

தீவிரவாத சீக்கியர்களில் 300 லிருந்து 500 பேர் வரை கொல்லப்பட்டனர். 1500பேர் காயமடைந்தனர்.

பொற்கோயில் வளாகத்தில் பல்வேறு கோணங்களிலும் எடுத்த தகவல்களை இராணுவத் துப்பாக்கிகளால் சுடுவதில் தீவிர வாதிகள் கட்டாயமும், இரா ணுவத்தினர் மிகுந்த நிதானத் துடனேயே பதிலடி கொடுத்தார்களும் மேஜர் ஜெனரல் பிரார் கூறினார். (ம)

வறியநாடுகளுக்கு நிதிஉதவி, குறைந்த வட்டி வீதம்!

கைத்தொழில் நாடுகள் உச்சி மகாநாட்டில் தீர்மானம்

லண்டன், ஜூன். 10

மூன்றாம் உலக நாடுகளில் கடன்களைக்குறைந்த நிதி உதவிகளை வழங்குவதென்றும், கடன் உதவிகளாக வழங்கு வதை குறைப்பதென்றும், பிரிட்டனில் நேற்றுமுடி வடைந்த ஏழு கைத்தொழில் நாடுகளின் உச்சி மகாநாட்டில் தீர்மானிக்கப்பட்டது.

இப்பத்தாவது தடவையாக உச்சிமகாநாட்டில் பிரிட்டன், அமெரிக்கா, பிரான்ஸ், மேற்கு ஜேர்மனி, ஜப்பான், இத் தாலி, கனடா ஆகிய நாடு களின் தலைவர்கள் கலந்து கொண்டனர்.

ஐ.நா செயலாளர், உலக சேவை இயக்கத்தலைவி திருமதி இந்திராகாந்தி ஆகியோர் மூன் றாம் உலக நாடுகளின் கடன் களுக்கான வழங்கப்படும் இதர நாடுகளிடமிருந்து கோரும் கொண்டமை குறிப்பிடத்தக் கது.

உச்சி மகாநாட்டில் கலந்த கொண்ட தலைவர்களின் அறி விக்கை தீர்மானங்களில், சர்வ தேச பயங்கரவாதம் எந்த வடிவில் வந்தாலும் தடுக்கப் பட வேண்டுமென்பதும் தெரிவிக் கப்பட்டது.

சோவியத் யூனியனுடன் நிரந் தரமான இணக்கப்பாடுகளை வளர்க்க முடிவுகள் கொண்டு வரப்பட வேண்டுமென்பதும் வலியுறுத்தப்பட்டது.

இதே வேளை லண்டனில் நேற்று சுமார் 1 லட்சத்து 50 ஆயிரம் அணு ஆயுத எதிர்ப்பு ஆர்ப்பாட்டக்காரர் கள் ஊர்வலமொன்றை நடத் தினர். இதில் அமெரிக்கா ஐரோப்பாவில் அணு ஆயுத ஏவு கணைகள் நிறுத்தி வைத்தி ருப்பதற்கு ஆட்சேபம் தெரி விக்கப்பட்டது. (இ)

கிளிநொச்சி கொலை வழக்கு:

இன்ஸ்பெக்டர் வரவில்லை; விசாரணை ஒத்திவைப்பு

(யாழ்ப்பாணம்)

கிளிநொச்சி கொலை வழக்கு விசாரணை நேற்று மீண்டும் ஹமீட், மகாதிருமதி மனோன்மணி சுந்தரலிங்கம் ஆகியோருக்கு எதிராக நடைபெற்றது. இவ்வழக்கு யாழ். மேல்நீதி மன்றத்தில் நீதிபதி ஜே. ஜி. புஸ்பரட்ணம் முன்னிலையில் விசாரணை செய்யப்பட்டது.

இவ்வழக்கில் 77 ஜூலை 16ம் திகதி முதலாவது முதல்தகவல் அறிக்கை தாக்கல் செய்த இன்ஸ்பெக்டர் திரு. ஜினதாஸ மாரசிங்க நேற்று சாட்சியமளிக்க வருகை தரவில்லை. இதனால் வழக்கு விசாரணை ஒத்திவைக்கப்பட்டது.

(ம)

குற்றம் சாட்டப்பட்டிருந்தது. எதிர் சார்பில் சட்டத்தரணி

செப்புத்தரை கொலை வழக்கு:

எதிரி இறந்தவரின் வயிற்றில் குத்தினார்

(யாழ்ப்பாணம்)

"இறந்தவர் எனது மனைவியின் அண்ணன் சம்பவத்தன்று இறந்தவரின் வீட்டில் வந்த எதிரி இறந்தவரை ஒரு பலமான காரணமே" என்று கூப் பிட்டு இருவரும் ஒழுங்கை வழியாக நோக்கி சென்றபின் சற்றைக்கெல்லாம் சென்றவர் திரும்பி வந்தார். நான் வீட்டில் சமைத்து கொண்டிருந்தபோது அவர்களுக்கு 15 அடி பின்னால் சென்றேன். இருவரும் சந்தியில் நின்ற ஒருவரை நிலத்தில் பொழுது சந்தியில் நின்றவர் இறந்தவருக்கு பலமாக வெட்டினார். அப்பொழுது எதிரி தன் இடுப்பில் இருந்த ஒரு கூரிய ஆயுதத்தை எடுத்து இறந்தவரின் வயிற்றில் குத்தி னார். நான் சத்தம் போட்டுக் கொண்டு ஓடினேன்"

செப்புத்தரை கொலை வழக்கில் சென்னை உயர்நீதிமன்ற சட்டத்தரணி திரு எஸ். நாகராஜா முன்னிலையில் நடைபெற்றது யாழ். பொலிசைச் சேர்ந்த இன்ஸ்பெக்டர் சிறீதரன் வழக்கை நடாத்தினார். எதிரி தரப்பில் சட்டத்தரணி ஆர். பி. சபாரட்னம் சட்டத்தரணி சி. லிங்கராஜாவுடன் ஆஜராகினார். இந்த வழக்கில் கொலையில் மேற் கைச் சேர்ந்த சிங்காரசாமி சோமசேகரம் ஆகிய மருமகன் என்பவர் குற்றவாளியாகக் கண்டு எதிரிக்கு மரண தண்டனை விதித்தார். சாட்சிகள் எண்ணிக்கை 83 ஆகும். 7ம் திகதி செப்புத்தரை சந்தியில் வைத்து கொலை செய்யப்பட்டதாகக் குற்றம்சாட்டப்பட்டுள்ளது.

(ம)

அன்பளிப்புச் செய்ய நடவடிக்கை

(சாவகச்சேரி)

சாவகச்சேரி வைத்தியசாலை தென்னாட்டில் உதவி வரும் சமூக சிந்தனை பிரிவில் இயங்கி வரும் சமூகசேவையாளர் பாடசாலைகளுக்கும் முதலுதவி சேவைகளை செய்யவல்ல மருத்துவ நிலையங்களுக்கும் முதலுதவிப்பெட்டி களை அன்பளிப்புச் செய்வதற்கான நடவடிக்கையில் ஈடுபட்டுவருகிறது. (ச)

'கனன்' போட்டோ பிரதி இயந்திரம்

பாவனைக்கு மிக உகந்த விலையில் பெற்றுக்கொள்ளலாம்.
விலை ரூ. 59900/- முதல் ரூ 225000/- வரை
மாணவர்களுக்கும், வியாபார நிறுவனங்களுக்கும், அலுவலகங்களுக்கும் தேவையான உபகரணங்களும் எம்மிடம் உள்ளன.

★ 'கனன்' கம்பியூட்டர்கள்
★ 'ஒரிஜ' 'கெஸ்ட்னர்' ஆகிய தானியங்கி இயந்திரங்கள்
★ 'ஸ்கோபி' கப்பர் பிளேட் டுவலிதெறிக்கி இயந்திரங்கள்
★ 'கெற்றிஸ்' வாஸ்ஷ் றெஜிஸ்ரர்கள்
★ 'ஹிட்டா' தமிழ் தானியங்கி இயந்திரங்கள்
★ 'ஒலிவெற்' மாறாட்டப் பிரதி எடுக்கும் இயந்திரங்கள்

விலை ரூ. 220/- முதல் ரூ 70000/- வரை

இயந்திரங்களுக்கு ஒரு வருட உத்தரவாதம் உண்டு
விவசாயிகளுக்கு விசேட சலுகை வழங்கப்படும்.

வியாபாரத்தில் நம்பிக்கைக்குரியவர்கள்!

சிலோன் மேர்ச்சன்ஸ்

484, ஆஸ்பத்திரி வீதி, யாழ்ப்பாணம்.
தொலைபேசி: 21134

The Jaffna Co-operative Stores Ltd

Sealed Tenders are Invited for the demolition and comPlete Removal of the debris of our main Head Office building situated at 420 Hospital Road, Jaffna which was destroyed by fire recently.

Tender forms to be obtained on payment of a non refundable deposit of Rs 00/- from the Secretary of the Company on or Before 18th June 1984

MANAGING DIRECTOR

01-06-84

(10)

Digitized by Noolaham Foundation.
noolaham.org | aavanaham.org

மணிவாக்கு

ஒரு தகப்பனால் பன்னிரண்டு குழந்தைகளைச் சரி சமாளிக்க முடியும்! ஆனால் பன்னிரண்டு குழந்தைகளால் ஒரு தகப்பனைச் சமாளிக்க முடியாது. இது இன்றைய நிலை.

—ஒரு பெரியவர்

நமது நோக்கு

பிழைபடச் சொல்லேல்

இலங்கை அரசியல் வரலாற்றில் 1982ஆம் ஆண்டு ஆடிமாதம் இந்தப் பஞ்சமி காலத்தில் வாழும் மக்கள் இலகுவில் துக்கி வாங்க முடியாத பாரமான புத்தகம்.

அதனைப் படித்து எதனையும் புரிந்துகொள்வது அதிலும் மிகக் கடினமானது; இவ்வித அறிக்கை தமிழிலும் வெளியிடப்படுவது இதுதானாகவ் கடைசியாக (பண்டாரநாயகாவால்) புரிந்த வாய்ப்பு நல்கியவராகும்.

அதற்குள் அது, தமிழ் மொழிச்சட்டத் திருத்தம் ஆகும் பணிக்குப் பொறுப்பான அமைச்சர் இராசதுரை ஆகியின் எடுகோளது வருடம் உதயமாகும் வேளையில் தமிழ்ப்பிரதிநிதிகளுக்குத் தனிச்சிங்களத்தில் அரசாங்கம் வழங்கும் அனுப்புகளை நிறைவேற்ற முடியாததினாலது தேசிய மொழியின் தனிச்சிறப்பை எடுத்தியம்புகிறது.

சிறை இலங்கை மத்திய வங்கி புள்ளிளுடன் தலைவி கிணைவடுகிறது; சிறி அமைச்சர் ரெனி டி மெல் வுவதிக்கை குறிப்பிடுகளர்கி, வீழ்ச்சி வெறும் புகுடர என்ற வோக்கில் 1982ல் இருந்த நிலை என்ன வாகுலும் இன்று நாடு எதிர்கொண்ணை நிதிநெருக் கடிகள எந்திரோக்குகளை தெளிவுத்தெளிவாக எச்சரிக்கை செய்திருக்கிறார்.

இன்று நாடுக்குஇரண்டு இடர்கள் உண்டென்கிறார் மத்தேரபகு அமைச்சர் லலித் அத்துலத்முதலி; ஒன்று பயங்கரவாதம்; இரண்டு பயங்கரவாதிகள் வெளியுகில் இலங்கைக்கு உண்டு பண்ணிவரும் அபகீர்த்தி. இரண்டையும் பூண்டோடு ஒழிப்பதே இன்றைய அவசரதேவை என்கிறார் அமைச்சர் லலித்.

பிரதமர் பிரேமதாசா கின் "கபிருக்கு" நோய் வேறு கிருப்பட்டதாகச் சாணப்படுகிறது. இந்திய சூக்கிரமிப்பு இந்த நாடகம் மறைமுகமாக நடை பெறுகிறது. இதற்கும் பரி சாரம் தேவை என்பது பிரதமரின் பிடிவாதம்.

ஜனதிபதி ஜெயவர்த்தனு தனது வாதத்தில் தம் பிரமையில் சொன்ன தன்வ சென்ற முறையில் இவ்வாறு முறையை நாடவில்லை. நாடுகள் உடனடி ஆபத்தில்லையே அதனுடைய அவசர் செல்கின்றது. மீண்டும் ஒரு ஜனதிபதி தேர்தலை இம்முறை முன்னிக்கள் வர வழைக்கப்படாரென்ற மறை அதனுடைய அவசர எச்சரிக்கை.

இன்றைமூர்த்தியின் அமைச்சர்களுக்கு அப்பாற் பட்டதே நிதி அமைச்சரின் முந்திய எச்சரிக்கை. மத்திய வங்கி மன்டபத்தில் அரசாங்க அதிபர்கள் மாநாட்டிலும் அவர் விடுத்தும் எச்சரிக்கை இன்னமும் நிதிநிலைமை பற்றியே.

மணவீடுகள் இருபது சதத் தால் குறைந்துவிட்டதென்றும். அது பொதுமக்களுக்குக்கைப்புணர் அரச அதிபர்களுக்கும் வங்கி நிபுணர்களுக்கும் அது புள்ளி விபரங்களில் ஒருசேர்மான பாடம்; அவர்களின் வீட்டு வாழ்க்கையில் தென்படும் நிலைதி வேறாகவே.

இதனை இலகுவில் விளக்கி விடுகிறார் இலங்கைவங்கி நிபுணர் 'ஒத்திகள் ஒவர் சிஸ்டங்கிகில் இலங்கைக் கின் பிரதான முகாமைவாளர் திரு. கிளபிரான். எமது செழுப்பு திருபர் இ சந்தாமிகு களித்த பேகிடியில் எழுந் இரு வீடு விளக்கை கொள்வர் கூடிய வகையில் அமைக்கிறன அதனுடைய வருத்தம் எனவும் படுகிறது. ஆனால் வீடாய் தீர்க்க ஒருசெகடுமிக்கை எதிரொரு பிரபலமான ஆதி இலப்பை உண்டு. அதே போல நாதிபுறமும் வீடு நாம் மீண்டவ பிடிக்கிறோம்? மீனவரைக் காதுசெய்கிக் ரோம். விவசாய நிலம் ஏராளம். ஆனால் நெல் உற்பத்தியில் நாங்கள் வெளி நாட்டு ஏற்றுமதி. தேயிலை வெளிநாடுகள் நல்லமதிப்பு ஆனால் இன்று ஒருவிக நல்ல நேரம் முதற்கொள்வு, புள் தரை வோரியதாகவே. ஆனால் ஆரவாடம் இறக்கும் பக்கம் படுகிறன.

எனவும் புலனும் வளர்ந்த நாடுகள் என்ன இரகசியம் வைத்திருக்கிறது. வைத்தே ஆனால் வாய்க்கவேட்டாது.

திரு. கிளபிரான் எடுத்த வளமிகளி, உள்ளத் நின் எழுந்த உண்மையை வெளியே விடுகிறார்கிறார்; ஆனால் அவர் இன்னொரு வங்கி மனேஜர் நிறு. புலு வாடி, எவ்வித புலும் மின்ற நிலவரம் நடந்துவ வர்.

வெளியில் என்ன பிரசாரம்! பிழைபடச் சொல் வோம் என்ற இலட்சியம் நாடிகள் தலைவர்களுக்கு அவசியம்.

சிதைந்த எதிர்பார்ப்புகளுடன் மாணவர் காணப்படுகின்றனர்'

சென். ஜோன்ஸ் பரிசளிப்பு விழாவில் அதிபர்

(சிரியரை)

"வாழ்க்கையில் ஒவ்வொரு நிருப்தத்திலும் எமது இளைஞர் மத்தியில் ஒழுக்கமின்மையும் ஏமாற்றமும் குடி கொண்டுள்ள வகையிலான நிலமையை நாம் காண்கிறோம். வாணவர் மத்தியிலே நோக்கமின்மையும், நிருப்தியின்மையும், வெறுமனவும் காணப்படுகின்றன. கூர் நோக்குகளை மனதிற் கொண்டு எமது கல்விச்சாலைகளும் புகுந்தோர் பலர் இவைகளுக்கு எதிர்பார்ப்புகளுடன் பிரவேசிக்கின்றனர். பலனுள்ள தலைகளை வழிகாட்டுதல் நிட்டங்களை அவர்களுக்கு உதவ வேண்டும். எங்கள் பாடசாலைகளில் இந்த நிட்டங்களை அறிமுகம் செய்துள்ளதாகும். ஒழுக்கமின்மை என்னும் நோய் சில நிர்வாகவாக அமைய தோடு வரலாற்றிலே வெகு வேகு எழும் மாணவர்களுக்கு மாற்று மருந்தாகவும் இவை அமையும்."

இவ்வாறு வாழ். சரி வோரைக் கல்லூரியின் வருடாந்தப் பரிசளிப்பு விழாவில் கல்லூரி அதிபர் திரு. கே. ஈ. ஆனந்தராஜன் கல்லூரி அதிபர் மைனைச் சமர்ப்பித்தும் வேகமையில் குறிப்பிட்டார்.

கல்லூரியின் பிதாரே ஞாயகார்த்த மண்டபத்தில் வாழ்ப் பாண ஆர் டீக்களும், கல்லூரி முகாமையாளருமான வருத்திரு சரவ. கு. ஹோரசிவிடம் ஆசிரியர் தங்கமயில் நடைபெற்ற இப்பரிசளிப்பு விழாவில் கல்லூரி அதிபர் திரு. சி. ஈ. ஆனந்தராஜன் தொடர்ந்து பேகை யில் கூறியதாவது:

"க. பொ. த. சாதாரண படிப்பை முடித்துகொண்டு, உயர்தரப் படிப்பை தேர்ந்தெடுக்கவோ தமது மாணவர்களுக்கு தெரிவு செய்வதில் கூடிய கவனம் செலுத்த வேண்டும். விஞ்ஞானத்திற்கான ஒன்றி ணைந்த மாடத்திட்ட கலைப் பிரிவு சாதாரண தரத்திற் கும் உயர் தரத்திற்கும் இடையே, இடைவெளி கின் வரை உள்ளது. இக்காரணத்தி னாலேயே உயர்தரப் பரீட்சை யில் விஞ்ஞான மாணவர் பல் திறமைபடைத்த தவறுகிற வர். எனவே விஞ்ஞான மாட மைகளில் கடினஉழைப்புள்ள மாணவர்களுக்கு மட்டுமே விஞ் ஞானப் படிப்பிற்கு நாம் தெரிவுசெய்ய வேண்டும். குறிப்பிட்ட கல பாடங்களில் சமபோடு, தகமை, திறமை குறைவுள்ள மாணவர்கள் முன்னேற்றமும் சிந்தியும் ஆடைகள் கலை கல்வித்துறைகளுக்கு நாம் வழி காட்டவேண்டும்.

"வாழ்க்கைத் தரம் உயர்ந்து வருகின்ற இன்றைய உலகில் ஒருவன் எதிர்பார்க்கும் ஒரே ஒரு தொழில் "வாழ்க்கையில் நான் எதைச் செய்வேன்" இதுவே கவ்வியது. இவ்வித வித்தியாசமான மனப்பான்மையினால் எதிர்கால சமுதாயமும் மகிழ்ச்சியும் கவ்வியுள்ளது தவறான தொழில் தெரிவு செய்தால் சந்தோஷமின்மை யும், ஏமாற்றமும் ஏற்படுவதோடு ஒருவருக்கு வாழ்க்கையே சூனியமாகின்றது. ஏனெனில், வாழ்க்கை யில் தொழில்பார்ப்பது ஜீவ னத்திற்கு மட்டுமல்ல அது வாழ்க்கையில் நெறியாகவே அமைந்து விடுகின்றது. தொழில் பார்ப்பதன்மூலம் தன்னிறைவை உருவாக்கி கொள்வதோடு தன்னையே உயர்த்தி ஒருவர் மூந்படுகின்றார்.

"ஒரு சரியான தெரிவு செய்யும் ஒரு இளைஞன் எவ்வ யான தொழிலுக்கும் தான் தகமை உடையவன் என் னத்தை ஏற்படுத்தும் வேண் டும். இன்றைய இளைஞர் பல் தமக்கு ஏற்ற தொழிலைத் தெரிவுசெய்யாததன் காரணத் தால் வாழ்க்கையில் சபிக் கத்தகாதவராகத் தவறுகின் றனர்.

"இவர்கள் தமது வாழ்க்கை யின் குறிக்கோளை அடைவதில் தவறுகின்றனர். இவர்களால் நிறுவனத்திற்கோ அல்லது இவர்களுக்கோ தமது இயல்பு, சுபாவம், நிறைவேற்றம் ஆகியவற்றை மனதிற் கொண்டு இளைஞன் ஒருவனுக்குப் பொருத்தமான தொழிலைத் தெரிவு செய்ய வேண்டும்.

"தொழிலைத் தெரிவு செய் யும்போது அத்தொழிலுக்கான பொருத்தப்பாடுகளை ஆராய்ந்து தெரிவு செய்வது இளைஞர்களுக்கு அவசியமானதாகும். குறித்த அத்தொழிலில் ஈடுபடுபவர்களுடன் கலந்துரை யாடுவதும், வாய்ப்புகளை ஆராய்வதும் மிகவும் முக்கியமானதாகும். இவற்றை நாம் மறந்து விடக் கூடாது." என்று குறிப்பிட்டார்.

அதிபர் எஸ். தேவசகாயம் பரிசளிப்பு உரையை நிகழ்த்தினார். திருமதி டெய்சி தேவசகாயம் வரவேற்புரை வழங்கினார்.

பழைய மாணவர்கள் சார்பில் திரு. எஸ். அமிர்தனும், ஆசிரியர்கள் சார்பில் திரு. வி. புவனேந்திரனும் நன்றியுரை வழங்கினார்கள்.

நுவரெலியாவில் இன்று

காலை

5.30 நாதஸ்வரம் (இசை மலர்)
5.35 "ஜூடோ பெண்" (ஆங்கிலம்)
6.00 "விளையாட்டுப்பயிற்சி"
6.30 "உலகம் உலவும்"
6.55 செய்திகள் (தமிழ்)
7.15 "கல் அரங்கம்" குழந்தைப் பிரிவு (இசை-2)
7.45 "மக்கள் சபை" (ஆங்கிலம்)
8.15 செய்திகள் (ஆங்கிலம்)
8.35 "மக்கள் சபை" தொடர்ச்சி
9.05 எதிர்கால நிகழ்ச்சிகள்
9.30 செய்திகள் (ஆங்கிலம்)
9.50 வானிலை நிகழ்ச்சி (ஆங்கிலம்)
10.30 உலகச் செய்திகளைப் பார்க்க
10.45 சிறுவர் நிகழ்ச்சி

கொழும்பு பேராயர் யாழ். வருகிறார்!

(சிரியரை)

பேராயர் அதிவணக்கத்துக் குரிய சவிரிமுத்து பெர்னாண்டோ ஆண்டகை உத்தியோகபூர்வ மான விடயத்தை மேற் கொண்டு வடமகாணத்திற்கு வர விருக்கிறார்.

இம்மாதம் 15-ந் திகதி மாம்பரணத்திற்கு வருகை தரும் 16-ந் திகதி மாலை கண்டிக்குளி மடி, சோலைக் குமத்தில் நடைபெறவிருக் கும்விருந்திரு. ஜெயச்சந்திரன் அடிகளார் குருவாக நிருந்திப் பூசை நடாத்துவார்.

17-ந் திகதி காலை நல்லூர் வரிசார் கோபு ஆலயத்தில் நடைபெறவிருக்கும் திடப் படுத்தல் அருளடையை நடாத்துவதுடன் விருந்தரை யும் நிகழ்த்துவார்.

இவருடைய மாம்பரண விஜயம் குறித்த சபை ஏற் பாடுகளையும் மாம்பரண அதிபர் அருட்திரு. சவரி ஜெயராசிடம் அடிகளார் மேற்கொண்டுள்ளார்.

தீயணைப்பு படை நிதிக்கு ரூ. 10 ஆயிரம் அன்பளிப்பு?

(சிரியரை)

மாம்பரண மாநகரசபை அரசியற்றிருக்குக் தீயணைப் புப் படை நிதிக்கு 10 ஆயிரம் ரூபாவை மாம்பரண ஐரோப் கிறிஸ் தவசபை நிர்மாணித்துள்ளது.

மாம் நிலைய கண்டபத்தில் சபைத் தலைவர் திரு. கே. ஜீ. அரசரத்தினம் தலைமையில் நடைபெற்ற மேற்படி சபைத் தின் பொதுநிர்வாக சபையில் ஆணி மாதம் 17-ம், 18-ம் நாதிகளில் மாம் நிலைய மண் டபத்தில் கண்டிலை மழுப்புதற் காக நடாத்தவதென் றும், சபையாராக புதுமுகம் பரிசுகளுக்குத் தயார் செய்யும் கண், காதுகள், விஞ்ஞான பொறியியல் மாணவர்களுக்கு வேண்டிய கல நூல்களை வாங்கி கொள்வது செய்ய வும். பொதுசன நூல் நிலையத்திற்கு மழுக்குகளை தரும் முடிவுசெய் யப்பட்டது.

சபைத்தலைவரான சபைத்தரான் சபைத்தராகிய சபை நூல் கண் வாழ். பொதுசன நூல் நிலையத்திற்கும் பெற்றுக் கொடுக்கவும் நடாத்த முதலி செல்வதென்றும் முடிவுசெய் யப்பட்டது.

Digitized by Noolaham Foundation.
noolaham.org | aavanaham.org

மந்துவில் முக்கொலை வழக்கு:

சந்தேகநபர் இருவர் தலா 5,000 ரூபா பிணையில் செல்ல அனுமதி

(யாழ்ப்பாணம்)

மந்துவில் முக்கொலை வழக்கில் எதிரிகளான இருவரும் தலா 5,000 ரூபா பிணையில் செல்ல அனுமதிக்கப்பட்டனர்.

இப்பிணை அனுமதி யாழ். மேல் நீதிமன்றத்தில் நீதிபதி ஜே. ஜி. ஆரோக்கியதாஸ் முன்னிலையில் எடுக்கப்பட்டது.

மந்துவிலில் 83 ஆகஸ்ட் 28ம் திகதி மூவர் கொலைசெய்யப்பட்ட தொடர்பாக மந்துவிலைச் சேர்ந்த சந்தேக நபர்களான வேலுமுருகு, சிவசுப்பிரமணியம் ஆகியோர் சந்தேகத்தின்பேரில் மறியலில் வைக்கப்பட்டனர். இவர்கள் மீது குற்றப்பத்திரிகை தாக்கல் செய்யப்பட்டது.

இவ்வழக்கு நேற்று மேல் நீதிமன்றத்தில் நீதிபதி ஜே. ஜி. ஆரோக்கியதாஸ் முன்னிலையில் எடுக்கப்பட்டபோது சந்தேகநபர்களின் சார்பில் சட்டத்தரணி பி. இலங்கைநாதன் மூலம் தாக்கல் செய்யப்பட்ட பிணை மனுவை ஆட்சேபித்து அரச சட்டத்தரணி குமாரி சந்திரபவானி ஜெராஜா நீதிபதி சந்தேகநபர்களை தலா 5,000 ரூபா பிணையில் செல்ல அனுமதித்தார்.

(க)

ஆண்டு விழா

(பண்டத்தரிப்பு)

மானிப்பாய் மெதடிஸ்த ஆங்கிலப் பாடசாலையின் 148வது ஆண்டு நிறைவுவிழா நாளை செவ்வாய்க்கிழமை நடைபெறவுள்ளது.

கல்லூரி அதிபர் திரு. சி. பொன்னுத்துரை தலைமையில் நடைபெறவுள்ள இவ்விழாவில் பிரதம அதிதியாக மானிப்பாய் வட்டாரக் கல்வி அதிகாரி திரு. எஸ். தனஞ்சயன், கல்வி அதிகாரிகள் செல்வி சூ. நாகநாதன், திரு. ஏ. இராசரத்தினம் ஆகியோர் கலந்துகொள்வார்கள்.

சிறப்பு விருந்தினர்களை தெரிவிக்கும் நிகழ்ச்சியில் யாழ் அதிபர் ஆசிரியர் சேவை முதல் வர் திரு. ஜே. அமல ராஜன், பழைய மாணவர், திரு. எஸ். ஜெகதாசன் ஆகியோர் கலந்து கொள்வார்கள். சிறப்பு விருந்தினர்களை கல்லூரி அதிபர் திரு. சி. பொன்னுத்துரை தலைமையில் பழைய மாணவர் சங்கத் தலைவர் திரு. எஸ். ஜெகதாசன், செயலாளர் திரு. எஸ். சிவகுமார் ஆகியோர் வரவேற்பார்கள்.

மீண்டும் தெரிவு

(அரியாலை)

அரியாலை தெற்கு மனைப் பொருள் உற்பத்தி விற்பனவுக் கூட்டுறவுச் சங்கத்தின் தலைவர் திரு. ரி. செல்லையா மீண்டும் தலைவராக ஏகமனதாகத் தெரிவு செய்யப்பட்டார்.

பாஸ்போட் பெறுவதில் இப்படியும் சிரமம்

(அரியாலை)

சொழும்பு, குடியரவு குடியகல்வு அரியாலைத்தில் தமிழ மொழி பெயர்க்குக் கடமையாற்றும் பற்குணராஜா பாஸ்போர்ட் பெறுவதற்காக வழங்கப்படும் தமிழில் எழுதப்பட்ட கிராம சேவையாளர் சான்றிதழை பாஸ்போர்ட்டுக்காகப் பரிசீலனை செய்யும் அதிகாரியிடம் கொடுத்தபோது அவர் அதனை ஏற்க மறுத்துவிட்டார்.

இதனால் பற்குணராஜா தனது சான்றிதழை சிங்களத்தில் மொழிபெயர்த்து வருமாறு கேட்கப்பட்டுள்ளார்.

யாழ்ப்பாணத்திலிருந்து பாஸ்போர்ட்டுக்காக மனுப் பண்ணுபவர்களுக்கு தமிழில் எழுதப்பட்ட கிராம சேவையாளர் சான்றிதழை சொழும்புக்குச் சென்ற பலர் ஏமாற்றத்துடன் திரும்பி வந்துள்ளனர்.

ஆலய பரிபாலனம் குறித்து விசாரணை

(யாழ்ப்பாணம்)

அரசடி கிழக்கு முருகன் தோட்ட விநாயகர் ஆலய பரிபாலனம் குறித்த விசாரணை யொன்று யாழ். மாவட்ட அரச சபை அதிபரால் நியமிக்கப் பட்ட விசாரணைக்குழு முன்னிலையில் எதிர்வரும் 18ம் திகதி திங்கட்கிழமை யாழ். கச்சேரியில் நடைபெறவுள்ளது.

இதுவிடயமாகச் சார்பாக கடந்த மாதம் 31ம் திகதி அரசாங்க அதிபர் நடாத்தப்பெற்ற விசாரணையின்போது தமது மாணவர்களை பற்குணராஜா பாஸ்போர்ட் பெறுவதற்காக வழங்கப்படும் தமிழில் எழுதப்பட்ட கிராம சேவையாளர் சான்றிதழை ஏற்க மறுத்துவிட்டதாகவும் இவ்வாறான பிரச்சினைகள் சில பொதுமக்களிடையும் பிரதிபலித்து வருவதாகவும் கிராமிய அமைப்புகள் சிலவும் தெரிவித்துள்ளன.

அடிக்கல் நாட்டு வைபவம்

(கிளிநொச்சி)

கிளிநொச்சி புனித திரேசாள் மகளிர் கிறிஸ்தவக் கல்லூரிக்கு இரண்டு மாடிகளைக் கொண்ட மேலதிக கட்டிடத்துக்கான அடிக்கல் நாட்டு வைபவம் நேற்று காலை 9.30 மணியளவில் கல்லூரி அதிபர் செல்வி இராசலட்சுமி இன்னாசிமுத்து தலைமையில் நடைபெற்றது. கிளிநொச்சி மாவட்ட அரசாங்க அதிபர் திரு. பத்மநாதன் சிவமகாராஜா அடிக்கல் நாட்டி வைத்தார்.

கல்லூரி நலன்புரிச்சபை பிரமுகர்களான திரு. பற்றிக் அரிபத், திரு. எஸ். இன்னாசிமுத்து ஆகியோர் அடிக்கல் நாட்டி வைத்தனர்.

நலன்புரிச்சபை உறுப்பினர்களும், ஆசிரியர்களும், மாணவர்களும் இவ்வைபவத்தில் கலந்துகொண்டனர்.

மலேரியாதடுப்புஇயக்கஊழியர்களுக்கு

வங்கியினூடாக சம்பள வழங்க நடவடிக்கை

(பண்டத்தரிப்பு)

யாழ். பிரதேச மலேரியா தடுப்பு இயக்கத்தில் கடமை யாற்றும் ஊழியர்கள் தங்கள் இம்மாத சம்பளப் பணத்தை பெறுவதற்கு தனித்தனியாக வங்கியில் கணக்கைஆரம்பித்து அதுபற்றி தமக்கு அறிவிக்கு மாறு யாழ் பிரதேச மலேரியா தடுப்பு அலுவலகம் மூலம் அறிவித்துள்ளது.

வட பகுதியில் தற்போது ஏற்பட்டுள்ள சூழ்நிலையில் வங்கியில் பணம் எடுப்பதற்கும் அதனைக்கொண்டு வரு வதற்கும் மிகுந்த கஷ்டங்கள் எதிர்நோக்கவேண்டியு ள்ள

(8ம் பக்கம் பார்க்க)

செய்திச் சிதறல்

சட்டத்தரணி வீட்டில் திருட்டு

(மாவிட்டபுரம்)

இரவுநேரம் சட்டத்தரணி ஒருவரின் வீடு உடைக்கப்பட்டு அதிலிருந்த 5,200 ரூபா ரொக்கப்பணம் திருடப்பட்டுள்ளது.

மாவிட்டபுரத்திலுள்ள சட்டத்தரணி வ. இராசதுரையின் வீட்டிலேயே இத்திருட்டு இடம் பெற்றது.

இது குறித்த முறைப்பாடு தெல்லிப்பளைப் பொலிஸ் நிலையத்தில் மேற்கொள்ளப்பட்டுள்ளது. தற்போது இவ்விடயம் பற்றி பொலிஸ் சார்ஜன்ட் கே. துரைசிங்கம் தலைமையிலான பொலிஸ் கொஸ்டியினர் விசாரணைகளை மேற்கொண்டுவருகிறார்கள்.

தாய் கண்டித்தார் மகன் தற்கொலை

(மன்னார்)

வீட்டுவேலைகளைச் செய்யாது ஊரில் வீட்டுக்குச் சென்று நேரத்தை செலவிட்ட மகனைத் தாய் கண்டித்ததால் விரக்தியடைந்த 18 வயது மகன் கிருமிநாசினி அருந்தி தற்கொலைசெய்துகொண்டார்.

மன்னார் - பாலிகிழுந்தான் பிரதேசத்தைச் சேர்ந்த வறிய எல்பவரே இவ்வாறுதற்கொலை செய்துகொண்டவராவார்.

இவர் மன்னார் அரசினர் ஆசார வைத்தியசாலையில் அனுமதிக்கப்பட்டு மேற்கிய சிகிச்சையின்பின் மரணமானார்.

இவர் மரணம்தொடர்பான மரண விசாரணையை நாவலர் சாட்சிவளித்தார்.

மரணவிசாரணை நடத்திய மரணவிசாரணை அதிகாரி ஜனூப் எம். எம். ஆலம் தற்கொலை என தீர்ப்பளித்தார்.

நடப்புவருடநிர்வாகிகள்

(யாழ்ப்பாணம்)

ஏழாலை புனித திரேசாள் ஆலய நிர்வாகசபைக் கூட்டத்தில் பின்வருவோர் நடப்பு வருட நிர்வாகிகளாகத் தெரிவு செய்யப்பட்டனர்

போஷகர்: பங்குத்தந்தை வண. பிரான்சிஸ் குழந்தை, தலைவர்: திரு. சூ. ச. சேவியர் செபராஜா; திரு. செ. மரிய நாதன், தளபதிகள்: திரு. ஜே. சூசைதாசன், திரு. மி. அனுவேதிப்பிள்ளை.

மற்றும் பல கொண்ட செயற்குழுவும் தெரிவு செய்யப்பட்டது. செயற்குழு ஆலோசகராக திரு. கே. நாகமணி தெரிவுசெய்யப்பட்டார்.

கிரிக்கெட் போட்டி

(மல்லாகம்)

அரியாலை தெற்கு மனைப் பொருள் உற்பத்தி விற்பனவுக் கூட்டுறவுச் சங்கமும் ஸ்ரீலங்கா மகாஜன நிதியத்தாருக்கும் நடாத்தும் வருடாவருடம் நடாத்தி வரும் கிரிக்கெட் போட்டியை இம்முறையும் கரவெட்டி மத்திய கல்லூரி மைதானத்தில் நடாத்த நிதி முகாமைத்துவக் குழுவினர் முடிவு செய்துள்ளனர்.

இப்போட்டியில் பங்குபற்றும் அணிகளுக்கான முதலாவது நட்புறவுப் போட்டி நேற்று மல்லாகம் மத்திய கல்லூரி மைதானத்தில் நடைபெற்றது. இதில் மல்லாகம் மத்திய கல்லூரி அணியை எதிர்த்தாடிய அரியாலை தெற்கு மனைப் பொருள் உற்பத்தி விற்பனவுக் கூட்டுறவுச் சங்கம் 3 விக்கெட்டுகளால் வெற்றிபெற்றது.

தேர்த் திருவிழா

(கழிபுரம்)

சுழிபுரம் - பருளாய் ஸ்ரீ வேல் சுப்பிரமணிய சுவாமி கோவில் தேர்த்திருவிழா நாளை செவ்வாய்க்கிழமை முற்பகல் நடை பெறவுள்ளது. புனித தேர் வேலைகள் முடிவடைவதால் பழைய திகதிப்படி தேர்த்திருவிழா வியாழக்கிழமை இடம் பெறும்.

தீர்த்தத் திருவிழா சுழிபுரம் திருவடிநிலை தீர்த்தக்கேணியில் புதன்கிழமை காலை நடை பெறும்.

சப்பரவிழாவும் வெள்ளித் தேரும் நடைபெறவுள்ளது. தீர்த்தோற்சவம் மஞ்சம்பரவிடி பரிசவிப வைபவம் வெள்ளித்தேர்த்திருவிழாவும் பிற்பகல் வசந்த மண்டபவரவேற்பும் நடைபெறவுள்ளது.

மனனப்போட்டி

(சுழிபுரம்)

அபிராமியம்மன் மனனப் போட்டியை முன்னிட்டு அபிராமியம்மன் கோவில் உற்சவத்தை முன்னிட்டு நடாத்தப்படும் பாடசாலை மாணவர்களுக்கான மனனப் போட்டியில் ஏறக்குறைய 200 மாணவர்கள் கலந்துகொண்டனர்.

முதல் இருபத்தைந்து பாடல்களும் மனனம் செய்து ஒப்புவிக்கப்பட்டன. இப்போட்டியில் முதலாம் இடத்தைப் பெற்றவர்களுக்கு பரிசில்கள் வழங்கப்படவுள்ளன.

அபிராமியம்மன் பாடல் நூல்கள் வேண்டுவோர் சுழிபுரம் செயலாளருடன் தொடர்பு கொண்டு இலவசமாகப் பெற்றுக்கொள்ளலாம் என்பது தெரிவிக்கப்படுகிறது.

பலாத்கார வழக்கு: எதிரி விடுதலை!

(யாழ்ப்பாணம்)

சாவகச்சேரியைச் சேர்ந்த பலாத்கார வழக்கில் எதிரி விடுதலை செய்யப்பட்டார்.

இவ்வழக்கு யாழ். மேல் நீதிமன்றத்தில் நீதிபதி ஜே. ஜி. ஆரோக்கியதாஸ் முன்னிலையில் நடைபெற்றது.

இவ்வழக்கில் சாவகச்சேரியைச் சேர்ந்த 78ம் ஆண்டு 30ம் திகதி 18 வயதான இளைஞனை பலாத்காரம் செய்ததாக கே. வேலுப்பிள்ளை என்பவர் மீது குற்றப்பத்திரிகை தாக்கல் செய்யப்பட்டிருந்தது.

எதிர்தரப்பில் சட்டத்தரணி எஸ். நடராசா ஆஜராகினார். அரசதரப்பில் சட்டத்தரணி குருசேட் தம்பையா ஆஜராகினார்.

சாட்சிகள் திருப்திகரமாக இல்லை, விசாரணைகளை தொடர்ந்து நடத்துவதில் பிரயோசனமில்லை என ஜூரிசபையினர் ஏகமனதாக தெரிவித்ததைத் தொடர்ந்து நீதிபதி எதிரியை விடுதலைசெய்தார்.

[க]

GREEN FIELD TRAVEL OPERATORS

ரெலெக்ஸ் மற்றும் சர்வதேச நேரடித் தொலைபேசித் தொடர்பு

குறைந்த கட்டணங்களுடன் இச்சேவையை உங்களுக்கு அளிப்பதால் பணத்துடன் பொன்னான நேரத்தையும் வீணாக்காது உங்கள் தொலைபேசியில் இருந்தே சர்வதேச அழைப்புக்கான இணைப்பை எம்மூலம் பெற்றுக்கொள்ளலாம்.

அத்துடன் ரெலெக்ஸ் செய்திகளை அனுப்பவும் மீளப்பெறும் ரெலெக்ஸ் செய்திகளை காலவிரயமின்றி உங்களுக்குக் கடைக்கச்செய்யவும் நாம் முன்வந்துள்ளோம்.

எமது சேவைகளை ஒரு முறை பரீட்சித்துத் திருப்தியடைய உங்களை வேண்டி நிற்கின்றோம்.

GREEN FIELD TRAVEL OPERATORS

26, MODEL MARKET (UPSTAIRS), JAFFNA.
(OPPOSITE PEOPLES BANK)
Telephone No: 23875, 22784. Telex No: 22287.

சிவில் உடையில் செல்லக் கூடாதென உத்தரவு

(வவுனியா)

வவுனியாவிலுள்ள பொலிஸ் நிலையில் கடமையிலுள்ள பொலிசார், இரவில் சிவில் உடையில் நகருக்குள் செல்லக் கூடாது என்று கண்டிப்பான உத்தரவு பிறப்பிக்கப்பட்டுள்ளது.

பொலிசார் ஒருவருக்கு இரவு நேரத்தில் நடந்த சம்பவத்தை அடுத்தே, குறித்த உத்தரவு பிறப்பிக்கப் பட்டுள்ளதாகத் தெரிய வருகிறது.

முல்லைத்தீவில் 'லயன்ஸ்' கழகம்

(சாலைசேரி)

முல்லைத்தீவில் பகுதியாக லயன்ஸ் கழகம் ஒன்றினை ஸ்தாபகர்களாக செய்ததற்கு ஏற்பாடுகளை சாலைச் சேரி லயன்ஸ் கழகத்தின் தலைவர் திரு. வ.சே. முத்துக்குமார சுவாமி செய்து வருகின்றார்.

சாலைச்சேரி லயன்ஸ் கழகத்தின் ஆதரவுடன் உருவாக்கப் படவுள்ள இப் புதிய கழகத்தில், முல்லைத்தீவுப் பகுதியி லுள்ளவர்களிடமிருந்து மேலும் பல அங்கத்தவர்களைச் சேர்ப்பதற்கான விருப்பத்தினைத் தெரிவித்துள்ளனர். எனவே வ. சே. முத்துக்குமாரசுவாமி கூறியுள்ளார்.

உற்சவம்

(பண்டத்தரிப்பு)

மானிப்பாய் தெற்கு சோனகர் ஆலயத்தில் இன்னாசி ராஜா நினைவாக 18ம் திகதி ரதோற்சவமும், 19ம் திகதி தீர்த்த உற்சவமும் நடைபெறவுள்ளன.

Digitized by Noolaham Foundation
noolaham.org | aavanaham.org

செய்திச் சிதறல்

நமது நிருபர்கள்

குரு பூசை

(பண்டத்தரிப்பு)

காரைநகர் சைவ மகா சபையின் ஆதரவில் திருஞான சம்பந்தர் குரு பூசை நாளை இம்மாதம் 14-ம் திகதி வியாழக் கிழமையன்று கொண்டாடப் படவுள்ளது. சைவ மகா சபையின் தலைவர் திரு செ. தேவராசா தலைமையில் நடைபெறவுள்ள இவ்வைபவத்தில் குரு பூசையும் ஆன்மீகச் சொற்பொழிவுகளும் பண்ணிசை நிகழ்ச்சிகளும் இடம்பெறும் என்று தெரிவிக்கப்படுகிறது.

பூச்செடி வளர்ப்பு

(சாவகச்சேரி)

சாவகச்சேரி மலர் நிலையத்தினர் அழகுபடுத்தும் சாவகச்சேரி லிமோ அழகுக்கிரி அழகிய பூஞ்செடிகளை, பல நிலையத்தில் காட்சிக்கு முடிவு செய்துள்ளனர்.

இத்திட்டம் தொடர்பான பணிகளை, லிமோ அழகுக்கிரி சாவகச்சேரி நகர சபையின் அனுமதியுடன் மேற்கொண்டு வருகின்றனர்.

நாடகப் போட்டி

(பிரதேசம்)

பண்பாட்டலுவல்கள் அமைச்சின் ஆதரவுடன் முல்லைத்தீவு தெய்வாதீன நிறுவனத்தினர் நாடகப் போட்டி ஒன்றை நடத்த முன்வந்துள்ளனர்.

புதுக்குடியிருப்பு உதவி அரசாங்க அதிபர் பிரிவில் உள்ள பிரதேச அபிவிருத்திச் சங்கம் மாதர் பிரதேச அபிவிருத்திச் சங்கம் இப்போட்டியில் பங்குபற்ற விருப்பம் தெரிவித்துள்ளன. இப்போட்டியில் பங்குபற்ற விரும்பும் கலைஞர்களும் பண்பாட்டலுவல்கள் அமைச்சின் [illegible] நாடகங்களை வரும் போட்டியில் பங்குபற்றும் நாடகங்கள் இருக்கவேண்டும் என்பதும் தெரிவிக்கப்பட்டுள்ளது.

ஐக்கிய நாணய சங்க சமாச அலுவலகம் மாற்றம்

(வண்ணார்பண்ணை)

இலங்கை யாழ்ப்பாண கூட்டுறவு அலுவலகத்தில் இயங்கிவந்த யாழ்ப்பாண மாவட்ட ஐக்கிய நாணய சங்கங்களின் சமாச அலுவலகம் இம்மாதம் 1ம் திகதி முதல் யாழ்ப்பாணம் மாநகர சபைக் கருகில் உள்ள யாழ் மாவட்ட கூட்டுறவுத்தலைமை சேவை பாளர் சங்க அலுவலக மேல் மாடிக்கு மாற்றப்பட்டுள்ளது.

ஐக்கிய நாணய சங்கங்களின் வரவுகள் முன்னிட்டு இவ்வலுவலகம் தனியான இடத்திற்கு மாற்றப்பட்டுள்ளது.

நவநாள் உற்சவம்

(பண்டத்தரிப்பு)

மாதகல் புனித அந்தோனியார் ஆலய நவநாள் உற்சவம் கடந்த திங்கட்கிழமையன்று கொடியேற்றத்துடன் ஆரம்பமாகியுள்ளது.

தொடர்ந்த உற்சவங்கள் நடைபெற்று எதிர்வரும் 13.6 திங்கட்கிழமையன்று திருப்பலி பூசையும், நிருட்சரு வனியும் இடம்பெறவுள்ளன. பூசைகளை மாதகல் பங்குத் தந்தை அருட்திரு செபஸ் நியாகிப்பிள்ளை அடிகள் நிறை வேற்றுவார்.

சுவீப் முடிவுகள்

(கொழும்பு)

967-வது இலங்கை தேசிய கொத்தர்சலை சீட்டிழுப்பு முடிவுகள் வருமாறு:

முதலாவது பரிசு

12 Z 0750

ரூபா 1,89 600-00

இரண்டாவது பரிசு

15 W 0523

ரூபா 71,100-00

மூன்றாவது பரிசு

05 N 0010

ரூபா 23,700-00

தலா ரூ 853 - 10 சதம் வீதம் பரிசு பெறும் நூறு டிக்கட்டுகள் வருமாறு:

01 A 0029	05 A 0551
08 A 0981	11 A 0940
12 A 0464	
12 A 0761	16 A 0371
21 A 0036	15 B 0884
17 B 0862	17 B 0845
01 C 0787	01 C 0816
11 C 0040	18 C 0076
18 C 0733	
18 C 0885	01 D 0552
06 D 0075	06 D 0143
06 D 06 0561	
09 D 0350	17 D 0527
20 D 0015	01 E 0939
04 E 0 53	05 E 0778
05 E 0928	08 E 0764
11 E 0954	18 E 0750
20 E 0815	04 F 0569
08 F 0181	03 G 0826
05 G 0689	09 G 0247
16 G 0820	19 G 0829
08 H 0940	18 H 0680
14 H 0286	14 H 0848
17 H 0038	18 H 0135
05 J 0523	07 J 0514
08 J 0836	09 J 0868
09 J 08 6	04 K 0604
07 K 0232	18 K 0807
15 K 0845	19 K 0873
08 L 0772	18 L 0206
12 L 0957	17 L 0001
05 M 0769	08 M 0950
17 M 0569	19 M 0236
11 N 0107	19 N 0881
20 N 0758	04 O 0136
08 O 0529	09 O 0855
15 O 0845	20 O 0895
15 P 0910	20 P 1404
02 Q 0228	08 Q 0217
04 Q 0794	06 Q 0 88
12 Q 0850	17 Q 02 9
17 Q 0609	18 Q 0129
08 R 0414	02 S 0229
17 S 0723	06 T 08 5
13 T 0418	16 T 0502
19 V 0684	06 W 0441
07 W 0188	14 W 0918
08 X 0753	05 X 0616
09 X 0475	10 X 0495
02 Y 0130	07 Y 0741
18 Y 0894	14 Y 0862
17 Y 0788	

(இலை வசம் உறுதிப் படுத்தப்பட வேண்டும்)

இன்றைய பலன்

மாதம் — வைகாசி
திதி — 19 (11-6-1984)
வாரம் — திங்கள்
திதி — திரயோதசி இரவு 10-47 வரை
நக்ஷத்திரம் — விசாகம் இரவு 10-58 வரை

மேடம்: புகழ்பூத்தவர்களால் மனம் புண்படும் அதிகாரப் போக்கையே தவறாமல் நடக்கும் சமர்களில் விரோதத்தை சமரசமாக்கி நேரிடும் வேலைகளை பொறுமையே.

இடபம்: வாழ்க்கைப் பூக்களில் வசந்தம் நிலவும் பல நன்மைகள் இடம்பெறும் சரி மதிப்பு கண்களுக்கும் மகிழ்ச்சிகரமான தினம்.

மிதுனம்: நிலம் மனை நிலவாட்டம் நிர்மாணம் இதற்கடுத்து நன்மை வேற்றுமைகள் வேலைத்துக்கு இடமளிக்கும் பொறுமை வேண்டும்.

கடகம்: மனதை பிரகாசமாக்கும் ஒரு மேற்கொள்ளப் படலாம் காரணங்களில் வரும் முன்னேற்றம் கண்டு தாய்வழிப் பெருமையுமுண்டு.

சிங்கம்: புகழ்மிக்க காரியம் கண்டு உற்சாகம் பிறருக்கும் கலர்ச்சிகரமான நினம் பிறரை கண்டும் பெருமைக்கு இடமுண்டு இன்றைய நிலையிலும் இனி மைக்கும் இடமுண்டு.

கன்னி: எண்ணிய காரியத்தில் ஏமாற்றம் தென்படும் கவிழ்வுகளைப் பாராதீர்கள் வேலை நடக்கலாம் நன்மை இருந்தும் பிறர் செலவாதீர்கள்.

துலாம்: மன மகிழ்ச்சி, மகிழ்ச்சி தென்படும் நிரம்ப வரப்பிரசாதம் இடமுண்டு இரக்கமுள்ள மேலிடம் புதிய மகிழ்ச்சிக்கும் இடமுண்டு.

விருச்சிகம்: உனவு விடயத்தில் கவனமாக செலுத்தவும் நண்பர் ஒருவருடன் வாதம் ஏற்படும் ஏமாற்றம் தாக்கும் சுமாதி நன்று.

தனுசு: வெளியார் சுகாரவுக்கு இடமுண்டு தொழில் துறையினருக்கு நன்மைக்களுக்கு இடமுண்டுமென்பதில் சுமுகமான சூழ்நிலையுமாகும்.

மகரம்: பதவியில் உயர்வுக்கு இடமுண்டு வியாபாரத் துறையினருக்கு ஏற்றமான பரும் இடமாற்றத்துக்கான ஆலோசனை கிடைக்கும்.

கும்பம்: வாழ்க்கையில் தெளிவின்மை கணக்கு வழக்கு தொடர்பு அல்லது கொண்டதாக இருக்கும் மற்றவர்களின் கவனத்தை திருப்புவதில் வெற்றி கிடைக்கும் சுபசோக நாள்

மீனம்: தொழில் துறையில் நஷ்டத்திற்கு இடமுண்டு கடன் தொல்லைகளிலிருந்து புதிய முதலீடுகளைத் தவிர்த்தல் சௌகரியம்.

திருமலை
வே. ரவீந்திரன்

பூனரி கொலை முயற்சி வழக்கு

(யாழ்ப்பாணம்)

பூனரி மாதகடி கொலை முயற்சி வழக்கு யாழ் நீதிமன்றத்தில் நீதவான் எஸ். நாகராசா முன்னிலையில் விசாரணைக்கு எடுத்துக்கொள்ளப் பட்டு ஒத்திவைக்கப்பட்டது.

இவ்வழக்கில் 82 ஜூன் 18 தேதி கொக்குவில் பூனரி மாதகடியில், பூனரி ஒழுங்கையால் சென்ற சின்னத்தம்பி செல்லராசாவினால் எதிரியை விடுதலைசெய்தற்கான இடமாற்றத்துக்கான செல்வராசா நினைவு எதிரி மீது செல்லை செய்ய முயற்சித்தார்கள குற்றம் சாட்டப்பட்டிருந்தது.

எதிரி சார்பில் சட்டத்தரணி ஆர். பி. சபாரத்தினம், சட்டத் தரணி ரி. விக்னராசாவின் அனுசரணையுடன் ஆஜராகினர். (க)

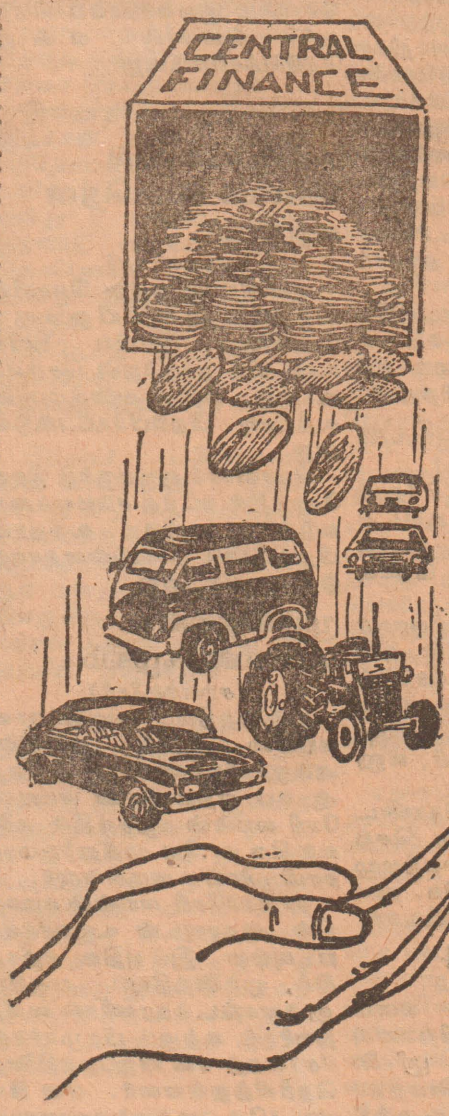

முதல் பற்றுக்குறை முயற்சியை முடக்காமல், உங்கள் மூலதனத்தில் முக்காற்பங்கு பணம் தருகின்றோம்.....

75% வரை கிடைக்கும்

★ இல்லத்தரசிகளுக்கு இனிப்பான செய்தி குஷன் செற்றிகள், குளிர்சாதனப்பெட்டி, ரெலிவிஷன், றேடியோ, றலிசைக்கிள், மோட்டார் சைக்கிள் உட்பட மின்னியல் பொருட்கள் வாங்கக் குறைந்த வட்டியில் கடன் வசதி வழங்குகின்றோம்.

★ புதிய, புதுப்பிக்கப்பட்ட அல்லது பாவித்த வாகனங்களுக்கு வரவு கடன் வசதி.
★ சுயதொழில் இயந்திரங்களுக்கு கடன் வசதி.
★ இறக்குமதி வர்த்தக மூலதனத்துக்கு கடன் வசதி.
★ வாகனங்களை கொள்முதல் செய்யும் போது யாழ்ப்பாணத்தில் வசதியை பழகுகின்றோம்.

த சென்றல் பினான்ஸ் கம்பெனி லிமிட்டெட்

250, காங்கேசன்துறை வீதி, யாழ்ப்பாணம்.
போன்: 24360

ஹோம் பினான்ஸ் லிமிட்.
பூகொடை ஆலத்துணிகள்
யாழ். புடவை வியாபாரிகட்கு

ஓர் அரிய சந்தர்ப்பம்

எம்மிடம் பணம் நிலையாக வைப்புச் செய்த வியாபாரிகட்கு அவர்கட்குரிய 30% வருடவட்டி வழங்குவதுடன் புடவை வகைகளும் கடன் வசதியுடன் வியாபாரத்திற்கு வழங்கப்படும் என்பதை மகிழ்ச்சியுடன் அறியத்தருகிறோம்

NATIONAL DELUXE

மின்விசிறிகள்

கடன்வசதியுடன் உண்டு

விபரங்கட்கு எம்முடன் தொடர்புகொள்ளவும்

ஹோம் பினான்ஸ் லிமிட்டெட்

82, கன்னுதிட்டி வீதி, யாழ்ப்பாணம்.
போன் : 24310

Digitized by Noolaham Foundation.
noolaham.org | aavanaham.org

ராஜா (யாழ்.நகர்)
தினசரி 10-30, 2-30, 6-30
கலைஞானச் - ஸ்ரீ தேவி
வாழ்வே மாயம்
(புதிய பிரதி)

ஸ்ரீதர் (யாழ்.நகர்)
தினசரி 10-30, 2-00, 4-30, 7-00
Day of the animal

வெஸ்லி மானிப்பாய்
தினசரி: 8-30, 5-30
எஸ். ஜி. சூர். - தேவிகா
ஆனந்த ஜோதி

ஜனோகரா (யாழ்.நகர்)
தினசரி: 10-30, 2-15, 4-45, 7-00
THE POSTMAN ALWAYS RINGS TWICE
(கலர்)
(கண்டிப்பாக வயது வந்தவர்களுக்கு)

ராணி (யாழ்.நகர்)
தினசரி 10-30, 2-30, 6-15
எம்.ஜி.ஆர். - பத்மினி நடிப்பில்
விக்கிரமாதித்தன்
14-6-84 முதல்
கவரிமான்
(சகிமல்லர்)

றீகல் Now Showing
10-30, 2-15, 4-30, 6-30
Roy Scheider.....
JAWS-2 —Thrill —Horror
—Color—
தொடக்கம் முதல் முழுவு வரை யிரசுச்செரிய வைக்கும்.

வின்சர் தினசரி
10-30, 2-30, 6-30
4-வது வெற்றிகரமாக
எம். ஜி. சூரில்
100-வது படம்
எம் ஜி ஆர் ஜெயலலிதா
ஆகியோரின் —சொல்லாமல் கொடுத்த மனம்
ஜெமினியில்
ஒளி விளக்கு
(புத்தம் புதிய வண்ணப்பிரதி)

லிடோ (யாழ்நகர்)
வடமராட்சி வாரம்
14ம் திகதி மதியம்
தினசரி 10-30, 2-30, 6-15
ரசிகர்கள் முன்
ஒரு நல்ல ராகம்

வெலிங்டன்
தினசரி 10-30, 2-15, 4-30, 7-00
Robert Hays
Barbara Hershey
in
TAKE THIS JOB AND SHOVE IT
(Color)

சாந்தி (யாழ்நகர்)
9——15
10-30, 2-30, 4-45, 7-00
Martin Sheen-
Sam Waterston
Eagles Wing
Action-Adventure-Scope
Color

ஹரன் (யாழ் நகர்)
தினசரி 10-30 2-30, 4-30 6-30
இலங்கையின் ஏனைய நகரங்களில் நடந்த வெற்றி விழாக்களை விட மிகவும் அதிகமான மக்கள் கண்டு களித்த படமாக
RISE AND FALL OF IDEAMEN

இல்லக விளக்கு

அப்பு, பண்பு, அடக்கம், சமை, திருத்தோற்றம் என்பதை யோசித்த இன்தமிழ்ச் செல்வியின் விளக்கமாகத் திகழ்ந்தவர் மறைந்த பிரை சேரநிராஜா அவர்களை யார் அவர்கள் இவரது நற்பண்பு டன் கூடிய குணத்தால் யாழ். பிறவுன் கிறியனல் சேர்ந்த கமலாம்பிகை அவர்கள் எல்லோரும் பெற்றோராக தமது சிறந்த பாசத்தை பகிர்ந்தும் பெற்றோரா என்று கூறிவிடமுடியாது. ஏனெனிலும் இவர் மீது அறிவும் வளர்க்கப்பெற்றனர். சிறந்த பரம்பரையில் வந்தவராகப் பெற்றனர்.

இவை விளக்கைப் விளக்கி இலவசப் மணிபுரிந்து ஓடும் பத்தை ஒளி வீசச்செய்த இவர் உறவினரிக் மதிப்புக்கு உரியவர் ஆனார். ஊரவரின் மேற்றதலும் குடி வரை வாழ்த்தார்.

ஓடுப்பு ஆசாரத்தை மதித் தப் பேணிய இவர் தெய்வ பக்தி மிகுந்தவராகவும் வாழ்ந்தார்.

தெய்வ பக்தியிலும் ஆல வழிபாட்டிலும் சிறந்த இவர் இன்மொழிகூறி- இவை றவரை தாங்கவேணி- நவித் தோர்க்கு உதவி- தெய்வநெறி நின்றார்.

இவருடைய பேரப்பிள்ளை ஒருவர் "அச்சா அம்மா" என்று அழைத்தனர். பேரப் பிள்ளைகளும் பேரனே உறவி னர்களும் ஊரவர்களும் இவரை "அச்சா அம்மா" என்றே அழைத்தனர்.

இவருடைய துணைவர் சேரநிராஜா அவர்கள் இலங்கை றெஜிஸ்ட்டார் ரகப் பலகாலம் பணிபுரிந்தார். அவர் பதவியில் இருந்த காலத்தில் பலருக்கும் மனமுவந்து இன்ற உதவிகளைப் புரிந்த உத்தமர்.

"தங்கர் தவிர் என்பது அரசர் எச்சந்தார் காணப் படும்" என்பது திருக்குறள். அவரைப்போன்ற அம்மையாரும் சிறந்தபிள்ளைகளைப் பெற்றத் திருக்குறளுக்கு விளக்காகும்.

நீராவியடி பிரதான வீதியில் மீதக், சோப்பு மாளிகைப் பிள்ளையார்மீதம் ஆலயப் பக்தி பூர்வமுள்ள அன்னை யின் ஆத்மசாந்தி நிலையை இன்று அன்னாரின் அந்தியேட்டி நிகழ்வை இன்று அன்னாரின் ஆத்ம சாந்தி நிலையை அடைய புதல்வர் மகன் இந்த வரிகளை வண்ணை சே. சிவராஜா, புதல்வி திரு மதி சண்முகம் பர்வதலக்ஷ்மி ஆகியோருடன் நாமும் பிரார்த்திப்போம்.

கு. சபாரதினம்

தியணைக்கும் படை:

2லட்சத்து 30 ஆயிரம் சேர்ந்தது

(யாழ்ப்பாணம்)

யாழ் தியணைக்கும் படை நிறுவும் நிதிக்கு இதுவரை 1 லட்சத்து 28 ஆயிரத்து 714 ரூபா சேர்ந்துள்ளது.

நிதி அனுபவிப்புச்செய்தோர் விபரம் வருமாறு:-

முன் தொடர்பு 204259.00

கிட்டிஸ் செல்வராசா யாழ். 250.00 எஸ். இருபாலசிங்கம் யாழ் 250.00, அன்றில் அன் கோ லிமிட்டெட் நாவற்குழி 10,001.00, சருவேசுவரி என்ற பிலோமெல் அவர்களின் 1,001.00, டொ ர. சந்தையா யாழ். 501.00, திரு மதி எஸ். நடராசா கொழும் புத்துறை 1,010.00, சமூகநீதி லிமிட்டெட் யாழ். 2,001.00, கார்முத்தர் அன்னலிங்கம் மண்டைதீவு 200-00, எஸ். இராஜசூரியர். தென்றாஷனல் மாசிபவர் 5,000.00, கூட்டுறவுச் சபையின் யாழ். 1,000.00, நகரசேஸ்வரி ஸ்ரோர்ஸ் யாழ். 1,000.00, காந்தி ஓட்டோ சேவிஸ் யாழ். 250.00, வசிவாச் சேவிஸ் யாழ். 100.00, ஓட்டோ கூல் எஞ்சினியரிங் யாழ். 100.00, இந்திரா எஞ்சினியரிங் யாழ். 500.00, ஆனியவர Tறேடிங் இன்டஸ்றீஸ் யாழ். 50.00, நாதன் மியூசிக்கல் ஸ்ரோர்ஸ் யாழ். 101.00, நியூ ஸ்ரார் கெரேஜ் கூல் சேவிஸ் யாழ். 50.00, ஹிமாலயா ரிம்பர் சேல்ஸ் யாழ். 500.00.

கட்டிட வேலைகள்

(மருதனிடி)

மருதனிடி புனித. அந்தோனியார் ஆலயத்தில் கட்டட வேலைகள் விரைவில் ஆரம்பமாகவுள்ளன.

இதற்கான ஒழுங்குகளை ஆலய வெள்ளி பங்குத்தந்தை அருட்திரு எஸ். ஞானராஜா அடிகளார் மேற்கொண்டுள்ளார்.

வாடாந்த உற்சவம்

(பண்டத்தரிப்பு)

பிரசித்திபெற்ற மானிப்பாய் புனித. அந்தோனியார் ஆலய வருடாந்த உற்சவம் கடந்த வெள்ளிக்கிழமை ஆரம்பமாகியுள்ளது.

தொடர்ந்து உற்சவங்கள் நடைபெற்று எதிர்வரும் 16-ம் திகதி சனிக்கிழமை தேர்த்திருவிழாவும், மறுநாள் ஞாயிற்றுக்கிழமை கடல் திருப்பலி பூசையும், திருச்சுரூப பவனியும் நடைபெறவுள்ளன.

கடையிற் சுவாமி சிவாலய கும்பாபிஷேகம்

(மானிப்பாய்)

பிரசித்தி பெற்ற யாழ் நீராவியடி கடையிற் சுவாமி இலவல மகாகும்பாபிஷேகம் வரும் ஆவணி மாதம் 19-ம் திகதி சிறப்பாக நடைபெற விருக்கிறது.

சுமார் நாற்பது வருடங் களுக்குப்பின் இப்போதுதான் இவ்வாலயம் மீண்டும் கும்பாபிஷேகம் நடைபெறவிருப்பது குறிப்பிடத்தக்கது.

கும்பாபிஷேகத்தின் பின்னர் நாற்பத்தெட்டு நாட்களுக்கு மண்டலாபிஷேகம் நடைபெறும்.

இந்த ஆலயத் திருப்பணி வேலையில் இரண்டு இலட்சத்து ஐம்பதாயிரம் ரூபாவுக்கு மேல் செலவிடப்பட்டுள்ளது.

(இ)

சாவகச்சேரி இந்துக் கல்லூரி வெற்றி

(சாவகச்சேரி)

சாவகச்சேரி இந்துக் கல்லூரி 17 வயது மாணவர்களும், சாவகச்சேரி மகளிர் கல்லூரி 17 வயது மாணவிகளுக்குமிடையில் நடைபெற்ற வடமாகாண மட்டத்தினரான உதைபந்தாட்டப் போட்டியில் இந்துக் கல்லூரி வெற்றியீட்டியது.

சாவகச்சேரி இந்துக் கல்லூரி மைதானத்தில் நடைபெற்ற இப்போட்டியில் சாவகச்சேரி இந்துக் கல்லூரி 8 புள்ளிகளைப் பெற்று வெற்றியீட்டியது.

(ச)

தியணைக்கும் படை: பல்வைத்தியப் பரீட்சையில் சித்திபெற்றோர் விபரம்

(பக்கம் 6)

பேராதனைப் பல்கலைக்கழக மூன்றாம் வருட பல்வைத்திய பரீட்சையில் சித்திபெற்றோர் விபரம் வருமாறு:-

ஏ. எல். அலுவர்தீன், செல்வி எஸ். அருந்ததி, செல்வி எஸ். சாந்தினி, செல்வி எஸ். ஜெயசெல்வி, செல்வி பி. இருபாலபிள்ளை, செல்வி கே. ஜெகானந்தி, செல்வி ரீ. ராஜவிதி, எஸ். ரவீந்திரன், எஸ். சந்திரபாலன், ஜி. தினிவாசன், செல்வி எஸ். சுந்தரேஸ்வரி, கி. விஜயகுமாரன், நூன சித்தி

செல்வி கருணாலயத்தன், எஸ் பகீரதன், செல்வி கி. பத்மஜனி, கே. ரவீந்திரன், செல்வி கி. சோமசுந்தரம், செல்வி பி. தனிபிரசா, எஸ். வரதராஜா, எஸ். வாசுகி.

இறக்குமதி செய்யப்பட்ட
★ சிப்போட் ★ பிளை வூட் கதவுகள்
★ பிளை வூட் சீட்கள்
4MM 6MM 9MM 12MM 18MM சைஸ்களில்
மொத்தமாகவும் சில்லறையாகவும் பெற்றுக்கொள்ளலாம்.
(வியாபாரிகளுக்கு விசேஷ கழிவுண்டு)
தொடர்பு கொள்ளவும்:
நாபன்ஸ் டிரேடிஸ்
"சேகரம் கடிடம்"
74, ஆஸ்பத்திரி வீதி, யாழ்ப்பாணம்.
தொலைபேசி: 24162, 22693.
(215)

வடமாகாணத்தில்
I. C. M. A. Part II and III
ஆரம்பமாகிவிட்டன.
பல கிளைகளும் மாணவர்கள்
17 - 6 - 84க்கு முன்னர்
அனுமதிகளைப் பெற்றுக்கொள்ளவும்.
CHARTERD — PRELIMINARY, LICENTIATE
I. A. B FOUNDATION, INTER, FINAL
I. A. A. PART I and II.
I. C. M. A. SECTION A, B, PART I
வகுப்புகள் நடைபெறுகின்றன.
மேலதிக விபரங்களுக்கு:
FINANCIAL ASSOCIATION
402½, K. K. S. ROAD, JAFFNA.
(இலக்கசோதிடர்)

திருமண அழைப்பு

அழகேந்திரன் — சந்திரா

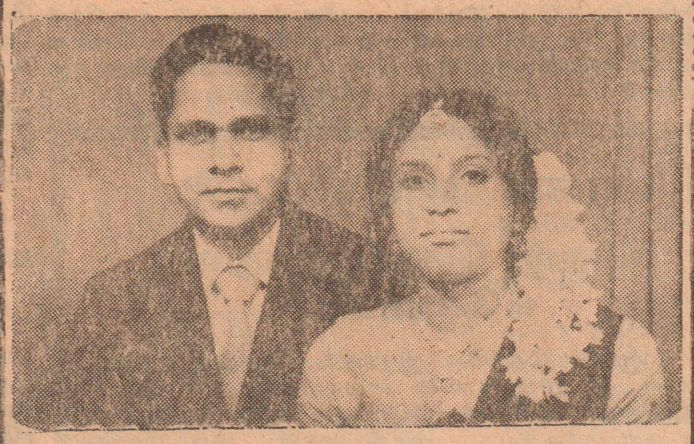

எதிர் வரும் 14-6-84 வியாழக்கிழமை பகல் 12 மணிக்கு சரஸ்வதி புதல்வன் திருநிறை செல்வன் அழகேந்திரன் (இ.போ.ச. கோண்டாவில்) அவர்களுக்கும் திருநிறை செல்வி மார்க்கண்டு சந்திரா அவர்களுக்கும் கலைமகள் இல்லத்தில் நடைபெறும். நண்பர்கள், உறவினர்கள் வருகை தந்து மணமக்களை ஆசீர்வதித்துச் சிறப்பிக்க வேண்டுமாய் வேண்டி நிற்கின்றோம்.

"பொன்னொழில்" ச. கணபதிப்பிள்ளை
வெளிவளவு ஒருவன் விடி.
மானிப்பாய் வீதி. (888)

Digitized by Noolaham Foundation. noolaham.org | aavanaham.org

பஞ்சாப்பில் இரகசிய ஆயுத உற்பத்தி ஆலை கண்டுபிடிப்பு!

இறந்தோர் தொகை 700!!

(அமிர்தசரஸ்)

பஞ்சாபில் இரகசியமாக இயங்கிவந்த ஆயுத உற்பத்தி ஆலையொன்று இந்திய இராணுவத்தினரால் கண்டுபிடிக்கப் பட்டுள்ளது. இந்த ஆலையினுள்ளிருந்து 100க்கு மேற்பட்ட கைக் குண்டுகளும், வெடிமருந்துகளும் கண்டுபிடிக்கப்பட்டுள்ளன.

இதேவேளை பஞ்சாப் பொற்கோயில் முற்றுகையின் போது இறந்தவர்களின் தொகை 700ஆக அதிகரித்துள்ளது முன்னர் வெளியாகிய செய்திகளின்படி இறந்தோர் தொகை 510 ஆகவும் நேற்றைய பொற்கோயிலைக் கைப்பற்றுவதற்கான இறுதிக் கட்டத் தாக்குதலின் போது 83 இராணுவத்தினர் கொல்லப்பட்டதாகவும் 249 பேர் காயமடைந்ததாகவும் இராணுவம் தெரிவித்திருந்தது.

இராணுவத்தினர் கைப்பற்றிய ஆயுதங்களில் மட்டுமே பிரிட்டிஷ் தயாரிப்பான ஸ்டென் துப்பாக்கிகள் 80 இருப்பதாக இராணுவம் தெரிவிக்கிறது. இவற்றில் 470 சன்னங்களைக் கொண்ட 80 ஸ்டென் துப்பாக்கிகளை பி. பி. ஸி. செய்திச்சேவை தெரிவித்திருந்தது.

இராணுவத்தினர் கைப்பற்றிய தீவிரவாதிகளின் மடாலயப்பிரிவுப் பகுதியை அமிர்தசரஸ் சரக அதிகாரி பகுதியில் வீடுவீடாக தேடுதல் வேட்டையில் இறங்கியுள்ளனர். இத்தேடுதல் வேட்டையின்போது 50 தீவிரவாதிகள் கைதுசெய்யப்பட்டுள்ளனர். சுமார் 100 பேர் வரை பலர் காயமடைந்துள்ளனர்.

பொற்கோயில் வளாகத்தில் நேற்று முன்தினமும் துப்பாக்கிச் சண்டைகள் இடம்பெற்றன. இந்த சண்டைகளின் போது 12பேர் கொல்லப்பட்டதாகவும் 10பேர் வரை செய்யப் பட்டுள்ளதாகவும், நேற்று காலை எஞ்சிய தீவிரவாதிகள் மூன்று பகுதிகளிலிருந்து இந்திய உள்துறை அமைச்சு அறிவித்துள்ளது. (சு)

ஊரெழு கொலை: சந்தேக நபர் சரண்

(மானிப்பாய்)

ஊரெழு கொக்குவில் தொடர்பாகத் தேடப்பட்டு வந்த சந்தேகநபர் மல்லாகம் நீதிவான் நீதிமன்றத்தில் சரண் புகுந்த தையடுத்த நிலையில் மல்லாகப்படுத்துள்ளார்.

ஊரெழு மேற்கைச் சேர்ந்த தமிழ்ப்பிரியன் இராஜரத்தினம் (48 வயது) என்பவர் ஊரெழுவிலுள்ள கலுந்தரஞ்சனெரி நிலையத்தில் வைத்து பொலிசார் தாக்கப் பட்டுக் கொல்லப்பட்ட தொடர்பாக சுன்னாகம் பொலிஸ் நிலையத்தில் ஒருவரே சரணடைந்தார்.

ஊரெழுவைச் சேர்ந்த கணபதி சிவகுமார எனும் மேற்படி சந்தேகநபர் சங்கானை நீதவான் திரு. ஜே. செல்வராஜா முன்னிலையில் ஆஜர்படுத்தப்பட்டார்.

யானைகள் நடமாட்டம்

(பக்கம் 2 தொடர்ச்சி)

வனவிலங்கு மாவட்டத்தினுள்ள பெரியதம்பனைப் பிரதேசத்துக்குள், மண்டிவிரிசல் ஆகிய இடங்களில் யானைகள் நடமாடுவதினால் இப்பகுதி மக்கள் பெரும் பீதி கொண்டுள்ளார்கள்.

காலைவேளைகளில் குடியிருப்புக் காணிகளுக்குள் சென்று பெரும் சேதங்களை விளைவித்து வருகின்றனவாம்.

2 ஆசிரியர்களை நியமிக்க முடிவு

(காரைநகர்)

ஆங்கிலத்தில் தெரிவிற்கு மிஞ்சிய தமிழ் மொழி மூல சங்கீத ஆசிரியர் இரண்டு ஆசிரியர்களை வதிவிடத்துடன் நியமிப்பதென பட்டினப்பிரவேச தீர்மானித்துள்ளது.

சங்கத்தின் அவசரக்கூட்டம் தலைமையில் தலைவர் திரு. ச. வைரமுத்துவின் தலைமையில் நடைபெற்றபோது மேற்படியவாறு தீர்மானிக்கப்பட்டது.

பட்டினப்பிரவேச இருந்த கிணற்றில் மலசலப்புரை அமைப்பு தொடர்பும் இக்கூட்டத்தில் தீர்மானிக்கப்பட்டது.

மலேரியா...

(5ம் பக்கத் தொடர்ச்சி)

அறிவித்தார். சம்பவம் பணத்தை அவர்களில் வெளிநின் குறிப்பிட்ட கைக்கணக்கில் போடுமாறும் என்றும், இதனால் இவ்வாறான சம்பவங்கள் முன்னர் தமக்கு அறிவிக்கலாமென்றும் யாழ். பிரதேச மனேஜர் தடுப்பு இயக்க வைத்திய பொறுப்பதிகாரி டாக்டர் கே. எஸ். இளங்குமரன் அறிவித்துள்ளார்.

மரண அறிவித்தல்

திருமதி பொன்னுத்துரை மனோன்மணி

இணுவில் தெற்கில் இருந்தும் பொன்னுத்துரை மனோன்மணி 10-6-84 அன்று காலமானார். அவர் இலங்கை அரசில் ஆசிரியர் இராசரத்தினம் பொன்னுத்துரையின் அன்புமனைவியும், அருள்முருகன், அருட்பிரகாசம், (Radigrapher முருகன் அருட்சோதி London அருட்செல்வன் Gnaneswary மலேசியா, சரோஜினி, சகுனாதேவி இவர்களின் அருமைத் தாயாரும் சண்முகசுந்தரம் (East Malaysia) செல்வநாயகம் Nigera இராசரத்தினி இவர்களின் அருமை மாமியும் ஆவார். அன்னாரின் இறுதி 11-6-84 திங்கள் இரண்டு மணிக்கு தாவடி மயானத்தில் நடைபெறும்.

131

துர்க்கா ஆலயத்துக்கு பிரி. எம். பி. விஜயம்

(மானிப்பாய்)

தெல்லிப்பழை துர்க்காதேவி ஆலயத்திற்கு பிரிட்டிஷ் எம். பி. ஒருவர் வருகை தந்த ஆலயத்தில் பக்தர்களுக்கு குறித்த பிரிட்டிஷ் எம். பி. பெரிதும் மகிழ்ந்தார்.

தெல்லிப்பழையைச் சேர்ந்த திரு. சண்முகராஜா என்பவர் பிரிட்டனில் இருந்தபோதும், அவரை வெளிநாட்டில் நடவடிக்கை எடுக்கப்பட்டபோதும் தாம் அவருக்கு உதவி செய்ததாகவும் குறிப்பிட்ட பிரிட்டிஷ் எம். பி. அவர் கூறியதாக பிரதமரே துர்க்கா தேவி ஆலயத்திற்கு வந்த பரிவாரியிடமும் கூறினார்.

மாநகரர்ட்சிகள்

(சென்னை)

திருச்சி, சேலம், திருநெல்வேலி ஆகிய நகராட்சிகளை மாற்றப்படவுள்ளன. இதற்கான சட்டமூலம் வரும் சட்டசபைக் கூட்டத் தொடரில் போது கொண்டுவரப்படும்.

தமிழ் நாடுள் இதுவரை சென்னை, மதுரை, கோவை புதுதாக ஆகியவையே மாநகராட்சிகளாகவுள்ளன. (சு)

வைத்தியசாலை வளர்ச்சிக்கு பொதுமக்கள்உதவவேண்டும்

(மானிப்பாய்)

வைத்தியசாலை வளர்ச்சிக்கு பொதுமக்களும் முன்வந்து உதவவேண்டுமென வைத்திய நிபுணர் திரு எஸ். பத்மநாதன் உருக்கமாக கேட்டுக்கொண்டார்.

மானிப்பாய் பிரதேச சபை மண்டபத்தில் நேற்று நடைபெற்ற பிரதேச அபிவிருத்திக் கூட்டத்தில் கலந்துகொண்டு உரையாற்றிய மானிப்பாய் பிரதேச சபைத்தலைவர் திரு. கே. மாணிக்கம் கூறினார்.

வைத்தியசாலை மகப்பேற்று வைத்தியசாலை ஆகிய இரண்டுக்கும் தனித்தனியாக நோயாளர் காவுவண்டி வசதி செய்து தரவேண்டுமென்று கோரிக்கை விடுத்தபோது அதற்கு பதிலளித்து உரையாற்றிய வைத்திய நிபுணர் திரு. எஸ். பத்மநாதன் மேற்கண்டவாறு கேட்டுக்கொண்டார்.

வைத்தியசாலை வளர்ச்சிக்கு பொதுமக்கள் உதவவேண்டுமென்று கேட்டுக்கொண்ட அவர் மேலும் கூறுகையில் கூறியதாவது:

மானிப்பாய் பிரதேச வைத்தியசாலையை முன்னேற்றுவதற்கு பொதுமக்கள் முன்வந்து உதவவேண்டும். தற்போது வைத்தியசாலையில் 100 நோயாளர் கட்டில்கள் இருக்கின்றன. ஆனால் 150 நோயாளர்கள் வரை தினமும் சிகிச்சை பெறுகின்றனர். இதனால் நோயாளர்களுக்கு போதிய வசதிகளை செய்து கொடுக்க முடியாமல் இருக்கின்றது. இதனை நிவர்த்தி செய்வதற்கு பொதுமக்கள் உதவவேண்டும்.

மானிப்பாய் பிரதேச சபைத் தலைவர் திரு. கே. மாணிக்கம் தலைமையில் நடைபெற்ற இக்கூட்டத்தில் சுகாதார மேலதிக பணிப்பாளர் டாக்டர் திரு. ஏ. சிவபாதசுந்தரம், பிரதேச சபை உறுப்பினர்கள், பிரதேச அபிவிருத்தி உத்தியோகத்தர் திரு. ஆ. சிவபாலன், பிரதேச சபைச் செயலாளர் திரு. ஆ. சிவபாலன் ஆகியோரும் கலந்துகொண்டனர்.

சூட்டுக்...

(1ம் பக்கத் தொடர்ச்சி)

இவர் மேற்று முன்தினம் இரவு 7 மணிக்கு தோட்டத்தில் மாடு தாக்கிவிட்டு வீடு திரும்பிக்கொண்டிருந்தபோது வெளிநாட்டில் வேட்டையாடும் காலத்தில் வீழ்ந்த விட்ட தாகவும் கூறப்படுகிறது.

இவர் மல்லாகம் ஆஸ்பத்திரியில் அனுமதிக்கப்பட்டு நிலைமை மோசமாகவே மறு பெரிய ஆஸ்பத்திரியில் அனுமதிக்கப்பட்டார்.

பொலிஸார் விசாரணை மேற்கொண்டுள்ளனர். (ச)

மினிவான்...

(1-ம் பக்கத் தொடர்ச்சி)

மாற்றமடைந்துள்ளார்.

இச்சம்பவம் தொடர்பாக மறு. பொலிஸார் விசாரணை மேற்கொண்டுள்ளனர்.

இந்தியாவுக்கு...

(1ம் பக்கத் தொடர்ச்சி)

நிற்குமென வைத்தியர் இப் மடமிக் நோக்கமாக என்று ஸ்தாபகம் தெரிவித்தனர்.

உதவி அரச அதிபர்.

(1ம் பக்கத் தொடர்ச்சி)

ஜந்து வாக்களில் வந்த எட்டு இளைஞர்கள் இவரை நடுவீதியால் கூறப்படுகிறது.

கொள்ளை...

(1-ம் பக்கத் தொடர்ச்சி)

அடுக்களைக்கு இனந்தெரியாத வாலிபர்களால் கதவு உடைக்கப்பட்டு இலாகமாகவே சாரதியையும் நடத்துனரையும் தாக்கிவிட்டு தப்பிச் சென்றுள்ளனர்.

திருநெல்வேலியில் இச்சம்பவம் நடைபெற்றதாக பொலிஸ் தலைமைப்புடன் மத்திய பஸ்நிலையத்தில் வைத்து நேற்று பகல் பணம் வழக்கிவிட்டு பணம்வைத்து பகுதியிலிருந்த வேறுப்பெட்டியுடன் பஸ் சேவைகளைக் குறைத்துக்கொண்டதாகவும் தெரிவித்தனர்.

திருநெல்வேலியில் இச்சம்பவம் நடைபெற்றதாக

பொலிஸ் தலைமைப்புடன் மத்திய பஸ்நிலையத்தில் வைத்து நேற்று பகல் பணம் வழக்கிவிட்டு பணம்வைத்து பகுதியிலிருந்த வேறுப்பெட்டியுடன் பஸ் சேவைகளைக் குறைத்துக்கொண்டதாகவும் தெரிவித்தனர்.

இவ்வெளியீடு "எழுச்சி" விடியல் அச்சகத்தாரால் வெளியிடப்பட்டு, கொழும்பில் வெற்றி 66ம் இலக்க அச்சகத்தில் 1984—ம் ஆண்டு ஜூன் மாதம் 11ம் திகதி அச்சிடப்பட்டு வெளியிடப்பட்டது. Registered as a News Paper at the General Post Office Sri Lanka under numbe
B 100236/81 Nelanadu-P. O. Box 49. Telegram: Nelanadu. Telephone: 22389—24116

Digitized by Noolaham Foundation
noolaham.org | aavanaham.org