பக்கங்க...: ஆறு

Registered as a Newspaper

உதயன்

விலை ரூபா 5-00

சுடர்: 8 திருவள்ளுவர் ஆண்டு 2023 பங்குனி 22 ஞாயிற்றுக்கிழமை (04-04-1993) UTHAYAN—A Lively National Tamil Daily கதிர் 128

மயிலந்தனைப் படுகொலைகள்; விசாரணை பொலன்னறுவையில்

மட்டு. நீதிமன்றிலிருந்து மாற்றம்

கொழும்பு, ஏப்ரல் 4

மட்டக்களப்பு - மயிலந்தனையில் 35 தமிழ்ப் பொதுமக்கள் படுகொலை செய்யப்பட்ட சம்பவம் தொடர்பாக மட்டக்களப்பு மாவட்ட நீதிமன்றத்தில் விசாரிக்கப்பட்டு வந்த வழக்கு, திடீரென பொலன்னறுவை நீதிமன்றத்துக்கு மாற்றப்பட்டுள்ளது.

இந்த வழக்கில் 23 இராணுவத்தினர் மீது குற்றம்சாட்டப் பட்டுள்ளது தெரிந்ததே.

இது தொடர்பான வழக்கு நேற்று முன்தினம் மட்டக்களப்பு நிதிமன்றத்தில் விசாரணைக்கு வந்த போது நீதிபதி இவ்வழக்கு விசாரணையை பொலன்னறுவைக்கு மாற்றுவதற்கு சட்டமா அதிபர் தீர்மானித்துள்ளதாகத் தெரிவித்தார்.

கடந்த ஆகஸ்ட் மாதம் 9 ஆம் திகதி நடந்த படுகொலைகள் சம்பந்தமான இந்த வழக்கில் 34 தமிழர்கள் சாட்சிகளாக இடம்பெறுகின்றனர் என்பது குறிப்பிடத்தக்கது.

இந்த 34 பேரும் தற்சமயம் மட்டக்களப்பில் அகதி முகாமில் தங்கியிருக்கின்றனர்,

வழக்குவிசாரணை பொலன் (6 ஆம் பக்கம் பார்க்க)

ஈழத்தமிழர் பிரச்சினை; சர்வதேச மட்டத்துக்கு

மன்னார் ஆயர் முயற்சி

யாழ்ப்பாணம், ஏப். 4

ஈழத் தமிழரின் பிரச்சினையை சர்வதேச மட்டத்துக்கு தாம் எடுத்துச் செல்லப் போவதாக மன்னார் ஆயர் அதி. வண. ராயப்பு ஜோசப் ஆண்டகை அறிவித்துள்ளார்.

ஆசிய ஆயர் சம்மேளனத்தின் உதவியுடன், ஈழத்தமிழரின் இன்னல்கள், பிரச்சினைகள் குறித்து தாம் உலக நாடுகள் — குறிப்பாக மேற்கு நாடுகளின் கவனத்துக்கு கொண்டு வரவுள்ளதாகவும் ஆயர் தெரிவித்துள்ளார்.

ஸ்ரீலங்கா அரசுக்கு உதவி வரும் மேற்கு நாடுகளுக்கு, இனப்பிரச்சினை குறித்து தெளிவை உண்டாக்கவும் தாம் ஆசிய ஆயர் சம்மேளனத்தின் உதவியை நாட இருப்ப

(6 ஆம் பக்கம் பார்க்க)

புலிகள் தரப்புடனும் இராணுவத்துடனும் செஞ்சிலுவை அதிகாரி மீண்டும் பேசுவார்

காங்கேசன் பாதை விவகாரம் தொடர்பாக

யாழ்ப்பாணம், ஏப் 4

காங்கேசன்துறை உணவுக் களஞ்சியத்தில் இருந்து கீரிமலை—சேந்தான் குளம் பாதை வழியாக வாகனஅணி மூலம் குடாநாட்டுக்குள் உணவுப் பொருள்களை எடுத்து வருவது தொடர்பான பேச்சுவார்த்தைகளை செஞ்சிலுவைச் சங்க சர்வதேச குழு விடுதலைப் புலிகளுடனும் இராணுவ அதிகாரிகளுடனும் தொடர்ந்து நடத்த உள்ளது.

இந்த விவகாரம் தொடர்பாக பேச்சுவார்த்தை நடத்துவதற்காக செஞ்சிலுவைச் சங்க சர்வதேசக் குழுவின் யாழ், வதிவிடப் பிரதிநிதி கடந்த புதன்கிழமை மாலை மீண்டும் பலாலி சென்றிருந்தார்.

நேற்று முன்தினம் வெள்ளிக்கிழமை பலாலியில் இராணுவ அதிகாரிகளுடன் பேச்சு நடத்தி விட்டு நேற்றுப் பகல் அவர் யாழ்ப்பாணம் திரும்பி இருந்தார்.

காங்கேசன்துறையில் இருந்து வாகன அணி மூலம் குடாநாட்டுக்குள் உணவுப் பொருள்களை கொண்டு வருவது தொடர்பாக இருந்து வரும் நடைமுறைச் சிக்கல்களைத் தீர்ப்பதற்கு தாம் மீண்டும் விடுதலைப் புலிகளுடன் பேச்சுவார்த்தை நடத்த இருப்பதாகவும் அதன் பின்னர் மீண்டு பலாலி சென்று இராணுவ அதிகாரிகளுடன் பேச இருப்பதாகவும் அவர் நேற்றுமாலை தெரிவித்தார்.

காங்கேசன்துறை உணவுக் (6ஆம் பக்கம் பார்க்க)

வவுனியாவில் ஷெல் வெடித்து இளைஞர் பலி

யாழ்ப்பாணம், ஏப். 4

வவுனியா - பாலமோட்டையில் நேற்று ஷெல் ஒன்றை தட்டிப் பார்த்து அது வெடித்ததில் இளைஞர் ஒருவர் பலியானார்.

பாலமோட்டையில் கிழவிக்குளம் பகுதி வயல் ஒன்றில் கிடந்த ஷெல் ஒன்றை பிரஸ்தாப இளைஞர் எடுத்து தட்டிப்பார்த்தார் என்றும்—

அது வெடித்து படுகாயமடைந்த அவர் ஆஸ்பத்திரிக்கு எடுத்துச்செல்லும் வழியில் மரணமானார் என்றும் தெரிவிக்கப்பட்டது.

மார்க்கண்டு மன்மதராஜா (18 வயது) என்பவரே உயிரிழந்தவர் ஆவார். [ஒ]

தடுத்து வைக்கப்பட்ட ஐவர் நேற்று விடுதலை

யாழ்ப்பாணம், ஏ . 4

பலாலியில் இராணுவத்தினரால் தடுத்து வைக்கப்பட்டிருந்தவர்கள் ஐவர் விடுவிக்கப்பட்டனர்.

பலாலிக்கு விஜயம் செய்திருந்த செஞ்சிலுவைச் சங்க சர்வதேசக் குழுவின் யாழ். வதிவிடப் பிரதிநிதி நேற்று அங்கிருந்து அவர்களை இங்கு கூட்டி வந்தார்.

கடந்த மார்ச் 14 ஆம் திகதி சுழிபுரம் புளியந்துறையில் கடற்றொழிலில் ஈடுபட்டிருந்த சமயம் படையினரால் பிடிக்கப்பட்ட மூன்று மீனவர்கள்—

கடந்த மார்ச் 20 ஆம் திகதி மண்டைதீவு — குருநகர் கடற்பகுதியில் தொழிலில் ஈடுபட்டிருந்த சமயம் படையினரிடம் சிக்கிய மற்றொரு மீனவர் —

சில தினங்களுக்கு முன்னர் தெல்லிப்பளையில் இராணுவக்கட்டுப்பாட்டில் உள்ள பகுதிக்குள் பிரவேசித்த சமயம் படையினரால் கைது செய்யப்பட்ட பொதுமகன் ஒருவர் — ஆகியோரே நேற்று விடுவிக்கப்பட்டவர்கள் ஆவர்.

கடந்த 23 ஆம் திகதி பலாலிக்குச் சென்றிருந்த செஞ்சிலுவைச் சங்க சர்வதேசக்

(6ஆம் பக்கம் பார்க்க)

யாழ். ஆஸ்பத்திரிக்கு புதிதாக 25 டாக்டர்கள் வருகிறார்கள்

யாழ்ப்பாணம், ஏப் 4

யாழ்ப்பாணம் போதனா வைத்தியசாலையில் நிலவும் டாக்டர்கள் பற்றாக்குறையை நீக்குமுகமாக வெளி மாகாணங்களில் இருந்து இருபத்தைந்து டாக்டர்கள் இங்கு வரவுள்ளனர்.

இவர்களை இம்மாத இறுதிக்குள் அனுப்பி வைப்பதாக சுகாதார, மகளிர் விவகார அமைச்சு யாழ். போதனா வைத்தியசாலை நிர்வாகத்தினருக்கு அறிவித்துள்ளது.

யாழ்ப்பாணம் ஆஸ்பத்திரியில் நோயாளர் எண்ணிக்கை அதிகரித்து வரும் அதே வேளை, டாக்டர்களின் எண்ணிக்கை குறைந்துள்ளது. இந்த பற்றாக்குறையை நீக்குமாறு யாழ். ஆஸ்பத்திரி நிர்வாகம் பல தடவைகள் சுகாதார அமைச்சு உயர் அதிகாரிகளிடம் கேட்டு வருகிறது.

யாழ்ப்பாணம் வந்து சேவையாற்றுவதற்கு டாக்டர்கள் விரும்புகிறார்களில்லை என்று கூறி ஆஸ்பத்திரி நிர்வாகத்தின் கோரிக்கையை அமைச்சு அதிகாரிகள் தட்டிக்கழித்து வந்தனர்.

இப்போது கொழும்பு உட்

(6 ஆம் பக்கம் பார்க்க)

'குமண' கப்பல் இன்று காலை வருகிறது

யாழ்ப்பாணம், ஏப். 4

'குமண' கப்பல் இன்று காலையே பருத்தித்துறையை வந்தடையும் என நேற்று மாலை கொழும்பில் இருந்து கிடைத்த தகவல் தெரிவித்தது. இக்கப்பல் நேற்று மாலை வந்து சேரும் என்று முன்னர் எதிர்பார்க்கப்பட்டது.

இன்று காலை வரும் இக்கப்பலில் யாழ் கல்வி அலுவல அதிகாரி ஒருவரும் வருகிறார் எனவும்—

ஜி. சீ. ஈ. சாதாரணதரப் பரீட்சை முடிவுகளை அவர் தம்முடன் எடுத்து வருவதாகவும் தெரிவிக்கப்பட்டது.

(இ-5)

குத்தரிசி விநியோகம் யாழ். நகரத்தில் இன்று

ப.நோ.கூ.ச. கிளைகள் திறந்திருக்கும்

பல நோக்குக் கூட்டுறவுச் சங்கங்கள் ஊடாக ஒரு கிலோ குத்தரிசி 30 ரூபாவாக குடும்ப அட்டைக்கு மூன்று கிலோ வழங்கப்பட உள்ளது.

விடுதலைப் புலிகள் குடாநாட்டில் உள்ள ப. நோ. கூ. சங்கங்கள் மூலம் விநியோகித்து வரும் உணவுப் பொருள்களின் வரிசையில் குத்தரிசியும் வழங்கப்பட உள்ளது.

யாழ். பல நோக்குக் கூட்டுறவுச் சங்கத்தின் கிளைகளில் இன்று குத்தரிசி விநியோகம் ஆரம்பமாகும் என்றும் ஆறு மாதத்துக்குக் குறைந்த வயதுள்ள குழந்தைகள் உள்ள குடும்ப அட்டைகளுக்கு 400 கிறாம் லக்டோஜன் பால்மாவும் இன்று விநியோகிக்கப்படும் என்றும் கூட்டுறவுச் சங்க வட்டாரங்கள் தெரிவித்தன. இன்று ஞாயிற்றுக்கிழமையாக இருந்த போதிலும் தமது சங்கக் கிளைகளை திறந்து வியாபாரம் செய்வதற்கு விசேட ஏற்பாடு செய்யப்பட்டுள்ளதாகவும் அதே வட்டாரங்கள் தெரிவித்தன.

[அ-162]

நோயாளர் இருவர் அவசர சிகிச்சைக்காக விமான மூலம் கொழும்புக்கு

யாழ்ப்பாணம், ஏப். 4

யாழ்ப்பாணம் போதனா வைத்தியசாலையில் சிகிச்சை பெற்று வந்த இரு நோயாளர்கள் அவசர சிகிச்சைக்காக கொழும்புக்கு விமானம் மூலம் கூட்டிச் செல்லப்பட்டனர்.

மூளை நரம்புப் பாதிப்பினால் நோயுற்ற இரண்டு ஆண் நோயாளர்களே வெள்ளிக்கிழமை மாலை கொழும்புக்குக் கூட்டிச் செல்லப்பட்டவர்கள் ஆவர்.

இந்த நோயாளர்களை கொழும்புக்குக் கூட்டிச் செல்வதற்குக் கூட்டுப் படைத்தலைமையகம் வெள்ளிக்கிழமை காலை அனுமதி வழங்கியது.

(6ஆம் பக்கம் பார்க்க)

Digitized by Noolaham Foundation
noolaham.org | aavanaham.org

நல்லூர் வடக்கு ஸ்ரீ சந்திரசேகரப் பிள்ளையார் தேவஸ்தானம்

மகோற்சவம்

கொடியேற்றம்; 6-4-93 செவ்வாய் காலை 9.00 மணி

தெய்வீகப் பேருரைகள்:

காலம்:- 06-04-93 செவ்வாய் முதல் 16-04-93 வெள்ளி வரை இரவு 8.00 மணி—9.00 மணி வரை

பொருள்: "பெரிய புராணம்"

நிகழ்த்துபவர்:- திரு த. சிவகுமாரன் அவர்கள்
(அமைப்பாளர், காரைநகர் கம்பன்கழகம்
ஆசிரியர், யாழ். இந்துக்கல்லூரி)

தேவஸ்தான அறங்காவல் சபை

விளம்பர அனுசரிப்பு: ராசி சில்க்ஸ்,
70, நவீன சந்தை, யாழ்.

(சி/4193)

300ஆம் நாள் நினைவஞ்சலியும் அந்தியேட்டி வீட்டுக்கிருத்திய அழைப்பும்

மண்ணிலே மலர்ந்தது:
24 — 11 — 1970

விடுதலை வேங்கையானது:
29 — 09 — 1988

மண்ணுக்காய் மடிந்தது:
09 — 06 — 1992

வேலாயுதபிள்ளை வரதன்

(பளை. மகாவித்தியாலய உயர்தர வகுப்பு மாணவன்)

லெப். வேந்தன் / கில்மன்

(சார்ல்ஸ் அன்ரனி சிறப்புப் படைப்பிரிவு)

தம்பி! மண்ணுக்காய் மடிந்த மாவீரனே!
நீமடிந்த போது இந்த மண் சிவந்தது,
என்றுமே உன் நினைவு வரும் போதில் –
எங்கள் கண்சிவக்குது.
உன் மறைவை கேட்டு எங்கள் மனம் துடி துடித்தது
மிகத்துயரத்துடன் முந்நூறு நாட்கள் கடந்தது

09 - 06 - 92 இல் வீரமரணமடைந்த எங்கள் அன்புச் செல்வம் செல்வன் வேலாயுதபிள்ளை வரதன் அவர்களின் ஆத்மசாந்திக்காக இன்று 04-04-93-பகல் அன்னாரின் இல்லத்தில் நடைபெறும் வீட்டுக்கிருத்தியக் கிரியைகளிலும், அதைத்தொடர்ந்து கும்பிழாவளைப் பிள்ளையார் ஆலயதிருமத்தில் நடைபெறும் மதிய போசனத்திலும் கலந்து கொள்ளுமாறு உறவினர்கள், நண்பர்கள், சக போராளிகள் அனைவரையும் அன்புடன் அழைக்கின்றோம்.

இங்ஙனம்:

திரு. திருமதி வேலாயுதபிள்ளை

"திருவதிகை"
வேலாவை, அளவெட்டி. (15083)

இன்றைய ஆட்டங்கள்

யாழ். உதைபந்தாட்ட லீக்கின் அனுசரணையுடன் யாழ். உதைபந்தாட்ட மத்திய ஸ்தார் சங்கம் நடத்தும் உதைபந்தாட்டச் சுற்றுப் போட்டியின் இறுதியாட்டம் இன்று பிற்பகல் 3-45 மணிக்கு அரியாலை மத்திய விளையாட்டு மைதானத்தில் ஆரம்பமாகும்.

இறுதியாட்டத்தில் பாடுமீன் வி.க. அணியை எதிர்த்து சென். றோக்ஸ் வி.க அணி மோதும். (உ–17)

o o o

யாழ்ப்பாணம், ஏப். 4

"உதயன்" நிறுவன ஆதரவில் யாழ். மாவட்ட விளையாட்டுக் கழகங்களுக்கிடையில் யாழ். செயலகம் நடத்திவரும் கூடைப்பந்தாட்டச் சுற்றுப் போட்டித் தொடரில் இன்று மாலை பெண்கள் பிரிவில் யுத்தகாலம் விளையாட்டுக் கழக அணியை எதிர்த்து திருக்குடும்ப கன்னியர் மடம் "பி" அணியும், ஆண்கள் பிரிவில் பற்றிஷியன் வி.க. அணியை எதிர்த்து சென்றலைட்ஸ் சொக்ஸ் அணியும் மோதும்.

இந்த ஆட்டங்கள் யாழ். பல்கலைக்கழக ஆடுகளத்தில் நடைபெறும். (உ)

குமாரியில் தபால்கள்

யாழ்ப்பாணம், ஏப். 4

நாளை மறுதினம் செவ்வாய்க்கிழமை பருத்தித்துறையில் இருந்து புறப்படும் என எதிர்பார்க்கப்படும் குமாரி கப்பலில் வெளியிடங்களுக்கான தபால்களும் எடுத்துக் செல்ல ஏற்பாடு செய்யப்பட்டுள்ளது.

கப்பல் புறப்படும் நேரங்களில் சில சமயம் மாற்றம் ஏற்படலாம் என்பதால் இறுதி வரை காத்திராது தபால்களை உடனடியாக தபால் பெட்டிகளில் சேர்க்குமாறு அறிவுறுத்தப்பட்டுள்ளது.

இதற்கிடையில் இன்று வரும் 'குமண' கப்பலில் தபால் பொதிகள் எடுத்து வரப்படுவதாக நேற்று மாலை வரை தகவல் எதுவும் கிடைக்கவில்லை.

கடந்த மாதம் பருத்தித்துறைக்கு வந்த 'வாதுவ' கப்பலில் கொழும்பில் தேங்கிக் கிடந்த பெரும் எண்ணிக்கையான தபால பொதிகள் எடுத்துவரப்பட்டிருந்தன.

ஆனால் அதன் பின்னர் கடந்த 29ஆம் திகதி பருத்தித்துறைக்கு வந்த 'குமாரி' கப்பலில் தபால் பொதிகள் எதுவும் எடுத்துவரப்படவில்லை என்பது குறிப்பிடத்தக்கது

(இ–162–5)

ஜனனி பிறந்ததின சாயி பஜனை

சுன்னாகம் பகவான் ஸ்ரீ சத்திய சாயிபாபா பஜனை நிலையத்தில் மயிலணி R. ஜெகநாதன் தம்பதியரின் ஏகபுத்திரி ஜனனியின் இரண்டாவது பிறந்ததின ஆசிக்கு பகவானை வேண்டி ஓர் விசேட பஜனை இன்று மாலை 4-00 மணிக்கு நடைபெறும்.

(5872)

யாழ்ப்பாணம் மணல்தறை அருள்மிகு மீனாட்சி அம்மன் கோயில்

(மணல்தறை அம்மன்)

நிகழும் ஆங்கிரச ஆண்டு பங்குனித் திங்கள் 23ஆம் நாள் திங்கட்கிழமை (05-04 1993) அன்று காலை 8-00 மணிக்கு திருநெல்வேலி சிவன் கோவிலிருந்து அம்மன் தாயாரினால் சிவலிங்கம் ஊர்வலமாக கொண்டு வரப்பட்டு மணல்தறை அம்மன் ஆலயத்தில் பிரதிஷ்டை செய்து வைக்கப்படும். இதனைத் தொடர்ந்து அம்மன் தாயாரின் 43 வருட கால தெய்வீக அருட் சேவையை கௌரவித்து சிறப்பு விழா நிகழ்த்த திருவருள் கூட்டியுள்ளது.

கண்ணைத் துயின்று அவமே
காலத்தைப் போக்காதே
விண்ணுக்கு ஒரு மருந்தை
வேத விழுப்பொருளை

கண்ணுக்கினியானை உள்ளன்போடு பாடியும் ஆடியும் வழிபடுவதோடு, ஆடியும் அந்தமுமில்லா அருட் பெரும் சோதியான எம் தெய்வத்தாயின் பெருமை, புகழ் ஆகியவற்றைக் கேட்டுப் பிறவிப் பயனைப் பெற வருமாறு அன்புடன் அழைக்கின்றோம்.

நிகழ்ச்சிகள்:-

காலை	8.00 மணி	சிவலிங்கம் கொண்டு வரப்படல்
பகல்	12.00 மணி	சிவலிங்கம் பிரதிஷ்டை செய்தல்
பிற்பகல்	1.30 மணி	பட்டமளிப்பும், வாழ்த்துரைகளும் இடம்பெறும்

பிற்பகல் 1.30 மணிக்கு அருட்திரு. மணல்தறை அம்மன் தாயாரின் தெய்வீக சேவையை கௌரவித்து மார்க்கண்டு சுவாமி அவர்களால் ஆசியுரை வழங்குவதுடன் தெய்வீக நாமம் வழங்கி கௌரவிப்பார்கள்.

தலைமைப் பேருரை:-
வே. க. ஏரம்பு
(இளைப்பாறிய ஆசிரியர்)

சிறப்புப் பொற்பொழிவு:-
க. சிவராமலிங்கம் B. A
(இளைப்பாறிய ஆசிரியர்)

மாலை 3.00 மணி:-
வயலின் சோலோ கச்சேரி
திரு. த. சற்குருநாதன்

மாலை 4.00 மணி:-
இன்னிசைக் கச்சேரி
திருமதி மனோகரி சற்குருநாதன் அவர்களும்
திரு. க. நிறில்கந்தராஜன் அவர்களும்
இணைந்து வழங்குவர்.

6.30 நன்றியுரை

இங்ஙனம்:
அம்மன் தொண்டர்களும்,
அடியார்களும்.

[15088]

6ஆம் ஆண்டு நினைவஞ்சலி

மலர்வு:
10 — 01 — 1969

உதிர்வு:
12 — 04 — 1987

திதி:
04 - 04 - 1993

அமரர் பவானி அருணாசலம்

மகளே! ஆண்டு ஆறு ஆனாலும் ஆறவில்லை எம் துயர்.
உமது ஆன்மா சாந்தியுற வேண்டுகிறோம்.
– நா. அருணாசலம் குடும்பத்தினர்.

வல்வெட்டி. (25084)

சிவமயம்

திருமண அழைப்பு

அன்புடையீர்!

நிகழும் மங்களகரமான ஆங்கீரச வருடம் பங்குனித் திங்கள் 22 ஆம் நாள் (04 - 04 - 1993) ஞாயிற்றுக்கிழமை முற்பகல் 10.30 மணி முதல் 12.00 மணி வரையுள்ள கடக லக்கினமும் பூரம் நட்சத்திரமும் சித்தாமிர்த யோகமும் கூடிய சுபயோக சுபமுகூர்த்த வேளையில்

எமது ஏகபுத்திரன்
திருநிறை செல்வன்
சிவகுமாரன்
(சிவா) அவர்கட்கு

எமது ஏக புத்திரி
திருநிறை செல்வி
நித்தியபாக்கியம்
(பாக்கியம்) அவர்களை

திருமணம் செய்ய நயினை நாகபூசணி அம்பாளும் நாவற்குழி சித்தி விநாயகரும் அருள்பாலித்துள்ளமையால் அத்தருணம் தாங்களும், தங்கள் குடும்ப சமேதராகுமாய் வருகை தந்து மணமக்களை ஆசீர்வதிக்குமாறு அன்புடன் அழைக்கின்றோம்.

தங்கள் நல்வரவை நாடும்

திரு திருமதி கார்த்திகேசு
நாவற்குழி, கைதடி.

திரு. திருமதி கோவிந்தபிள்ளை
நயினாதீவு – 5.

திருமணம் நடைபெறும் இடம்
HOTEL NOVA PARK
"Saal Newyork" Badener Str 420, Zurich 8040
Switzerland.

(25086)

Digitized by Noolaham Foundation.
noolaham.org | aavanaham.org

யாழ்ப்பாணம்

குடாநாட்டில் 6,000 ஹெக்டரில்

சிறுதானியச் செய்கை வரட்சியால் பெரும் பாதிப்பு

யாழ்ப்பாணம், ஏப். 4

குடாநாட்டில் தற்போது நிலவும் கடும் வரட்சியால் 6 ஆயிரம் ஹெக்டர் காணியில் சிறுதானியச் செய்கை பெரிதும் பாதிக்கப்பட்டிருப்பதாகத் தெரிவிக்கப்படுகிறது.

இதனால் நெற்காணிகளில் பெரும் போகச் செய்கை முடிவடைந்த பின்னர், மேற்கொள்ளப்படும் சிறு தானியச் செய்கையில் இம்முறை ஈடுபடமுடியாத நிலை விவசாயிகளுக்கு ஏற்பட்டுள்ளது.

இதனிடையில் சிறுதானியச் செய்கையை ஊக்குவிப்பதற்கும் நடவடிக்கைகள் எடுக்கப்பட்டுள்ளன. இதன் ஒரு கட்டமாக அண்மையில் வந்த குமாரி கப்பலில் எடுத்து வரப்பட்ட 3 மெற்றிக் தொன் கௌப்பி விதைகளும், ஒரு மெற்றிக் தொன் பயறு விதைகளும், விவசாயிகளுக்கு நியாய விலையில் விநியோகிக்கப்படவுள்ளன மண்எண்ணெய் வழங்குவதற்கும் ஒழுங்குகள் மேற்கொள்ளப்பட்டுள்ளன.

சிறுதானியச் செய்கையாளர்களுக்கு தொழில் நுட்ப அறிவை வழங்குவதற்காக விவசாய போதனாசிரியர் பிரிவுகள் தோறும் பயிற்சி வகுப்புகளும் நடத்தப்பட உள்ளன. (த-162)

இறுதிப் பரீட்சை

1991 ஆம் ஆண்டில் தொலைகல்வி ஆசிரியர் கற்கை நெறிகளைப் பின்பற்றுவதற்காக சேர்த்துக் கொள்ளப்பட்ட பயிலுநர் ஆசிரியர்களுக்கான இறுதிப் பரீட்சையின் முதலாம் பகுதி எதிர்வரும் மே மாதம் 7, 8ஆம் திகதி பரீட்சைத் திணைக்களத்தினால் நாடு முழுவதும் நடத்தப்பட உள்ளது. (த-எ)

வெளியேற்றம்

எதிர்வரும் மாகாணசபைத் தேர்தலில் போட்டியிடுவதற்காக ஸ்ரீலங்கா முஸ்லிம் காங்கிரஸில் இருந்து பிரமுகர்கள் பலர் வெளியேறி ஐக்கிய தேசியக் கட்சியில் சேர்ந்து வருவதாகத் தெரிவிக்கப்படுகின்றது. (த எ)

நன்னீர் மீன்பிடி

யாழ்ப்பாண மாவட்டத்தில் நன்னீர் மீன்பிடியை அபிவிருத்தி செய்வதற்கு தமிழீழ பொருண்மிய மேம்பாட்டுக் கழகம் நடவடிக்கைகளை மேற்கொண்டு வருகின்றது.

இதன் முதற் கட்டமாக மாவட்டத்தில் உள்ள குளங்களின் நீர் மட்ட விவரங்களை கிராம உத்தியோகத்தர் பிரிவு ரீதியாக திரட்டும் வேலைகள் ஆரம்பிக்கப்பட்டுள்ளன. (த-12)

கைது

கல்பிட்டி ஆழ்கடல் பகுதியில் விடுதலைப் புலிகளைச் சந்தித்து அவர்களுக்கு ''என்ஜின் ஒயில்'' விற்று வந்ததன் மூலம் கோடீஸ்வரரானார் என்று நம்பப்படும் நீர்கொழும்பைச் சேர்ந்த 31 வயது நபர் ஒருவரை பொலிஸார் கைது செய்தனர் என அறிவிக்கப்படுகிறது. [ஒ-எ]

நீர்இறைக்கும் இயந்திரங்கள்

அண்மையில் பருத்தித்துறை வந்தடைந்த குமாரி கப்பலில், கமநல சேவை நிலையங்களினூடாக விநியோகம் செய்வதற்கென 20 நீர் இறைக்கும் இயந்திரங்களும் அவற்றுக்கான உதிரிப்பாகங்களும் எடுத்துவரப்பட்டுள்ளன. (த-162)

கம்பன் விழா நான்காம் நாள் நிகழ்வுகள்

யாழ்ப்பாணம், ஏப். 4

நல்லூர் வடக்கு வீதியில் அகில இலங்கைக் கம்பன் கழகம் நடத்தி வரும் கம்பன் விழாவின் நான்காம் நாள் நிகழ்ச்சிகள் நாளை காலை 9-30 மணிக்கு திருமதி மிதிலா விவேகானந்தனின் கடவுள் வாழ்த்துடன் திருமதி மங்கையர்க்கரசி திருச்சிற்றம்பலத்தின் தலைமையில் ஆரம்பமாகும்.

தலைமையுரையைத் தொடர்ந்து வடமராட்சிக் கம்பன் கழகத் தலைவர் கவிஞர் மன்னவன் கந்தப்பு தொடக்கவுரை நிகழ்த்துவார்.

காலையில் சிறப்பு நிகழ்ச்சியாக வழக்காடு மன்றம் நடைபெறும். வழக்கு ''குற்றக்கூண்டில் ராமன்'' (பெண்மையை மதியாமை குற்றம்), வழக்குத்தொடுநர் திரு. பொன் கணேசமூர்த்தி அவரை எதிர்த்து வழக்காடுபவர் திரு. இ. ஜெயராஜ் நீதிபதிகளாக பேராசிரியர் அ. சண்முகதாஸ், திரு க. சிவராமலிங்கம், திரு நாக. சண்முகநாதபிள்ளை ஆகியோர் கடமையாற்றுவர்.

மாலை நிகழ்ச்சிகள் மாலை 4-30 மணிக்கு மங்கள இசையுடன் ஆரம்பமாகும். சங்கீதபூஷணம் செல்வி நாகம்மா கதிர்காமரின் கடவுள் வாழ்த்தைத் தொடர்ந்து வடமாநிலக் கல்விப் பணிப்பாளர் திரு. ஆர். சுந்தரலிங்கம் தலைமையுரை நிகழ்த்துவார். பிரம்மஸ்ரீ ந. வீரமணி ஐயர் தொடக்கவுரை ஆற்றுவார்

தொடர்ந்து வண. கலாநிதி ஏ.ஜே. வி. சந்திரகாந்தன் தலைமையில் நற்றமிழ் முற்றம் நடைபெறும். ''ஐவன் தனை நாம் அனுபவித்தோம், அது சொல்வோம்'' என்ற தலைப்பில் நடைபெறும் நற்றமிழ் முற்றத்தில் இராவணனாக திரு. த. நாகேஸ்வரன், குகனாக செல்வி ச. சாந்தினி, வாலியாக திரு. க. யோகநாதன், கைகேயியாக செல்வி ப. நாமகள், அனுமனாக திரு. க. ஜெயநிதி, சூர்ப்பனையாக திரு. ச. மணிமாறன், சபரியாக திரு ஸ்ரீ. பிரசாந்தன் ஆகியோர் பங்கேற்பர்.

தொடர்ந்து ''இன்று சந்திக்கும் இவர்கள்'' என்ற நிகழ்ச்சி இடம்பெறும். சந்திக்க வைப்பவர்: குழந்தை ம. சண்முகலிங்கம் சந்திக்க இருப்பவர்கள்; இராமன் — சீதை பேராசிரியர் அ. சண்முகதாஸ், திருமதி மனோன்மணி சண்முகதாஸ், இராவணன் — இந்திரஜித் திரு. சி. சிவலிங்கராஜா, திரு. த. கலாமணி, இலக்குவன் — சத்துருக்கன் திரு. த. சிவக்குமாரன், திரு. ஆறு. திருமுருகன், கும்பகர்ணன்—விபீடணன் திரு.பொன் கணேசமூர்த்தி, திரு. இரா. செல்வவடிவேல், வால்மீகி — கம்பன் காரை செ. சுந்தரம்பிள்ளை, திரு. சோ. பத்மநாதன். (த)

மாகாணசபைத் தேர்தல்;

ஐக்கிய தேசியக் கட்சியின் வேட்பாளர் பட்டியல் பூர்த்தி

கொழும்பு, ஏப். 4

எதிர்வரும் மாகாண சபைத் தேர்தலில் போட்டியிடவுள்ள ஐக்கிய தேசியக் கட்சி வேட்பாளர் பட்டியல் பூர்த்தியாக்கப்பட்டு விட்டது.

நாளை 5ஆம் திகதி முதல் 7ஆம் திகதி வரையிலான காலத்தினுள் 17 கச்சேரிகளிலும் ஐக்கிய தேசியக் கட்சி வேட்பு மனுப்பட்டியல்கள் தாக்கல் செய்யப்படும்

இப்பட்டியல்களில் 21 இலங்கை தொழிலாளர் காங்கிரஸ் வேட்பாளர்களும் இடம் பெறுகின்றனர்.

கொழும்பில் முன்னாள் மேயர் அல்ஹாஜ் ஹுசேன் முகமதுவும்—

வெளிநாட்டு அமைச்சர் ஹெரத்தின் மனைவியான திருமதி இவான் ஹெரத் வடமேல் மாகாணத்திலும் போட்டியிடுகின்றனர்.

மத்திய மாகாணத்தில் 3 தமிழர்களும் 3 முஸ்லிம்களும் ஐக்கிய தேசியக்கட்சியின் சார்பில் போட்டியிடுகின்றனர்கள். (த-எ)

தென்மராட்சி கிழக்கு
தெ. ப. பொ. கூ. சங்கம் - கொடிகாமம்

பதவி வெற்றிடம்

1. *மேற்பார்வையாளர்:*
சம்பள இல. 209 — 08 — 10— 1005 — 1705 / 40 x 5 — 50 x 10
(ஏனைய கூட்டுறவுச் சங்கப் பணியாளர்களுக்குரிய படிகளும் வழங்கப்படும்)
கல்வித் தகைமை:
(அ) க. பொ. த. (சாதாரணம்) கணிதம், தமிழ் பாஷை உட்பட 6 பாடங்கள் சித்தியுடன், இரண்டு வருட அனுபவம்.

2. *கிளை முகாமையாளர்:*
208 — 08 — 10 — 1005 — 1705 / 40 x 5 — 50 x 10
(ஏனைய கூட்டுறவுப் பணியாளர்களுக்குரிய படிகளும் வழங்கப்படும்)
கல்வித் தகைமை:
(அ) க. பொ. த. (சாதாரணம்) கணிதம், தமிழ் பாஷை உட்பட 6 பாடங்கள் சித்தியும், இரண்டு வருட அனுபவமும்.

3. *விற்பனையாளர்:*
307 — 09 — 11 — 905 — 1605 / 40 x 5 — 50 x 10
(ஏனைய கூ. ச. பணியாளருக்குரிய படிகளும் வழங்கப்படும்)
கல்வித் தகைமை:
8ஆம் வகுப்பு சித்தியும் 2 வருட அனுபவமும்.

4. *வாகன சாரதி:*
312 — 08 — 10 — 1005 — 1705 / 40 x 5 — 50 x 10
(ஏனைய கூ. ச. பணியாளர்களுக்குரிய படிகளும் வழங்கப்படும்)
கல்வித் தகைமை:
8 ஆம் வகுப்பு சித்தியும் (பஸ், லொறி, டிரக்டர்) பாரம் இழுக்கும் சாரதி அனுமதிப் பத்திரம், 3 வருடத்திற்குரிய அனுபவமும் பெற்றிருத்தல் வேண்டும்.

5. *லிகிதர்:*
302 — 08 — 10 — 1005 — 1705 / 40 x 5 — 50 x 10
(ஏனைய கூ. ச. பணியாளர்களுக்குரிய படிகளும் வழங்கப்படும்)
கல்வித் தகைமை:
க. பொ. த. [சாதாரணம்] கணக்கு, தமிழ் உட்பட 6 பாடங்களில் சித்தி எய்தியும், கூட்டுறவுச் சங்கங்களில் 2 வருட அனுபவமும்

வயது எல்லை: 18 — 40 வருடங்கள்
முடிவு திகதி: **09 — 04 — 1993**

குறிப்பு:
1. விண்ணப்பப் படிவங்கள் சங்கத்தில் ரூபா 5/- கொடுத்து பெற்றுக் கொள்ள வேண்டும். சங்கத்தால் வழங்கப்பட்ட விண்ணப்பப் படிவங்கள் மாத்திரம் ஏற்றுக் கொள்ளப்படும். விண்ணப்பங்கள் ''பொது முகாமையாளர்'', தென்மராட்சி கிழக்கு, தெங்கு பனம் பொருள் கூ. சங்கம், கச்சாய் வீதி, கொடிகாமம் என்ற விலாசத்திற்கு அனுப்பப்பட வேண்டும்.
2. சங்க எல்லைப் பரப்பில் உள்ளவர்களுக்கும், சங்கத்தில் தற்காலிகமாகக் கடமை புரியும் பணியாளர்களுக்கும் நியமனத்தில் முன்னுரிமை வழங்கப்படும்

பொது முகாமையாளர்,
தென்மராட்சி கிழக்கு.
தெ. ப. பொ. கூ. சங்கம், கொடிகாமம்.

29-03-1993. [சி-4875]

கலை, வர்த்தக கல்லூரி
(வெலிங்டன் சந்திக்கு அருகாமை)
யாழ்ப்பாணம்.

O/L பகல் நேர வகுப்பு
புதிய பிரிவு
ஆரம்பம்;
06 — 04 — 1993

எமது தனித்துவம் மிக்க ஆசிரியர் குழு;
விஞ்ஞானம் — திரு இராசெல்வவடிவேல்
கணிதம் — திரு. இரா அருட்செல்வம்
சமூகக்கல்வி — திரு. கணேஸ்
தமிழ் — திரு. கோப்பாய் சிவம்
வர்த்தகம் — திரு. விக்கி
ஆங்கிலம் — திரு. ஜெயா
(சி 4728)

முறைசாராக் கல்வி வார இறுதி ஆங்கில பயிற்சி - 1993

யாழ். கல்விப் பணிப்பாளரின் பத்திரிகை விளம்பரத்துக்கமைய யாழ். கந்தரோடை தமிழ்க் கந்தையா வித்தியாசாலையில் மேற்படி பயிற்சி நெறிகள் இவ்வாண்டும் நடைபெற உள்ளன. ஆண்டு 8 சித்தியடைந்தவர்கள் விண்ணப்பிக்கலாம். பயிற்சிக்காலம் ஆறு மாதம். விண்ணப்ப முடிவு திகதி 15 — 04 — 93. வகுப்புகள் ஆரம்பமாகும் திகதி 02 — 05 — 93. ஏற்கனவே இங்கு பயிற்சி பெற்றவர்களும் விண்ணப்பிக்கலாம்.

அதிபர்,
யா / கந்தரோடை,
தமிழ்க் கந்தையா வித்தியாசாலை

கந்தரோடை,
சுன்னாகம்.
02 - 04 — 93
(சி/4874)

7ஆம் ஆண்டு நினைவஞ்சலி

அமரர் கனகம்மா விசுவலிங்கம்

தோற்றம்: 05 — 07 — 1905
மறைவு: 23 — 03 — 1986
திதி: 04 - 04 - 1993

என்றும் உங்கள் ஆத்மா சாந்தியடையப் பிரார்த்திக்கின்றோம்.

மக்கள் மருமக்கள்,
பேரப்பிள்ளைகள், பூட்டப்பிள்ளைகள்.

267, மின்சாரநிலைய வீதி,
யாழ்ப்பாணம்.
(6088)

Digitized by Noolaham Foundation.
noolaham.org | aavanaham.org

சின்னஞ்சிறு விளம்பரம்

விற்பனைக்கு

தவக்காலத்துக்குத் தகுந்த சிலுவையிற் தெறிய சிந்தனைகள், பெரிய சிலுவைப்பாதை, திருமணித்தியாலம், புனிதர்கள் வணக்க விளக்கம் விற்பனைக்குண்டு. 'ஆவேமரியா', புதிய சிந்தாத்திரை, மாதா இல்லம், இல. 92, கே. கே. எஸ். வீதி, யாழ்ப்பாணம். (25079)

அழகிய கறுப்பு பிறவுண் கலந்த பொமனேரியன் நாய்க் குட்டிகளும், உயர்ந்த கறுப்பு இன அல்ஷேசன் நாய்க் குட்டியும் விற்பனைக்குண்டு. தொடர்பு: 48/1, முதலாம் ஒழுங்கை, (மக்ரவல் லேன்) பருத்தித்துறை வீதி, யாழ்ப்பாணம். (25062)

நல்ல இன ஆட்டுக்கடா 10 மாதம் உடன் விற்பனைக்கு உண்டு. மான் நிறம், தொடர்பு M.A. Raj 52/1, கொழும்புத்துறை றோட், சந்தனமாதா கோயில் முன் ஒழுங்கை. (25067)

பால் மாடு விற்பனைக்கு உண்டு. தொடர்பு: த. தம்பிராசா, புதிய செம்மணி வீதி, கல்லியங்காடு. (25051)

கடைக்குரிய பெரிய, சிறிய கண்ணாடி சோக்கேஸ்கள், மேசைகள் விற்பனைக்குண்டு. தொடர்பு: வி. பரமேஸ்வரன், இல. 123, பாங்ஷால் வீதி, யாழ்ப்பாணம். (25070)

திண்டுக்கல் ஊரும்புப்பெட்டி (அன்சேவ்) புதிதும் புதிய நிலையில் உள்ளது. 5-அந்தர் யூனியன் மேடைத் தராசு 93ஆம் ஆண்டு அரசாங்க முத்திரையிடப்பட்டது. நியாயமான விலைக்குக் கிடைக்கும். S. பிரேமகாந்தன், 27 பவர்-கவுஸ் றோட், 3வது லேன், (சாமி அன் கோ விற்கு பக்கத்து ஒழுங்கை) யாழ்ப்பாணம். (6086)

நல்ல இன வெள்ளடியன், பாமாஸ் கோழிக்குஞ்சுகளும், வெள்ளை வான் கோழி சேவல், பல இன வளர்ப்பு புறாக்கள் விற்பனைக்குண்டு. தொடர்பு: K. அன்னலிங்கம், சாந்தன் வீதி, கோண்டாவில் மேற்கு. (25063)

ஆபீஸ் மேசை, தொட்டில் (Cradle) சார்மனை, ரீபோய், சாப்பாட்டுக் கதிரைகள், உருக்கு அலுமாரி, குளிர்சாதனப்பெட்டி R-60 & R-80, கட்டில் (பெரியது), நிலைக் கண்ணாடி மற்றும் இல. 166 சேர். பொன் இராமநாதன் வீதி, திருநெல்வேலி தெற்கு. (25075)

வீடு விற்பனைக்கு

சித்தன்கேணி சந்திக்கு 150 யார் தொலைவில் 2 பரப்பு காணியுடன் கூடிய சகல வசதிகளையும் கொண்ட கல்வீடு உடனடியாக விற்பனைக்கு உண்டு. தொடர்பு:- ராணி, "தர்மபவனம்", சித்தன்கேணி. (25035)

காணி விற்பனைக்கு

சுண்டிக்குளி மகளிர் கல்லூரிக்கும் சென். ஜோன்ஸ் கல்லூரிக்கும் அண்மையில் கொழும்புத்துறை வீதியில் 1½ பரப்புக் காணி மூன்று பக்க மதிலுடனும் இணைற்றுடனும் விற்பனைக்குண்டு. தொடர்பு: இல. 514, மே/பா உதயன், யாழ்ப்பாணம். (25076)

நெல்லிக்காய்

பழுதடைந்து நன்கு மூற்றிய நெல்லிக்காய் நாற்று விளைக்காகத் தேவைப்படுகிறது. 'மில்க்வைற்' (சி-4867)

தேவை

கடையில் வேலை செய்த முன் அனுபவமுள்ள விற்பனையாளர் உடனடியாகத் தேவை. சாவகச்சேரி நகர்ப்பகுதியில் வசிப்பவர்கள் விரும்பத்தக்கது. தொடர்பு: சந்திரன் வர்த்தக நிலையம், சந்தை உட்புறம், சாவகச்சேரி. (சி-4871)

புத்தகங்கள் தேவை

ரஷ்ய மற்றும் சோவியத் இலக்கியங்கள் புனைகதை நூல்கள், தேவையற்ற புத்தகங்கள், சமய சாஸ்திர இலக்கிய சரித்திரப் புத்தகங்கள், சஞ்சிகைகள், பத்திரிகைகள், பாவித்த கொப்பிகள், பல்துறை சார்ந்த ஆங்கில/தமிழ் நூல்கள் தேவை. யாழ். பழைய புத்தகக்கடை, அர்ச்சுனா [ஸ்ரான்லி] வீதி, யாழ்ப்பாணம். [6091]

மணப்பெண்கள் தேவை

32, 28 வயதினையுடைய ரோமன் கத்தோலிக்க, பிரான்ஸ் பிரஜா உரிமையுடைய மணமகன்மாருக்கு மணப்பெண்கள் தேவை. திருமணம் கொழும்பில் நடக்கலாம். விண்ணப்பிக்கவும். இல.515, மே/பா உதயன், யாழ்ப்பாணம். (25078)

யாருடையது?

தம்பிமுத்து நவரத்தினம் ஆகிய நான் சுன்னாகம் பிரதான வீதியூடாக செல்கையில் சிலை அலங்கார உபகரணங்களடங்கிய சிறிய பை சுன்னாகம் நூல் நிலையத்திற்கு அருகாமையில் கண்டெடுத்தேன். உரியவர் தகுந்த ஆதாரம் காட்டி த. நவரத்தினம், ஜமோர்கடையடி, டச்சுறோட், சங்குவேலி வடக்கு, மானிப்பாயில் பெற்றுக் கொள்ளலாம். (5871)

O/L MATHS

G.C.E. O/L இல் கட்டாய பாடமாகிய கணிதபாடத்தில் ஆரம்ப அறிவே இல்லாதவர்களுக்கும் இதுவரை சித்தி அடையாதவர்களுக்கும் இருபத்தாறு வருட அனுபவமுடைய ஆசிரியரினால் நாற்பது மணித்தியாலங்களில் (Distinction) பெறுபேறடையக் கற்பிக்கப்படும். ஆறுமுகநாதன், இல. 10, கச்சேரி கிழக்கு ஒழுங்கை, சுண்டுக்குளி. (25082)

மணப்பெண் தேவை

இந்து, 33 வயது, ஆயிலியம் நட்சத்திரம், 2இல் செவ்வாய், கனடாவில் தொழில்புரிபவருக்கு அழகான மணப்பெண்ணைப் பெற்றோர் தேடுகின்றனர். வெளிநாட்டில் வசிப்பவர்களும் விண்ணப்பிக்கலாம். இல. 513, மே/பா உதயன், யாழ்ப்பாணம். (25071)

திருமண சேவை

கனடா, சுவிஸ், டென்மார்க், ஜேர்மனியில் தொழில் புரிபவர்களுக்கு மணப்பெண்கள் தேவை. செவ்வாய்க் குற்றம் உள்ளவர்களும் விண்ணப்பிக்கலாம். ஞாயிறு, சனி 5-00 மணிவரை. ஸ்ரீமாவை விநாயகர் சோதிட நிலையம், இல. 158, கோவில் வீதி, நல்லூர் வடக்கு. [25081]

35 வயதுள்ள, யாழ். கொழும்பு வீட்டுடன் கவர்ச்சியான சீதனமுடைய பெண்களுக்கு மணமகன்மார் தேவை. தகுதியான உயர் தொழில் உடையவர் ஞாயிறு 5-00 மணிவரை சந்திக்கலாம். ஸ்ரீமாவை விநாயகர் சோதிட நிலையம், இல. 158, கோவில் வீதி, நல்லூர் வடக்கு [25080]

வீட்டிலே சத்துணவு

அன்றாட சத்துணவுத் தேவைக்கு வீட்டுத்தோட்டம். அவற்றின் அமோக விளைச்சலுக்கும் பயிர் பாதுகாப்புக்கும் 'நீமியா உரம்' அண்ணா கோப்பிக் கடைகளிலும் கிடைக்கிறது. ஒரு கிலோ விலை ரூபா 18/-. "மில்க்வைற்" (சி-4868)

மிருதங்கம்

மிருதங்க பரீட்சை எடுக்கும் மாணவர்களின் மிருதங்க திருத்த வேலைகள் மிக விரைவில் நல்ல முறையில் மலிவாகச் செய்து கொடுக்கப்படும். கோவிந்தபிள்ளை விஜயகுமார், பெருமாள் கோவிலடி, யாழ்ப்பாணம். (25016)

ஆண்டு - 5 புலமைப்பரிசில்

சிந்தனையைத் தூண்டும் முன்மாதிரிப் பரீட்சை 1993, எமது கல்வி நிலையத்தில் கல்வி கற்காத வெளிமாணவர்களும் தோற்றலாம். இல வச வகுப்புக்களும் நடத்தப்படும். பரீட்சை ஆரம்பம்: 04-04-93 ஞாயிறு காலை 0-00, மாலை 3-00. உதயன் அடிக்கடமி, நல்லூர். (25054)

மெடி எயிட்ஸ் கிளினிக்

88, பருத்தித்துறை வீதி,
கல்வியங்காடு.

விசேட வைத்திய நிபுணர் சேவை

செவ்வாய்க்கிழமை / வெள்ளிக்கிழமை } பி. ப. 1-00 — 2-00 மணி

பல் வைத்திய சேவை
ஞாயிறு தவிர்ந்த ஏனைய நாட்களில்
பி. ப. 4-00 — 5-30 வரை.

(25052)

யாழ்ப்போசை மன்ற மேம்பாட்டு நிதிக்காக

★ வேணுகான இசை நிகழ்வும்
★ பல புதிய இசைக் கருவிகளுடன்
ஆற்றல் மிகு யாழ்ப்போசையினர் வழங்கும்

செந்தமிழ்ப் பாட்டு

(பல்சுவைப் பாடல் இசை நிகழ்வு)

02 - 05 - 1993 — யாழ். கைலாசபதி கலை அரங்கம்

நேரம்: காலை 9-00 மணி, மாலை 3-00மணி

இசை நெறியாக்கம்:
யாழ்ப்போசை கண்ணன்.

நுழைவுச் சீட்டுகள் விற்பனையாகின்றன.

(25069)

பாடசாலை அபிவிருத்திச் சங்கம்

யாழ். மத்திய கல்லூரி, யாழ்ப்பாணம்.

மேற்படி அபிவிருத்திச் சங்க அங்கத்தினராகும் உரிமை, மத்திய கல்லூரியில் பயிலும் அனைத்து மாணவரின் பெற்றோருக்கும் உண்டு. மேற்படி சங்கத்தின் பொதுக் கூட்டம் 09 - 05 - 1993 ஞாயிற்றுக் கிழமை காலை 10-00 மணிக்கு கல்லூரி மண்டபத்தில் நடைபெறும். எனவே அங்கத்துவப் பணமாக ரூபா மூன்றைக் கல்லூரி அலுவலகத்தில் 30-04-93 திற்கு முன்னர் செலுத்திப் பற்றுச் சீட்டைப் பெற்றுக் கொள்க. கூட்டத்தில் அங்கத்தவர்கள் மட்டும் பங்கு பற்றலாம். நலன் விரும்பிகளாகச் சேர விரும்புவோர் ரூபா பதினைந்து கட்டி அங்கத்தவராகலாம்.

- அதிபர்.

(சி-4873)

பதினோராம் ஆண்டு நினைவஞ்சலி

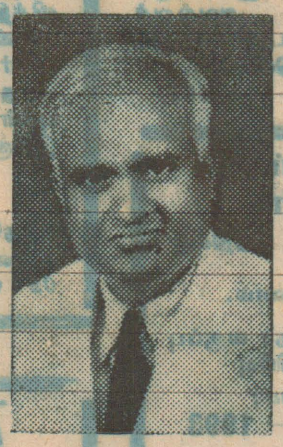

தோற்றம்: 15 — 09 — 1912

மறைவு: 14 — 03 — 1982

பொன்னம்பலம் கணபதிப்பிள்ளை
(நடுவில்)

(சட்டத்தரணி, சமாதான நீதிவான், உடுப்பிட்டி)

திதி: 11 - 04 - 1993

நாவிலத்து நீதியறை ஒளிருகின்ற மலை விளக்காய்
ஈனமின்றி எம்குடும்பம் விளக்குகின்ற ஒளியாகித்
தேனடையும் கொன்றையணி செஞ்சடையான் முடிமேலே
வானத்து மதிபோலே திகழுகின்ற புகழ் அரிதே.

கரணவாய் வடக்கு,
உடுப்பிட்டி. (25073)

இரண்டாம் ஆண்டு நினைவஞ்சலி

தோற்றம்: 10 — 02 — 1956

மறைவு: 28 — 03 — 1991

திருமதி சறோ ஞானபண்டிதன்
(சட்டத்தரணி, உடுப்பிட்டி)

திதி: 04 - 04 - 1993

புன்னகையின் முகத்தழகும் புதுமை நிறை சொல்வழகும்
எந்நாளும் சட்டத்தில் தரணியாம் சிரமுகும்
முந்நாளில் செய்தவத்தின் பயனே என்றிருந்தோமே
இந்நாளில் இறைபதத்தில் மணம் விசும் மலரானாய்.

அன்புடன் நினைவு கூரும்.

- குடும்பத்தினர்.

Digitized by Noolaham Foundation.
noolaham.org | aavanaham.org

மாநகராட்சி மன்றம்

உதயன்

வெட்கம், வெட்கம்! அவமானம்!!

வெளிநாடுகளுக்கு அகதிகளாகச் சென்று, அந்த நாடுகளிடம் தஞ்சம்கோரி வாழும் ஈழத்தமிழர்கள் தமக்குள்ளே மோதிக்கொள்ளும் சம்பவங்கள் அதிகரித்து வருகின்றன. நாட்டுக்கு நாடு, அடிக்கடி நிகழ்கின்றன. ஆகப் பிந்தி கனடாவில், ரொறொன்டோ மாநிலத்தில், ஈழத்தமிழர்கள் அதிக எண்ணிக்கையில் வாழும் ஸ்காபரோ என்ற இடத்தில் இரண்டு கோஷ்டிகள் துப்பாக்கிச் சமர் புரிந்து மோதிய தாகச் செய்திகள் வெளிவந்துள்ளன.

யாழ்ப்பாணக் குடாநாட்டின் இரண்டு ஊர்க்காரர்கள் மோதிக் கொண்டது போன்ற வீதிச்சண்டையை இதற்கு முன்னர் தமது நாட்டில் கண்டதில்லை என்று கனேடிய பத்திரிகைகள் இழித்துரைக்கும் அளவுக்கு சம்பந்தப்பட்டவர்கள் ஈழத் தமிழர்களின் மதிப்பையும், மானத்தையும் காற்றில் பறக்கவிட்டிருக்கிறார்கள். ஈழத்தமிழர்கள் அநாகரிக மானவர்கள், அற்பர்கள் என்று கனேடியர்கள் தாழ்த்திக் கூறுமளவுக்கு, அவ்வாறே நடத்தத் தூண்டுமளவுக்கு எங்கள் இனத்தின் கீர்த்தியையும், மகிமையையும் விற்றுள்ளார்கள்.

நிலவுக்கு அருகில் பரதேசம் சென்றவர்கள் அங்கு போய் தமது "வீரத்தனத்தை"க் காட்டி, புகுந்த நாட்டுக்காரன் பழித்துரைத்துத் தாழ்த்தி மதிக்கும் அளவுக்கு, இழிசனராக கனிக்கும் அளவுக்கு நடந்து கொள்வது வெட்கத்திலும் வெட்கம்! அவமானத்திலும் அவமானம்!!

தாம் பிறந்த மண்ணை மறந்து, இராணுவ அட்டகாசத்தைக் காரணம் காட்டி, வெளி நாடுகளுக்குப் புல் மேயப் போனவர்கள் அங்கு போய் மந்தைகளாகவே முட்டிக் கொண்கிறார்கள் என்பதைத் தன்மானமும், மண் பற்றும், இனப்பற்றும் உள்ள எந்தத் தமிழனாலும் சகித்துக் கொள்ள முடியாது. எமக்குள் ஆயிரம் கோபங்கள் இருக்கலாம். அவற்றை அந்நிய நாடொன்றிலா, பெரிதாக்கி தன் பலவீனத்துக்குத் தீனி போட்டு மனக்கக் கொடுக்க வேண்டும்? இதுவா தமிழர் பாரம்பரியமும், பண்பாடும், சகிப்புத் தன்மையும்?

எங்களில் ஒரு சாரார், வெளி நாடுகளுக்குப் போய் அவமானத்தையும், அகௌரவத்தையும் தேடிக் கொள்ளும் போது, தமிழர் பண்பாடும், சமூகநெறியும், வாழ்க்கை முறையும் தொன்மையானவை; உயர்ந்தவை என்று நாம் பெருமை பேசி என்ன பயன்? எங்கள் சமயங்கள் காட்டித் தந்த வாழ்க்கை நெறிகளை மறந்து, கைவிட்டு புதிய அநாகரிகமான யுகம் ஒன்றுக்கு இளைய தலை முறை சென்று கொண்டிருக்கிறதா என்று வேதனைப்பட வேண்டியுள்ளது.

தங்கள் நாடுகளுக்கு அகதிகளாகச் சென்றவர்களை வெளி நாட்டவர்கள், மேலைநாட்டவர்கள் மனித நேயத்தை மறந்து தாக்குகிறார்களே என்று கவலை அடைந்த ஈழம் வாழ் தமிழர்கள்— மண்பற்றும், இனப்பற்றும், வீரமும் நிறைந்த தமிழர்கள் — கோழைகளாகி வெளிநாடுகளை நாடி ஓடிய தங்கள் சகோதரர்கள் தமக்குள் மோதி இனத்திற்கு அவமானத்தையும், அபகீர்த்தியையும் தேடித் தருகிறார்கள், என்று அறியும்போது வெந்தணலில் வீழ்ந்த புழுவாய்த் துடித்துக் கருகுவதைவிட வேறு எதனைச் செய்ய முடியும்?

தானம் செய்யும் இரத்தத்தை உடல் 2 வாரங்களில் பெறும்

கருத்தரங்கில் விளக்கம்

யாழ்ப்பாணம், ஏப். 4

"இரத்ததானம் செய்வதால் எந்தத் தீங்கும் ஏற்படாது; நன்மைகள் பலவுண்டு. இரத்ததானம் செய்து இழந்த இரத்தத்தை இரண்டு வாரங்களில் திரும்பவும் பெற்றுக்கொள்ளலாம். உடல் அதனை உற்பத்தி செய்து கொள்ளும்.

கடந்த வியாழன் யாழ் பல்கலைக்கழக கைலாசபதி கலையரங்கில் நடைபெற்ற இரத்தம் ஏற்றுதல், இரத்த தானம் பற்றிய கருத்தரங்கில் உரையாற்றிய டாக்டர் திருமதி ராஜராஜேஸ்வரன் இவ்வாறு கூறினார்

டாக்டர் எஸ். பி. ஆர். சீர்மாறன் தலைமையில் நடைபெற்ற கருத்தரங்கில் அவர் மேலும் பேசுகையில், "இரத்த தானம் செய்வதால் இரத்தம் புதுப்பிக்கப்படுகிறது; உடல் உறுப்புகள் அப்பியாசம் பெறுகின்றன; சம்பந்தப்பட்ட வருக்கு வைத்திய பரிசோதனை செய்யப்பட்டு நோய்கள் இருப்பின் சிகிச்சை அளிக்கப்படுகிறது" என்று கூறினார்.

டாக்டர் சீர்மாறன் தமது தலைமை உரையில் "மதிப்புள்ள மனித உயிர்களைக் காப்பாற்ற திடகாத்திரமான, ஆரோக்கியமான ஆண்களும் பெண்களும் பெரும் எண்ணிக்கையில் இரத்ததானம் செய்ய முன்வர வேண்டும்" என்று வேண்டுகோள் விடுத்தார்.

கருத்தரங்கில் சிறப்புரை நிகழ்த்திய யாழ். பல்கலைக் கழகத் துணைவேந்தர் பேராசிரியர் அ துரைராசா பேசுகையில்,

"தமிழ் இனம் எண்ணற்ற வைத்திய நிபுணர்களை உருவாக்கியுள்ளது. ஆனால் துரதிருஷ்டவசமாக எமது மக்களின் செலவில் கல்வி கற்று பட்டம் பெற்ற இவர்கள் பிறநாடுகளில் வசதி படைத்த மக்களுக்குச் சேவை செய்து வருகிறார்கள்" என்று குறிப்பிட்டார்.

கருத்தரங்கில் டாக்டர் எம். கணேசரத்னம், டாக்டர் திருமதி நாகேந்திரா, டாக்டர் எஸ். சிவபாலன், டாக்டர் திருமதி சின்னப்பா, பேராசிரியர் சி சிவஞான சுந்தரம் ஆகியோரும் கருத்துரை வழங்கினார்கள். [க]

மாகாணசபைத் தேர்தல்:

வேட்பாளர்களுக்கு பாதுகாப்பு வழங்கப்படும்

அமைச்சர் ரணில் தகவல்

கொழும்பு, ஏப் 4

மாகாணசபைத் தேர்தலில் போட்டியிடும் வேட்பாளர்களுக்கு விடுதலை புலிகளினாலோ அல்லது வேறு எவரினாலோ அச்சுறுத்தல் இருந்தால் பாதுகாப்பு அமைச்சு அவர்களுக்கு உரிய பாதுகாப்பை வழங்கும்.

அமைச்சர் ரணில் விக்கிரமசிங்கா இத்தகவலை தொழும்பில் வாராந்தச் செய்தியாளர் மாநாட்டில வெளியிட்டார்.

வேட்பாளர்கள் கோரும் இடத்து அவர்களுக்கு பொலீஸ் அல்லது ஆயுத பாதுகாப்பு வழங்கப்படும் என்றும் அவர் சொன்னார்.

கலைக்கப்பட்ட மாகாண சபைகளின் முன்னாள் முதலமைச்சர்கள் மற்றும் அமைச்சர்கள் தமது பாதுகாப்புக் கருதி தமக்கு வழங்கப்பட்ட ஆயுதங்களைத் தொடர்ந்து வைத்திருக்க முடியும் என்றும் அவர் சொன்னார்.

(உ-எ)

சங்கரத்தை, அராலிப் பகுதிகளில்

அறுவடை முன் எள்ளு அழியும் ஆபத்து நிலைமை

கட்டாக்காலிகள் அட்டகாசம்

சங்கரத்தை, அராலி ஆகிய பகுதிகளில் சுமார் 50 ஏக்கர் எள்ளுப் பயிர் கட்டாக்காலி ஆடு, மாடுகளினால் அழியும் நிலைமை ஏற்பட்டுள்ளது

எள்ளு அறுவடை செய்ய சுமார் ஒரு மாத காலம் இருக்கும் இவ்வேளையில் கட்டாக்காலி ஆடு, மாடுகளினால் அழிக்கப்பட்டு வருவதால் விவசாயிகள் பெரும் கவலையடைந்துள்ளனர்.

இது தொடர்பாக முறைப்பாடு செய்தும் பயன் எதுவும் கிடைக்கவில்லை என விவசாயி ஒருவர் தெரிவித்தார்.

அண்மையில் சங்கரத்தையில் சுமார் 30 பரப்பு காணியில் விதைக்கப்பட்ட எள்ளுப் பயிர் முழுவதையும் கட்டாக்காலிகள் மேய்ந்து முற்றாக அழித்துள்ளதாகவும், இது தொடர்பாக சம்பந்தப்பட்ட அதிகாரிகளிடம் முறையிட்டுள்ளதாகவும் தெரிவிக்கப்பட்டது. (ஓ-175)

வெண்கட்டி இல்லாது ஆசிரியர் கற்பித்தலை சீராக செய்ய முடியுமா?

தமிழர் ஆசிரியர் சங்கம் மகஜர்

யாழ்ப்பாணம், ஏப். 4

வடக்கு - கிழக்கு மாகாணத்திலுள்ள பாடசாலைகளில் வெண்கட்டிக்குக் கூட பெருமளவு தட்டுப்பாடு நிலவுவதாகவும், வெண்கட்டி இல்லாதது எந்த ஆசிரியரும் கற்பித்தலை சீராக செய்ய முடியாத சூழ்நிலை இருப்பதாகவும் —

இப்பாரிய குறைபாட்டை உடனடியாக நீக்க ஆவன செய்யுமாறு மட்டக்களப்பில் இடம் பெற்ற கல்விச் சேவைகள் அமைச்சின் இடம் பெயர் சேவையின் போது அமைச்சர் கனித்திரா ரணசிங்காவிடம் இலங்கைத் தமிழர் ஆசிரியர் சங்கத் தூதுக் குழு மகஜர் ஒன்றை சமர்ப்பித்தது.

அமைச்சரிடம் சமர்ப்பிக்கப்பட்ட மகஜரில், வடக்கு - கிழக்கு மாகாணத்தில் பாடசாலைகளில் நிலவும் கற்பித்தல் உபகரணங்கள், தளபாடங்களின் தட்டுப்பாடு, தள பாடப் பற்றாக்குறை, கிராமப்புறப் பாடசாலைகளில் உள்ள கட்டடப்பற்றாக் குறை போன்ற சகல விவரங்களும் அடங்கியிருந்தன.

வடமாகாணத்தில் விசேடமாக இராணுவக் கட்டுப்பாடற்ற பிரதேசத்தில் மாணவர்களின் அப்பியாசக் கொப்பிகளுக்குப் பெருமளவு தட்டுப்பாடு நிலவுகின்றது.

கரும்பலகைகளுக்கு சூசும்மை, காகிதாதிகள், தடடச்சு இயந்திரங்கள் போன்ற அலுவலக உபகரணங்கள் விஞ்ஞான ஆய்வு கூட இரசாயன உபகரணங்கள், மாணவர்களின் புத்தகப்பை, தண்ணீர்ப் போத்தல், சாப்பாட்டுப் பெட்டி போன்ற பிளாஸ்டிக் உபகரணங்கள் மீதான தடையை அரசு நீக்கவேண்டும்.

பாடசாலை விடுகைப் பத்திரம், சான்றிதழ் ஆகியவற்றை வழங்கும் படிவம், கடன் விண்ணப்பப் படிவம், கடன் பிணைப் பத்திரம், வவுச்சர் படிவம், திருத்த வேலைகளுக்கான படிவம் போன்ற படிவங்கள் யாவற்றுக்கும் பெரும் தட்டுப்பாடு நிலவுவதோடு இப்படிவங்கள் யாவும் தமிழ் மொழியில் இல்லை என்பதும் முக்கிய பிரச்சினைகளாகும்

இவ்வாறு மகஜரில் விவரிக்கப்பட்டிருந்தது.

மேற்படி மகஜரை பெற்றுக் கொண்ட அமைச்சர் கனித் திராரணசிங்காவும், அமைச்சின் செயலாளர் திருமதி கமலா விக்கிரமசிங்காவும் இப்பிரச்சினைகளை அனுதாபத்துடன் அணுகியதுடன் புனர் வாழ்வு அமைச்சு, கூட்டுபடைகள் தலைமையக அதிகாரிகள் ஆகியோருடன் தொடர்பு கொண்டு ஆவன புரிவதாகவும் உறுதி அளித்தனர் என்று த. ஆ. சங்கம் தெரிவித்துள்ளது.

(ஓ)

கஞ்சா வளர்த்த நபர் கைது

வல்வெட்டித்துறை, ஏப். 4

தொண்டமனாறு மூன்றாம் சந்தி பொடாவில் பகுதியில் வீட்டுக்காணிக்குள் கஞ்சா செய்கையில் ஈடுபட்டதாகக் கூறப்படும் ஒருவர் தமிழீழக் காவல்துறையினரால் கைது செய்யப்பட்டு விசாரணைக்கு உட்படுத்தப் பட்டார்.

பொதுமக்கள் கொடுத்த தகவலை அடுத்து வல்வை காவல்துறையினர் மேற்படி நபரைக் கைது செய்தனர். சுமார் ஐந்து கிலோ நிறை கொண்ட செடிகள் அழிக்கப் பட்டன [உ-155]

யாழ். மாநகர ஆதன வரி

யாழ்ப்பாணம், ஏப். 4

யாழ் மாநகரசபை ஆதன வரி செலுத்தும் கால எல்லைகளை நீடித்துள்ளது

1993 மூதலாம் கந்தாய வரியை தண்டமின்றி 30-06-93 வரை செலுத்த முடியும் எனவும் —

1993 ஆம் ஆண்டுக்குரிய முழு வருட வரியையும் ஏப்ரல் 30 ஆம் திகதிக்கு முன்னர் செலுத்தி பத்துவீத வரிக்கழிவையும் முதலாம் கந்தாய வரியைத் தனித்து செலுத்துவதன் மூலம் ஐந்துவீத வரிக் கழிவையும் பெற்றுக்கொள்ளலாம் எனவும் அறிவிக்கப்பட்டுள்ளது [க]

ஆலயங்களில்

மூளாய் வதிரன்புலோ முருகமூர்த்தி கோவிலின் தேர்த்திருவிழா இன்று காலை 8மணிக்கு வசந்த மண்டபப் பூசையுடன் ஆரம்பமாகும். 9மணிக்கு தேர் வீதி உலா இடம்பெறும.

o o o

மானிப்பாய், கட்டுடை அரசடி விநாயகர் கோவிலின் தேர்த்திருவிழா இன்று பிற்பகல் 12-30 மணிக்கு பஞ்சமுக அர்ச்சனையுடன் ஆரம்பமாகி நடைபெறும்

(த-161)

o o o

நல்லூர் பாணன் குளம் நாச்சி அம்மன் கோவில் சித்திரத்தேர் வெள்ளோட்டம் நாளை திங்கள் காலை 10 மணிக்கு நடைபெறும்

o o o

சுன்னாகம் ஐயனார் கோவில் தேர்த் திருவிழா இன்று ஞாயிறு காலை 10 மணிக்கு நடைபெறும்.

(த 89)

o o o

உடுவை வடக்கு அருள்மிகு ஸ்ரீ சொர்ண விநாயகர் ஆலயத்தில் பிரதிஷ்டை செய்யப்பட்ட ஸ்ரீ பத்திரகாளி அம்பாளுக்கு அஷ்டபந்தன மஹா கும்பாபிஷேகம் நாளை திங்கள் நண்பகல் 12 மணிக்கு நடைபெறும். (த 89)

o o o

யாழ்ப்பாணம், ஏப் 4

சுன்னாகம் ஐயனார் ஆலய வருடாந்த இரதோற்சவம் இன்று காலை 10 மணிக்கு நடைபெறும்

நாளை காலை 10 மணிக்கு தீர்த்தோற்சவமும், 11 ஆம் திகதி காலை 6 மணிக்கு பொங்கல் விழாவும் நடைபெறும் என தெரிவிக்கப்பட்டுள்ளது (உ-162)

o o o

உரும்பராய், ஏப். 4

பங்குனித்திங்கள் நான்காவது வாரப் பொங்கல் நாளை காலை உரும்பராய் தெற்கு பார்வதபத்தினி அம்மன் ஆலயம், உரும்பராய் வடக்கு பேச்சியம்மன் ஆலயம் ஆகியவற்றில் நடைபெறும்.

(உ-154)

பாடசாலைகளில்

அளவெட்டி அருணாசலம் வித்தியாலயத்தின் தமிழ்த்தினவிழா நாளை திங்கட்கிழமை பிற்பகல் 1மணிக்கு வித்தியாலயத்திற்கு அருகில் உள்ள மைதானத்தில் நடைபெறும். (த 89)

o o o

யாழ்ப்பாணம், ஏப். 4

தென்மராட்சிக் கோட்டத்தில் மரநடுகைத் திட்டத்தில் ஈடுபடும் பாடசாலை மாணவர்களுக்கு கேமிப்புப் புத்தகங்களை வழங்கும் நிகழ்ச்சி நாளை பிற்பகல் 2 மணிக்கு சாவகச்சேரி இந்துக்கல்லூரி மண்டபத்தில் நடைபெறும்.

இந்நிகழ்ச்சியில் சிறப்பு விருந்தினராக விடுதலைப் புலிகளின் தென்மராட்சி அரசியல் நிர்வாகப் பொறுப்பாளர் திரு பொ கந்தன் பங்குபற்றுவார்.

யாழ் மாவட்டத்தில் உள்ள பாடசாலைகள், பாடசாலை மாணவர்கள் அடங்கிய மரநடுகைப் போட்டித் திட்டம் ஒன்றை தமிழர் புனர்வாழ்வுக் கழகம் கடந்த டிசம்பர் மாதம் முதல் நடத்திவருவது தெரிந்ததே மூன்று ஆண்டுகளுக்கு நடைமுறைப்படுத்தும் இத்திட்டத்தின் 2 ஆம் கட்ட நடவடிக்கையாகவே சேமிப்புப் புத்தகம் வழங்கப்படும் நிகழ்வு இடம் பெறவிருக்கிறது. உ)

இன்று

கொழும்புத்துறை, ஏப்

பன்னாலை மகளிர் சிக்கன கடனுதவி கூட்டுறவுச் சங்க வருடாந்த விசேட பொதுக் கூட்டமும், ஓராண்டு பூர்த்தி விழாவும் இன்று 4 ஆம் திகதி ஞாயிற்றுக்கிழமை பிற்பகல் இரண்டு மணிக்கு இணுவில் மத்திய கல்லூரி மண்டபத்தில் இடம்பெறவுள்ளது (உ-30)

Digitized by Noolaham Foundation.
noolaham.org | aavanaham.org

புலிகள்...

(1 ஆம் பக்கத் தொடர்ச்சி)

களஞ்சியத்தில் இருந்து வாகன அணி மூலம் குடாநாட்டுக்குள் உணவுப் பொருள்களைக் கொண்டு வருவதற்கு ஏற்கெனவே இருதரப்பினரும் இணக்கம் தெரிவித்துள்ளது தெரிந்ததே.

இதனை அமுல் நடத்துவதில் உள்ள நடைமுறைச் சிக்கல்கள் தொடர்பாகவே செஞ்சிலுவைச் சங்க சர்வதேசக் குழுவின் யாழ் வதிவிடப் பிரதிநிதி, விடுதலைப் புலிகளுடனும் அரச தரப்பினருடனும் மாறி மாறிப் பேச்சுக்களை நடத்தி வருகிறார்.

கிரிமலை — சேந்தான்குளம் பாதையில் உள்ள கண்ணிவெடிகளை அகற்றுவது, வாகனங்களுக்கான பாதுகாப்பு, ஒரே தடவையில் அனுமதிக்கும் வாகனங்களின் தொகை இதனை நடைமுறைப்படுத்தும் திகதி ஆகியவை தொடர்பாகவே தற்போது விவாதிக்கப்பட்டு வருவதாகத் தெரிகிறது.

அவசர...

(1ஆம் பக்கத் தொடர்ச்சி)

அதனைத் தொடர்ந்து கம்பந்தப்பட்ட இரண்டு நோயாளர்களும், செஞ்சிலுவைச் சங்க சர்வதேசக் குழு அம்புலன்ஸ் வண்டியில் பருத்தித்துறைக்குக் கூட்டிச் செல்லப்பட்டனர்.

பின்னர் அங்கிருந்து "குமண" கப்பல் மூலம் காங்கேசன்துறைக்கு அழைத்துச் செல்லப்பட்டு அங்கிருந்து மாலையில் விமானமூலம் கொழும்புக்கு கூட்டிச் செல்லப்பட்டனர்.

யாழ். போதனா வைத்திய சாலையில் சிகிச்சை பெறும் நோயாளருக்கு அவசர சிகிச்சை தேவைப்படும் பட்சத்தில் அவர்களை விமானமூலம் கொழும்புக்கு கூட்டிச் செல்வதற்கான வசதியை நிரந்தர ஏற்பாடாக்குவதற்கு ஆஸ்பத்திரி நிர்வாகம் தீவிர முயற்சி எடுத்து வருகிறது.

(அ-17)

நாளை

யாழ்ப்பாணம், ஏப். 4

யாழ். இந்துக் கல்லூரி லியோ கழகத்தினால் மாவட்ட மட்டத்தில் உதயன் சுற்றுக் கிண்ணத்துக்காக நடத்தப்பட்ட பொது அறிவுப் போட்டியில் முதலிடங்களையும் பெற்ற தெல்லிப் பழை யூனியன் கல்லூரி மாணவர்களான செல்வன் பா. துவாரகன், செல்வன் சி. சூரிய குமாரன் ஆகியோரையும் — யாழ். கல்வித் திணைக்களம் 'உதயன்' ஆதரவுடன் நடத்திய சதுரங்கப் போட்டியில் முதலிடம் பெற்ற தெல்லிப் பழை மகாஜனாக் கல்லூரி ஆசிரியர் திரு. என். காளிதாஸையும் பாராட்டும் வகையில் புண்டத்தரிப்புக் கல்விக் கோட்டம் ஏற்பாடுசெய்துள்ள பாராட்டு விழா நாளை காலை 9-30 மணிக்கு மஹாஜனா மண்டபத்தில் இயங்கும் தெல்லிப்பழை யூனியன் கல்லூரியில், பண்டத்தரிப்புக் கல்விக் கோட்டப் பிரதிக் கல்விப் பணிப்பாளர் திரு. த. துரைசிங்கம் தலைமையில் நடைபெறும்.

(உ)

மயிலந்தனைப்...

(1 ஆம் பக்கத் தொடர்ச்சி)

னுவைக்கு மாற்றப்பட்டுள்ளதால், சாட்சிகளுக்குப் பாதுகாப்புப் பிரச்சினை ஏற்பட்டுள்ளதாகச் சுட்டிக்காட்டப்படுகிறது. அதேசமயம் அவர்களுக்கு போக்குவரத்துக்குச் சிரமங்கள் பலவும் உள்ளன என்றும் எடுத்துக்காட்டப்படுகிறது.

மேற்படி விசாரணை பொலன்னறுவைக்கு மாற்றப்பட்டது குறித்து மட்டக்களப்பு மாவட்ட ஈரம்.பி. திரு. ஜோசப் பரராஜசிங்கம் கடும் ஆட்சேபம் தெரிவித்துள்ளதாக ஏஜென்சிச் செய்திகள் தெரிவித்தன.

(ஒ 6)

யாழ்.ஆஸ்பத்திரிக்..

(1 ஆம் பக்கத் தொடர்ச்சி)

பட வெளிமாகாணங்களில் பணிபுரியும் 25 டாக்டர்களை முதற்கட்டமாக இங்கு இம்மாத இறுதிக்குள் இடமாற்றம் செய்து அனுப்பி வைப்பதாக சுகாதார அமைச்சு அறிவித்திருக்கிறது.

முதற்கட்டமாக 25 டாக்டர்கள் இங்கு வந்து சேர்ந்தால் வைத்தியர்கள் பற்றாக்குறை ஓரளவு நீங்கும் என்று ஆஸ்பத்திரி வட்டாரங்கள் திருப்தி தெரிவித்தன

(அ-17)

தடுத்து...

(1 ஆம் பக்கத் தொடர்ச்சி)

குழு யாழ் வதிவிடப் பிரதிநிதி மேற்படி ஐந்து பேரையும் அங்கு சந்தித்து அவர்களை விடுவிப்பது பற்றிப் படை அதிகாரிகளிடம் பேச்சு நடத்தியிருந்தார்.

இதனை அடுத்தே நேற்று அவர்கள் விடுவிக்கப்பட்டனர்.

இதேவேளை கடந்த புதன் கிழமை பலாலிக்குச் சென்றிருந்த செஞ்சிலுவைச் சங்க சர்வதேசக் குழுவின் யாழ். வதிவிடப் பிரதிநிதி அங்கு தடுத்து வைக்கப்பட்டுள்ளோரையும் சந்தித்தார்.

யாழ்ப்பாணத்தில் இருந்து எடுத்துச் சென்ற உறவினர்களது கடிதங்களை அவர்களிடம் அவர் அப்போது கையளித்தார்.

(இ-5)

உணவுமுத்திரைத் திட்டம் விரைவில் அமுலுக்கு வரும்

இடம்பெயர்ந்தோருக்கு உலர்உணவு நிவாரண அட்டைக்குப் பதிலாக உணவு முத்திரை வழங்கும் புதிய திட்டம் மிகவிரைவில் — ஏப்ரல் மாத விநியோகத்துடன் அமுலுக்கு வரும்.

யாழ். செயலக புனர் வாழ்வுப் பிரிவு அதிகாரி ஒருவர் இவ்வாறு தெரிவித்தார்.

மார்ச் மாதத்துக்குரிய முதல் இரு வாரங்களுக்குரிய நிவாரணம் தற்சமயம் வழங்கப்பட்டு வருவதாகவும்—

அந்த மாதத்துக்குரிய கடைசி இரு வாரங்களுக்குரிய நிவாரணம் இன்னும் சில தினங்களில் வழங்கப்படும் என்றும்—

அதைத் தொடர்ந்து ஏப்ரல் மாத நிவாரண விநியோகத்துடன் உணவு முத்திரைத் திட்டம் அமுலுக்கு வந்துவிடும் என்றும் தெரிவிக்கப்பட்டது.

திரளான ரசிகர்கள்

யாழ். திருமறைக் கலாமன்றம் பிரமாண்டமான மேடையில் கடந்த மூன்று தினங்களாக மேடையேற்றிய "பலிக்களம்" பக்தி-இசையுரை நாடகம் இன்றுடன் முடிவடைகிறது.

யாழ். பிரதான வீதி மன்றக் கலையரங்கில் தினமும் பெருந்திரளான ரசிகர்கள் திரண்டு இந்த நாடகத்தைப் பார்வையிட்டுச் செல்கின்றனர்.

ஈழத்தமிழர்...

(1 ஆம் பக்கத் தொடர்ச்சி)

தாகவும் அவர் குறிப்பிட்டார்.

தாம் பயிற்சிக்காக ஹொங்கொங் சென்றிந்த சமயம், 13 நாடுகளைச் சேர்ந்த ஆயர்கள், தமிழர் பிரச்சினை குறித்து பிரஸ்தாபித்தனர் என்றும் ஆயர் சொன்னார்.

"புலிகளின் குரல்" வானொலிக்கு மன்னார் ஆயர் வழங்கிய விசேட பேட்டி ஒன்றிலேயே மேற்கண்ட தகவல்களை அவர் கூறியிருந்தார்.

கைது

கொழும்பு ஏப். 4

விடுதலைப் புலிகள் இயக்கத்தின் குண்டு வெடிக்கும் நிபுணர் எனச் சந்தேகிக்கப்படும் ஒருவரை நீர் கொழும்பு விசேட பொலீஸார் கொழும்பில் வைத்துக் கைது செய்தனர் என்று பாதுகாப்பு வட்டாரங்கள் மூலம் தெரிய வருகிறது.

கைதான இவர் மானிப்பாய் வாசி என்றி சொல்லப்படுகின்றது.

(த-எ)

மரண அறிவித்தல்கள்

நமசிவாயம் குமாரசாமி

சங்கானையைப் பிறப்பிடமாகக் கொண்டவரும், மலேசியா, காங்கேசன்துறை, மயிலிட்டி, அளவெட்டி ஆகிய இடங்களை வசிப்பிடமாகக் கொண்டவரும், தற்போது கொக்குவிலை வசிப்பிடமாகக் கொண்டவரும், முன்னாள் காங்கேசன்துறை சிமெந்துக் கூட்டுத்தாபன உத்தியோகத்தருமான நமசிவாயம் குமாரசாமி நேற்று (03-04-1993) பூரணத்துவ மடைந்துவிட்டார்.

அன்னார் தனபாக்கியத்தின் அன்பான கணவரும், தனபாலசிங்கம் (U.K), இரத்தினசிங்கம் (காலஞ் சென்ற ஊழியர் - K.C.W), துரைசிங்கம் (U.K), குணசிங்கம் (U.K), சூரியகுமார் (ஆசிரியர், யா/ஏழாலை ம.வி), தங்கமலர் (ஜேர்மனி), அரியமலர், கமலமலர் (கனடா), இரஞ்சிமலர் (டென்மார்க்), இராசமலர் (U.K), யோகமலர் (U.K), தவமலர் (U.K), நேசமலர் ஆகியோரின் அன்புத் தகப்பனாரும், து. கனகராஜா (ஜேர்மனி), க. பாலச்சந்திரன் (இலங்கை வங்கி, K.K.S), சி. கிருபாகரன் (ஹரி)-(கனடா), க. பாலபாண்டியன் (டென்மார்க்), க. அமிர்தன் (U.K), சந்திரபவானி (U.K), தீற்றா (U.K), பிரேமா ஆகியோரின் அன்பு மாமனாரும், குமரன், மயூரன், கஜனி (U.K), ஜஸ்டின்ராஜா (U.K), தக்சாஜினி, வித்யாஜினி, சரண்யாஜினி, கிருபாஜினி, பிரபாஜினி, விஜினி (ஜேர்மனி), ஆதவன், திலிபன், அனோஜன், செந்தூரன், ஜெய்சன் (கனடா), மாதினி, சுபாஜினி (டென்மார்க்), ஜனனி (U.K) ஆகியோரின் அன்புப் பேரனுமாவார்.

அன்னாரின் ஈமக்கிரியைகள் இன்று (04-04-93) பிற்பகல் 2.00 மணிக்கு "லக்சுமி பவனம்" கேணியடி ஒழுங்கை கொக்குவில் மேற்கு இல்லத்தில் நடைபெற்று, பூதவுடல் தகனக்கிரியைக்காக கோம்பயன்மணல் மயானத்திற்கு எடுத்துச் செல்லப்படும்.

இத்தகவலை உற்றார், உறவினர்கள், நண்பர்கள் அனைவரும் ஏற்றுக்கொள்ளும்படி கேட்டுக்கொள்கின்றோம்.

தகவல்:
கேணியடி ஒழுங்கை, கொக்குவில் மேற்கு.
கு. சூரியகுமார் (மகன்)
(ஆசிரியர், யா/ஏழாலை ம.வி)
(25090)

திருமதி இரத்தினம் அன்னம்மா

திருமதி இரத்தினம் அன்னம்மா 03-04-1993 அன்று காலமாகிவிட்டார்.

அன்னார் இரத்தினத்தின் அன்பு மனைவியும், ஞானவரோதயன் (சுவிஸ்), உதயகுமார் (கனடா), சசிகலா, சாமினி (சுவிஸ்), சாந்தினி, சாவித்திரி, சத்தியரூபி ஆகியோரின் அன்புத் தாயாரும் உதயகுமார் (நோர்வே), சுதாகரன் (சுவிஸ்) ஆகியோரின் அன்பு மாமியாருமாவார்.

ஈமக்கிரியைகள் இன்று ஞாயிறு பிற்பகல் 3-00 மணிக்கு அன்னாரின் இல்லத்தில் நடைபெற்று பூதவுடல் தகனக்கிரியைக்காக குச்சப்பிட்டி மயானத்திற்கு எடுத்துச் செல்லப்படும். உற்றார், உறவினர் இவ் அறிவித்தலை ஏற்றுக்கொள்ளவும்.

தகவல்:
சசிகலா உதயகுமார்
(மகள்)
நுணாவில் மேற்கு,
சாவகச்சேரி.
(25091)

31ஆம் நாள் நினைவஞ்சலியும் நன்றி நவிலலும்

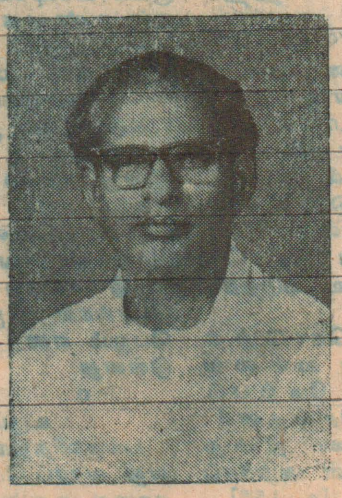

மண்ணகம்: 06 — 09 — 1918

விண்ணகம்: 05 — 03 — 1993

அமரர்
சோமநாதபிள்ளை கந்தையா அவர்கள்
(ஓய்வுபெற்ற ஆசிரியர், வேலணை)

ஆங்கிரச ஆண்டில் அணைந்த நல்ல மாசியினில்
ஈங்கு வளர் பிறையாய் ஏற்ற - துவாதசியில்
ஈண்டுலகில் ஆசானாய் ஏத்த நின்ற கந்தையா
ஆண்டவனின் தாளடைந்தான் ஆறு

அன்னாரது ஆத்மசாந்திக்காக பிரார்த்திக்கிறோம்

எங்கள் அன்புக்குரிய குடும்பத் தலைவர் நோய்வாய்ப் பட்டு ஆனைப்பந்தி தனியார் வைத்தியசாலையிலும், யாழ். போதனா வைத்தியசாலையிலும் அனுமதிக்கப் பட்டிருந்த வேளையில் கருணை உள்ளத்தோடு சிகிச்சையளித்த டாக்டர்களான (திருமதி) நீக்கிலாப்பிள்ளை, மகேசன் மற்றும் ஊழியர்கள், போராளிகள், நலப்புரிச் சங்கத்தினர்கள் எங்களுடன் இருந்து கவனித்த அன்புக்குரியவர்கள் மற்றும் இறுதிக் கிரியைகள், அந்தியேட்டி, வீட்டுக்கிரியைகள் முதலிய சகல நிகழ்வுகளிலும் கலந்து கொண்ட நெருங்கிய உறவினர்கள், அயலவர்கள், நண்பர்கள், ஆத்ம அஞ்சலியான "கந்த மலரை" ஆக்க உதவியர்கள், அச்சகத்தார் சகலருக்கும் எங்கள் உளங்கனிந்த நன்றி உரித்தாகுக.

"தினைத்துணை நன்றிசெயினும் பனைத்துணையார்க் கொள்வர் பயன்தெரி வார்"

இங்ஙனம்:
குடும்பத்தினரும்,
உறவினர்களும்.

31/1, பிறவுண் வீதி,
யாழ்ப்பாணம்.
(25087)

வாருர்களுள்! பாருங்கள்!

இன்று இரண்டு காட்சிகள்

திருமறை கலாமன்றம் வழங்கும்

4-4-93 "பலிக்களம்" 4-4-93

பக்தி இசை, உரை, நாடகம்

1 ஆம் காட்சி மாலை 6.45 மணி
2 ஆம் காட்சி இரவு 9.30 மணி
(இரண்டாம் காட்சிக்கு ஆசனப் பதிவு செய்துகொள்ளலாம்.)

இடம்: மன்ற அரங்கு
யாழ்ப்பாணம்.

(சி/1877)

Digitized by Noolaham Foundation
noolaham.org | aavanaham.org

இப்பத்திரிகை நியூ உதயன் பப்ளிகேசன் (பிறைவேற்) லிமிடெட்டினால் யாழ்ப்பாணம் நாவலர் வீதி. 292/2 இலக்கத்திலுள்ள அச்சகத்தில் 04-04-1993 இல் அச்சிடப்பட்டு வெளியிடப்பெற்றது.