Registered as a Newspaper

உதயன்

விலை ரூபா 6-00

சுடர்: 12 வள்ளுவர் ஆண்டு 2028 மாசி 04 சனிக்கிழமை (15-02-1997) UTHAYAN A Lively National Tamil Daily கதிர்:80

நாலந்தா கொலை தொடர்பாக இதுவரை எட்டுப் பேர்கைதாகினர்

மகிந்த ரட்ணதிலகாவின் சகோதரரும் ஒருவர்

கொழும்பு, பெப். 15

இரத்தினபுரி மாவட்ட பொதுமக்கள் ஐக்கிய முன்னணி எம்.பி. நாலந்தா எல்லாவெலவின் படுகொலை தொடர்பாக 8 சந்தேக நபர்கள் இதுவரை கைது செய்யப்பட்டுள்ளனர்.

இந்தச் சம்பவம் தொடர்பாக விசாரணை செய்து வரும் விசேட இரகசியப் பொலீஸ் குழு சந்தேக நபர்களைக் கைது செய்துள்ளதாக பொலீஸ் தலைமை அலுவலகம் நேற்றுத் தெரிவித்தது.

இரத்தினபுரி மாநகர சபைக்கான ஐ.தே.க வேட் பாளரும் முன்னாள் மாநகர முதல்வருமான மகிந்த ரட்ணதிலகவின் சகோதரர் (8ஆம் பக்கம் பார்க்க)

இறுதிச் சடங்கு இன்று

கொழும்பு, பெப். 15

இரத்தினபுரி மாவட்ட எம். பி. நாலந்தா எல்லாவெலவின் இறுதிச் சடங்குகள் இன்று இரத்தினபுரியில் நடைபெற உள்ளன.

வன்செயல்கள் வெடிக்கலாம் என்ற அச்சம் காரணமாக இரத்தினபுரி மாவட்டத்தில் பாதுகாப்பு பலப்படுத்தப்பட்டுள்ளது.—

பெருமளவு இராணுவத்தினரும், பொலீஸாரும் குவிக்கப்பட்டுள்ளனர் என்று செய்திகள் தெரிவிக்கின்றன. (இ)

பொலீஸார் சோதனையிட்டது மனித உரிமை மீறல் செயல்

அநுரா வழக்கு தாக்கல் செய்வாராம்

தனது வீட்டை பொலீஸார் சோதனையிட்டது மனித உரிமை மீறல் செயல் என்று அநுரா பண்டாரநாயக்கா தெரிவித்துள்ளார். தாம் மனித உரிமை மீறல் வழக்கு ஒன்றைத் தாக்கல் செய்யப்போவதாகவும் அவர் தெரிவித்துள்ளார்.

'' கடந்த புதன்கிழமை அதிகாலை 2.30 மணிக்கு எனது றொஸ்மிட் பிளேஸ் வீட்டைப்பொலீஸார் சோதனையிட்டனர்.

'' நித்திரையில் இருந்த என்னை எழுப்பி, இரத்தினபுரி எம். பி சுஸந்த புஞ்சிநிலமே எங்கே?'' என்று பொலீஸார் கேட்டனர்.

'' எனக்குத் தெரியாது '' என்று கூறினேன்.

வீடு முழுவதும் தேடினார்கள்.

''தேடுதல் வாரண்ட்'' டுடன் வந்தீர்களா என்று கேட்டேன். இல்லை என்று அவர்கள் கூறினார்கள்.

'' இந்த தேடுதலைக் கண்டித்து மனித உரிமை மீறல் வழக்கு உயர் நீதிமன்றத்தில் தாக்கல் செய்யவிருக்கிறேன்— இப்படி அநுரா கூறினார். (இ-3-150)

அரசியல்வாதிகளின் ஆயுதங்களை களையப் பெரும் தேடுதல் ஆரம்பம்!

ஒப்படைக்கப்படாதநிலையில் இன்னும் 7,000 துப்பாக்கிகள்

கொழும்பு, பெப்ரவரி 15

தெற்கில் அரசியல்வாதிகள் மற்றும் அவர்களின் ஆதரவாளர்களிடம் இருக்கும் ஆயுதங்களைக் களைய பெரும் தேடுதல் ஒன்றைப் பொலீஸார் ஆரம்பித்துள்ளனர்.

ஜே. வி. பி. காலத்தில் அரசியல்வாதிகளுக்கும் அவர்களுடைய ஆதரவாளர்களுக்குமாக சுமார் 8 ஆயிரம் துப்பாக்கிகள் பாதுகாப்புக்காக வழங்கப்பட்டிருந்தன. அவற்றில் ஆயிரம் துப்பாக்கிகளே இதுவரை மீள ஒப்படைக்கப்பட்டுள்ளன என்று தெரிவிக்கப்படுகிறது.

இன்னமும் அவர்களிடம் உள்ள துப்பாக்கிகள் களையப்படா விட்டால் இரத்தினபுரி மாவட்ட எம்.பிக்கு ஏற்பட்ட கதியே ஏனையோருக்கும் ஏற்படலாம் என்று அஞ்சப்படுகிறது.

தற்போது ஜனாதிபதியின் பணிப்பின் பேரில் மீதமுள்ள துப்பாக்கிகளையும் களையும் பணியை பொலீஸ் குழு ஒன்று ஆரம்பித்துள்ளது.

இரத்தினபுரிப் பகுதியில் பொலீஸார் ஆயுதங்களைக் களைய திடீர் தேடுதலை மேற் கொண்டுள்ளனர்.

உள்ளூராட்சித் தேர்தலை அமைதியாக நடத்த ஆயுதங்களைக் களைவது அவசியம் எனக் கருதப்படுகிறது. (இ-3)

தாண்டிக்குளம் ஊடாக போக்குவரத்து ஆரம்பம்

கொழும்பு, பெப். 15

எட்டுத் தினங்களாக ஸ்தம்பித்திருந்த வன்னிப் பகுதிக்கான போக்குவரத்து நேற்று முன்தினம் மீண்டும் ஆரம்பமாகியது.

கடந்த 5 ஆம் திகதி ஆரம்பிக்கப்பட்ட 'எடிபல' இராணுவ நடவடிக்கையை அடுத்து தாண்டிக்குளம் ஊடான போக்குவரத்துகள் யாவும் நிறுத்தப்பட்டிருந்தன.

வவுனியா தாண்டிக்குளம் ஊடாக உணவுப் பொருள்களை ஏற்றிச் செல்வதற்கென 18 லொறிகளை அனுப்பிவைப்பதற்கு நேற்று முன்தினம் இராணுவத்தினர் அனுமதி வழங்கியதாக வவுனியா அரசாங்க அதிபர் (8ஆம் பக்கம் பார்க்க)

ஜே. வி. பி.யின் மனுக்களில் 90 சதவீதம் நிராகரிப்பு!

கொழும்பு, பெப். 15

உள்ளூராட்சிச் சபைகளுக்கான தேர்தலில் 284 சபைகளுக்கு வேட்பு மனுத்தாக்கல் செய்தோம். அவற்றில் 90 சதவீதமான மனுக்கள் தேர்தல் ஆணையாளரால் நிராகரிக்கப்பட்டுவிட்டன.

இப்படிக் கவலை தெரிவித்துள்ளார் ஜே.வி.பி. பொதுச் செயலாளர் டில்வின் சில்வா.

வேட்பாளர்களாக இளைஞர்களை நியமிக்கவேண்டும் (8ஆம் பக்கம் பார்க்க)

குண்டுப் புரளி

கொழும்பு, பெப். 15

வவுனியாவில் இருந்து கொழும்பு நோக்கிச் சென்று கொண்டிருந்த இரவு தபால் ரயிலில் குண்டு வைக்கப்பட்டிருப்பதாகக் கிடைத்த அநாமதேய தகவல் ஒன்றை அடுத்து (8 ஆம் பக்கம் பார்க்க)

முச்சந்தி முரளி

துப்பாக்கி இருந்தாலாவது தேர்தலில் குதிக்கலாம் போல.....!

இன்னும் மூன்று மாதங்களில் வடக்கில் உள்ளூராட்சித் தேர்தல்

அமைச்சர் ஜயரத்ன தெரிவிப்பு

''இன்னும் 3 மாதங்களில் வடக்கில் உள்ளூராட்சிச் சபைகளுக்கான தேர்தல்கள் நடத்தப்படும்.''

இப்படி பொதுமக்கள் ஐக்கிய முன்னணிச் செயலாளரும், அமைச்சருமான டி.எம். ஜயரத்ன தெரிவித்தார்.

உள்ளூராட்சித் தேர்தலுக்கான வேட்புமனுக்களைக் கண்டியில் தேர்தல் ஆணையாளரிடம் கையளித்த பின் செய்தியாளர்களிடம் பேசுகையில் அவர் இதனைத் தெரிவித்தார்.

தெற்கில் திட்டமிட்டபடி தேர்தல்கள் நடக்கும். தேர்தல்களைக் குழப்பச் சிலர் முயல்கிறார்கள். அது கற்பனையாகவே இருக்கும்.

மக்கள் நலன் கருதி தேர்தல் நடத்தியே தீருவோம் என்றும் அவர் கூறினார். (இ-3-5)

புத்தூர் சம்பவம் குறித்து கட்டளைத் தளபதி வருத்தம்

நடவடிக்கைக்கு ஈ. பி. டி. பி. நன்றி

யாழ்ப்பாணம், பெப். 15

கடந்த திங்கட்கிழமை புத்தூரில் நடைபெற்ற சம்பவங்கள் குறித்து, 51 ஆவது படைப்பிரிவின் கட்டளைத் தளபதி மேஜர் ஜெனரல் பலேகல்ல, பாதிக்கப்பட்ட மக்களிடம் நேற்று நேரில் தமது மனவருத்தத்தைத் தெரிவித்தார். இனிமேல் இத்தகைய சம்பவம் நடைபெறாது எனவும் அவர் உறுதியளித்தார்.

சம்பவம் நடைபெற்ற இடத்தைச் சேர்ந்த மக்களுக்குக் கட்டளைத் தளபதி நேற்றுக் கூட்டம் ஒன்றை நடத்தினார்.

இனிமேல் இது போன்ற சம்பவங்கள் நடக்க அனுமதிக்கக் கூடாது எனவும் — இச்சம்பவத்தில் ஈடுபட்டவர்களைக் கண்டு பிடித்து (8 ஆம் பக்கம் பார்க்க)

விமானம் மற்றும் கப்பலில் செல்ல விண்ணப்பித்தவர்களில் பலர் பயணம் செய்ய தவறுகின்றனராம்

யாழ்ப்பாணம், பெப். 15

யாழ். மாவட்டத்தில் இருந்து வெளி மாவட்டங்களுக்குச் செல்வதற்கு கூடுதலான விமான, கப்பல் வசதி செய்யப்பட்டுள்ள போதும், போதிய அளவு பயணிகள் பயணம் செய்ய முன் வருவதில்லை என்று கவலை தெரிவிக்கப்பட்டுள்ளது.

கப்பல் சேவை நடைபெறும் தினத்தில் பயணம் செய்பவர்களின் பட்டியல் இலக்கங்கள் தொடர்புச் சாதனங்கள் மூலம் அறிவிக்கப்பட்ட (8 ஆம் பக்கம் பார்க்க)

Digitized by Noolaham Foundation.
noolaham.org | aavanaham.org

வீடு, காணி விற்பனைக்கு

பருத்தித்துறை, தும்பளை வீதியில் நாலாம் குறுக்குத் தெருச் சந்தியில் அமைந்துள்ள வீடும், நிலமும் (3 பரப்பு 16 குளி) விற்பனைக்குண்டு.

தொடர்பு:

சி. அழகையா
தும்பளை வீதி,
பருத்தித்துறை. (45312)

பழைய மாணவர் சங்கம்
யாழ். இந்துக்கல்லூரி, யாழ்ப்பாணம்
வருடாந்தப் பொதுக்கூட்டம்

ஏற்கனவே பத்திரிகை விளம்பர மூலம் அறிவித்தவாறு, யாழ். இந்துக் கல்லூரி பழைய மாணவர் சங்கத்தின் வருடாந்தப் பொதுக்கூட்டம் இன்று **15-2-1997**ஆம் திகதி காலை 11-00 மணிக்கு குமாரசாமி மண்டபத்தில் நடைபெறவுள்ளது. அங்கத்தவர்களுக்கு தனிப்பட்ட ரீதியில் அழைப்பிதழ்கள் அனுப்பப்பட்டுள்ளன. எனினும் அழைப்பிதழ்கள் கிடைக்காத அங்கத்தவர்களும் தயவுசெய்து தவறாது கலந்து கொள்ளுமாறு அன்புடன் கேட்டுக் கொள்கின்றோம்.

செயலாளர்,
யாழ்ப்பாணம் இந்துக்கல்லூரி,
பழைய மாணவர் சங்கம்.

[சி-136]

நீர் இறைக்கும் இயந்திர உதிரிப்பாகங்கள் விற்பனைக்கு

மேற்படி சமாசத்தில் றொபின், என்பீல்ட், வில்லியஸ் ரக நீரிறைக்கும் இயந்திரங்களுக்கான உதிரிப்பாகங்கள் மொத்தமாகவும் சில்லறையாகவும் விற்பனைக்குண்டு.

சிலிண்டர் ஹெட்	கவனர் வில்
கொண்டென்ஸர்	காபறேற்றர்
கொனெக்ரிங்றொட்	கிறாங் சாவ்ற்
கொன்ரக் பொயின்ற்	ஒயில் சீல்
பியறிங்ஸ் வகை	றிங் செற்
பிஸ்ரன் வகை	ஸ்பாக் புளொக்

மற்றும் பல்வேறு வகையான உதிரிப்பாகங்களும் பெற்றுக் கொள்ளலாம்.

பொதுமுகாமையாளர்,
யாழ். மாவட்ட வி. உ. ச. நு. கூ. ச. சமாசம்,
இல. 111, பிரதான வீதி,
யாழ்ப்பாணம்.

(சி/135)

கப்பல், விமான பயணிகளுக்கு

யாழ்ப்பாணம், பெப். 15

காங்கேசன்துறையில் இருந்து திருகோணமலைக்கு மாத இறுதிவரை பயணிகள் கப்பல் சேவை நடைபெற விருப்பதாக அறிவிக்கப்பட்டுள்ளது.

சிவில் நிர்வாக அலுவலகத்தின் பட்டியல் இலக்கம் 406 முதல் 524 வரை உள்ளவர்கள் நாளை காலை 7மணிக்கு மத்திய கல்லூரியில் சமுகமளிக்குமாறு கேட்கப்பட்டுள்ளது.

விமானப் பயணிகள் பட்டியல் இலக்கம் 214 க்கு உட்பட்டவர்களை சிவில் அலுவலகத்தில் பதியுமாறு கேட்கப்பட்டுள்ளது.

(இ-3)

தொழில்நுட்ப பயிற்சி நெறிக்கு விண்ணப்பிக்குக

யாழ்ப்பாணம், பெப். 15

யாழ்ப்பாணம், உயர் தொழில்நுட்பக் கல்வி நிறுவகத்தில் 1997 ஆம் ஆண்டு கல்வி ஆண்டுக்கு அனுமதி பெறுவதற்கு விண்ணப்பிக்காதவர்களுக்குச் சந்தர்ப்பம் வழங்கப்படுவதாக அறிவிக்கப்படுகிறது.

1995 ஆம் ஆண்டுக்கு முன்னர் நடைபெற்ற ஜி. சீ. ஈ. உயர்தர பரீட்சையில் நான்கு பாடங்களில் சித்திபெற்றவர்கள் உடனடியாகத் தமது விண்ணப்பங்களை அனுப்பலாம் என்று ஒருங்கிணைப்பாளர் உதயனுக்குத் தெரிவித்தார்.

ஆங்கில தேசிய டிப்ளோமா, கணக்கியல் உயர் தேசிய டிப்ளோமா, வர்த்தக உயர் தேசிய டிப்ளோமா, வர்த்தக நிதியிலான தேசிய டிப்ளோமா, வர்த்தக தேசிய டிப்ளோமா ஆகிய பயிற்சி நெறிகளுக்கு விண்ணப்பிக்கத் தவறியவர்களுக்கே அதற்கானசந்தர்ப்பம் இப்போது வழங்கப்படுவதாகவும் தெரிவிக்கப்பட்டது. விண்ணப்பங்கள் காலதாமதம் இன்றி உடனடியாக அனுப்பப்பட வேண்டும்.

(அ)

கரவெட்டி
யார்க்கரு வரசித்தி விநாயகர் தேவஸ்தானம்
ஏகதின இலட்சார்ச்சனை

காலம்: 16-02-1997 ஞாயிற்றுக்கிழமை
நேரம்: காலை 7.00 மணி முதல் மாலை 5.00 மணி வரை.

அனைவரும் வந்து சங்கற்பம் செய்து இலட்சார்ச்சனையில் கலந்து ஐங்கரன் அருள் பெறுவீர்களாக.

ஷ தேவஸ்தான குரு
சிவப்பிரம்மஸ்ரீ ராம் - கெங்காதரக் குருக்கள்
சாரதாபீடம் - தலைமையில் நடைபெறும்.

ஸர்வே ஜனா சுகினோ பவந்து
சுபம்!

தேவஸ்தான குருவும்,
தேவஸ்தான திருப்பணிச்சபையும்.

(45306)

மரண அறிவித்தல்கள்

திருமதி மீனாட்சி குருநாதர்

நல்லூர் சங்கிலி தோப்பு அரசவீதியைச் சேர்ந்த திருமதி மீனாட்சி குருநாதர் 13-02-97 இல் காலமானார்.

இவர் குருநாதரின் அன்பு மனைவியும், வேலாயுதபிள்ளை, நாகபூஷணி (பொறுப்பாளர், பாலர் பகல், விடுதி நீர்வேலி), லோகேஸ்வரி, இரத்தினசபாபதி (மில் உரிமையாளர்), உமாதேவி (தட்டெழுத்தாளர், இ. போ. ச) ஆகியோரின் அன்புத் தாயாரும், தனலட்சுமி, சுந்தரலிங்கம் (ஓய்வுதியர், செங்குந்த இந்துக் கல்லூரி), சண்முகரெத்தினம், ரவீந்திரன் (முகாமையாளர், நல்லூர் ப. நோ. கூ. சங்கம்), திலகேஸ்வரி ஆகியோரின் அன்பு மாமியாரும், காலஞ்சென்ற நல்லநாதன் மற்றும் நல்லைநாயகி (மணி) (கொழும்பு) ஆகியோரின் அன்புச் சகோதரியும், சண்முகலிங்கம் (ஓய்வுதியர், செங்குந்த இந்துக் கல்லூரி, கொழும்பு), சிதம்பரம் (கனடா) ஆகியோரின் மைத்துனியும் ஆவார்.

அன்னாரது இறுதிக் கிரியைகள் இன்று (15-02-97) சனிக்கிழமை காலை 10 மணியளவில் புதிய செங்குந்தா வீதி இல்லத்தில் நடைபெறும்.

தகவல்:
கு. இரத்தினசபாபதி (ரவி)
(மகன்)
(உரிமையாளர், ஈஸ்வரன் மில்)

புதிய செங்குந்தா வீதி,
திருநெல்வேலி கிழக்கு,
யாழ்ப்பாணம். (45309)

வைத்தி ஜேக்கப் (யக்கோப்பிள்ளை)

சுன்னாகம் புனித அந்தோனியார் ஆலயத்தைச் சேர்ந்த வைத்தி ஜேக்கப் (யக்கோப்பிள்ளை) 14-2-97 இல் காலமானார்.

இவர் றீற்றம்மாவின் அன்புக் கணவரும், காலஞ்சென்ற பெர்னபேத் மற்றும் சூரியகுமாரி, றபேக்கா ரத்தினகுமாரி, வசந்தகுமாரி, சாந்தகுமாரி, அன்ரனி பிரான்சிஸ்ராசகுமார், காலஞ்சென்ற யூட் ஆனந்தகுமார் ஆகியோரின் அன்புக் தந்தையும், வரப்பிரகாசம் (ஓய்வுபெற்ற S. D. W. மட்டக்களப்பு), ஹென்றிக்கப்பல் (சுன்னாகம் ப. நோ. கூ. சங்கம்), பீற்றர், யோகமலர் (ஆசிரியர், மல்லாகம்) ஆகியோரின் அன்பு மாமனாரும், படோ, விஜி, சுதா, ராஜன், புஸ்பா, பிரபா, ஹேமா, றொனி, யேபிற்றா, கலிஸ்டா, டயானா-கியூபேட், பிறிட்டோ, பிரியா ஆகியோரின் அன்புப் பேரனும், ஆன்சலோ, டன்சன் ஆகியோரின் அன்புப் பூட்டனுமாவார்.

அன்னாரின் பூதவுடல் இன்று (15-2-97) சனிக்கிழமை காலை 11.00 மணிக்கு சாவகச்சேரி புனித லிகோரியார் சேமக்காலையில் நல்லடக்கம் செய்யப்படும். இவ்வறிவித்தலை உற்றார், உறவினர், நண்பர்கள் அனைவரும் ஏற்றுக்கொள்ளவும்.

தகவல்:
அ. பி. ராசகுமார்
(மகன்)

கச்சாய் றோட்,
சாவகச்சேரி. (45310)

கந்தையா கதிரவேலு

நீர்வேலியைப் பிறப்பிடமாகவும் திருநெல்வேலியை வதிவிடமாகவும் கொண்ட கந்தையா-கதிரவேலு 13-2-97இல் வவுனியாவில் காலமானார்.

இவர் இராசம்மாவின் அன்புக் கணவரும், காலஞ்சென்ற சறோஜினிதேவி, சற்குணதேவி, சுசீலாதேவி விமலாதேவி, காலஞ் சென்ற நாகதாஸ் மற்றும் தேவதாஸ்(கனடா) ஆகியோரின் அன்புத் தந்தையும், பத்மநாதன். கணபதிப்பிள்ளை, தம்பித்துரை, இரத்தினலிங்கம், கமலாதேவி (கனடா) ஆகியோரின் மாமனாரும் ஆவார்.

அன்னாரின் இறுதிக்கிரியைகள் 14-2-97இல் வவுனியாவில் நடைபெற்றன,

இவ்வறிவித்தலை உற்றார், உறவினர்கள், நண்பர்கள்ஏற்றுக்கொள்ளும்படி கேட்டுக்கொள்கின்றோம்.

தகவல்:
செ. இரத்தினலிங்கம் (மருமகன்)
கோபிகரன்- (பேரன்)

விசாசப்பதிவாளர் ஒழுங்கை,
திருநெல்வேலி கிழக்கு,
யாழ்ப்பாணம். (45307)

ஞாபகார்த்த அஞ்சலி

1ஆம் ஆண்டு

தம்பாலையைப் பிறப்பிடமாகக் கொண்ட
அமரர்
கணபதி சதாசிவம்
(சாஸ்திரியார்)

மலர்வு: 23-08-1923
உதிர்வு: 28-02-1996

11ஆம் ஆண்டு

திருமதி
நடேசலிங்கம அருந்தவம்

மலர்வு: 10 04 1958
உதிர்வு: 30-12-1985

திதி: 16-02-1997

அன்பாய் அரவணைத்து எமை ஆதரித்து வளர்த்த தெய்வங்களின் ஆத்மா சாந்தியடைய ஆண்டவனைப் பிரார்த்திக்கின்றோம்.

16-02-1997 ஞாயிற்றுக்கிழமை எமது இல்லத்தில் நடைபெறும் ஞாபகார்த்த அஞ்சலி நிழ்விலும், மதிய போசனத்திலும் கலந்து சிறப்பிக்குமாறு உற்றார் உறவினர் அனைவரையும் அன்புடன் அழைக்கின்றோம்.

மக்கள், மருமக்கள், பேரப்பிள்ளைகள், சகோதரர்.

தகவல்: ந. தங்கவேல் (மகன்), ந. ரஞ்சிதமலர் (மகள்), ந. மங்களம் (மகள்)
பூநாறி மரத்தடி,
கொக்குவில் மேற்கு,
கொக்குவில். (சி/138)

Digitized by Noolaham Foundation.
noolaham.org | aavanaham.org

தமிழர் பொதுநூலகம்

காஷ்மீர் விவகாரம் குறித்து இனி பாகிஸ்தானுடன் பேச்சு இல்லை!

ஜம்முவில் தேவகௌடா அறிவிப்பு

ஸ்ரீநகர், பெப். 15

இந்தியா பாகிஸ்தானுடன் பேச்சு நடத்த விரும்புகிறது. அது இருதரப்பு உறவுகள் மற்றும் வர்த்தக, கலாசார விவகாரங்களைப் பற்றியதாகவே இருக்கும்; காஷ்மீர் பிரச்சினைபற்றி இனி பேச்சு வார்த்தைகள்இடம்பெறாது. காஷ்மீர் விவகாரம் மூடப்பட்டு விட்டதொன்றாகும்.

— இவ்வாறு தெரிவித்திருக்கிறார் இந்தியப் பிரதமர் தேவகௌடா.

தனது காஷ்மீர் விஜயத்தின் போது ஜம்முவில் நடந்த பொதுக் கூட்டத்தில் பேசுகையில் அவர் இதனை அறிவித்தார்.

காஷ்மீர்மக்களுக்கானபுனர் வாழ்வு,புனரமைப்புத் திட்டங்கள் பலவற்றை பிரதமர் தேவகௌடா அங்கு வைத்து வெளியிட்டார்.

முக்கிய நகரங்களான ஸ்ரீநகருக்கும், ஜம்முவுக்கும் இடையே ரயில் பாதை அமைக்கப்படும் என்றும் அவர் அறிவித்தார். சேதமடைந்த வீடுகளும், பாலங்களும் புனரமைக்கப் படும் என்றும் அவர் கூறினார்.

(ஐ-10)

செய்தி சேகரிக்க தடை நீக்கம்

கம்யூனிசக் கியூபா நாட்டில் செய்தி நிறுவனங்களை ஆரம்பிக்க பத்து அமெரிக்க செய்தி நிறுவனங்களுக்கு அமெரிக்க அரசு அனுமதி வழங்கியுள்ளது.

28 ஆண்டுகளாக கியூபா மீது அமெரிக்கா விதித்திருந்த செய்தி சேகரிப்புத் தடை இத்துடன் விலக்கப் படுகிறது. (ஐ-10)

மியான்மரில் கடும் சண்டை!

ரங்கூன் பெப்ரவரி 15

மியான்மரில் (பர்மாவில்) தாய்லாந்து எல்லை அருகே உள்ள ஷக்கந்தூத் என்ற நகரில் மியான்மர் இராணுவத்தினருக்கும்— கரண்தேசிய யூனியன் கிளர்ச்சிக் காரர்களுக்கும் இடையே கடுஞ் சமர் மூண்டிருக்கிறது.

சண்டையில் இருந்து தப்பிக்க பல்லாயிரக் கணக்கான கரண் அகதிகள் தாய்லாந்தை நோக்கி இடம் பெயர்ந்து கொண்டிருப்பதால் பெரும் அகதிகள் நெருக்கடி ஏற்பட்டிருக்கிறது.

கரண் கிளர்ச்சிக்காரர்களின் முக்கிய நகரமான ஷக்கந்தூத்தை பாதுகாக்க முதலில் கடுமையாகப் போராடினர் என்றும்—

ஆனால் மியான்மர் அரசுப் படைகள்தொடர்ந்துஇரு மணிநேரம் நடத்தியகடுமையான குண்டு வீச்சை அடுத்து அவர்கள் தங்கள் நகரை விட்டுப் பின் வாங்கினர் என்றும் அறிவிக்கப்படுகிறது.

சண்டையில் இருந்து உயிர் தப்புவதற்காக இரண்டாயிரத்துக்கும் மேற்பட்ட கரண் அகதிகள் எல்லை தாண்டி தாய்லாந்துக்குள் சென்றுள்ளனர்.

ஏற்கனவே 80 ஆயிரம் கரண் அகதிகள் தாய்லாந்தில் முகாம்களில் தங்கியுள்ளனர்.

ஷக்கந்தூத் நகரை அரச இராணுவம் நெருங்கிக் கொண்டிருப்பதால் மேலும் பல்லாயிரக்கணக்கான மக்கள் நகரை விட்டுத் தப்பியோட ஆயத்தமாகி வருகின்றனர்.

இதனால் பெரும் அகதிகள் நெருக்கடி ஏற்பட்டிருப்பதாக அறிவிக்கப்படுகிறது.

கடந்த 50 ஆண்டுகளாக கரண் தேசிய யூனியன் கிளர்ச்சியாளர்கள் மியான்மரில் சுயாட்சி கோரி நடத்திவரும் போராட்டம் உலகிலேயே நீண்டகாலப் போராட்டமாகக் கருதப்படுகிறது. (ஐ)

இரண்டாயிரமாம் ஆண்டில் அமெரிக்க வல்லரசு உலகத்துக்கு வழங்கும்கொடை 'சுப்பர் மிசைல்'

அதி நவீன தன்னியக்க ஏவுகணை

மனித உரிமைகள் பற்றியும், யுத்தங்கள் நிறுத்தப்படுவது பற்றியும் அமெரிக்கா வாய்கிழியப் பேசுவதெல்லாம் வெளிப் பூச்சுக்குத்தான்.

உலகில் தனது பிடியை இறுக்கிக் கொள்வது தான் அமெரிக்காவின் அகண்ட கனவு.

இரண்டாயிரம் ஆண்டில் அமெரிக்கா உலகுக்கு வழங்கப்போகும் 'கொடைகளில்' ஒன்று 'சூப்பர் மிசைல்'- தன்னியக்க ஏவுகணை.

எதிரியின் பிரதேசத்துக்குள் விமானம் சென்றால் ராடர்களில் தெரிந்துவிடும். ராடர்களின் கண்களுக்குத் தெரியாத விமானங்களும் இருக்கின்றன.

1991 வளைகுடா யுத்தத்தில் ராடர்களின் கண்களுக்குத் தெரியாத 'ஸ்ரீல்த்' என்னும் விமானங்கள் ஈராக்குக்குள் ஊடுருவின. அந்த விமானங்களில் இருந்து லேசர் கதிர்கள் மூலம் வழி நடத்தப்படும் ஏவுகணைகள் இலக்குகள் நோக்கி அனுப்பப்பட்டன.

நிலத்துக்குக் கீழ் இருந்த இலக்குகள் கூட அந்தி ஏவுகணைகளால் அழிக்கப்பட்டன. எனினும் லேசர் மூலம் வழி நடத்தப்படும் ஏவுகணையைச் செலுத்த வேண்டுமானால் குறிப்பிட்ட இலக்கு இருக்கும் பகுதிக்குள் விமானமும், விமானியும் சென்றாக வேண்டும்.

ஆனால் அமெரிக்கா தற்போது கண்டு பிடித்துள்ள 'சூப்பர் மிசைல்,' எனப்படும் ஏவுகணை மிக முன்னேற்றமானது.

ஏவுகணையைச் செலுத்தும் விமானம் குறிப்பிட்ட இலக்கு அமைந்துள்ள பகுதிக்குச் செல்லவே தேவையில்லை.

எதிரியின் பிரதேசத்துக்குள் நுழையாமல் எட்ட நின்றே விமானத்தில் இருந்தோ, கப்பலில் இருந்தோ ஏவி விடலாம்.

பார்வைக்கு குட்டி விமானம் போல தெரியும். இறக்கைகளும் இருக்கும், இதன் நீளம் 14 அடி: அகலம் 8 அடி. இதன் உண்மையான பெயர்: 'ஸ்ரான்ட்ஓஃப் லான்ட் அற்றாக் மிசைல் - எக்ஸ்பாண்டெட் றெஸ்போன்ஸ்.' (விரிவாக்கப்பட்ட பணிக்குரிய தனித்தியங்கும் தரைத்தாக்கு ஏவுகணை) சுருக்கமாக 'ஸ்லாமெர்' என்று பெயர். நூறு மைல்கள் தூரம்வரை தானாகச் சென்று தாக்கும்.

இந்த ஏவுகணையின் முகப்பில் புற ஊதாக்கதிர்வீச்சுக் கமரா பொருத்தப்பட்டிருக்கும். தான் செல்லும் பாதையில் உள்ள கட்டடங்கள், தரையமைப்பு போன்றவற்றை கமரா படம் பிடித்துக் கொண்டிருக்கும். அக்கட்சிகள் ஏவுகணையை ஏவிய விமானத்தில், அல்லது கப்பலில் உள்ள கம்பியூட்டர் திரையில் தெரிந்து கொண்டிருக்கும். சரியான இலக்கு வந்ததும் கம்பியூட்டர் திரைக்கு முன் உள்ள விமானி கம்பியூட்டர் மூலமாக உத்தரவு பிறப்பிப்பார். உடனடியாக ஏவுகணை இலக்கில் மோதும்.

ஏவுகணைக்கு பிறப்பிக்கப்படும் உத்தரவுகள் 'சற்றலைற் நெற்வேர்க்' தொழில் நுட்பம் மூலமே மேற்கொள்ளப்படுகின்றன.

'ஸ்லாமெர்' ஏவுகணைகளை அமெரிக்காவில் உள்ள மக்டொனெல் கம்பனி தயாரிக்கிறது. கடந்த ஆண்டு டிசம்பர் மாதம் 'ஸ்லாமெர்' ஏவுகணைகள் சிலவற்றை அமெரிக்கக் கடற்படை பரிசீலித் துப்பார்த்துள்ளது.

இந்த வருடம் ஏப்ரல் மாதத்தில் மேலும் புதிய 'ஸ்லாமெர்' ஏவுகணைகள் தயாரிக்கப்பட உள்ளன.

''பல போர் விமானங்களைக் கொண்டு ஒரு இலக்கைத் தாக்குவது பழைய முறை. ஒரு போர் விமானத்தைக் கொண்டு பல இலக்குகளைத் தாக்குவது புதியமுறை. அதுதான் இப்போது எங்கள் சிந்தனை!'' அமெரிக்க இராணுவ ஜெனரல் றொனால்ட்.

ஆனாலும் என்னதான் கில்லாடித்தனமான தயாரிப்பு என்றாலும் ஒரு பலவீனமும் இதில் இருக்கிறது.

எந்த இலக்கைத் தாக்க வேண்டுமோ அந்த இலக்கின் புகைப்படம் முன்கூட்டியே எடுக்கப்பட்டிருக்க வேண்டும். அந்தப் புகைப்படத்தை வைத்துத்தான் ஏவுகணை செல்லும் பாதையை 'புரோக்கிராம்' பண்ணி அனுப்ப முடியும்.

உதாரணமாக காட்டுக்குள் உள்ள ஒரு இலக்கைத் தாக்க வேண்டுமானால் அந்த இலக்கின் புகைப்படம் தேவை. காட்டுக்குள் உளவு விமானத்தை அனுப்பி புகைப்படம் எடுப்பதுகூட சாத்தியம் இல்லை.

எனவே நகர்ப்புற யுத்தத்தில்தான் 'ஸ்லாமெர்' ஏவுகணைகள் பயன்படும்.

சர்வதேச ரீதியில் யுத்த அரங்கில் பாவிப்பதற்கு கண்டு பிடிக்கப்பட்டுள்ள புதிய ஆயுதங்கள். மற்றும் விமானங்கள் நாடுகளுக்கிடையிலான போர்களுக்குத்தான் உபயோகமானவை. அதாவது பெரும் படையையும், பகிரங்கமான இலக்குகளையும், கேந்திர நிலையங்களையும் கொண்டுள்ள நாடுகளைத் தாக்குவது சுலபம்.

உள்நாட்டு யுத்தத்தில் கெரில்லா முறையில் இரகசியமான மறைவிடங்களை கொண்டுள்ள இயக்கங்களை வெற்றி கொள்ள நவீன தொழில் நுட்பம் பெரியளவில் கைகொடுக்காது.

இராணுவத் தொழில் நுட்பத்தில் முன்னேறிய பிரிட்டன், ஐரிஸ் கெரில்லாக்களைக் கட்டுப்படுத்த முடியாமல் திணறுவது சரியான உதாரணம். அதே பிரிட்டன் பிறிதொரு நாட்டுடன் போரிட்டால் வெற்றி பெற்றுவிடும்.

எனினும் — அமெரிக்கா போன்ற வல்லரசுகள் தமது புதிய கண்டுபிடிப்புக்களை வளர்ந்துவரும் நாடுகளிடம் கொடுத்து அந்த நாடுகளைத் தமது பரிசோதனைக் களமாக்கும். எனவே உள்நாட்டு யுத்தங்கள் வல்லரசுகளுக்கு வேடிக்கைதான். பிள்ளையையும் கிள்ளிவிட்டு தொட்டிலையும் ஆட்டுவிப்பதும் அதனால்தான்! ★

பாப்பரசர் லெபனான்விஜயம்

எதிர்வரும் மே மாதம் 10 ஆம் திகதி பாப்பரசர் இரண்டாவது அருளப்பர் சின்னப்பர் லெபனானுக்கு விஜயம் செய்யவுள்ளார்.

ஒன்று அல்லது இரண்டு நாள்களுக்கு மட்டுமே அமையும் அவரது லெபனான் விஜயத்தின் போது சமய நிகழ்ச்சிகளில் மட்டுமே அவர் கலந்து கொள்ளுவார்,

யாழ்.மீனவருக்கு மீன்பிடி வலைகள் விரைவில் வழங்க நடவடிக்கை

வடமராட்சி,பெப். 15

யாழ். மாவட்ட கடற்றொழிலாளர்களுக்கு 20 இலட்சம் ரூபா பெறுமதியான மீன்பிடி வலை உபகரணங்கள் கடற்றொழில் திணைக்களத்தினால் விரைவில் வழங்கப்படவுள்ளன.

யாழ். மாவட்ட கடற்றொழில் விரிவாக்க உத்தியோகத்தர் திரு. எஸ். கு. ஜோசப் கடற்றொழில் நீரியல் அமைச்சர் இந்திகா குணவர்த்தனாவை கொழும்பில் வைத்து சந்தித்து யாழ். கடற்றொழிலாளர்கள் நிலைவரம் பற்றி எடுத்துரைத்தார். அப்போதே மானிய அடிப்படையில் 20 இலட்சம் ரூபா பெறுமதியான கடற்றொழிலுக்கான வலை உபகரணங்களை வழங்க அமைச்சரால் அனுமதி வழங்கப்பட்டது.

மானிய அடிப்படையில் கடற்றொழிலுக்கான வலை உபகரணங்களைப் பெறுவதற்கு கடந்த வருடம் விண்ணப்பித்த கடற்றொழிலாளர்களில் 500 பேருக்கு தலா 4 ஆயிரம் ரூபா பெறுமதியான வலை உபகரணங்கள் வழங்கப்படும்.

மீன்பிடி வலை உபகரணங்களை மானிய அடிப்படையில் பெறுவதற்குத் தெரிவானவர்கள் தத்தமது பகுதி கடற்றொழில் பரிசோதகர்களைச் சந்திக்குமாறு யாழ். மாவட்ட கடற்றொழில் விரிவாக்க உத்தியோகத்தர் கேட்டுள்ளார்.

மேலும் இவ்வாண்டு மானிய அடிப்படையில் மீன்பிடிவலை உபகரணங்களைப் பெறவிரும்பும் கடற்றொழிலாளர்கள் உடனடியாகத் தத்தமது கடற்றொழில் பரிசோதகர்களைச் சந்தித்து அவற்றிற்குரிய விண்ணப்பங்களைச் சமர்ப்பிக்குமாறு கேட்கப்பட்டுள்ளனர்.

தொலைக்கல்வி ஆசிரியருக்கு

தொலைக்கல்வி ஆசிரியர்களுக்கான இறுதிப் பரீட்சை இம்மாதம் 22 ஆம் 23 ஆம் திகதிகளிலும் —

அடுத்தமாதம் முதலாம், 22 ஆம் திகதிகளிலும் நடைபெறும் என அறிவிக்கப்பட்டிருக்கிறது. பரீட்சார்த்திகள் தங்கள் அனுமதி அட்டைகளை தமக்குரிய நிலையத்திலிருந்து பெற்றுக் கொள்ளுமாறு தெரிவிக்கப்பட்டது.

Digitized by Noolaham Foundation
noolaham.org | aavanaham.org

"சீநோர்" நிறுவனத்தை இயங்க வைக்க முயற்சி

வடமராட்சி, பெப். 15

தற்போது இயங்காதிருக்கும் ''சீநோர்'' நிறுவனத்தை மீண்டும் இயங்க வைக்க முயற்சி எடுக்கப்பட்டுள்ளது.

இதுதொடர்பாக உயர் மட்டக் குழு ஒன்று யாழ்ப் பாணம் வந்து நிலைமைகளை ஆராய்ந்து சென்றுள்ளது.

குருநகரில் உள்ள ''சீநோர்'' வலைத் தொழிற் சாலையை முதலில் இயங்க வைத்தால் யாழ். மாவட்டத்தில் மீன்பிடி வலை உபகரணங்களுக்கு உள்ள தட்டுப் பாட்டை ஓரளவு நீக்க முடியுமென கடற்றொழில் நீரியல் அமைச்சர் திரு. இந்திகா குணவர்த்தனாவிடம் யாழ். மாவட்ட கடற்றொழில் விரிவாக்க உத்தியோகத்தர் திரு. எஸ்.ஏ. ஜோசேப் கோரிக்கை விடுத்திருந்தார்.

அதனையடுத்தே ''சீநோர்'' தொழிற்சாலையை மீண்டும் இயங்கவைப்பதற்குரிய சாத்தியக் கூற்று அறிக்கையை சமர்ப்பிக்குமாறு இருவர் கொண்ட குழுவை அமைச்சர் பணித்திருந்தார்,

அதனைத் தொடர்ந்து இருவர் கொண்ட குழுவினர் கடந்த புதன்கிழமை யாழ்ப் பாணம் வந்து நிலைமைகளை ஆராய்ந்து சென்றனர்.

(ஐ-173)

கூட்டுறவு தையல் அகம்

யாழ்ப்பாணம், பெப். 15

யாழ். ப.நோ.கூ. சங்கம் ''கூட்டுறவுத் தையலகம்'' ஒன்றை ஆரம்பித்திருக்கிறது. யாழ். சிறாம்பியடி வீதியில் கடந்த திங்களன்று அந்தத் ''தையல் அகம்'' ஆரம்பித்து வைக்கப்பட்டது. (ஐ-4)

பொதுசன நூலகம்
யாழ்ப்பாணம்
நல்லூர் ஆனைநூலகம்.

தேவை

தமிழ், ஆங்கிலம் தட்டெழுத்து வேலையில் (Type writting) அனுபவமுள்ளவர்கள்தேவை. அலுவலகநாள்களில் காலை 9 மணி முதல் 12 மணிவரை தராதரப் பத்திரங்களுடன் சமுகமளிக்கவும்.

முகாமையாளர் (ஆளணி)
உதயன் பணிமனை,
292/2, நாவலர் வீதி,
யாழ்ப்பாணம்.

பேராதனை, யாழ். பல்கலைக்கழக
வெளிவாரிப் பட்டப்படிப்புகள்
கல்வியாண்டு 1997/98

மேற்படி பல்கலைக்கழகங்களின் பட்டப் பாடநெறிகளான
கலைமாணி G. A. Q., B. A.
வணிகமாணி B. Com.
விஞ்ஞானமாணி G. S. Q., B. Sc.

விவரங்களையும், விண்ணப்பப்படிவங்களையும் 15-2-97இல் இருந்து அலுவலகத்தில் பெற்றுக் கொள்ளலாம்.

விவரங்களுக்கு: உதவிப் பதிவாளர்,
பட்டப்படிப்புகள் கல்லூரி,
73, பருத்தித்துறை வீதி, ஆனைப்பந்தி, யாழ்ப்பாணம்.
(45303)

சுன்னாகம்
பனை தென்னை வள
அபிவிருத்திக் கூட்டுறவுச் சங்கம்
(வரைவுள்ளது)

பதவி வெற்றிடம்

கணக்காளர் பதவி 104/10

தகைமைகள்:-

(அ) கூட்டுறவு ஊழியர் 11ஆவது சம்பளத்திட்டத்தில் கணக்குப் புத்தகங்கள் பேணுதல் அல்லது கணக்கு வைத்தல், கணக்காய்வாளர் வேலையில் (3) மூன்று வருடத்திற்கு குறையாத அனுபவம் அல்லது 12ஆவது சம்பளத் திட்டத்தில் கணக்குப் புத்தகம் பேணுதல், கணக்கு ஆய்வாளர் வேலையில் (ஆறு) 6 வருட அனுபவம்.

அல்லது

(ஆ) ஐக்கிய இராச்சியத்தில் கணக்குப் புத்தகங்கள் பேணுதல், பரீட்சை இறுதித் தேர்வு சித்தி அடைந்து ஒரு வியாபார நிறுவனம்/ கைத்தொழில் நிறுவனத்தில் கணக்குப் புத்தகங்கள் பேணுதல்/ கணக்காய்வாளர் சேவையில் மேற்பார்வை மட்டத்திலான (2) இரண்டு வருடத்திற்கு குறையாத அனுபவம் அல்லது ஐக்கிய இராச்சியத்தில் கணக்குப் புத்தகங்கள் பேணுதல், இடைநிலைத் தேர்வில் சித்தியுடன் ஓர் வியாபார நிறுவனம் / கைத்தொழில் நிறுவனத்தில் கணக்குப் புத்தகங்கள் பேணுதல், கணக்காய்வாளர் வேலையில் மேற்பார்வை மட்டத்தில் நான்கு (4) ஆண்டுகளுக்கு குறையாத அனுபவம்.

அல்லது

(இ) கூட்டுறவு ஊழியர் (உயர்தரம்) சான்றிதழ் அல்லது க. பொ. த. (உயர்தரம்) சான்றிதழ் பரீட்சையில் கணக்கியல் பாடம் உட்பட மூன்று (3) பாடங்களில் சித்தியுடன் ஒரு வியாபார நிறுவனம் அல்லது கைத்தொழில் நிறுவனத்தில் கணக்குப் புத்தகங்கள் பேணுதல் கணக்காய்வாளர் வேலையில் மேற்பார்வை மட்டத்தில் நான்கு (4) ஆண்டுகளுக்கு குறையாத அனுபவம்.

சம்பளத் திட்டம்:-

1,305 — 2,005
40இன் — 50இன் 10

இத்துடன் அங்கீகரிக்கப்பட்ட சகல படிகளும் வழங்கப்படும்.

வயதெல்லை:-

25 — 45 வரை கூட்டுறவுச் சங்க பணியாளர்களுக்கு வயதெல்லை கணிக்கப்பட மாட்டாது. சங்கப் பணியாளர்கள் விண்ணப்பங்களை தங்கள் சங்க நிர்வாகத்தினூடாக அனுப்பப்படல் வேண்டும்.

பிணைகள்:-

கூட்டுறவு வேலையாளர் ஆணைக்குழு பிரமாணத்திற்கமைய செலுத்தப்படல் வேண்டும்.

பூர்த்தி செய்யப்பட்ட விண்ணப்பங்கள் யாவும் **06 03 1997** ஆம் திகதி அன்றோ, அல்லது அதற்கு முன்பாகக் கிடைக்கக் கூடியவாறு பொது முகாமையாளர், சுன்னாகம் பனை தென்னை வள அபிவிருத்திக் கூட்டுறவுச் சங்கம், புகையிரத நிலைய வீதி, சுன்னாகம் என்ற முகவரிக்கு அனுப்பி வைக்கப்படல் வேண்டும்.

— பொது முகாமையாளர்.

(சி-127)

5 ஆயிரம் ரூபா கொடுப்பனவு சகலருக்கும் வழங்கப்படவில்லை

செயலக கூட்டத்தில் கேள்வி

யாழ்ப்பாணம், பெப். 15

குடாநாட்டில் மீளக்குடிய மர்ந்தவர்களில் சிறு தொகையினருக்கே மீளக்குடியமர்வு கொடுப்பனவாக 5 ஆயிரம் ரூபா வழங்கப்பட்டுள்ளது. சகலருக்கும் இந்த கொடுப்பனவை வழங்க நடவடிக்கை எடுக்கப்பட வேண்டும் என்று யாழ். நுகர்வோர் பாதுகாப்புச் சங்கம் கோரிக்கை விடுத்துள்ளது.

யாழ். செயலகத்தில் நடந்த கூட்டம் ஒன்றிலேயே இக்கோரிக்கை விடுக்கப்பட்டது.

முதலாவது சுற்றில் 5 கோடி ரூபாவே மீளக்குடிய மர்ந்தவர்களுக்கு வழங்குவதற்காக பிரதேச செயலர்களுக்கு அனுப்பப்பட்டடதாகவும் —

ஏனையோருக்கு மிகுதி நிதி வந்தபின் வழங்கப்படும் எனவும் — யாழ் செயலக மேலதிக அரச அதிபர் திரு. க. சண்முகநாதன் பதில் அளித்தார்.

''சூரியப் பிரகாசம்'' நடவடிக்கைக்கு முன்னரே இடம் பெயர்ந்தவர்கள் மீண்டும் தங்கள் நிரந்தர இடத்திற்கு செல்லக்கூடிய சாத்தியக் கூறு தற்போது இல்லாததால், அவர்கள் தற்போது வசிக்கும் பிரதேசத்தை நிரந்தர இடமாகக் கொண்டு அவர்களுக்கும் இந்தக் கொடுப்பனவு வழங்க வேண்டும் என்றும் நுகர்வோர் பாதுகாப்புச் சங்கம் கோரிக்கை விடுத்தது.

(ஐ-3)

இலவசமாக மூக்கு கண்ணாடி

வலிகாமம், தெற்கு பெப்.15

உடுவில் இந்து இளைஞர் மன்றத்தினரால் வறுமைக் கோட்டுக்குட்பட்ட நாற்பது பேருக்கு இலவசமாக மூக்குக் கண்ணாடிகள் வழங்கப்பட உள்ளன.

மூக்குக் கண்ணாடியைப் பெற விரும்புபவர்கள் கண் சிகிச்சை வைத்தியரின் அத்தாட்சிக் கடிதத்துடன் மன்றத்துக்கு விண்ணப்பிக்குமாறு அதன் செயலாளர் திரு. அ. அரவிந்தன் கேட்டுள்ளார். (ஐ-152)

சித்திரத் தேர் திருத்தப்படுகிறது

சுழிபுரம், பெப். 15

சுழிபுரம் — பறாளை சிவசுப்பிரமணிய சுவாமி கோயில் சித்திரத் தேர், தேர் முட்டி திருத்தம் செய்யப்பட்டு வருகின்றன. கோபுர வேலைகளும் ஆரம்பமாகியுள்ளன.

தேரையும், தேர் முட்டியையும் திருத்த ஐந்து லட்சம் ரூபாவுக்கு மேல் தேவையென மதிப்பிடப்பட்டுள்ளது.

(இ-28)

முறைசாரா கல்வி பரீட்சை முடிவு

வலிகாமம்தெற்கு, பெப்.15

யாழ்ப்பாணம் கல்வி வலயம் இரண்டில் வலிகாமம் பகுதியில் அமைந்துள்ள பாடசாலைகளில் கடந்த 1996 டிசம்பர் மாதத்தில் முறைசாராக் கல்வி பிரிவினரால் நடத்தப்பட்ட சகல நெறிகளுக்குமான இறுதிப் பரீட்சை முடிவுகள் இன்று சனிக்கிழமை இராமநாதன் கல்லூரியில் வைத்து வெளியிடப்படும்.

மேற்படி பரீட்சைக்குத் தோற்றிய சகல மாணவர்களையும் காலை: 9. மணிக்கு இராமநாதன் கல்லூரிக்கு வருகை தருமாறு கல்வி வலயம் இரண்டின் முறைசாராப் பிரிவுக்கான உதவிக் கல்விப் பணிப்பாளர் அறிவித்துள்ளார்.

சான்றிதழ்கள் வழங்குவது பற்றியும் இச்சந்திப்பின் போது கலந்துரையாடப்பட உள்ளது. (ஐ-152)

கேக், மலர் கண்காட்சி

நெல்லியடி முருகமூர்த்தி வீதியில் உள்ள சனசமூக நிலைய சன்மார்க்க சபை பாலர் பாடசாலையில் கேக், மலர் அலங்காரக் கண்காட்சி நடைபெறுகிறது.

நேற்று ஆரம்பமான இக் கண்காட்சி தொடர்ந்து இன்றும் நாளை ஞாயிற்றுக்கிழமையும் நடைபெறும். (ஐ-4)

சாவகச்சேரி ப. நோ. கூ. சங்கம்
சாவகச்சேரி.

பதவி வெற்றிடம்

தமிழ், ஆங்கில தட்டெழுத்தாளர் பதவி

சம்பள அளவுத் திட்டம் இல: 305: 13

730 — 1055
20 × 10 — 25 × 5

(இத்துடன் கூட்டுறவு வேலையாளர் ஆணைக்குழுவால் அங்கீகரிக்கப்பட்ட படிகளும்)

மேற்படி பதவிக்கு சங்க எல்லைப்பரப்பில் நிரந்தரமாக வசிப்பவர்களிடமிருந்து விண்ணப்பங்கள் கோரப்படுகின்றன. விண்ணப்பங்கள் சொந்தக் கையெழுத்தில் பூர்த்தி செய்து பிறப்பு அத்தாட்சிப் பத்திரம், கல்விச்சான்றிதழ், அனுபவச் சான்றிதழ், வதிவிடச் சான்றிதழ் ஆகியவற்றின் பிரதிகளுடன் பொது முகாமையாளர், சாவகச்சேரி ப. நோ. கூ. சங்கம், சாவகச்சேரி என்ற முகவரிக்கு 28 - 02 - 97 அன்று அல்லது அதற்கு முன்னர் கிடைக்கக் கூடியதாக நேரில் அல்லது பதிவுத்தபாலில் ஒப்படைத்து உறுதிப்படுத்தவும்.

கல்வித் தகைமைகள்:-

க. பொ. த. சாதாரண தரத்தில் சம்பந்தப்பட்ட மொழியினை உள்ளடக்கியதாக 6 பாடங்களில் சித்தியும், தமிழ் தட்டெழுத்தாற்றல் நிமிடத்திற்கு 20 சொற்களும், ஆங்கில தட்டெழுத்தாற்றல் நிமிடத்திற்கு 30 சொற்களும்.

வயது: 18 — 40

பிணைப்பணம்:- ரூபா 4,000/- (வங்கி வீதப்படி வட்டி வழங்கப்படும்)

பொது முகாமையாளர்

சாவகச்சேரி ப. நோ. கூ சங்கம்,
சாவகச்சேரி.
11-02-97 (சி-133)

31 ஆம் நாள் நினைவஞ்சலி

தோற்றம்: 09 — 01 — 1916

மறைவு: 16 — 01 — 1997

யோசவ் இம்மானுவேல் வேலாயுதபிள்ளை

அன்பின் தந்தையே! ஆருயிர்த் தெய்வமே!
பாசத்தின் பிணைப்பால் எம்மை உருவாக்கி
நேசத்தின் அணைப்பால் உயிர்காத்து
கண்ணை இமைகாப்பதிலும் மேலாகக்காத்து
பாசத்தின் பெருமைகள் சொல்லிப் பிள்ளைகள்
யாம்வாழ பெரும்பாடுபட்டீர்.
கற்றவர் நடுவில் தலை நிமிர்ந்து நின்றிடச் செய்தீர்
நாம் வாழும் நேரத்தில் எம்கண்களை
ஈரமாக்கி கண்மூடிச் சென்றீரோ?
முப்பத்தொரு நாள் ஓடிமறைந்திடினும்
உங்கள் நினைவு எமைவிட்டு நீங்கிடாது.

உங்கள் ஆன்மா சாந்தியடைய எல்லாம் வல்ல ஆண்டவனை பிரார்த்திக்கிறோம்.

உங்கள் பிரிவால் வாடும்:
பிள்ளைகள், பேரப்பிள்ளைகள்,
உற்றார், உறவினர்.

15, சந்தானமாதா கோவில் வீதி,
பாண்டியன் தாழ்வு,
சுண்டுக்குளி. (45259)

Digitized by Noolaham Foundation.
noolaham.org | aavanaham.org

பொதுசன நூலகம்
யாழ்ப்பாணம்

பதினொரு அரசியல் கட்சிகளுடன் 133 சுயேச்சைகுழுக்களும் களத்தில்!

97லட்சம் பேர் வாக்களிப்பர்!!

கொழும்பு, பெப். 15

எதிர்வரும் மார்ச் மாதம் 21 ஆம் திகதி நடைபெறவுள்ள உள்ளூராட்சித் தேர்தலில் நாட்டில் 97 லட்சத்து 37 ஆயிரம் பேர் வாக்களிக்கத் தகுதி பெற்றுள்ளனர்.

8 ஆயிரத்து 246 வாக்குச் சாவடிகளில் வாக்களிப்பு இடம் பெறும்.

238 உள்ளூராட்சிச் சபைகளுக்கு மொத்தம் 3 ஆயிரத்து 567 அங்கத்தவர்கள் தெரிவுசெய்யப்படவுள்ளனர்.

இத் தேர்தலில் 234 சபைகளில் பொது மக்கள் ஐக்கிய முன்னணியும், நான்கு சபைகளில் அதன் கூட்டு கட்சியான இலங்கைத் தொழிலாளர் காங்கிரஸும் போட்டியிடுகின்றன.

ஐக்கிய தேசியக் கட்சி எல்லா 238 சபைகளிலும் போட்டியிடவுள்ளது.

12 அங்கீகரிக்கப்பட்ட கட்சிகளும், 133 சுயேட்சைக் குழுக்களும் தேர்தல் களத்தில் உள்ளன.

மொத்தமாக சுமார் 20 ஆயிரம் வேட்பாளர்கள் தேர்தல் களத்தில் குதித்துள்ளனர். (ஐ-3)

சுன்னாகம் அ. அட்டை விநியோகம்

வலிகாமம் தெற்கு, பெப்.15

சுன்னாகம் வடக்கு கிராம சேவையாளர் (ஜே/195) பிரிவு மக்களுக்கான விசேட அடையாள அட்டைகள் நாளை மறுதினம் 17 ஆம் திகதி வலிகாமம் தெற்கு பிரதேச செயலர் அலுவலகத்தில் வைத்து வழங்கப்பட உள்ளன.

பொது மக்கள் இப்பிரிவுக் கிராம சேவையாளருடன் தொடர்பு கொண்டு அடையாள அட்டையைப் பெறுமாறு தெரிவிக்கப்பட்டுள்ளது. (ஐ.152)

ஆயுர் வேத ஊழியர் சம்பளம் இல்லை

யாழ்ப்பாணம், பெப். 15

கைதடி ஆயுர் வேத வைத்தியசாலை ஊழியர்களுக்கு டிசம்பர், ஜனவரி மாதச் சம்பளம் இன்னும் வழங்கப்படவில்லை என்று தெரிவிக்கப்படுகிறது. (இ

விலை நிர்ணயத்தை பேண வசதியாக வர்த்தகர் சங்க சமாசம் அமைக்கக் கோரிக்கை

அரச அதிபர் விடுக்கிறார்

யாழ்ப்பாணம், பெப்.15

குடாநாட்டில் உள்ள சகல வர்த்தக நிலையங்களிலும் பொருள்களுக்கு ஒரே விலையை நிர்ணயம் செய்ய வசதியாக வர்த்தக சங்கங்களின் சமாசம் ஒன்றை உருவாக்க வேண்டும்.

இப்படியான ஆலோசனை ஒன்றை யாழ். அரச அதிபர் செ. பத்மநாதன் விடுத்துள்ளார்.

யாழ். செயலகத்தில் நடந்த யாழ். வர்த்தக சங்கம், யாழ். நுகர்வோர் பாதுகாப்புச் சங்கம் ஆகியவற்றின் பிரதிநிதிகளுடனான கூட்டத்திலேயே அரச அதிபர் இக் கோரிக்கையை விடுத்தார்.

குடாநாட்டின் சகல பகுதிகளிலும் இயங்கும் வர்த்தக சங்கங்கள் ஒன்றிணைந்து சமாசம் ஒன்றை உருவாக்குவதன் மூலம் சகல இடங்களிலும் ஒரே விலையில் பொருள்களை மக்கள் பெறக் கூடிய வாய்ப்பு ஏற்படும் என்றும் அரச அதிபர் தெரிவித்தார்.

இதேபோன்று நுகர்வோர் பாதுகாப்புச் சங்கங்களையும் பிரதேச செயலர் மட்டத்தில் ஆரம்பித்து நுகர்வோர் பாதுகாப்புச் சங்கங்களின் சமாசம் ஒன்றை உருவாக்க வேண்டும் என்றும் அரச அதிபர் கூறினார். (ஐ-3)

ஐ. நா. தூதரகத்தின் திட்டங்கள் அடுத்த மாத முடிவுக்குமுன் பூர்த்தி

குடாநாட்டில் அகதிகளுக்கான ஐ.நா. தூதரகத்தால் மேற்கொள்ளப்படும் சிறிய அளவிலான திட்டங்கள் அடுத்த மாதம் முடிவுக்குள் பூர்த்தி செய்யப்பட வேண்டும் என்று பணிக்கப்பட்டுள்ளது.

அகதிகளுக்கான ஐ. நா. தூதரகத்தால் கடந்த வருடம் செயற்படுத்தவென 24 திட்டங்கள் இனம் காணப்பட்டன. இவற்றில் பூர்த்தி செய்யப்படாத திட்டங்களே அடுத்த மாத முடிவுக்குள் பூர்த்தி செய்யப்பட உள்ளன.

கோழி வளர்ப்பு, விவசாயிகளுக்கு நவீன முறைகள் பற்றிய பயிற்சி வளித்தல், கால்வாய்களைத் திருத்தல், ஆஸ்பத்திரி, சந்தைகளைப் புனரமைத்தல், சனசமூக நிலையங்களை திருத்தல் போன்ற சிறு திட்டங்களே நடைமுறைப்படுத்தப்படுகின்றன.

106 லட்சம் ரூபா செலவில் இத் திட்டங்கள் செயற்படுத்தப்படுகின்றன.

இத் திட்டங்கள் பூர்த்தி செய்யப்பட்ட பின்பே இவ் ஆண்டுக்கான திட்டங்கள் நடைமுறைக்கு வரும் என எதிர்பார்க்கப்படுகிறது. (இ-3)

வாழ்த்துகின்றோம்

எமது கல்லூரியின் வெளிவாரி பட்டதாரி மாணவியாகக் கல்வி பயின்று பட்டம் பெற்ற

திருமதி இ. யோகேஸ்வரி

அவர்களின் துணைவரும், எமது கல்லூரி வளர்ச்சியின் ஊக்குவிப்பில் பங்கு கொள்பவரில் ஒருவருமாகிய

திரு. சு. இரத்தினராசா

அவர்கள் யாழ். வலயம் I இன் பணிப்பாளராக பதவி உயர்வு பெற்றமையை மனமாரப் பாராட்டி, வாழ்த்துகின்றோம்.

நிர்வாகி, விரிவுரையாளர்கள்,
ஆசிரியர்கள், ஊழியர்கள்.
புதிய உயர் கல்லூரி
(45305) ஆரியகுளம் சந்தி - யாழ்ப்பாணம்.

பாணின் விலை 50 சதம் குறைப்பு

நீர்வேலி நிலக்ஷ் வெதுப்பகத்தில் தயாரிக்கப்படும் பாண் எதிர்வரும் **20-2-97** ஆம் திகதி முதல் ஒரு இறாத்தல் பாண் சரியான நிறையில் **7**ரூபா **50** சதத்திற்கு விற்பனை செய்ய உள்ளோம் என்பதை பாவனையாளர், விற்பனையாளர்களுக்கு அறியத்தருகிறோம். எமது தயாரிப்பு பாண் தேவையான விற்பனையாளர்கள் எங்கள் வெதுப்பகத்தில் நேரில் தொடர்பு கொள்ளவும்.

இரத்தினம் கமலகுமார்,
நிலக்ஷ்
(45292) வெதுப்பக உரிமையாளர்.

யாழ்ப்பாணம் வணிகர் கழகம் ஆண்டுப் பொதுக்கூட்ட அழைப்பு

காலம்:- 15 - 02 - 97 (இன்று)
நேரம்:- பிற்பகல் 1.00 மணி (புதிய நேரம்)
இடம்:- கொட்டடி நமசிவாய வித்தியாலயம்.

நிகழ்ச்சி நிரல்

1.00 மணி கழக கொடியேற்றல்
1.10 மணி தேவாரம்
1.20 மணி கழககீதம்
1.30 மணி வரவேற்புரை
1.35 மணி தலைமை உரை
1.45 மணி செயல்திறன் அறிக்கை
1.55 மணி சிறப்புரை

பரிசில்கள் வழங்குவோர்

திரு. செ. பத்மநாதன்
(அரசாங்க அதிபர், யாழ்ப்பாணம்)
திரு. க. குணராசா
(பிரதேச செயலர், யாழ்ப்பாணம்)
திரு. சு. இரத்தினராசா
(கல்விப் பணிப்பாளர், யாழ்ப்பாணம்)
திரு. சி. வீ. கே. சிவஞானம்
(கழகப் போசகர்)
திரு. எஸ். வல்லிபுரம்
(யாழ். மின் பொறியியலாளர்)
திரு. கே. பஞ்சலிங்கம்
(தலைவர். நுகர்வோர் சங்கம்)

புலமைப் பரிசில்கள் பெறுவோர்

1) சிதம்பரப்பிள்ளை அன்ரா
2) சரவணபவானந்தன் மயூரதி
3) அருணகிரிநாதன் ரகுராஜ்
4) சதாசிவஐயர் நடராஜசர்மா
5) பரமராஜன் பிரணவன்
6) கயிலாயபிள்ளை பிரகாஷ்

2.55 மணி பொது விசேட கூட்ட அறிக்கை வாசித்தல்
3.05 மணி கணக்கறிக்கை அங்கீகாரம் பெறல்
3.20 மணி கருத்துப் பரிமாறல்
3.35 மணி தற்காலிகத் தலைவர் தெரிவு
3.40 மணி 1997 புதிய நிர்வாகிகள் தெரிவு
4.10 மணி செயலர் நன்றி உரை

(45296) செயலர்.

சமய நிகழ்வுகள்

சுழிபுரம் பத்திரகாளி அம்பாள் ஆலயத்தில் பன்னிரு திருமுறைப் படிப்பு நேற்று வெள்ளிக்கிழமை ஆரம்பமானது.

திருத்தொண்டர் பேரவையினரால் நடத்தப்படும் இப் படிப்பு தொடர்ந்து இடம் பெறும். (ஐ-28)

★ ★ ★

மாதகல் லூர்து அன்னையின் பெரு விழா இன்று சனிக்கிழமை பிற்பகல் நடைபெறுகிறது. மாதகல் புனித தோமையார் ஆலயத்தில் இருந்து பிற்பகல் 4 மணிக்கு லூர்து அன்னையின் திருச்சொரூப பவனி ஆரம்பமாகும். (ஐ-4)

தவக்கால நற்சிந்தனை

(4 ஆம் நாள் - சனி)

நோயிருக்கும் இடத்திலே தான் வைத்தியனும் தேவை. இதை உணர்ந்து பணியாற்ற முன் மாதிரிகையாய் வாழ்ந்த யேசு கூறுகிறார்: 'மருத்துவன் நோய் அற்றவர்க்கன்று, நோயுற்றவர்க்கே தேவை. இதனை வார்த்தையோடு மட்டும் நின்றுவிடாது வாழ்க்கையிலும் இறைவன் பணி புரிந்ததை நினைவு கூரும் இந் நாளில், எத்தனை பணிகள் எம் எதிரே காத்துக் கிடக்கின்றன? இவற்றைக் கண்டு ஒதுங்கி வாழும் எம் சிந்தையை மாற்றி, உதவும் கரங்களாக இணைய, எமது சிந்தையில் மாற்றமும், செயலில் பங்கேற்கும் மனப் பக்குவமும் தேவை. இந்த அழைப்புக்கு செயல் வடிவம் கொடுப்பதன் அவசியத்தை குறித்து இக் காலத்தில் சிந்திப்போம்.

- யோசப் பாலா

புலமைப்பரிசில்

எம்மால் 09 - 02 - 97 இல் நடத்தப்பட்ட 10 ஆவது பயிற்சிப் பரீட்சையில் முதன்மைப் புள்ளி பெற்ற

செல்வன் சா. ஸ்ரீகோகுலனை

பாராட்டுகிறோம்.
16 - 02 - 97 ஞாயிறு வழமைபோல் பரீட்சை நடைபெறும்.

BOND INSTITUTES
யாழ்ப்பாணம். (45302)

முதலாம் ஆண்டு நினைவஞ்சலி

திருமதி இராசசுந்தரம் புவனேஸ்வரி

மண்ணுலகில்: 18—10—1936
விண்ணுலகில்: 28—02—1996

தலைவிதி சொன்ன வழியில்
யாழின் புலம் பெயர்வு
ஓடிய சாவகச்சேரியில்
பிரிந்ததோ அம்மா உன் ஜீவன்?
ஆண்டுகள் பல சென்றாலும்
எம் நெஞ்சைவிட்டு நீங்காது
அம்மா உன் நினைவு.

அன்னாரின் ஆத்மா சாந்தியடைய பிரார்த்திக்கிறோம்.

இராசசுந்தரம் (கணவன்)
யோகேந்திரன் (மகன்)
கோமளா (மகள்)

கச்சேரி — நல்லூர் றோட்,
யாழ்ப்பாணம். (9273)

Digitized by Noolaham Foundation.
noolaham.org | aavanaham.org

சின்னஞ்சிறு விளம்பரம்

விற்பனைக்குண்டு

இறைச்சிக்கோழி (புறோயிலர்) விற்பனைக்குண்டு. சுகாதார முறைப்படி சுத்தம் செய்து பெற்றுக் கொள்ளலாம். மொத்தமாகவும், சில்லறையாகவும் கிடைக்கும். தொடர்பு: லக்கிபாம் புறோயிலர் விற்பனை நிலையம், பலாலி றோட், திருநெல்வேலி. (9282)

புறோயிலர் கோழிகள் விற்பனைக்கு உண்டு. இல. 191, பலாலி றோட் (இலுப்பையடிச் சந்திக்கருகாமை) கந்தர்மடம், யாழ்ப்பாணம். (45285)

இறைச்சிக் கோழி (Broiler) விற்பனைக்குண்டு. தொடர்பு: இல. 15, மெமோரியல் வீதி, மானிப்பாய். (மெமோரியல் ஆங்கிலப்பாடசாலை முன்பாக) (45187)

நல்ல நிலையிலுள்ள சொனி ரி. வி. கலர் 2060, நோ— புறொஸ்ரர் டபிள் டோர், சிசில் குளிர்சாதனப் பெட்டிகள், ரீ. வீ. கே. மேசை மின்விசிறி, ஆங்கில ரைப்ரைட்டர் (போட்டபிள் யப்பான்) புதியது என்பன நியாயமான விலையில் விற்பனைக்குண்டு. இ. செல்வராஜா, 145, கோயில் வீதி, யாழ்ப்பாணம். (45293)

இறைச்சிக் கோழி (Broiler) மொத்தமாகவும், சில்லறையாகவும் விற்பனைக்குண்டு. தொடர்பு: 154, கன்னாதிட்டி வீதி, யாழ்ப்பாணம். குறிப்பு: காலை 8.30 மணி வரை இலவசமாக சுத்தம் செய்து கொடுக்கப்படும். (9269)

இறைச்சிக் கோழி

இறைச்சிக் கோழி (புறோயிலர்) விற்பனைக்குண்டு. தொடர்பு: சு. சுபநாதன், பொன்னையா வீதி, ஆறுகால் மடம், ஆனைக்கோட்டை. குறிப்பு- சனி, ஞாயிறு காலை 10-00 மணிக்கு முன் இலவசமாக சுத்தம் செய்து கொடுக்கப்படும். (45300)

தவறிவிட்டது

சுப்பிரமணியம் கலாமணியின் 616402021 V இலக்க அடையாள அட்டையும், பாஸும் புன்னாலைக்கட்டுவன் சந்திக்கு அண்மையில் தவறிவிட்டது. கண்டெடுத்தவர்கள் றஜனி ஸ்ரோர்ஸ் (பீடா கடை) இமையாணன் உடுப்பிட்டி என்னும் விலாசத்திற்கு அனுப்பி உதவவும். (45286)

சற்குணசிங்கம் சயந்தன் என்ற பெயருடைய தேசிய அடையாள அட்டையும், வீசேட அடையாள அட்டையும் சூராவத்தை சுன்னாகத்தில் 11-02-97 தவறிவிட்டது. கண்டெடுத்தவர்கள் சூராவத்தை மணியம் கடையில் ஒப்படைக்கவும் (45301)

வீடு வாடகைக்கு

49, பலாலி றோட், கந்தர்மடம் என்னும் முகவரியில் உள்ள மேல்மாடி வீடு வாடகைக்கு உள்ளது. தொடர்பு: அசோகா நகை அகம், 275, கஸ்தூரியார் றோட், யாழ்ப்பாணம். (9278)

புதிய இலக்கம் 629 K K. S Road (மனோகரா சந்தி), சிறிய வீடு (Annex) வாடகைக்குண்டு. இதே முகவரியில் காலை 8-00 — 12-00 இடையில் தொடர்பு கொள்ளவும். சிறிய நற்குடும்பத்தினர் விரும்பப்படுவர். (9285)

காணி விற்பனைக்கு

அல்லாரை அறுகம்புலப் பிள்ளையார் கோயில் வீதியில் கிணறும் தொட்டியும் தென்னை மரங்களும் கூடிய நல்ல சூழலில் அமைந்த பத்துப் பரப்புக் காணி விற்பனைக்குண்டு. (தோட்டம் செய்வதற்கோ, வீடு கட்டுவதற்கோ உகந்தது) தொடர்பு: நேசம் அழகுநகை, பிரதான வீதி சாவகச்சேரி, (சி-131)

மணமகன் தேவை

கௌரவகத்தோலிக்க குடும்பத்தைச் சேர்ந்த அரச உத்தியோகம் பார்க்கும் 26 வயதுடைய மகளுக்கு கத்தோலிக்க குடும்பத்தைச் சேர்ந்த மணமகனை பெற்றோர் எதிர்பார்க்கின்றனர். மே/பாஇல, 584 உதயன் பணிமனை, யாழ்ப்பாணம். (சி-130)

காணவில்லை

இளம் பிறவுண் பொமினேரியன் பெண் நாய்க்குட்டியை 08-02-97 தொடக்கம் காணவில்லை, வாலிலும், பின்னங்கால்களிலும் ரோமங்கள் அற்றது. கண்டவர்கள் 110, செம்மணி றோட், நல்லூர் (சாதனா பாடசாலையின் முன்) எனும் முகவரியில் தொடர்பு கொள்ளவும். (45291)

கைமாறி விட்டது

12244835 இலக்கமுடைய கறுப்பு நிற லுமாலா துவிச்சக்கர வண்டி 11/2/97 அன்று சிவில் நிர்வாக காரியாலயத்திற்கருகில் கைமாறி விட்டது. கைமாறியவர்கள் என். அகிலன், இல 39, குமார வீதி, நல்லூர் எனும் முகவரியில் தயவு செய்து ஒப்படைக்கவும். (45299)

திருமண சேவை

சைவ போசனம் அல்லது சைவ போசனமாக மாறக் கூடிய ஆண். பெண் சாதகர் குறிப்புடன், விபரங்கள் தேவை. (வெளிநாட்டவரும் கவனிக்கப்படும்) இரகசியம் பேணப்படும். இது ஒரு துரித சேவை. இல 585, மே/பா உதயன் பணிமனை, யாழ்ப்பாணம். (45297)

வாடகைக்கு வீடு

சகல வசதிகளுடன் சிறிய வீடு வாடகைக்குத் தேவை. நல்லூர், கந்தர்மடம், திருநெல்வேலி விரும்பத்தக்கது. தொடர்பு: டாக்டர் ச. ஞானசம்பந்தர், சிவன் வைத்திய நிலையம், சாவகச்சேரி. (சி/132)

முதலாவது பிறந்த நாள் வாழ்த்து

★ செல்வன் தர்மிகன் ★

சுழிபுரம் கிழக்கைச் சேர்ந்த

லோகநாதன்-உதயநிலா தம்பதியரின்

அருந்தவப் புதல்வன் தர்மிகன் இன்று (**15-02-97**) தனது முதலாவது பிறந்தநாளை மல்லாவியில் சுழிபுரம் வைரவர், பறாளை முருகன் துணையுடன் கொண்டாடுகிறார்.

இவரை அன்பு அப்பா (சவுதி) அம்மா, அப்பப்பா, அப்பம்மா (சுழிபுரம்), பெரியமாமா, (நோர்வே) பெரியஅத்தை, மச்சாள்மார், மச்சான், சுமதி, சுபாசினி, சுதர்சினி, சயந்தினி, விஷ்ணுவர்த்தன் (சங்குவேலி), ஆசைமாமா, ஆசை அத்தை, மச்சாள்மார், மச்சான்மார், தர்ஷினி, தர்ஷன் (நோர்வே), சுதர்சன், தாட்சாயினி, (பிரான்ஸ்) சின்னமாமா, சின்னஅத்தை, (ஜேர்மன்) ஆசைசித்தப்பா (நோர்வே), அண்ணன் செல்வகுமார் (நோர்வே) அண்ணா, (மல்லாவி) அம்மப்பா, (வவுனியா) பெரியப்பா, பெரியம்மா, அக்காமார், அண்ணா, தனுஷா, ராசாத்தி, சுபோதன் (ஜேர்மனியி)கும்) பெரியமாமா, மாமி, மச்சாள், மச்சான், (ஜேர்மன்), சின்னமாமா, (வவுனியா) குட்டிமாமா மற்றும் எல்லோரும் பல்கலையும் கற்று, சகல செல்வங்களோடும் நீடூழி வாழ்க என வாழ்த்துகின்றார்கள்.

தகவல்:

இந்திரன் (மாமனார்)

சங்குவேலி வடக்கு,
மானிப்பாய். (9246)

தந்தையின் 31 ஆம் நாள் நினைவஞ்சலியும், அந்தியேட்டி அழைப்பும், தாயாரின் 9 ஆம் ஆண்டு நினைவஞ்சலியும்

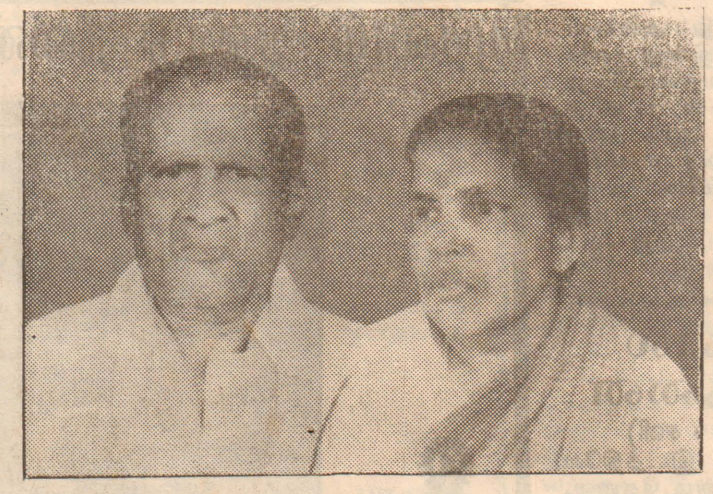

மலர்வு: 03 07 1918
உதிர்வு: 16 01 1997

அமரர்
சின்னத்தம்பி சண்முகம்

மலர்வு: 15 07 1922
உதிர்வு 25 02 1988

திருமதி
சண்முகம் பார்வதிப்பிள்ளை

எங்கள் குடும்பத்தின் குலவிளக்குகளே!
பாரில் உயிர் மூச்சாய் நின்று
எமை வாழவைத்த எம் அன்புத் தெய்வங்களே
இனியவை சொல்லி இடர் இல்லா வாழ்வு தந்து
எமை நெறிப்படுத்திய சிகரங்களே!
ஈருடல் என்றாலும் ஓருயிராய்நின்றீர்கள் - பூவுலகில்.
இல் வாழ்வின் தொடராக அம்மா!
நீங்கள் சென்ற நவமித் திதியதனில்
வியாழன் அன்றே ஐயாவையும்
இறைவனடி சேர்த்தீர்கள்.
உங்கள் ஒற்றுமை கண்டு விண்ணும்
மண்ணும் வியந்து நிற்குதம்மா.

இன்று (15-02-1997) சனிக்கிழமை அன்னாரின் இல்லத்தில் நடைபெறும் வீட்டுக்கிருத்தியத்திலும், ஆத்மசாந்திப் பிரார்த்தனையிலும், மதிய போசனத்திலும் கலந்துகொள்ளுமாறு உற்றார், உறவினர், நண்பர்கள் அனைவரையும் அன்புடன் அழைக்கின்றோம்.

மக்கள், மருமக்கள், பேரபிள்ளைகள்.

தகவல்: P. சிவபாதம்,
உசன், மிருசுவில். (45281)

சாளம்பதி துணை

45 ஆம் நாள் நினைவலைகள்

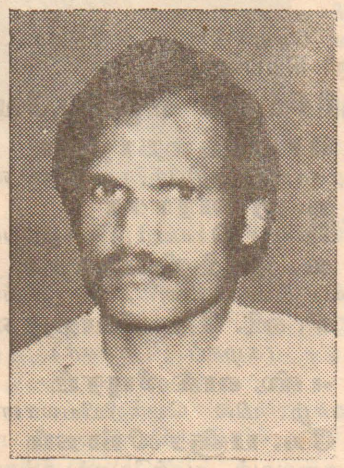

அன்னை மடியில்: 14 — 05 — 1955

அமலன் மடியில்: 02 — 01 — 1997

அமரர் சி. முருகையா
(ஐயாக்கண்டு)
பாடகர் - கவாஸ்க்கர்

பாவேந்தன் பரம்பரையில்
வந்துதித்த பாவேந்தா!
நீ பாடிய மேடைகள் - இங்கு
வெறிச் சோடியே உள்ளது
எழுந்தொருக்கால் பாடியே
காட்டிடுவாய் — நாம் இங்கு
தாளாமல் தளராமல் வாழ்ந்திட
கண்ணிய வாளன் கவாஸ்க்கர்.

உன் மறைவால் துயருறும்:
மனைவி, பிள்ளைகள்,
உற்றார், உறவினர்.

சூராவத்தை,
சுன்னாகம். (9284)

Digitized by Noolaham Foundation.
noolaham.org | aavanaham.org

உதயன்

புதிய சவால்

தென்னிலங்கையில் உள்ளூராட்சித் தேர்தல், களை கட்டத் தொடங்கி விட்டது. பன்னிரண்டு மாநகரசபை உட்பட்ட 238 உள்ளூராட்சிச் சபைகளிலும் போட்டியிடுவதற்காக வேட்பாளர் நியமனப் பத்திரங்கள் கடந்த புதன்கிழமை தாக்கல் செய்யப்பட்டு விட்டன.

அங்கீகரிக்கப்பட்ட அரசியல் கட்சிகள் பன்னிரண்டும் 133 சுயேச்சைக் குழுக்களும் தேர்தல் களத்தில் குதித்துள்ளன. அனேகமாக எல்லா இடங்களிலுமே பலமுனைப் போட்டி உண்டு. அதனால் இந்தத் தேர்தல், அரசியல் மோதல்கள் நிறைந்ததாக இருக்கும் என்று எதிர்பார்க்கலாம்.

உள்ளூராட்சித் தேர்தல் என்பது அனேகமாக, பல வகைகளாலும், அரசியல் கட்சிச் செல்வாக்கை விட, வேட்பாளர்களின் தனிப்பட்ட செல்வாக்கின் பலத்தைக் காட்டுவதாகவே அமைவதுண்டு.

எனினும் அரசியல் கட்சிகள் தங்கள் பலத்தையும் செல்வாக்கையும், ''இமேஜை'' யும் வெளிக்காட்டுவதற்கு உள்ளூராட்சித் தேர்தலையும் பெரிய தேர்தல் போன்றே, பொதுத் தேர்தல் போன்றே ஆக்கிக் கொள்கின்றன.

இரண்டரை வருட ஆட்சியின் பின்னரும் தனக்குள்ள மக்கள் ஆதரவும், வாக்கும் பலமும் குன்றிவிடவில்லை என்று காட்டுவதற்கு அரசாங்கக் கட்சித் தரப்பு இத் தேர்தலைப் பயன்படுத்த விரும்பும்.

முழுப் பதவிக் காலத்தின் இடை நடுவில் மக்களின் நாடியைப் பிடித்துப் பார்ப்பதற்கு மட்டுமன்றி, உத்தேச சர்வஜன வாக்கெடுப்பை நடத்தினால் அதன் முடிவு எவ்வாறிருக்கும் என்பதனை முன்னரே முகர்ந்து பார்ப்பதற்கும் அரசு உள்ளூராட்சித் தேர்தலைப் பயன்படுத்தும்.

அதேவேளையில், பொதுமக்கள் ஐக்கிய முன்னணி ஆட்சியில் மக்கள் வெறுப்படைந்து விட்டார்கள்; சரிந்து போன தமக்குரிய ஆதரவு நிமிர்ந்து எழும்பி விட்டதுஎன்று காட்டுவதற்கு தேர்தலைப் பயன்படுத்த ஐக்கிய தேசியக் கட்சி திட்டமிட்டிருக்கும்.

ஆகையால் உள்ளூராட்சித் தேர்தலில் உக்கிரமான கட்சி மோதல்களும், அடிபிடிகளும், குழப்பங்களும், அரசியல் கலவரங்களும் இடம்பெறும் என்று எதிர்பார்க்கலாம்.

இரத்தினபுரி மாவட்ட எம். பி. நாலந்தா எல்லாவெலவின் அரசியல் படுகொலை தேர்தல் அமைதியாக நடக்கமாட்டாது என்பதற்கான ஒரு சமிக்ஞையாக அமைந்துள்ளது என்றே கொள்ள வேண்டும்.

ஜனநாயக அரசியல் முறையை வரித்துக் கொண்டதாகக் கூறப்படும் நாட்டில், அரசியல் படுகொலைகளும், துப்பாக்கி கலாசாரமும், அரசியல் எதிரிகளை ஒழித்துக்கட்டும் அரசியல் காடைத்தனமும் விலக்கி வைக்கப்பட வேண்டியவை.

இனப்பிரச்சினையைத் தீர்க்கும் விவகாரம் போன்று அரசியல் காடைத்தனத்தை ஒழித்தலும் அரசுக்குப் புதிய சவாலாக உருவாகப் போகிறது. இந்தச்சவாலை வெற்றி கொள்வதில் எல்லா அரசியல் கட்சிகளின் பங்களிப்பும் தேவைப்படும்.

இன மோதலின் பின் ஓட்டமாவடியில் வழமையான நிலை திரும்புகின்றது

கொழும்பு, பெப். 15

தமிழ் — முஸ்லிம் கலவரத்தால் பாதிக்கப்பட்டிருந்த ஓட்டமாவடிப் பகுதியில் நேற்று முன் தினம் கடைகள், அலுவலகங்கள் திறக்கப்பட்டன என்றும் —

பாடசாலைகள் நடைபெற்றதாகவும் —

போக்குவரத்துக்கள் ஓரளவு சீரடைந்து காணப்பட்டதாகவும் — தெரிவிக்கப்பட்டது.

இதேவேளை — ஓட்டமாவடிப் பிரதேசபை அலுவலகத்திலிருந்த கோவைகளும், மோட்டார் சைக்கிள் ஒன்றும் எரிக்கப்பட்டுள்ளன.

ஓட்டமாவடிச் சம்பவங்களுக்கு ஈ. பி. ஆர். எல். எவ். கண்டனம்

யாழ்ப்பாணம், பெப். 15

கிழக்கில், ஓட்டமாவடியில் இடம்பெற்ற சம்பவங்களுக்கு ஈ. பி. ஆர். எல். எவ். கண்டனம் தெரிவித்துள்ளது.

இது தொடர்பாக ஈ. பி. ஆர். எல். எவ். நேற்று விடுத்த அறிக்கையில்:-

தமிழ் — முஸ்லிம் மக்களிடையே விரோதத்தையும், விரிசலையும் ஏற்படுத்தும் விதத்தில் ஓட்டமாவடியில் சம்பவங்கள் நடைபெற்றுள்ளன.

முஸ்லிம் ஊர்காவல் படையினர் மீது புலிகளால் மேற்கொள்ளப்பட்ட தாக்குதல் சம்பவத்தை அடுத்து அங்கு உருவாகிய பதற்றம் பத்துப் பொதுமக்களின் உயிரைப் பலியெடுத்திருக்கிறது. இவர்கள் எந்த இனத்தைச் சேர்ந்தவர்களாக இருந்தாலும் எல்லோரும் மனிதர்களே!

இலங்கையில் இஸ்ரேலிய நலன்காக்கும் பிரிவு ஆரம்பித்த காலத்தில் இருந்தே இத்தகைய விரோதங்கள் உருவாகின. இஸ்ரேல் நலன் காக்கும் பிரிவினால் தான் இவற்றுக்கு கால்கோள் இடப்பட்டது.

ஆனால் தற்போது நடைபெற்ற சம்பவங்கள் இரண்டு பக்கத்திலும் இருக்கும் அற்ப அரசியல் இலாபம் சம்பாதிக்கும் சக்திகளாலும் சில பேரினவாத சக்திகளாலும் தூண்டிவிடப்பட்டவை ஆகும்.

இத்தகைய சம்பவங்கள் எண்ணிக்கையில் சிறுபான்மையினரான — மதத்தால் வேறுபட்ட, மொழியால் ஒன்றுபட்ட — மக்களின் இன சமத்துவத்துக்கான கோரிக்கைகளைப் பலவீனப்படுத்திவிடும். இத்தகைய விரிசல்களை உருவாக்குவோர் தமிழ்மக்களினதும் முஸ்லிம் மக்களினதும் நலன்களுக்கு விரோதமான சக்திகளே!

கிழக்கில் தமிழ் - முஸ்லிம் பிரமுகர்களை அங்கத்தவர்களாகக் கொண்ட இன நல்லிணக்கக் குழுக்கள் உடனடியாக உருவாக்கப்பட வேண்டும் என்று தெரிவிக்கப்பட்டுள்ளது. (இ)

சித்தாண்டியில் சிவலிங்கம் (வயது 29) என்பவரும் வெள்ளையன் (வயது 20) என்பவரும் இராணுவத்தினரால் கைது செய்யப்பட்டுள்ளனர்.

இதற்கிடையில், மட்டக்களப்பு நகர்ப்பகுதியில் புன்னைச்சோலையில் சீருடை அணிந்தோரால் சுட்டுக் கொல்லப்பட்ட இளைஞர் ஒருவரின் மரணவீட்டிற்குச் சென்றோர் சீருடை அணிந்தோரால் கடுமையாக சோதனைக்குட்படுத்தப்பட்டனர் என்று மற்றொரு செய்தி தெரிவித்தது. (இ-5)

வணிகர்கழக பொதுக்கூட்டம்

யாழ்ப்பாணம், பெப். 15

யாழ். வணிகர் கழகத்தின் ஆண்டுப் பொதுக் கூட்டம் இன்று சனிக்கிழமை பிற்பகல் ஒரு மணி முதல் கொட்டடி நமசிவாயம் வித்தியாலயத்தில் நடைபெறும். (இ-4)

பல்கலைக்கழக பதிவாளராக குணராசா

யாழ்ப்பாணம், பெப். 15

யாழ். பல்கலைக்கழக பதிவாளராக கலாநிதி க. குணராசா நியமிக்கப்பட்டுள்ளார்.

இவரைப் பதிவாளராக நியமிப்பதற்கான அனுமதியை நேற்றுக் கூடிய பல்கலைகழகப் பேரவை வழங்கியது.

தற்சமயம் யாழ். பிரதேச செயலாளராகப் பணியாற்றும் அவர் பொது நிர்வாக அமைச்சின் அனுமதியைப் பெற்று பதிவாளராகப் பதவியேற்பார் எனத்தெரிவிக்கப்பட்டது. (இ-3)

சைக்கிள் உரிமத் தகடு

வலி வடக்கு பிரதேச சபையின் இந்த வருடத்துக்குரிய சைக்கிள் உரிமத்தகடுகள் தற்போது வழங்கப்பட்டு வருகின்றன.

மல்லாகத்தில் இயங்கும் மேற்படி பிரதேச சபையின் உப பணிமனையில் உரிமத் தகடுகளைப் பெற்றுக் கொள்ளலாமெனத் தெரிவிக்கப்பட்டுள்ளது. (இ-4)

500 மெற்றிக் தொன் வெங்காயம் அடுத்த மாதம் கொழும்புக்கு

யாழ்ப்பாணத்தில் இருந்து 500 மெற்றிக் தொன் சின்ன வெங்காயத்தை அடுத்த மாதம் கப்பல் மூலம் கொழும்புக்கு அனுப்ப திட்டமிடப்பட்டுள்ளது.

அடுத்தமாத ஆரம்பத்தில் அறுவடை செய்யப்படும் வெங்காயமே கொழும்புக்கு அனுப்பப்படவிருக்கிறது.

''மாஹோ'' கப்பலில் அரைவாசி கப்பல் கட்டணத்துடன் சின்ன வெங்காயத்தை அனுப்ப ஏற்பாடு செய்து கொடுக்கப்படும் என்று அரச அதிபர் செ.பத்மநாதன் தெரிவித்தார். (ஐ-3)

சைவ பரிபாலனசபை நடத்திய சைவநெறித் தேர்வு முடிவுகள்

யாழ்ப்பாணம், பெப். 15

சைவ பரிபாலனசபை நடத்திய சைவநெறித்தேர்வு முடிவுகள் வெளியாகியுள்ளன.

இந்தத்தேர்வில் சியாமினி நவரட்ணம் (பருத்தித்துறை மெதடிஸ்த பெண்கள் உயர் கல்லூரி) முதலாம் இடத்தைப் பெற்றுத் தங்கப்பதக்கத்தையும் —

பிரதீபனா சிவானந்தன் (யாழ். இந்து மகளிர் கல்லூரி) இரண்டாம் இடத்தைப் பெற்று வெள்ளிப்பதக்கத்தையும் —

ஞானரூபன் முத்துலிங்கம் (யாழ். இந்து) மூன்றாம் இடத்தைப் பெற்று வெண்கலப்பதக்கத்தையும்—பெற்றனர்.

கோட்டரீதியாக வெள்ளிப் பதக்கம் பெற்றோர் விவரம் வருமாறு:-

★ யாழ்ப்பாணம்— செல்வி பிரேமலா ஸ்ரீபதி (வேம்படி)

★ நல்லூர்—செல்வி நிர்த்திகா சரவணபவன் (கொக்குவில் இந்து).

★ சாவகச்சேரி — சுபாஸ்கரன் கைலாயபிள்ளை (சாவகச்சேரி இந்து).

★ கோப்பாய் — சந்திரபாலா இராமச்சந்திரன் (அச்சுவேலி ம. வி).

உடுவில் —'செல்வி. சுமதி கணேசன் (இராமநாதன் கல்லூரி).

★ சங்கானை — செல்வி அட்சரேஸ்வரி இலிங்கநாதன் (விக்ரோறியா).

★ மருதங்கேணி —செல்வி சிவரூபினி கந்தசாமி (மருதங்கேணி இந்து த. க. பா).

★ சண்டிலிப்பாய் — செல்வி சுதர்சினி அரசலிங்கம் (மானிப்பாய் மகளிர்).

★ கரவெட்டி — ஜனார்த்தனன் தம்பியையா (தேவரையாளி இந்து).

★ தெல்லிப்பழை — கிவரூபன் சிவபாதரத்தினம் (தெல்லிப்பழை மகாஜனா).

★ பருத்தித்துறை — காண்டீபன் தர்மலிங்கம் (ஹாட்லி).

★ வேலணை — பிரபாகரன் கருணாகரன் (சேர். வைத்திலிங்கம் ம. ம. வி).

★ ஊர்காவற்றுறை — செல்வி ஸ்ரீகேதாரேஸ்வரி கணபதிப்பிள்ளை (சிறிய புஸ்ப மகளிர் ம. வி)

இவர்களுக்கான பரிசளிப்பு எதிர்வரும் 19 ஆம் திகதி காலை 10 மணிக்கு நீராவியடியில் உள்ள நாவலர் ஆச்சிரம மண்டபத்தில் நடைபெறும். (இ-3)

நாளை

மாசி 5

ஞாயிற்றுக்கிழமை

திதி: நவமி
முற்பகல் 8- 03 வரை.

நட்சத்திரம்: ரோகிணி
முற்பகல் 11-10 வரை.

ராகுகாலம்: 5.03-6.-33

சுபநேரம்: 9.30-11.0?
(பஞ்சாங்க இணக்கத்து பழைய நேரப்படி)

விவசாயிகளின் பரிதாப நிலை

அரசாங்கம் யாழ்ப்பாணக் குடாநாட்டில் விவசாயத்தை வளர்க்கப் போவதாகவும், அதற்கான உதவிகளை வழங்கப் போவதாகவும் பத்திரிகை, வானொலி, தொலைக்காட்சி ஊடாக அடிக்கடி சொல்லி வருகிறது.

ஆனால் அரசின் உதவிகள் உண்மையான விவசாயிகளின் கைகளுக்கு வந்து சேர்வதாக இல்லை. பல மட்டங்களிலும், தரப்புகளில் முறைகேடுகள், ஊழல்கள் மலிந்துள்ளன.

அவற்றுக்கு உதாரணமாக நான்கு விடயங்களைக் கீழே தருகின்றேன்.

இது விவகாரத்தில் இங்குள்ள உயர் அதிகாரிகளும், கொழும்பில் உள்ள அமைச்சு அதிகாரிகளும் கவனமெடுக்க வேண்டும் இல்லையேல் எல்லாம் வெறும் வாய்ப்பந்தலாகவே முடியும். விவசாயி வேதனையுடன் வாட நேரிடும். தமது தொழிலை உரியவாறு செய்து வாழ முடியாது.

1. கடந்த 1996 ஆம் ஆண்டு அரசாங்கத்தினால் மானியமாக வழங்கப்பட்ட விதை வெங்காயம் கிராமசேவையாளரின் சிபார்சின்படி புத்தூர் கமநல சேவை நிலையத்தின் மூலம் விவசாயிகளுக்கு விநியோகிக்கப்பட்டது.

ஆனால் விதை வெங்காய விநியோகத்தில் பல தில்லுமுல்லுகள் நடைபெற்றமை சகல விவசாயிகளும் அறிந்தவையே. சில விவசாயிகளுக்கு ஐந்து அந்தரும், சில விவசாயிகளுக்கு மூன்று அந்தரும் விநியோகிக்கப்பட்டது. பல ஆண்டுகளாக நிரந்தரமாக விவசாயம் செய்பவர்களுக்கு விதை வெங்காயம் வழங்க மறுக்கப்பட்டதும், விவசாயம் செய்யாதவர்களுக்கு விதை வெங்காயம் வழங்கப்பட்டு அவற்றை அவர்கள் சந்தையில் விற்றார்கள் என்பதும் யாவரும் அறிந்த விடயம். அத்துடன் அந்த ''விவசாயிகளுக்கு கமநல சேவையினால் மண்எண்ணெயும் வழங்கப்பட்டது.

வாசகர் திருமுகம்

2. விவசாயிகளுக்கு மானிய விலையில் 640 ரூபாவுக்கு அமோனியம் சல்பேற் உரம் வழங்கப்பட்டது. அதுவும் கிராமசேவகர்களின் சிபார்சில் பங்கீட்டு அட்டை மூலம் கமநலசேவை நிலையத்தினால் வழங்கப்பட்டது. அதுவும் உண்மையான விவசாயிகளுக்கு ஓர் அந்தரும், விவசாயம் செய்யாதவர்களுக்கு ஓர் அந்தரும் கொடுக்கப்பட்டுள்ளது. நிரந்தர விவசாயிகள், விவசாயம் செய்யாதவர்களிடம் அந்தருக்கு 1,500 ரூபா தொடக்கம் 2,000 ரூபா வரை கூடிய விலை கொடுத்து வாங்குமளவுக்கு முறைகேடு நடைபெற்றுள்ளது.

3. 1996 டிசம்பர் மாத முற் குதியில் விவசாயிகளுக்கு இலவசமாக விதை உருளைக்கிழங்கு விநியோகிக்கப்பட்டது. ஆனால் மூன்று தினங்களின் பின்பு அரசாங்க அதிபரின் உத்தரவின் பேரில், கிராமசேவையாளர் மூலம் கமநலச் சேவையினரால் ஒரு பெட்டிக்கு 750 ரூபா வீதம் விவசாயிகளிடம் இருந்து அறவிடப்பட்டது. இவ்விநியோகமும் சரியான நிறையில் விவசாயிகளுக்கு வழங்கப்படவில்லை. மேலும் உரியவர்கள் விநியோக நேரத்தில் விதை கிழங்கைப் பெறாத பட்சத்தில் ஒரு சில கிராமசேவையாளர்கள் இவ் விதை கிழங்கைப் பெற்றுள்ளார்கள்.

அது மட்டுமல்ல, விவசாயம் செய்யாத விவசாயிகளுக்கும் ஒரு சில அரசாங்க உத்தியோகத்தர்களுக்கும் கூட முன்னுரிமை அடிப்படையில் விதை உருளைக்கிழங்கு வழங்கப்பட்டுள்ளது.

வன்னிக்கு இடம்பெயர்ந்து திரும்பி வந்து மீளக்குடியமர்ந்த விவசாயிகளுக்கு இன்றுவரை எதுவித மானியமோ, விதை கிழங்கோ வெங்காயமோ வழங்கப்படுவதாக இல்லை. அதனால் அவர்கள் விவசாயம் செய்வதற்கு முடியாதவாறு கதியற்ற நிலைக்குத் தள்ளப்பட்டுள்ளனர்.

4. இப்போது விநியோகிக்கப்படும் மண்எண்ணெய் விவசாயிகளுக்குப் போதாது. அதனால் இன்று பல ஆயிரக் கணக்கான விவசாயிகள் கள்ளச் சந்தையில் மண்எண்ணெயை கூடிய விலை கொடுத்து வாங்கும் நிலைக்குத் தள்ளப்பட்டு உள்ளனர். இது பற்றி சம்பந்தப்பட்ட அதிகாரிகள் கூட எதுவித முயற்சியும் எடுப்பதாக இல்லை. விவசாயிகளின் நிலைமை வேதனைக்குரியதாகி விட்டது.

அச்சுவேலி. பி. லேனாட் ஜெயராசா

Digitized by Noolaham Foundation.
noolaham.org | aavanaham.org

பொதுசன நூலகம்
யாழ்ப்பாணம்

அரசியல் சண்டித்தனத்தின் இன்னுமோர் எடுத்துக்காட்டு

நாலந்தா படுகொலைக்கு கண்டனம்

''இரத்தினபுரி மாவட்ட நாடாளுமன்ற உறுப்பினர் நாலந்தா எல்லாவலவின் படுகொலை அரசியல் சண்டித்தனத்திற்கு இன்னுமோர் எடுத்துக்காட்டு''

மேற்கண்டவாறு ஈ. பி. ஆர். எல். எவ். கண்டனம் தெரிவித்துள்ளது.

''80களின் இறுதி வாக்கில் உருவாக்கப்பட்ட அரசியல் கலாசாரம் இன்றும் தொடர்வது ஒரு துரதிர்ஷ்டமான விடயமாகும். இலங்கை அரசியலில் வன்முறை ஒருவழமையாகி விட்டது.

அரசியற்கட்சிகள் கருத்து ரீதியாக மோதிக் கொள்ளலாமே தவிர ஆயுதங்களை எடுத்துக்கொண்டு மோதுவதென்பது ஜனநாயகத்தின் மீது நம்பிக்கை கொண்ட மக்களை விரக்தியின் விளிம்பிற்கு இட்டுச் செல்லலாம்.

ஆட்சி அதிகாரம் மாறினாலும் கடந்த காலத்தின் கொலைக்கரங்களின் நிழல் இப்போதும் நாட்டின்மேல் பரவிநிற்கிறது.

இத்தகைய வன்முறைக் கலாசாரத்திற்கு எதிராக இன, மத வேறுபாடுகளுக்கப்பால் அனைத்து சக்திகளும் ஒன்றிணைந்து போராட வேண்டும்.

இப்படி மேலும் தெரிவிக்கப்பட்டுள்ளது. (இ)

ஜே.வி.பியின்...

(1 ஆம் பக்கத் தொடர்ச்சி)

என்ற தேர்தல் ஆணையாளரின் உத்தரவின்படி எமது மனுக்களில் முரண்பாடுகள் இருப்பதாகக் கூறியே பெரும்பாலான மனுக்கள் நிராகரிக்கப்பட்டுள்ளன என்றும் அவர் தெரிவித்தார். (இ-8-150)

நாலந்தா...

(1 ஆம் பக்கத் தொடர்ச்சி)

சுசில் பிறேமதிலகவும் கைது செய்யப்பட்டவர்களில் அடங்குவார்.

மகிந்த ரட்ணதிலகவே நாலந்தா எல்லாவெலவைச் சுட்டார் என்று தெரிவிக்கப்படுவது தெரிந்ததே.

இரத்தினபுரி மாவட்ட ஐ.தே. கட்சி எம்.பி சுஸந்த புஞ்சி நிலமே மற்றும் மகிந்த ரட்ணதிலக ஆகியோரைக் கைது செய்வதற்குத் தேவையான தகவலைக் கொடுப்போருக்கு தலா 10 லட்சம் ரூபா வழங்கப்படும் என பொலீஸார் அறிவித்தபோதிலும் இதுவரை இவர்கள் பற்றிய துப்புஎதுவும் கிடைக்கவில்லை என்று தெரிவிக்கப்படுகிறது. (இ-5)

நெடுந்தீவுக்கு ஆட்டு கடாக்கள்

நெடுந்தீவு, பெப். 15

நெடுந்தீவு ஆடு வளர்ப்புத் தொழிலை ஊக்குவிக்கும் பொருட்டு உயர் இன ஆட்டுக்கடாக்கள் ஆடுவளர்ப்பில் ஈடுபட்டுள்ள ஒன்பது பேருக்கு இலவசமாக வழங்கப்பட்டுள்ளன.

ஏழாலை தெற்கு களபாவோடை

வசந்த நாகபூஷணி அம்மன் தேவஸ்தானம்

மேற்படி ஆலயத்தில் மிகப் பெரிய அளவிலான திருப்பணி வேலைகள் நடைபெற்றுக்கொண்டிருப்பதால் (16-2-97) அம்மன் அவர்களின் பிறந்த நாள் நிகழ்வுகள் நடைபெறமாட்டாது என்பதனை தெரிவித்துக்கொள்கிறோம்.

திருப்பணிகளுக்கு நிதிஉதவி அளிக்க விரும்புபவர்கள் நேரடியாக தேவஸ்தானத்தில் செலுத்தலாம் அல்லது ''இலங்கை வங்கி சுன்னாகம் கண./இல. 13979 என் பதில் செலுத்தலாம். திரு. மனோகரன் வெற்றிவேல் ஸ்தாபனத்தாரின் மேற்பார்வையின் கீழ் திருப்பணி வேலைகள் நடைபெறுகின்றன.

ஷ தேவஸ்தானம்.

(45308)

31 ஆம் நாள் நினைவலைகள்

மண்ணில்: 24—04—1958

விண்ணில்: 15—01—1997

செல்வி

மேரி திரேசா செபஸ்ரி (ஜெயா)

(ஆசிரியை) B.A. Dip.in. Ed

31 நாள்கள் சென்றதம்மா நீ மறைந்து! ஆனால்
உம் நினைவுகளே எமைவிட்டு என்றும் நீங்காதம்மா!
வீட்டிலே உம் சத்தம் ரீங்காரமிடுகின்றதே
எம் வாயில் ஜெயாவென எமை மறந்தே வருகின்றதே!
வீதியில் வந்தால் நீ குழந்தைகளோடு செல்லும் காட்சி
எம உள்ளத்தை வெகுவாய் வாட்டி வதைக்கின்றதே!
பேச்சுத் துணைக்கோ நீயின்றித் தவிக்கின்றோம்!
உன்னோடு பேச வேண்டும் போல் துடிக்கின்றோம்!
எப்படியம்மா நாம் உனை மறந்து வாழ்வது?

சகோதரன்
S. மரியதாஸ்
(டோமினிக்)

5, இராஜேந்திரா வீதி,
யாழ்ப்பாணம்

(45311)

இப்பத்திரிகை நியூ உதயன் பப்பிளிக்கேசன் (பிறைவேற்) லிமிடெட்டினரால்யாழ்ப்பாணம், நாவலர் வீதி, 292 இலக்கத்திலுள்ள அவர்களதுபணிமனையில் 15 - 02 - 1997 இல் அச்சிட்டுவெளியிடப்பெற்றது

Digitized by Noolaham Foundation.
noolaham.org | aavanaham.org

தேர்தலுக்கு கூடுதல் பொலீஸாரை ஈடுபடுத்த வேண்டிய நிலை

கொழும்பு, பெப். 15

உள்ளூராட்சித் தேர்தலில் பாதுகாப்புக் கடமைக்கு 30 ஆயிரம் பொலீஸாரை சேவையில் ஈடுபடுத்தத் திட்டமிடப்பட்டிருந்த போதிலும் தற்போது ஏற்பட்டுள்ள நிலைமையில் கூடுதலான அளவு பொலீஸாரை ஈடுபடுத்த வேண்டிய நிலை ஏற்பட்டுள்ளது என்று பொலீஸ் வட்டாரங்கள் தெரிவித்தன.

கூடுதலான பொலீஸார் சேவையில் ஈடுபடுத்தப் பட்டாலும், எக்காரணம்கொண்டும் போர் முனைகளில் இருந்து பொலீஸார் வாபஸ் பெறப்பட மாட்டார்கள் என்றும் அவ்வட்டாரங்கள் தெரிவித்தன.

அதே நேரம் — குழப்பம் நடக்கும் இடத்துக்கு அருகில் உள்ள படைமுகாம்களில் இருந்து படையினரை பயன்படுத்த அரசு அனுமதி வழங்கியுள்ளது. (இ-3-150)

துப்பாக்கிச் சூட்டு காயத்துடன் 3 சடலங்கள்

யாழ்ப்பாணம், பெப். 15

கைதடி நுணாவில் பகுதியில் இடம்பெற்ற துப்பாக்கிச் சூட்டுச்சம்பவத்தில் இறந்ததாக மூவரின் சடலங்கள் நேற்று யாழ். ஆஸ்பத்திரியில் இராணுவத்தினரால் ஒப்படைக்கப்பட்டன.

இனங்காணப்படாத இச் சடலங்கள் இனங்காணும் பொருட்டு ஆஸ்பத்திரி பிரேத அறையில் வைக்கப் பட்டுள்ளன.

அதே சமயம் பலாலிக்கு அருகில் நேற்று முன்தினம் படையினருக்கும் விடுதலைப் புலிகளுக்கும் இடையில் மோதல் சம்பவம் ஒன்று இடம்பெற்றதாகவும்—

இந்த மோதலில் 3 விடுதலைப் புலிகள் கொல்லப்பட்டதாகவும் பாதுகாப்பு அமைச்சின் நடவடிக்கைத் தலைமைச் செயலகம் தெரிவித்தது.

படையினர் தேடுதல் நடவடிக்கை மேற்கொண்டிருந்த சமயம் இந்த சம்பவம் இடம் பெற்றதாகவும் தெரிவிக்கப் பட்டது. (இ-4-15)

புத்தூர்...

(1 ஆம் பக்கத் தொடர்ச்சி)

அவர்களுக்குத் தண்டனை வழங்க வேண்டும் எனவும் — மேஜர் ஜெனரல் பலேகல்ல அப்போது தெரிவித்தார்.

இச்சம்பவத்தல் பாதிக்கப்பட்ட மக்களை, தமக்கு உண்டாபன பாதிப்புக்களை கிராம சேவையாளரிடம் பதிவு செய்யவும் அவர் நடவடிக்கை எடுத்தார்.

கட்டளைத்தளபதி இந்த நடவடிக்கைகளை எடுத்தமைக்காக நன்றி தெரிவிப்பதாக ஈ. பி. டி. பி. பேச்சாளர் உதயனுக்குத் தெரிவித்தார்.

அவர் மேலும் தெரிவித்ததாவது:-

புத்தூரில் இடம்பெற்ற சம்பவங்கள் தொடர்பாக நேரடியாக நாம் தெரிவித்த கருத்துக்களை ஏற்று, உடன் நடவடிக்கையை எடுத்து நேற்று அங்குள்ள மக்களுக்குக் கூட்டம் நடத்தி அவர்களிடம் வருத்தம் தெரிவித்ததோடு—

இனிமேல் இப்படியான சம்பவம் நடைபெறாது என்று உறுதிமொழி வழங்கியுள்ளார். இதனையிட்டு கட்சியின் சார்பில் அவருக்கு நன்றி தெரிவித்துள்ளோம் — என்றார். (அ-3)

விண்ணப்பித்த..

(1 ஆம்பக்கத் தொடர்ச்சி)

போதும், கப்பலில் செல்வதற்கு போதிய ஆட்கள் வருவதில்லை என்றும் தெரிவிக்கப்பட்டது.

இதே நிலைதான் விமானச் சேவையிலும் இடம் பெறுவதாக கூறப்பட்டது.

நேற்று விமானத்தில் பயணம் செய்ய 61 பேர் பதிவு செய்திருந்த போதும், 30 பேரே பயணம் செய்ய வந்தனர்.

விமானத்தில் 45 பேர் பயணம் செய்யலாம் எனத் தெரிவிக்கப்பட்டது. (இ-3)

தமிழ்மொழி மூலமான சமூகவியல்பட்டதாரிகள்

யாழ்ப்பாணம், பெப் 15

இலங்கையிலேயே முதல் தடவையாக தமிழ் மொழி மூலமான சமூகவியல் பட்டதாரிகள் யாழ். பல்கலைக்கழகத்தில் இருந்து வெளியேறியுள்ளனர்.

யாழ். பல்கலைக்கழகத்தில் நேற்று வெளியான கலைப்பீடப் பரீட்சை முடிவுகளில் இந்த சமூகவியல் பட்டதாரிகள் சித்தியடைந்துள்ளனர்.

சமூகவியல் பட்டதாரிகளை தமிழ்மொழி மூலம் உருவாக்க 1960 ஆம் ஆண்டு பேராதனைப் பல்கலைக்கழகத்தில் முயற்சி எடுக்கப்பட்டது.

ஆனால் அது கைகூடவில்லை.

தமிழ்மொழி மூல சமூகவியல் பட்டதாரிகள் ஐவர் முதல் தடவையாக யாழ். பல்கலைக்கழகத்தில் இருந்து வெளியேறியுள்ளனர்.

இதேவேளை — சமஸ்கிருதத்துறையில் இருவரும், நாடகமும் அரங்கியலும் துறையில் ஒருவரும், இந்து நாகரிகத்துறையில் இருவரும், நுண்கலைத்துறையில் ஒருவரும் முதல் வகுப்பில் சித்தியடைந்துள்ளனர்.

தேர்தல் தினைக்கள பொறுப்பு

பொலீஸ் அதிகாரி திடீர் இட மாற்றம்

தேர்தல் தினைக்களத்தில் உள்ள பொலீஸ் பிரிவுக்குப் பொறுப்பான பிரதிப் பொலீஸ்மா அதிபர் ஏ. பி. டீ.பி. ஏக்கநாயக்க திடீரென இடமாற்றம் செய்யப்பட்டுள்ளனர்.

இரத்தினபுரி மாவட்ட எம். பி. நாலாந்தா எல்லாவெல கொல்லப்பட்டபின் 24 மணி நேரத்துக்குள் இவருக்த இட மாற்ற உத்தரவு வழங்கப்பட்டுள்ளது.

இவரது இடத்துக்கு பிரதி பொலீஸ்மா அதிபர் எஸ். கணகரத்தினம் நியமிக்கப்பட்டுள்ளார்.

அதே வேளை— இரத்தினபுரி மாவட்டத்தை உள்ளடக்கியபடைப்பிரகமுவ பொலீஸ் பிரிவுக்குப் பொறுப்பாக இருந்த பிரதிப் பொலீஸ்மா அதிபர் எம். டீ ஜயசுந்தரவும் இட மாற்றம் செய்யப்பட்டுள்ளனர்.

அவரது இடத்துக்கு இந்திரா டி. சில்வா நியமிக்கப் பட்டுள்ளார். (இ-3-150)

மருந்தகங்களில் உள்ள சகல மருந்து விலைகளும் பார்வைக்கு

சங்கக் கூட்டத்தில் புதிய ஏற்பாடு

யாழ் மாவட்டத்தில் இயங்கும் தனியார் மருந்தகங்களில்(பார்மஸி) விற்பனையாகும் மருந்துகளின் விவரங்களுடன் கோவை ஒன்றும் மக்கள் பார்வைக்காக வைக்கப்பட வேண்டும் என்று யாழ். செயலகத்தில் நடந்த கூட்டம் ஒன்றில் முடிவு செய்யப்பட்டது.

வடபிராந்திய யாழ் ஆங்கில மருத்து வணிகர் மன்றம் மற்றும் யாழ். நுகர்வோர் பாதுகாப்புச் சங்கம் ஆகியன கலந்து கொண்ட கூட்டத்தில் இந்த முடிவு எடுக்கப்பட்டது.

ஒரு சில மருந்துகளைத் தவிர ஏனைய மருந்துகளை தற்போது இந்து வாங்கக் கூடியதாக இருப்பதாக இந்தக் கூட்டத்தில் ஆங்கில மருந்து வணிகர் சங்கப் பிரதிநிதிகள் தெரிவித்தனர்.

கட்டுப்பாட்டு விலைக்கு மருந்துகள் விற்பனை செய்யப்படுவதில்லை எனவும்—

கொழும்பு விலையிலும் 30 அல்லது 40 சதவீதம் கூடுதலாகவே மருந்துகள் விற்பனை செய்யப்படுவதாகவும்— நுகர்வோர் பாதுகாப்புச் சங்கப் பிரதிநிதிகள் கூறினர்.

அத்துடன் மருந்து வகைகளின் விலைப்பட்டியல் வெளிக்காட்டப்படுவதில்லை எனவும் அவர்கள் சுட்டிக் காட்டினர்.

மருந்துகளின் விலைப்பட்டியலை முழுமையாக வெளியில் போட முடியாவிட்டாலும், மருந்துகள் விவரங்கள் அடங்கிய ஒரு கோவையை பார்வைக்கு வெளியில் வைக்க வேண்டும் என்று கூட்டத்தில் முடிவு செய்யப்பட்டது. (இ-3)

குண்டுப்...

(1ஆம் பக்கத்தொடர்ச்சி)

அந்த ரயில் அனுராதபுரம் ரயில் நிலையத்தில் அதிகாலை 3 மணி வரை நிறுத்தி வைக்கப்பட்டது.

எனினும் சோதனையின் போது குண்டு எதுவும் ரயிலுக்குள் இருக்கவில்லை.

கடந்த புதன்கிழமை இச் சம்பவம் இடம்பெற்றது. (இ-ஐ)

தாண்டிக்குளம்

(1 ஆம் பக்கத தொடர்ச்சி)

கே. கணேஷ் தெரிவித்தார்.

எனினும் மன்னார் வீதி வழியாக மன்னார் பெரு நிலப்பரப்புக்கான லொறிச் சேவையை ஆரம்பிப்பது குறித்து எதுவும் அறிவிக்கப் படவில்லை.

இதேவேளை — வவுனியாவில் 8 நாள்களாகத் தங்கி இருந்த பொதுமக்கள் தமது பிரயாணத்தைத் தாண்டிக்குளம் ஊடாகத் தொடர இராணுவத்தினர் அனுமதித்தனர். (இ-5)

போதைவஸ்து பழக்கத்தை ஒழிக்க முடிவு

பெருமளவு அமெரிக்க இளைஞர்களைத் தனது வலையில் சிக்கவைத்திருக்கும் போதைப் பழக்கத்திற்கு எதிராக அமெரிக்க அதிபர் போர்ப் பிரகடனம் செய்துள்ளார்.