பக்கங்கள்: எட்டு

Registered as a Newspaper

யாழ்ப்பாணம்
நல்லூர் சிவிலாலகம்

உதயன்

விலை ரூபா 6-00

சுடர்: 12 வள்ளுவர் ஆண்டு 2028 பங்குனி 3 புதன்கிழமை (19-03-1997) UTHAYAN A Lively National Tamil Daily கதிர்: 112

அகதிகளை யாழ். ஏற்றி வர மேலும் இரு பெரிய கப்பல்கள்!

வவுனியாவில் தங்கியிருப்போரை 3 மாதங்களில் கூட்டி வர இலக்கு

கொழும்பு, மார்ச் 19

வவுனியாவில் முகாம்களில் தங்கியுள்ள அகதிகளை யாழ்ப்பாணம் ஏற்றிவருவதற்காக மேலும் இரண்டு பெரிய கப்பல்களை வாடகைக்கு அமர்த்துவதற்கு, வடமாகாண புனர்வாழ்வு, புனரமைப்பு அதிகாரசபை நடவடிக்கை எடுத்துள்ளது.

ஒவ்வொன்றிலும் ஆயிரம் பயணிகளை ஏற்றக் கூடிய இரண்டு கப்பல்களை வாடகைக்கு அமர்த்துவதற்கான கேள்விப் பத்திரங்களை மிகவிரைவில் கோருவதற்கு ஏற்பாடாகி உள்ளதாக அதிகார சபை வட்டாரங்கள் தெரிவித்தன.

வன்னிப் பகுதியில் இருந்து வந்து வவுனியா அகதி முகாம்களில் தங்கியிருப்போரை இன்னும் மூன்று மாத காலத்திற்குள் கப்பல் மூலம் யாழ்ப்பாணத்துக்குக் கூட்டி வருவதற்கான இலக்குடன் மேலும் இரண்டு கப்பல்களை வாடகைக்கு அமர்த்தும் முடிவு மேற்கொள்ளப்பட்டதாகவும் தெரிவிக்கப்பட்டுள்ளது.

வவுனியா முகாம்களிலும், வவுனியாவின் நகரம் மற்றும் சுற்றுப்புறங்களில் உள்ள கிராமங்களிலுமாக 30,000த்துக்கும் மேற்பட்ட அகதிகள் தங்கியிருப்பதாக மதிப்பிடப்பட்டுள்ளது.

இவர்களைத் திருகோணமலையூடாக கப்பல் மூலம் யாழ்ப்பாணத்துக்குக் கூட்டி வருவது அதிகார சபையின் பிரதான பணிகளில் ஒன்றாக விளங்குகிறது.

இதன் பொருட்டு இப்போது, 300 பயணிகளை ஏற்றி வரக் கூடிய ''தாரகி'' கப்பலும், 150 பேரை ஏற்

(8ஆம் பக்கம் பார்க்க)

தேர்தல் வாக்காளர் அட்டைகள் தபால் நிலையங்களில் அபகரிப்பு

கொழும்பு, மார்ச் 19

புத்தளம் மாவட்டத்திலுள்ள பல தபால் நிலையங்களுக்குள் அத்துமீறிப் பிரவேசித்த இனந்தெரியாத குண்டர்கள் அங்கிருந்த தேர்தல் வாக்காளர் அட்டைகளை அபகரித்துச் சென்றுள்ளனர் என்று தெரிவிக்கப்படுகிறது.

வில்பத்து, புத்த வில்லு, சிறாம்பியடி, தப்போவ ஊரியாவ, மதுரங்குளி ஆகிய தபால் நிலையங்களிலேயே இச் சம்பவங்கள் இடம்பெற்றன.

வாக்காளர் அட்டைஇல்லாவிடினும் பதிவு செய்யப்பட்ட வாக்காளர் ஒருவர் வாக்களிக்கும் உரிமையை இழக்கமாட்டார் என தேர்தல் ஆணையாளர் தயானந்த திசநாயகா தெரிவித்தார். தேர்தல் வெள்ளிக்கிழமை நடைபெறவிருப்பது தெரிந்ததே

(இ-10)

ஜனவரி முதல் கைதான 150 பேரின் பட்டியல்

பலேகல்லவிடம் ஒப்படைப்பு

யாழ்ப்பாணம், மார்ச் 19

யாழ். மாவட்டத்தில் கடந்த ஜனவரி முதல் இரண்டரை மாத காலத்தில் படையினரால் கைது செய்யப்பட்ட 150—க்கு மேற்பட்டவர்கள் கொண்ட பட்டியல் ஒன்றை யாழ். ஈ. பி. டி. பி அலுவலகத்தினர் 51 ஆவது படையணி கட்டளைத் தளபதி மேஜர் ஜெனரல் பலேகல்லவிடம் சமர்ப்பித்துள்ளனர்.

ஒருவார காலத்துக்குள் இது தொடர்பாக பதில் அளிப்பதாக அவர் உறுதி கூறியதாக ஈ. பி. டி. பி அமைப்பினர் தெரிவித்தனர்.

இச்சந்திப்பையடுத்து சிலர்

(8 ஆம் பக்கம் பார்க்க)

"அஹத்" கப்பல் சிப்பந்திகள் 9பேருக்கும் 3 வருடச் சிறை

முன்னைய தீர்ப்பு உச்ச நீதிமன்றால் நிராகரிப்பு

புதுடில்லி, மார்ச் 19

'அஹத்' கப்பலின் ஒன்பது சிப்பந்திகளுக்கும் இந்திய உச்ச நீதிமன்றம் கடந்த திங்கட்கிழமை மூன்றாண்டு சிறைத்தண்டனை விதித்தது.

1993 ஜனவரி 13ஆம் திகதி விடுதலைப் புலிகள் அமைப்பின் மூத்த உறுப்பினர் கிட்டுவும் மற்றும் 9 போராளிகளும் பயணம் செய்த இந்தக் கப்பல் வங்கக் கடலில் வைத்து இந்தியக் கரையோரக் காவல் படையினரால் வழிமறிக்கப்பட்ட போது கிட்டுவும் மற்றும் போராளிகளும் கப்பலைத் தகர்த்து மரணமடைந்ததும் —

அந்தக் கப்பலில் பணியாற்றிய 9 சிப்பந்திகளும் கடலில் குதித்து கரையேறிய போது இந்திய கிழக்குப் பிரிவு கடற்படையினரால் கைது செய்யப்பட்டதும் — தெரிந்தவையே.

இந்தக் கப்பல் சிப்பந்திகள்

(8 ஆம் பக்கம் பார்க்க)

முச்சந்தி முரளி

அப்ப ரயில் ஓடாட்டிலும் ரயில் நிலையம் கலகலப் படையப் போகுது எண்டு சொல்லுங் கோ .....!

வாழைச்சேனை பகுதியில் 65பேர் கைது

கொழும்பு, மார்ச் 19

வாழைச்சேனைப் பகுதியில் படையினர் மேற்கொண்ட தேடுதலின் போது 65 பேர் கைது செய்யப்பட்டுள்ளனர் என்று அறிவிக்கப்பட்டுள்ளது.

வாழைச்சேனைப் பகுதியில் கிரான், பறங்கியமடு கிராமங்களில் இருந்து இவர்கள் கைது செய்யப்பட்டதாகத் தெரிவிக்கப்பட்டது. (இ-3)

புக்காரா ஏவுகணையால் தாக்கப்பட்டதா?

கொழும்பு, மார்ச் 19

கடந்த சனி இரவு பொலன்னறுவைப் பகுதியில் விழுந்து நொருங்கிய புக்கார விமானம் ஏவுகணையால் தாக்கப்பட்டிருக்காலம் என்று இலங்கை விமானப்படையின் மூத்த அதிகாரி ஒருவர் தெரிவித்தார் என ''லங்காதீப'' சிங்கள நாளிதழ் தெரிவிக்கிறது.

விமானமோட்டிதெரிவித்த தகவல்களின்படி விமானம் ஏவுகணையால் தாக்கப்பட்டிருக்கக் கூடும் என்ற வலுவான சந்தேகம் உருவாகி

(8 ஆம் பக்கம் பார்க்க)

ஈ. பி. டி. பி. அமைப்பு மீது நெடுந்தீவில் தாக்குதல்

ஒருவர் மரணமடைந்தார்

யாழ்ப்பாணம், மார்ச் 19

நெடுந்தீவில் உள்ள ஈ. பி. டி. பி. அமைப்பினர் மீது விடுதலைப் புலிகள் தாக்குதல் நடத்தியுள்ளனர் என்று தெரிவிக்கப்படுகிறது.

நேற்று முன்தினம் இரவு இடம்பெற்ற இத்தாக்குதலில் ஈ. பி. டி. பி. அமைப்பைச் சேர்ந்த சபேசன் என்னும் உறுப்பினர் மரணமானார் (இ-3)

வன்னித் தாக்குதலுக்கு புதிதாக 6 விமானங்களாவது தேவை

இராணுவ வட்டாரங்கள் தகவல்

வன்னிப் பிராந்தியத்தில் புதிய தாக்குதல்களை ஆரம்பிக்க முன்னர் ஆகக் குறைந்தது ஆறு சண்டை, மற்றும் போக்குவரத்து விமானங்களையாவது கொள்வனவு செய்ய வேண்டிய நிலை அரசுக்கு ஏற்பட்டுள்ளது.

இராணுவ வட்டாரங்களை ஆதாரம் காட்டி ''த ஐலண்ட்'' பத்திரிகை மேற்கண்டவாறு செய்தி வெளியிட்டுள்ளது.

''யுத்த முனைகளுக்கு பொருள்களையும் துருப்புக்களையும் அனுப்ப ''லயன் எயர்'' நிறுவனத்தின் சேவையை நம்பியிருக்க முடியாது.

''புதிய விமானங்களை கொள்வனவு செய்து விமானப்படையைப் பலப்படுத்த வேண்டிய அவசர தேவை ஏற்பட்டுள்ளது''.

இப்படி இராணுவ வட்டாரங்கள் தெரிவிப்பதாக மேலும் தெரிவிக்கப்பட்டுள்ளது. (இ-3-150)

ரயில் நிலைய பகுதியில் வைத்தே பயணிகள் கூட்டிச் செல்லப்படுவர்

நாளை மறுதினம் முதல் புதிய ஏற்பாடு

யாழ்ப்பாணம், மார்ச் 19

விமானம் மற்றும் கப்பல் பயணிகள் தற்பொழுது யாழ். மத்திய கல்லூரி மைதானத்துக்கு வரவழைக்கப்பட்டு அங்கிருந்து அழைத்துச் செல்லப்படுகிறார்கள் அல்லவா?

அந்த இடம் தற்பொழுது மாற்றப்பட உள்ளது.

நாளை மறுதினம் முதல் யாழ். ரயில் நிலையப் பகுதியில் வைத்தே விமான மற்றும் கப்பல் பயணிகள் அழைத்துச் செல்லப்பட உள்ளனர் என்று யாழ். சிவில் நிர்வாக அலுவலகம் தெரிவிக்கிறது.

யாழ். மத்திய கல்லூரி மைதானத்தில் விளையாட்டுப் போட்டிகள் நடைபெற இடமளிக்கும் வகையிலே இந்த நடவடிக்கை எடுக்கப்பட்டிருப்பதாகத் தெரிவிக்கப்படுகிறது.

(இ- 8)

Digitized by Noolaham Foundation
noolaham.org | aavanaham.org

நீராவியடி அருள்மிகு
தோப்பு மாணிக்கப் பிள்ளையார்
கோயில்
புதிய சப்பர வெள்ளோட்ட விழா

நிகழும் பங்குனி 6 (19 - 03 - 97) புதன்கிழமை பிற்பகல் 4.30 மணிக்கு வேட்டைத் திருவிழாவும், அதனைத் தொடர்ந்து புதிய சப்பர வெள்ளோட்ட விழாவும் நடைபெறும்.

பிரதம சிவாச்சாரியார் சிவஸ்ரீ
நா. பாலசுப்பிரமணியக் குருக்கள்

சப்பர நிர்மாணிப்பு - தா. தில்லைநாதன் குழு
வர்ணவேலை - தி. துஸ்யந்தன்

(9402) விழா உபயகாரர்

தேவை

1. M. L. T. ஒருவர் தேவை.
2. பயிற்சி பெற்ற தாதிகள்
   தாதிகள் பயிற்சி பெற விருப்புபவர்கள்
3. பார்மஸி அனுபவமுள்ளவர்கள்.

21 — 03 — 97 காலை நேரில் வரவும்.

நிர்வாகம்,
சம்பந்தர் மொடேர்ன் வைத்திய நிலையம்,
(சாந்தி தியேட்டர் ஒழுங்கை)
08, இராமையாச் செட்டியார் ஒழுங்கை,
யாழ்ப்பாணம். (45874)

அவசர தேவை

சிறுநீரக நோயால் அவஸ்தைப்படும் ஒருவருக்கு 18 - 60 வயது வரையுள்ள O Positive இரத்த குறுப் உடையவர் இரத்தம் கொடுக்கச் சம்மதித்தால் தயவுசெய்து பின்வரும் விலாசத்தில் தொடர்பு கொள்ளவும்.

தகுந்த சன்மானம் வழங்கப்படும்.

த. இராசேந்திரம்,
இல. 34, புதுவீதி,
அத்தியடி,
யாழ்ப்பாணம். (45875)

கொக்குவில் இந்துக் கல்லூரி
முறைசாராக் கல்விப் பிரிவு
உள்ளூர் உற்பத்தி, அலங்கார வகுப்புக்கள் - 1997

- ★ பூக்கள்
- ★ வாழை நார் பொருள்கள்
- ★ கோலம்
- ★ தலையலங்காரம்
- ★ ஒட்டுச் சித்திரம்
- ★ பிளாஸ்ரிக் அலங்கார உருவங்கள்
- ★ சுவர் அலங்காரப் பொருள்கள்
- ★ சிகை அலங்காரப் பொருள்கள்

கற்கை நெறியின் காலம் - **6 மாதங்கள்**
வகுப்பு ஆரம்பம் - **ஏப்பிரல் 5 ஆம் திகதி**

பாடசாலை விட்டு விலகியோர் மட்டும் விண்ணப்பிக்கலாம்.

விண்ணப்பங்கள் சுயமாகத் தயாரித்து கல்லூரி அலுவலகத்தில் **31 - 03 - 1997** - ற்கு முன் ஒப்படைத்தல் வேண்டும்.

- அதிபர்

(சி/341)

வலிகாமம் தெற்கு பிரதேச சபை
சுன்னாகம்
ஆதனவரி அறிவித்தல்

1997 ஆம் ஆண்டு 1 ஆம் கந்தாயத்துக்குரிய ஆதனவரியை 31-03-97 ஆம் திகதி திங்கட்கிழமை நண்பகல் 12.30 மணி வரை தண்டமின்றி செலுத்திக் கொள்ளலாம் என்பதையும் குறிப்பிட்ட திகதிக்குப் பின் செலுத்தப்படும் வரியுடன் வசிப்பிட வளவுசளுக்கும், வெற்றுக் காணிகளுக்கும் 15% மும், ஏனைய ஆதனங்களுக்கு 20% மும் விறாந்துக் கட்டணமாக அறவிடப்படும் என்பதையும் 1997 ஆம் ஆண்டு 2 ஆம், 3 ஆம், 4 ஆம் கந்தாயங்களுக்குரிய வரியை 30-04-97 ஆம் திகதி அன்றோ அல்லது அதற்கு முன்போ செலுத்துவோருக்கு கந்தாயத்துக்குரிய வரியில் 5% கழிவு வழங்கப்படும் என்பதையும் வரியிறுப்பாளர்களுக்கு நினைவூட்ட விரும்புகிறேன்.

எனவே உரிய காலத்தில் வரிகளை நிலுவையின்றிச் செலுத்தி இச்சபையுடன் ஒத்துழைக்குமாறு சகலரையும் கேட்டுக் கொள்கின்றேன்.

ஆ. மகாலிங்கம்,
விசேட ஆணையாளர்,
வலிகாமம் தெற்கு பிரதேச சபை,
சுன்னாகம்.
18-03-97 (சி/383)

500 பேர் இன்று கப்பலில் பயணம்

யாழ்ப்பாணம், மார்ச் 19
காங்கேசன்துறையில் இருந்து திருகோணமலைக்கு இன்று பயணிகள் கப்பல் சேவை இடம்பெறவிருப்பதாக யாழ். சிவில் நிர்வாக அலுவலகம் தெரிவித்தது.

'சஜிந்த' கப்பல் மூலம் 500 பயணிகளை அழைத்துச் செல்ல ஏற்பாடு செய்யப்பட்டுள்ளதால், சிவில் நிர்வாக அலுவலகத்தில் பதிவு செய்தவர்களில் பட்டியல் இலக்கம் 545-க்கு உட்பட்டவர்களை இன்று காலை 7 மணிக்கு யாழ்.மத்திய கல்லூரி மைதானத்துக்கு வருமாறு கேட்கப்பட்டுள்ளது. [இ.3]

நிறுவுநர் தின விழா

பருத்தித்துறை, மார்ச் 19
கட்டைவேலி ஞானாசாரியாக் கல்லூரி நிறுவுநர் தின விழா எதிர்வரும் 21 ஆம் திகதி கல்லூரி அதிபர் எஸ். சிவசிதம்பரம் தலைமையில் நடைபெறும். அன்றைய தினம் நிறுவுநர் மகாதேவா சுவாமிகளின் திரு உருவப் படம் திரை நீக்கம் செய்து வைக்கப்படும். (இ-118)

திருப்பலியும் திருச்சுரூப ஆராதனையும்

யாழ்ப்பாணம், மார்ச் 19
ஊர்காவற்துறை அர்ச். சூசையப்பர் ஆலயத்தில் இன்று பிற்பகல் 4.00மணிக்கு திருப்பலியும், அதைத் தொடர்ந்து திருச்சுரூப ஆராதனையும் நடைபெறும். (இ-3)

அருணோதய மாணவர் மன்ற கருத்தரங்கு

யாழ்ப்பாணம், மார்ச் 19
அளவெட்டி அருணோதயக் கல்லூரி உயர்தர மாணவ மன்றத்தினால் ஒழுங்கு செய்யப்பட்ட தொடர் கருத்தரங்கின் அங்குரார்ப்பண வைபவம் இன்று புதன்கிழமை நண்பகல் 12 மணிக்கு மருதனார்மடம் இராமநாதன் கல்லூரி மண்டபத்தில் நடைபெறவுள்ளது.

தமிழ் நாவல் இலக்கியம் நூல் ''நாகம்மாள்'' திறனாய்வு என்ற தலைப்பில் திருமதி கோகிலா மகேந்திரன் கருந்துரை வழங்குவார். (இ)

சம்பளம் இன்னும் இல்லை

யாழ்ப்பாணம், மார்ச் 19
கைதடி, அரசினர் ஆயுர்வேத வைத்திய சாலை ஊழியர்களுக்கு ஜனவரி, பெப்ரவரி மாதங்களுக்குரிய சம்பளம் இன்னும் வழங்கப்படவில்லை என்றும் —

அவர்களுக்குகான ஆபத்து அலவன்ஸும் கொடுபடவில்லை என்றும் — தெரிவிக்கப்படுகிறது.

லயன்ஸ் சிறப்பிதழ்

16- 03- 1997 ஆம் திகதிய உதயன் இதழில் வெளியான சர்வதேச லயன்ஸ் கழக கருத்தரங்குச் சிறப்பிதழில் —

★ பிராந்தியக் கருத்தரங்கு என்பதற்குப் பதிலாக வலயக் கருத்தரங்கு எனத் தலைப்புப் பிழையாகப் பிரசுரமாகிவிட்டது. அதனைத் திருத்தி வாசிக்கவும்.

★ வலயம்— 02 இன் தலைவர்களின் விவரப் பட்டியலில்;

சாவகச்சேரிக் கழகம் — தலைவர்: லயன் ஆர். கமலநாதன்.

வவுனியாக் கழகம் — தலைவர்: லயன் எஸ். சிறிதரன்

ஆகிய பெயர்கள் விடுபட்டுவிட்டன அவற்றைச் சேர்த்து வாசிக்கவும்.

கண்ணீர் அஞ்சலி

எமது சகவகுப்பு மாணவன்
சீ. இராஜதீபனின்
பாசமிகு தந்தையார்
சீ. சீவரத்தினம் அவர்களின்

மரணச் செய்தி கேட்டு துயர் கொண்டிருக்கும் அவரது குடும்பத்தினருக்கு எமது ஆழ்ந்த அனுதாபங்களைத் தெரிவித்துக் கொள்கிறோம்.

A/L 98 கணிதபிரிவு மாணவர்கள்,
(45879) கொக்குவில் இந்துக்கல்லூரி

மரண அறிவித்தல்கள்

செல்லையா சீவரத்தினம்

உரும்பராய் வடக்கைச் சேர்தவரும், மீசாலையில் மோட்டார் சயிக்கிள் விபத்தில் சிக்கி, யாழ்.போதனா வைத்தியசாலையில் சிகிச்சை பெற்று வந்தவருமான செல்லையா சீவரத்தினம் அவர்கள் 17- 03- 97 இல் சிவபதம் அடைந்து விட்டார்.

அன்னார் செல்லையா - பாக்கியம் ஆகியோரின் பாசமிகு மகனும், இராஜேஸ்வரியின் அன்புக் கணவரும் தர்சினி (உடுவில் மகளிர் கல்லூரி பழைய மாணவி) சுபாங்கனி, (யாழ் வேம்படி மகளிர் கல்லூரி A/L 96)) இராஜதீபன் (மாணவன் கொக்குவில் இந்துக்கல்லூரி A/L 98) சுபோதினி (மாணவி ஆண்டு 9 வேம்படி மகளிர் கல்லூரி) ஆகியோரின் பாசமிகு தந்தையும், செ. இராசரத்தினம்(சேனா அண்ணா), இராசமணி, சபாரத்தினம் (யாழ். கமநலச் சேவைத்திணைக்களம்) அழகரத்தினம், நவமணி, விஷையரத்தினம் ஆகியோரின் அன்புச்சகோதரரும், செல்வமணி, மாணிக்கவாசகர், தவகுலமணி, சிவமலர், கனகலிங்கம் (Chief Execcutive Precious Ind (Ptv) - Ltd, Colombo.) சுகுணாதேவி, கோண்டாவில் காலஞ்சென்ற திருமதி கோபாலசிங்கம்இரத்தினேஸ்வரி,தங்கராசா,நடராசா, யோகராசா (ஜேர்மனி) ஆகியோரின் மைத்துனரும், நவரத்தினம், நித்தியானந்தன், சிவானந்தன், செல்வவதனி (ஜேர்மனி), செல்வவதனா, சிவதாகினி, கௌசலன் ஆகியோரின் மாமனாரும், சுமதி (வெளிவாரிப் பல்கலைக்கழக மாணவி), சுகந்தினி (யாழ். பல்கலைக்கழகம்), சஜந்தன் (யாழ். இந்துக்கல்லூரி), தனுஜா (உடுவில் மகளிர் கல்லூரி), சஜீவன் (கொக்குவில் இந்துக் கல்லூரி) கஜீதா (உடுவில் மகளிர் கல்லூரி), பிரசாந் ஆகியோரின் பெரிய, சிறிய, தந்தையும், பிரகாஸ், பிரதீபன், நளினி, பிரசன்னா, சிலக்சனா, நிவர்ணன் ஆகியோரின் பேரனுமாவார்.

இவ்வறிவித்தலை உற்றார், உறவினர், நண்பர்கள் அனைவரும், ஏற்றுக் கொள்ளவும்.

ஈமக் கிரியைகள் பற்றிய விவரம் பின்னர் அறிவிக்கப்படும்

தகவல்:
செ. இராசரத்தினம் (சேனா)
(45881) (சகோதரர்)

செல்வி பொன்னம்பலம் கமலினி

நீர்வேலி மத்தியைச் சேர்ந்த பொன்னம்பலம் கமலினி 06- 03- 1997இல் வவுனியாவில் அகால மரணமானார்.

இவர் பொன்னம்பலம் (இளைப்பாறிய தபால் ஊழியர்)— இலக்குமி தம்பதியரின் அன்பு மகளும், தர்மரஞ்சினி (ஆசிரியை, திருகோணமலை), லோகநாதன் (பல் வைத்தியர், வவுனியா), சுகிர்தன் (வவுனியா) ஆகியோரின் அன்புச் சகோதரியும், நாகராஜன் (தேசிய நீர்வழங்கல் வடிகால் சபை திருகோணமலை), சத்தியபாமா (வைத்தியர் வவுனியா) ஆகியோரின் அன்பு மைத்துனியும் ஆவார்.

அன்னாரின் இறுதிக்கிரியைகள் வவுனியாவில் நடைபெற்றன.

இவ்வறிவித்தலை உற்றார், உறவினர், நண்பர்கள் ஏற்றுக்கொள்ளவும்.

தகவல்:
நீர்வேலி மத்தி. பொன்னம்பலம் (9406)

சின்னையா அருளம்பலம் (சிமோல்)

(சட்டத்தரணி, முன்னாள் கொக்குவில் கிராமச் சங்கத்தலைவர், நாடாளுமன்ற உறுப்பினர், நல்லூர்.)

கொக்குவில் கிழக்கு பொற்பதி வீதியை பிறப்பிடமாகவும், சான்பிரான்சிக் கோவை வதிவிடமாகவும் கொண்டவரான சின்னையா அருளம்பலம் 15-03-1997 அன்று காலமானார்.

அன்னார் காலஞ்சென்ற சின்னையா - தங்கம்மா தம்பதிகளினது அன்பு மகனும், காலஞ்சென்ற E S.S சின்னத்துரை – பொன்னம்மா தம்பதிகளினது அன்பு மருமகனும், காலஞ்சென்ற பரமேஸ்வரியின் ஆருயிர்க் கணவரும், (U.S.A) இல் வசிப்பவர்களான சிவராஜா, Dr. ரதிதேவி, சிறீஸ்கந்தராஜா சிவானந்தன், சிவதாசன், மாலா, Dr. சிவகுமார், Dr. பொன்ராஜன், மேனகா (லண்டன்) ஆகியோரின் அன்புத் தந்தையும், ஆனந்தசாகரன், அனுராதா, Dr. மாலதி, ரெஜீ, தேவசுரேபி, சிறீஸ்கந்தராஜா, ரேணுகா (U.S.A), மகேஸ்வரன் (லண்டன்), சுகந்தி (U.S.A) ஆகியோரின் அன்பு மாமனாரும், காலஞ்சென்ற Dr. சுப்பிரமணியம் (சிங்கப்பூர்), ஆச்சிமுத்து, சரஸ்வதி, ரத்தினம் ஆகியோரின் சகோதரரும், இலங்கநாதன், சரவணபவான் (Malba Ropes, Colombo-II) காலஞ்சென்ற வர்களான, பரமேஸ்வரன், பத்மநாதன், இராமநாதன் ஆகியோரின் அன்பு மைத்துனரும், மைதிலி, ஈஸ்வரன், ஜெகன், ஜீவன், அஷானி, அகலியா, கஜன், மையூரன், துர்கா, ஜனனி, லவன், சேரன், அர்ஜீன், அருண், தீபா ஆகியோரின் பாசமிகு பேரனுமாவார்.

அன்னாரது இறுதிக்கிரியைகள் இன்று (19-03-97) 160, Sero Court, Vellejo California 94590 இல் நடைபெறும்.

தகவல்:
உடையார் ஒழுங்கை, S. சரவணபவான்
கொக்குவில் கிழக்கு, (மைத்துனன்)
கொக்குவில். (9405)

Digitized by Noolaham Foundation.
noolaham.org | aavanaham.org

சுமார் 800 அகதிகளுடன் கடலில் மூழ்கவிருந்த கப்பல் மீட்கப்பட்டது!

அட்றியாட்டிக் கடலில் திகில் சம்பவம்

மிக அதிக எண்ணிக்கையிலான அகதிகளை ஏற்றிக் கொண்டு இத்தாலி நோக்கிச் சென்று கொண்டிருந்த அல்பேனியக் கடற்படைக் கப்பல் ஒன்று அதன் எரிபொருள் தீர்ந்து போனதால் கடலில் மூழ்கத் தொடங்கியது. அதனையடுத்து சுமார் 800 அகதிகள் அக்கப்பலில் இருந்து அவசர அவசரமாகப் பாதுகாப்பாக மீட்கப்பட்டு விட்டனர்.

அட்றியாட்டிக் கடலில் மூழ்கிக் கொண்டிருந்த இந்தக் கப்பலில் இருந்து அகதிகளை முழு வீச்சில் மீட்பதில் அல்பேனியக் கடற்படை தீவிரமாக ஈடுபட்டது.

அதிக பளு காரணமாகக் கப்பல் கடலில் மூழ்கத் தொடங்கியதும் அதிலிருந்த அகதிகள் கூக்குரலிட்டனர்.

சுமார் மூன்று நாள்கள் கப்பலில் இருந்த வாறு உயிருக்காகப் போராடிய அல்பேனிய அகதிகள் அனைவரும் மிகவும் சோர்ந்து களைத்து திகிலடைந்த நிலையில் இத்தாலியைச் சென்றடைந்தனர்.

கப்பலும் மீட்கப்பட்டு இத்தாலி துறைமுகம் ஒன்றுக்குக் கொண்டு செல்லப்பட்டது.

இதேவேளை —

அல்பேனியாவில் இருந்து இத்தாலிய கரையோரம் வந்து குவியும் அகதிகளைத் தங்க வைத்துப் பராமரிக்கும் பணிகளை இத்தாலிய அதிகாரிகள் மேற்கொண்டுள்ளனர்.

அட்றியாட்டிக் கடற்கரையோரம் முழுவதும் பராமரிப்பு முகாம்களை அமைப்பதில் இத்தாலிய அதிகாரிகள் ஈடுபட்டுள்ளனர். (ஐ)

★ சர்ச்சைக்குரிய யூதக் குடியிருப்பு:

நில அளவைப் பணி ஜெருஸலேமில் ஆரம்பம்

ஜெருஸலேம், மார்ச் 19

உலக நாடுகளின் கடும் கண்டனக் குரல்களுக்கு மத்தியில் —

கிழக்கு ஜெருஸலேமில் யூதக் குடியிருப்புகளை அமைக்கும் பணியை இஸ்ரேல் நேற்று ஆரம்பித்தது. முதலில் நில அளவைப் பணி இடம் பெறும் என இஸ்ரேலியப் பிரதமரின் உதவியாளர் தெரிவித்தார்.

குடியிருப்புகள் அமைக்கப்படவுள்ள சர்ச்சைக்குரிய பகுதிக்குள் எவரும் நுழையக்கூடாது என்று இஸ்ரேலிய இராணுவம் கட்டளையிட்டுள்ளது.

மொத்தம் 6,500 வீடுகள் கட்டப்படவுள்ளன.

இந்தக் கட்டுமானப் பணிகளைத் தடுத்து நிறுத்திட எடுக்கப்படக்கூடிய எவ்வித முயற்சிகளையும் முறியடிக்கத் தயாராக இஸ்ரேலிய இராணுவம் முழு உஷார் நிலையில் வைக்கப்பட்டிருப்பதாக முற் கொண்டு கிடைத்த செய்திகள் தெரிவித்தன.

(ஐ-10)

இரத்த தானம் செய்வோருக்கு மாரடைப்பு ஆபத்து இல்லை!

பின்லாந்து டாக்டர்கள் தகவல்

லண்டன், மார்ச் 19

இரத்த தானம் செய்வோர் பிறருக்கு உதவுவது மட்டுமல்லாமல் தமக்கு மாரடைப்பு ஏற்படும் வாய்ப்பையும் குறைத்துக்கொள்கின்றனர் என மருத்துவ ஆராய்ச்சி அறிக்கை ஒன்று தெரிவிக்கின்றது.

உடலில் இரும்புச் சத்துக் கூடும் போது இதய அடைப்பு ஏற்படும். இரத்தம் வழங்குவதால் இந்த அபாயம் குறைகின்றது. இரத்தம் வழங்காதவர்களை விட இரத்ததானம் செய்பவர்களுக்கு மாரடைப்பு உண்டாவது 86 சதவீதம் குறைகின்றது என பின்லாந்து மருத்துவ ஆய்வாளர்கள் ''பிரிட்டிஷ் ஜோர்ணல்'' என்ற பத்திரிகையில் குறிப்பிட்டுள்ளனர் (ஐ-10)

மூன்று மாதங்கள் கடந்து விட்டன:

பரிதாபமான நிலையில் பெரு பணயக் கைதிகள்

லீமா, மார்ச் 19

பெரு நாட்டு பணயக் கைதிகள் விவகாரம் நேற்றுடன் மூன்று மாதங்களை எட்டியுள்ளது. இந்த மூன்று மாத காலத்தில் நடத்தப்பட்ட பேச்சுவார்த்தைகளும், புற நடவடிக்கைகளும் குறிப்பிடத்தக்க முன்னேற்றம் எதையும் உருவாக்கவில்லை.

கைதிகளின் நிலைமை மிகவும் பரிதாபகரமாக இருக்கிறது என்பதைத் தவிர வேறு எதையும் அதிபர் பிஜிமோறியினால் நாட்டுமக்களுக்கு ஆற்றிய உரையில் குறிப்பிட முடியவில்லை.

பணயக் கைதிகளுக்கு ஆதரவு தெரிவிக்கும் விதத்தில் பெருநாட்டு மக்களும் கைதிகளின் உறவினர்களும் வீதிகளில் ஒலி எழுப்பும் போராட்டம் ஒன்றினை நடத்தினர். பல விபரீத ஒலிகளை ஒரே நேரத்தில் அவர்கள் எழுப்பினர். ஆலயங்களில் பிரார்த்தனைகள் நடத்தப்பட்டு மணிகள் ஒலித்தன. (ஐ-10)

பம்பாய் குண்டு வெடிப்புச் சம்பவம்

கல்பனாத் ராய்க்கு 10 ஆண்டுகள் சிறை!

புதுடில்லி, மார்ச் 19

தற்போது இந்திய நாடாளுமன்றத்தின் உறுப்பினராக இருக்கின்ற முன்னாள் மத்திய உணவு அமைச்சர் கல்பனாத் ராய்க்கு பயங்கரவாத மற்றும் சீர்குலைவு நடவடிக்கைகள் தொடர்பான 'தடா' சட்டத்தின் கீழ் 10 ஆண்டுக் கால சிறைத் தண்டனை விதிக்கப்பட்டுள்ளது.

பம்பாயில் இடம் பெற்ற மோசமான குண்டு வெடிப்புச் சம்பவங்களுடன் தொடர்புடைய ராஹுத் இப்ராஹீம் கும்பலைச் சேர்ந்த பயங்கரவாதிகளுக்குப் புகலிடம் அளித்தமைக்காக இவருக்கு 10 இலட்சம் ரூபா அபராதம் ஒன்றையும் புதுடில்லியிலுள்ள நீதிமன்றம் ஒன்று விதித்துள்ளது. (ஐ-5)

மே தினத்தன்று பிரிட்டனில் தேர்தல்

வெஸ்ற் மினிஸ்ரர், மார்ச் 19

பிரிட்டனில் பொதுத் தேர்தல் எதிர்வரும் மே முதலாம் திகதி — மே தினத்தன்று — நடைபெறும் என்று பிரதமர் ஜோன் மேஜர் அறிவித்துள்ளார்.

பலவித ஊகங்களுக்குப் பின்னர் தேர்தலுக்கான நாள் குறிக்கப்பட்டிருப்பது பிரிட்டிஷ் அரசியல் வட்டாரங்களில் பெரும் பரபரப்பை ஏற்படுத்தியுள்ளது.

நேற்று முன்தினம் தனது மூத்த அமைச்சர்களுடன் கலந்தாலோசித்துவிட்டுப் பிரதமர் ஜோன் மேஜர் பிரிட்டிஷ் மகாராணியின் பக்கிங்ஹாம் அரண்மனைக்குச் சென்றார்.

அங்கு பிரிட்டிஷ் மகாராணியைச் சந்தித்த மேஜர் பின் அறியத்தருகின்றேன்'' — என்று அறிவித்தார்.

பிரிட்டனில் பொதுத் தேர்தல் நடைபெறும் திகதியை நிர்ணயிக்கும் அதிகாரம் பிரதமருக்கு வழங்கப்பட்டிருக்கிறது.

உள்ளூர் தேர்தல்களில் அடுத்தடுத்துப் பல தோல்விகளைச் சந்தித்த ஆளும் கொன்சர்வேட்டிவ் கட்சிக்கு — உலகத் தொழிலாளர் தினமான — மே தினத்தன்று தேர்தல் நடப்பது சற்று ஆறுதலான விடயமாக இருக்கும் என்று தெரிவிக்கப்படுகிறது.

சமீப காலமாக பிரதமர் ஜோன் மேஜரின் செல்வாக்கு சரிந்து வருவதை மக்கள் கருத்துக் கணிப்புகள் வெளிப் படுத்தியுள்ளன. (ஐ-5)

உலக அரங்கில்

நரசிம்மராவிடம் லஞ்சம் பெற்றதாக ஒப்புதல்!

புதுடில்லி, மார்ச் 19

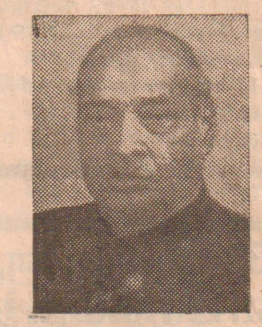

முன்னாள் பிரதமர் நரசிம்மராவின் அரசாங்கத்தை நம்பிக்கை வாக் கெடுப்பு ஒன்றின் போது காப்பாற்ற நரசிம்மராவிடம் இருந்து லஞ்சம் பெற்றதை இந்திய நாடாளுமன்ற உறுப்பினர் ஒருவர் ஒப்புக் கொண்டுள்ளார்.

ஜார்கன்ட் முக்தி மோட்ஷா கட்சியைச் சேர்ந்த சைலேந்திர மஹத்தூர் என்பவர் தானும் மற்றும் மொரு நாடாளுமன்ற உறுப்பினரும் லஞ்சம் பெற்றதை புதுடில்லி உயர் நீதி மன்றத்தில் ஒப்புக் கொண்டார். அத்துடன் அவர் அரச தரப்புச் சாட்சியாகவும் மாறியுள்ளார்.

1993 ஆம் ஆண்டு நரசிம்மராவின் அரசுக்கு எதிராகக் கொண்டுவரப்பட்ட நம்பிக்கையில்லாப் பிரேரணைக்கு எதிராக வாக்களிக்க 50 லட்ச ரூபா பணம் பெற்றுக்கொண்டதாக நீதி மன்றத்தில் அவர் ஒப்புதல் வாக்கு மூலம் அளித்துள்ளார்.

இந்த வழக்கில் ஜார்கன்ட் முக்தி மோட்ஷா நாடாளுமன்ற உறுப்பினர்கள் நால்வருக்கு லஞ்சம் வழங்கியதாக முன்னாள் இத்தியப் பிரதமர் நரசிம்மராவ் முன்னாள் மத்திய அமைச்சர்களான பூட்டா சிங், சதீஸ் சர்மா, அஜித் சிங் உட்பட 20 பேர் மீது குற்றஞ் சாட்டப்பட்டுள்ளது. (ஐ-10)

மடு ஆலயப் பகுதிக்குள் படையினர் பிரவேசிக்க அனுமதிக்க வேண்டாம்

ஜனாதிபதியிடம் மன்னார் ஆயர் வேண்டுகோள்

கொழும்பு, மார்ச் 19

''மடு ஆலய பிரதேசத்துக்குள் பிரவேசிப்பதைத் தவிர்க்குமாறு இராணுவத்தினருக்கு உத்தரவிடுங்கள்''

மன்னார் மறை மாவட்ட ஆயர் அதி வண. இராயப்பு யோசவ் இவ்வாறு ஜனாதிபதி சந்திரிகா குமாரதுங்கவிடம் வேண்டுகோள் விடுத்துள்ளார்.

இது தொடர்பாக ஜனாதிபதிக்கு அவர் அனுப்பிய அவசர கடிதம் ஒன்றில் —

மடுச் சந்தியில் இருந்து எட்டு கிலோ மீற்றர் தொலைவில் அமைந்துள்ள மடு ஆலயப் பிரதேசத்திற்கு வந்து தங்கியுள்ள மக்களின் நலன்கருதி அப்பகுதியை அமைதி வலயமாகப் பிரகடனம் செய்ய வேண்டும் என்று கேட்டுள்ளார்.

கடந்த 14 வருட யுத்த காலப்பகுதியில் இந்த ஆலயப்பகுதிக்கு போராளிகள் வந்ததில்லை. எனவே இராணுவத்தினரையும் இங்குவர அனுமதிக்கக் கூடாது. அங்குள்ள மக்களை பீதிக்குட்படுத்தும் செயலாக இது அமைந்துவிடும் எனவே இராணுவத்தினர் மடு ஆலயப் பகுதிக்குள் பிரவேசிப்பதைத் தடுக்க உத்தரவிடுங்கள் — எனறும் ஆயர் தமது கடிதத்தில் தெரிவித்துள்ளார். (ஐ-3)

Digitized by Noolaham Foundation.
noolaham.org | aavanaham.org

மேலதிகப் பயிற்சி நெறிகளுக்கு ஆசிரியரிடம் இருந்து விண்ணப்பம்

தேசிய கல்வி நிறுவகம் கோருகிறது

யாழ்ப்பாணம், மார்ச் 19

ஐந்து வருடங்களைப் பூர்த்தி செய்த பயிற்றப்பட்ட, ஐம்பது வயதுக்கு உட்பட்ட ஆசிரியர்களிடம் இருந்து கணித, ஆரம்பவிஞ்ஞான, உடனலக்கல்விப் பாட நெறிகளுக்கு தேசிய கல்வி நிறுவகம் விண்ணப்பங்களைக் கோரியுள்ளது.

''சீடா'' திட்டத்தின் கீழ் ஒரு வருடத்துக்கு இப்பயிற்சி பதிவுக் கட்டணத்தைத் தவிர வேறு கட்டணம் அறவிடப்படாமல் கற்கை சாதனங்கள் மூலம் விடுமுறை நாள்களில் நடத்தப்படும்.

யாழ். மாவட்ட ஆசிரியர்களுக்கு யாழ்ப்பாணத்திலேயே பயிற்சிநெறி இடம் பெறும்.

இப்பயிற்சிஆசிரியதர வகுப்பேற்றத்துக்கு மேலதிக தகைமையாகக் கருதப்படும் என்றும் மாதிரி விண்ணப்பப் படிவத்தை யாழ். இத்துக் கல்லூரித் தொலைக்கல்வி நிலையத்தில் பெற்றுக் கொள்ளலாம் எனவும் தெரிவிக்கப்பட்டது. (ஐ)

விமான நிலையத்தில் வைத்து

குமார் பொன்னம்பலம் விசாரிக்கப்பட்டார்!

கொழும்பு, மார்ச் 19

அகில இலங்கைத் தமிழ் காங்கிரஸ் கட்சியின் பொதுச் செயலாளர் சட்டத்தரணி குமார்பொன்னம்பலம்கடந்த சனிக்கிழமையன்று அதிகாலை கட்டுநாயக்கா விமான நிலையத்தில்தடுத்து வைத்து பொலீஸ் அதிகாரிகளால் விசாரிக்கப்பட்டார்.

ஜெனீவாவில் நடைபெறும் மனித உரிமைகள் மாநாட்டில் கலந்து கொள்வதற்காக அங்கு செல்ல விமான நிலையத்துக்குச் சென்றிருந்த சமயமே இந்த விசாரணை நடத்தப்பட்டது.

முதலில் அவரது பொதிகளைச் சோதனையிட வேண்டும் என்று கூறிய விமான நிலைய சுங்கப்பகுதி அதிகாரிகள் அவரிடம் இருந்த சஞ்சிகைகள் ஆவணங்களைப் பரிசீலிக்க வேண்டும் எனக் கூறி அதற்காக கொழும்பில் இருந்து அதிகாரிகள் வரும்வரை அவரை அங்கு தடுத்து வைத்தனர்.

அதிகாலை ஒரு மணியளவில் கொழும்பில் இருந்து வந்த சுப்பிரிண்டனும் மற்றொரு அதிகாரியுமாக இருவர் திரு. குமார் பொன்னம்பலத்தை விசாரணைக்கு உட்படுத்தினர். அதன் பிறகு அவர் ஜெனீவா செல்ல அனுமதிக்கப்பட்டார்.

(ஐ)

சமய நிகழ்வுகளில்

கொழும்புத்துறை, மார்ச் 19

சுழிபுரம் ஸ்ரீ பத்திரகாளி அம்பாள் கோயில் வருடாந்தப் பொங்கல் விழா நேற்று செவ்வாய்க்கிழமை மாலை விளக்கு வைத்தல் நிகழ்வுடன் ஆரம்பமானது.

தொடர்ந்து எட்டுத்தினங்கள் பூஜை நடைபெறும்.

எட்டாம்மடையும், பொங்கலும் எதிர்வரும் முதலாம் திகதி காலை இடம் பெறும்.

(ஐ-30)

★ ★ ★

யாழ். வண்ணை ஸ்ரீ வைத்தீஸ்வரன் ஆலய வருடாந்த மஹோற்சவம் கடந்த 5ஆம் திகதி கொடியேற்றத்துடன் ஆரம்பமாகியுள்ளது.

எதிர்வரும் 22ஆம் திகதி சனிக்கிழமையன்று முற்பகல் 8-30 மணிக்கு பஞ்ச இரதோற்சவமும், மறுநாள் 23ஆம் திகதி ஞாயிற்றுக்கிழமை முற்பகல் 8-30 மணிக்கு தீர்த்த உற்சவமும் இடம்பெறும்.

24ஆம் திகதி திங்கட்கிழமையன்று பிற்பகல் 2 மணிக்கு பூங்காவன உற்சவம் நடைபெறும்.

(ஐ-135)

வால் நட்சத்திரம் இலங்கையிலும் தெரியும்

கொழும்பு, மார்ச் 19

இந்த நூற்றாண்டில் ஒரே தடவை மட்டுமே தோன்றும் ஹேலி - பொப் வால்நட்சத்திரத்தை மாலை வேளைகளில் இலங்கையிலும் காண முடியும் என்று விஞ்ஞான வளர்ச்சிக்கான இலங்கை மன்றம் அறிவித்துள்ளது.

இந்த நூற்றாண்டில் இந்த வால் நட்சத்திரத்தைக் காண உலகம் முழுவதிலும் மக்கள் உற்சாகத்துடன், ஆவலுடன் காத்திருக்கின்றனர்.

(ஐ)

வரட்சியால் கால்நடைகள் இறப்பு

கொழும்புத்துறை, மார்ச் 19

தீவகத்தில் நிலவும் கடும் வரட்சியினால் அங்குள்ளகால் நடைகள் பல இறந்துள்ளன. கிணறுகள், குளங்கள் வற்றியுள்ளன. குடிதண்ணீருக்காக சாட்டியிலிருந்தே நீர் பெற வேண்டிய நிலை தீவக மக்களுக்கு ஏற்பட்டுள்ளது.

(ஐ-30)

தவக்காலச் சிந்தனை

(36ஆம் நாள் புதன்)

இறைவனை நம்புகிறவர்கள் அவருடைய வாக்குறுதிகளைப் பெற்றுக் கொள்ள முடியும் என்பதற்கு விவிலியம் நிறைவான சான்றுகளைத் தந்துள்ளது. நம்பிக்கையின் உறுதிப்பாடான நிலைதான் விசுவாசமாகும். ஆபிரகாமுக்கும் சாராளுக்கும் முதிர்வயதில் கிடைத்த குழந்தை, ஸ்நாபக அருளப்பரின் பிறப்பு, இயேசுவின் உற்பவம் ''யாவும் அருளின் செயலாய் விளங்கும்படி விசுவாசம் அனைத்திற்கும் அடிப்படையாயிற்று'' (உரோ. 4:16)

வேதனைகளில் பொருள் கண்டு ஆற்றல் மிக்கவராகவும், வெற்றி காண்பவராகவும் நாம் மாறமுடியும். அழிவினை விடுத்து ஆக்கமுயற்சிகளில் ஈடுபட்டு சமுதாயத்திற்கும் உலகிற்கும் உழைக்க முடியும். நம்பிக்கை என்பது இறைவன் நம்மோடு வாழ்கின்றார், நம்மில் செயல்படுகின்றார் என்பதாகும். எனவே இறைவனை இறுக்கமாகப் பற்றிக் கொள்வோம். வேதனைகள் பொருளுள்ளதாகும்.

அ. பீற்றர்ராஜன்

மோட்டார் சைக்கிள் விபத்தில் காயமடைந்தவர் மரணம்

யாழ்ப்பாணம், மார்ச் 19

சாவகச்சேரி பிரதான வீதியில் கடந்த 7 ஆம் திகதி இடம் பெற்ற மோட்டார் சைக்கிள் விபத்தில் படுகாயமடைந்து யாழ். ஆஸ்பத்திரியில் அனுமதிக்கப்பட்ட ஒருவர் நேற்று மரணமானார்.

உரும்பிராயைச் சேர்ந்த செல்லையா சீவரத்தினம் (வயது 53) என்பவரே உயிரிழந்தவராவார். இவர் விபத்துக்குள்ளான நாள் முதல் இறக்கும் வரை சுய நினைவிழந்த நிலையிலேயே காணப்பட்டார்.

(ஐ-15)

மல்லாகம் மாவட்ட நீதிமன்றம்

வழக்கு இல: நானாவிதம்/ 02

குடியியல் நடவடிக்கைக் கோவையின் 16ஆம் பிரிவுக்கு அமைய வழக்கு ஒன்று தாக்கல் செய்யப்பட்டுள்ளதற்கான

அறிவித்தல்

வல்லிபுரம் இராசதுரை,
செயலாளர், மகாஜனாக் கல்லூரி
பழைய மாணவர் சங்கம், தெல்லிப்பழை
உதவி அரசாங்க அதிபர் பணிமனை வீதி,
உடுவில் கிழக்கு, சுன்னாகம்.

—வழக்காளி

1. **கதிர்காமத்தம்பி நாகராசா,**
அதிபர், மகாஜனாக் கல்லூரி, தெல்லிப்பழை
முத்துக்கிருஷ்ணர் வீதி, சுன்னாகம்.
2. **பொன்னையா சுந்தரலிங்கம்,**
உப - அதிபர், மகாஜனாக் கல்லூரி
பரராசசேகரப்பிள்ளையார் கோயில் தெற்கு வீதி, இணுவில்.
3. **செல்லத்துரை சத்தியமூர்த்தி,**
ஆசிரியர், மகாஜனாக் கல்லூரி
நாமகள் சனசமூக நிலையம் அருகாமை
சுதுமலை வடக்கு, மானிப்பாய்.
4. **கணபதிப்பிள்ளை முத்துலிங்கம்,**
ஆசிரியர்,
இந்து இளைஞர் மன்றப் பணிமனை அருகாமை
மானிப்பாய் வீதி, உடுவில்.
5. **கனகசபை காராளசிங்கம்,**
ஆசிரியர், மகாஜனாக் கல்லூரி
மலைவேம்படி ஒழுங்கை, சுதுமலை கிழக்கு, மானிப்பாய்.

— எதிராளிகள்.

மேலே பெயர் குறிப்பிடப்பட்டுள்ள வழக்காளியானவர் இந்த எதிராளிகளுக்கு எதிராக இம் மன்றில் வழக்கு ஒன்றைத் தாக்கல் செய்து கடந்த 2-11-96 இல் குறித்த 1 ஆம் எதிராளியான மகாஜனாக் கல்லூரியின் அதிபர், மகாஜனாக் கல்லூரியின் பழைய மாணவர் சங்கத்தின் பொதுக்கூட்டம் ஒன்றைக் கூட்டியதையும், இக் கூட்டத்தில் நடைபெற்ற சகல நடவடிக்கைகளையும், பிரதானமாக மேற்குறித்த பழைய மாணவர் சங்கத்திற்கெனத் தெரிவு செய்யப்பட்ட நிர்வாக சபையை, இரத்துச் செய்து இவற்றை வெற்றும் வெறிதும் ஆக்கும்படியும் இம் மன்றில் கோரிக்கை ஒன்றைச் செய்துள்ளார்.

இவ்விடயத்தில் அக்கறையுள்ள ஆள் எவரேனும் இருப்பின் அவர் இம் மன்றில் நேரடியாக 1997 ஆம் ஆண்டு 4 ஆம் மாதம் 4 ஆம் திகதி காலை 9 மணிக்கு நேரடியாகத் தோன்றி தமது ஆட்சேபனைகளை இம் மன்றில் அணைக்கலாம் என்று இத்தால் அறிவித்தல் தரப்படுகிறது.

1997 ஆம் ஆண்டு மார்ச் மாதம்
10 ஆம் திகதியாகிய இன்று

மன்றின் கட்டளைப்படி,
வ. மார்க்கண்டு
பதில் பதிவாளர்,
மாவட்ட நீதிமன்றம், மல்லாகம்

(45870)

2 ஆம் ஆண்டு நினைவஞ்சலி

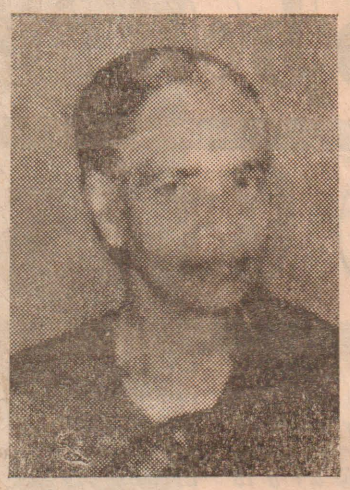

தோற்றம்: 10 — 02 — 1917

மறைவு: 11 — 04 — 1995

திருமதி சிவபாக்கியம் திலகராயர்

திதி: 19 - 03 - 1997

அன்பைச் சுரந்து அமுதாய்த் தந்த இன்பத் தாயே!
எம்மைத் தாங்க எத்துணை துன்பைச் சுமந்தாய்?
மண்ணில் மறைந்தது உனுடலே
மறையா நினைவு மலையென வளரும்.

ஓம்சாந்தி! ஓம் சாந்தி!! ஓம் சாந்தி!!!

பிரிவால் துயருறும்:
அன்புக் கணவன், பிள்ளைகள்,
மருமக்கள், பேரப்பிள்ளைகள்.

வி. திலகராயர் (J. P),
''பாக்கிய இல்லம்''.
51, சந்தனமாதா வீதி,
சுண்டுக்குளி
யாழ்ப்பாணம்.

(45854)

33 ஆம் நாள் நினைவஞ்சலியும் வீட்டுக்கிருத்திய அழைப்பும்

தோற்றம்: 09 — 05 — 1947

மறைவு: 15 — 02 — 1997

அமரர் தம்பிப்பிள்ளை பத்மநாதன்

(பிரதி முகாமையாளர், மக்கள்வங்கி, பருத்தித்துறை)

ஓடி மறைந்ததே அப்பா ஒரு மாதம்
தேடி அலைகின்றோம் - நீங்கள்
சென்ற இடம் தெரியவில்லை?
பொட்டிழந்து பூ இழந்து
புண்ணியரே நான் உமை இழந்து
நட்டநடு நிசியைத் துணையாக்கி
நான் இருந்து புலம்புகின்றேன்.

அமரர் அவர்களது அந்தியேட்டிக் கிரியைகள் 20 - 03 - 1997 வியாழக்கிழமை காலை 8.00 மணியளவில் நடைபெறும். வீட்டுக்கிருத்திய நிகழ்விலும், அதனைத் தொடர்ந்து நடைபெறும் மதிய போசனத்திலும் கலந்து சிறப்பிக்கும் வண்ணம் அனைவரையும் அன்புடன் அழைக்கின்றோம்.

மனைவி:- ப. சிவாஜினி
பிள்ளைகள்:- பாமினி, நிரூஜா

வியாளவத்தை,
நெல்லியடி, கரவெட்டி.

(9397)

7 ஆம் ஆண்டு நினைவஞ்சலி

மலர்வு: 10 — 10 — 1961

உதிர்வு: 19 — 03 — 1990

அமரர் பஞ்சலிங்கம் பத்மநாதன்

B. B. A. இலங்கை
(யா/யூனியன் கல்லூரி பழைய மாணவன்,
S. S. O. துணுக்காய்.)

ஏழாண்டு சென்றதே எமைவிட்டு நீர் பிரிந்து!
பாழாகிப் போனதே பாவிகள் எம் ஆசையெல்லாம்;
வாழாமற் போனீரோ வன்முறையிலகப்பட்டு?
தாழாத கவலை தன்னில் தவிக்கின்றோம் யாம்!
சிந்தாத கண்ணீரே சிந்துகிறோம் சின்னராசா;
உந்தனது ஆத்மா சாந்தியுறுவதாகுக!

தாய், சகோதரர், மைத்துனிமார்,
பெறாமக்கள்.

நெசவுசாலை வீதி,
மாவிட்டபுரம் கிழக்கு,
தெல்லிப்பளை.

(45871)

Digitized by Noolaham Foundation.
noolaham.org | aavanaham.org

புதிதாகத் தரை வழித் தாக்குதலை ஆரம்பிக்க முடியாத நிலைமையாம்

தரைப்படைக்கு ஆளணிப் பற்றாக்குறை

கொழும்பு, மார்ச் 19

பாரிய தரைவழித் தாக்குதல் ஒன்றை உடனடியாக மேற் கொள்ள முடியாத நிலைமை ஏற்பட்டுள்ளது.

பாதுகாப்பு வட்டாரங்களை மேற்கோள் காட்டி த 'சண்டே ஐலண்ட்' இவ்வாறு தெரிவித்துள்ளது.

படையினரால் மீட்கப்பட்ட யாழ்ப்பாணம், பரந்தன், கிளிநொச்சி, மன்னார் ஆகிய பெரு நிலப்பிரதேசத்தில் பெரும் எண்ணிக்கையான படையினர் பரவலாக நிலை கொண்டுள்ளனர்.

இதனாலேயே புதிதாகத் தரைவழித் தாக்குதல் ஒன்றை மேற் கொள்ள் முடியாத நிலைமை ஏற்பட்டிருப்பதாக பாதுகாப்பு வட்டாரங்கள் தெரிவித்துள்ளன.

போதிய தரைப்படை ஆளணி கிடைத்தாலே புதிதாகத் தரைவழித் தாக்குதலை ஆரம்பிக்க முடியும் என்றும் அப் பத்திரிகை குறிப்பிட்டுள்ளது. (ஐ-3-150)

தண்ணீர் விநியோகம் நெடுந்தீவில் பாதிப்பு

சீர்செய்ய நடவடிக்கை

நெடுந்தீவுப் பகுதியில் குடி தண்ணீர் விநியோகச் சேவையைச் சீராக்கும் பொருட்டு துரித நடவடிக்கைகள் மேற் கொள்ளப்படவுள்ளன.

சாராப்பிட்டியில் உள்ள நீர் இறைக்கும் இயந்திரங்கள் இரண்டில் ஒன்று செயலிழந்துள்ளது; அடுத்தது அடிக்கடி பழுதடைந்து போகிறது. இதனால் குடி தண்ணீர் விநியோகம் பெரும் சிரமங்களுக்கு மத்தியிலேயே இடம் பெறுகின்றது.

நிலைமைகளைச் சீராக்கி குடி தண்ணீர் விநியோகம் தடங்கலின்றி நடைபெறும் பொருட்டு நெடுந்தீவு உதவி அரசாங்க அதிபரும் விசேட ஆணையாளருமான திரு. பி. அருளப்பு நடவடிக்கை எடுத்து வருகின்றார்.

தேசிய நீர் வழங்கல் வடிகாலமைப்புச் சபையின் முகாமையாளர் திரு. ஜி. யேசுதாசனும் ஏனைய அதிகாரிகளும் நெடுந்தீவுக்கு வருகை தந்து இந்த இயந்திரங்களைப் பார்வையிட்டனர். அதையடுத்து பழுதடைந்துள்ள இயந்திரங்களை விரைவில் திருத்தியமைக்க நடவடிக்கை எடுக்கப்படுகிறது. (ஐ-111)

சைக்கிளில் வந்த இளைஞர் தங்கநகைகளை அபகரித்தார்!

நல்லூரில் பெண்ணிடம் கொள்ளை

யாழ்ப்பாணம், மார்ச் 19

சைக்கிளில் வந்த இளைஞர் ஒருவர் வீதியால் நடந்து சென்று கொண்டிருந்த பெண்ணின் கழுத்தில் இருந்த தங்க நகைகளை அறுத்துக் கொண்டு வேகமாக ஓடி மறைந்தார்.

நல்லூர் சங்கிலியன் வீதியில் நேற்று முன்தினம் பிற்பகல் 3.30 மணியளவில் இச் சம்பவம் இடம் பெற்றது.

கல்லூரி விளையாட்டுப் போட்டி ஒன்றைப் பார்க்கச் சென்ற பிரஸ்தாப பெண் அங்கிருந்து தனது தங்கையுடன் வீடு திரும்பிக் கொண்டிருந்த சமயம் இத் துணிகரத் திருட்டுச் சம்பவம் இடம் பெற்றிருக்கிறது.

சைக்கிளில் வந்த இளைஞர் பெண்ணை நெருங்கி வந்து திடீரென அவரது தாலிக்கொடி மற்றும் சங்கிலியை அறுத்துக் கொண்டு ஓடிவிட்டார். துரத்திப் பிடிக்க சிலர் முயன்றபோதும் இளைஞர் வேகமாக ஓடி மறைந்துள்ளார். இந்த இளைஞருக்கு உதவும் பொருட்டு மோட்டார் சைக்கிளில் வேறுஒரு நபரும் அவரைப் பின் தொடர்ந்து சென்றார் என்று பிரஸ்தாப பெண் தெரிவித்துள்ளார்.

இத்துணிகரக் கொள்ளையில் ஈடுபட்ட இளைஞர் கறுப்பு நிறக் காற்சட்டையும், வெள்ளைச்சேட்டும் அணிந்திருந்ததாகக் கூறப்படுகிறது.

கொள்ளையிடப்பட்ட தங்க நகைகள் மொத்தம் 50 ஆயிரம் ரூபா பெறுமதியானவை என்றும் தெரிவிக்கப்பட்டது. (ஐ-111)

★ வலி. வடக்கில்

530 குடும்பங்களுக்கு ரூ. 5,000 கொடுப்பனவு

வலி. வடக்கு (தெல்லிப்பழை) பிரதேச செயலர்பிரிவில் மீளக் குடியமர்ந்தவருக்கான நிவாரணக் கொடுப்பனவு ரூபாஐயாயிரம் கடந்த வாரம் 530 குடும்பங்களுக்கு வழங்கப்பட்டுள்ளது.

இப் பிரிவைச் சேர்ந்த மல்லாகம் மத்தி, மல்லாகம் தெற்கு, அளவெட்டி மேற்கு, அளவெட்டி தெற்கு ஆகிய கிராம அலுவலர் பிரிவுகளில் மீளக்குடியேறிய மேற்படி 530 குடும்பங்களுக்கும் அவர்களின் வங்கிக் கணக்குகளுக்கு இக் கொடுப்பனவு அனுப்பி வைக்கப்பட்டிருப்பதாக வலி. தென்மேற்கு பிரதேச செயலரும், வலி. வடக்கு பதில் பிரதேச செயலருமான திரு. நா. வேதநாயகன் தெரிவித்தார். (ஐ-135)

வலி. தென் மேற்கிலும் விரைவில் கொடுப்பனவு

வலி. தென்மேற்கு (சண்டிலிப்பாய்) பிரதேச செயலர் பிரிவில் முதல் தடவையாக 997 பேருக்கு மீளக்குடியமர்வுக்கான நிவாரணக் கொடுப்பனவு விரைவில் வழங்கப்படவுள்ளது.

இவர்கள் தங்கள் விண்ணப்பங்களில் தெரிவித்திருந்த வங்கிக் கணக்கு இலக்கத்திற்கு இக் கொடுப்பனவு அனுப்பி வைக்கப்படவுள்ளதாக வலி. தென்மேற்கு பிரதேச செயலர் திரு. நா. வேதநாயகன் தெரிவித்தார். (ஐ-135)

செய்திச் சாரம்

நெடுந்தீவு நூலகத்துக்கு நூல்கள் கொள்வனவு

நெடுந்தீவு, மார்ச் 19

நெடுந்தீவு பொது நூலகத்திற்கென சுமார் பத்தாயிரம் ரூபா பெறுமதியான நூல்கள் கொள்முதல் செய்யப்பட்டுள்ளன. இதற்கென கடந்த ஆண்டிலேயே உள்ளூராட்சி ஆணையாளரால் மேற்படி நிதி வழங்கப்பட்டிருந்தது.

கடந்த ஆண்டில் ஒதுக்கீடு செய்யப்பட்ட பிரமாண அடிப்படையிலான ஒரு லட்சம் ரூபா நிதியில் மேலும் பல நூல்கள் கொள்வனவு செய்ப்யபடும் எனவும் தெரிவிக்கப்பட்டது. (ஐ-111)

ஞானப்பிரகாச முனிவர் குருபூசை

யாழ்ப்பாணம், மார்ச் 19

திருநெல்வேலி ஸ்ரீவீர ஞானப்பிரகாச முனிவர் பெருமானின் குருபூசை இன்று புதன்கிழமை பிற்பகல் 3 மணிக்கு திருநெல்வேலி பழங்கிணற்றடி ஸ்ரீலஸ்ரீ கத்திவிநாயகர் ஆலயத்தில் நடைபெறும்;

ஸ்ரீவீர ஞானப்பிரகாச முனிவர் ஞாபகார்த்த சபை இதற்கான ஒழுங்குகளை மேற்கொண்டுள்ளது. (ஐ)

குருநகர் வந்தடைந்த குடும்பங்களுக்கு 10 கிலோ அரிசி

குருநகர், மார்ச் 19

பூநகரி மல்லாவியில் இருந்து கடந்த 10 ஆம் திகதி குருநகரை வந்தடைந்து தற்போது தமது இடங்களில் மீளக் குடியேறியுள்ள 51 குடும்பங்களுக்கு தலா 10 கிலோ அரிசி வழங்கப்பட்டுள்ளது. குருநகர் ஐக்கிய கடலுணவு ஏற்றுமதியாளர் சங்கம் இதனை இலவசமாக வழங்கியது. (ஐ-51)

ஆக்க முயற்சி கண்காட்சி

யாழ்ப்பாணம், மார்ச் 19

அராலி சரஸ்வதி மகாவித்தியாலயத்தில் இன்று ஆரம்பப் பிரிவு சமூகக்கல்வி தொழில் நுட்ப பாட ஆக்க முயற்சிக் கண்காட்சி நடைபெறவுள்ளது. (ஐ)

உலர் உணவு உடன் விநியோகம்

திருநெல்வேலி, மார்ச் 19

வலி. தென்மேற்கு (சண்டிலிப்பாய்) பிரதேச செயலர் பிரிவில் வன்னிப் பிராந்தியத்திலிருந்து கப்பல் மூலம் வந்து சேரும் இடம் பெயர்ந்த மக்களுக்கு உலர் உணவு நிவாரணம் உடனடியாக வழங்கப்பட்டு வருகின்றது. (ஐ-135)

வலயம் ஒன்று பாடசாலைகளும் இயங்கும்

யாழ்ப்பாணம், மார்ச் 19

வடக்கு - கிழக்கு மாகாணத்தில் உள்ளூராட்சித் தேர்தல்கள் நடைபெறாததால் நாளையும், நாளை மறுதினமும் யாழ். கல்வி வலயம் ஒன்றுக்கு உட்பட்ட பாடசாலைகள் அனைத்தும் வழமைபோல் நடைபெறும் என்று கல்விப்பணிப்பாளர் அறிவித்துள்ளார். (ஐ)

மானிப்பாயில் டீஸல் விநியோகம்

மானிப்பாய் எரிபொருள் நிரப்பு நிலையத்தில் தற்போது டீஸலும் விநியோகிக்கப்படுகிறது.

அனுமதிப் பத்திரம் வைத்திருக்கும் வலி. தென்மேற்கு பிரதேசத்தை சேர்ந்தவர்கள் தங்களுக்குத் தேவையான டீஸலை இந்த நிலையத்தில் பெற்றுக் கொள்ள முடியும் என்று வலி. தென்மேற்கு பிரதேசசெயலர் திரு. நா-வேதநாயகன் தெரிவித்தார். (ஐ-135)

கிராம அபிவிருத்தி ஆய்வு முகாம்

கொழும்புத்துறை, மார்ச் 19

சிறுவர் பாதுகாப்பு நிதியத்தின் ஆதரவுடன் கிராம அபிவிருத்தி தொடர்பான கருத்தரங்கு ஆய்வுமுகாம் கொழும்புத்துறை சன சமூக நிலையத்தில் நடைபெற்றுவருகிறது. கடந்த 17 ஆம் திகதி ஆரம்பமான இந்த ஆய்வு முகாம் எதிர்வரும் 22ஆம் திகதிவரை ஆறுநாள்களுக்குநடைபெறும் (ஐ-30)

இராமகிருஷ்ண ஜெயந்தி விழா

திருநெல்வேலி, மார்ச் 19

யாழ். வைத்தீஸ்வராக் கல்லூரியில் இராமகிருஷ்ண ஜெயந்தி விழா கடந்த புதன் கிழமையன்று சிறப்பாகக் கொண்டாப்பட்டது.

கல்லூரி இந்து மாணவர் மன்றத் தலைவர் செல்வன் ஜெ. ஜெனகன் தலைமையில் நடைபெற்ற இவ் விழாவில் பிரதம விருந்தினராக பருத்தித்துறை இராமகிருஷ்ண சாரதா சேவாச்சிரம சுவாமி சித்ரூபானந்தாவும், சிறப்பு விருந்தினராக பலாலி ஆசிரிய பயிற்சிக் கலாசாலை விரிவுரையாளர் திரு. சிவமகாலிங்கமும் கலந்து கொண்டனர். (ஐ-135)

இரவோடு மறையும் வாழைக் குலைகள்

சாவகச்சேரி, மார்ச் 19

இரவோடு இரவாக வாழைக் குலைகள் அபகரிக்கப்படும் சம்பவங்கள் மட்டுவில் பகுதியில் சமீப நாளாக அதிகரித்துள்ளன. வேலிகள் அகற்றப்பட்ட நிலையில் உள்ள தோட்டங்களிலும், வீட்டு வளவுகளிலும் முற்றிய வாழைக் குலைகள் இவ்வாறு திருட்டுப் போயுள்ளன. (ஐ-31)

வணிக நாதம் மலர் வெளியீடு

யாழ்ப்பாணம். மார்ச் 19

சுன்னாகம் ஸ்கந்தவரோதயக் கல்லூரி கலை, வர்த்தக மாணவர் மன்றத்தின் ''வணிக நாதம்'' 4 ஆவது மலர் வெளியீட்டு விழா நாளை வியாழக்கிழமை காலை 9 மணிக்கு கல்லூரி மண்டபத்தில் நடைபெறும். பிரதம விருந்தினர்களாக மக்கள் வங்கி, ஸ்ரான்லி வீதிக் கிளை முகாமையாளர் திரு துரகுவும், அவரது பாரியார் மக்கள் வங்கி பிரதேச உதவி முகாமையாளர் திருமதி பத்மலோஜினி ரகுவும் கலந்து கொள்வர். (ஐ-1)

பாடசாலையை தரமுயர்த்த நடவடிக்கை

அல்வாய் வடக்கு றோ.க.த.க பாடசாலையை மகாவித்தியாலயத் தரத்துக்கு உயர்த்துவதற்கான நடவடிக்கைகள் மேற்கொள்ளப்படுவதாக பருத்தித்துறை பங்குத்தந்தை வணபிதா பி. எம் இம்மனுவேல் அடிகளார் தெரிவித்தார். (ஐ-51)

சனசமூக நிலைய வாசல் திறப்பு

குருநகர், மார்ச் 19

குருநகர் றெக்கிளமேசன் சனசமூக நிலையத்தின் முன் பக்க வாசல் பொதுமக்களின் பாவனைக்காகத் திறக்கப்பட்டுள்ளது. (ஐ-51)

விளையாட்டு உபகரணங்கள் அன்பளிப்பு

குருநகர், மார்ச் 19

யாழ். பிரதேச செயலர் பிரிவில் தற்போது இயங்கிக் கொண்டிருக்கும் பன்னிரண்டு விளையாட்டுக் கழகங்களுக்கும் யாழ். பிரதேச செயலாளர் 50 ஆயிரம் ரூபா பெறுமதியான விளையாட்டு உபகரணங்களை அன்பளிப்பாக வழங்கியுள்ளார்.

யாழ். பிரதேச செயலாளர் பிரிவில் 28 கழகங்கள் பதிவு செய்யப்பட்டுள்ள போதிலும் சுமார் 12 கழகங்களே தற்போது இயங்குவதாகத் தெரிவிக்கப்பட்டது. (ஐ-51)

Digitized by Noolaham Foundation.
noolaham.org | aavanaham.org

சின்னஞ்சிறு விளம்பரம்

தவறிவிட்டது

சபாபதி நடராசா ஆகிய எனது 491370343 V இலக்க தேசிய அடையாள அட்டை தவறிவிட்டது. தயவு செய்து கண்டெடுத்தவர்கள் ச. நடராசா, மட்டுவில் கிழக்கு, சாவகச்சேரி எனும் முகவரியில் ஒப்படைக்கவும். (45860)

க. கணபதிப்பிள்ளை என் பவரது இல. 403202665 V தேசிய அடையாள அட்டையும், விசேட அடையாள அட்டையும், வேலணை பஸ் நிலையத்திற்கும் அல்லைப்பிட்டிச் சந்திக்குமிடையில் தவறிவிட்டன. கண்டெடுத்தவர்கள் தயவு செய்து கரம்பன் வடக்கு, காம்வீதி, ஊர்காவற்றுறை எனும் முகவரியில் ஒப்படைக்கவும். (45859)

சூசைநாதன் அன்னம்மா ஆகிய எனது தேசிய அடையாள அட்டை 15 - 03 - 97 அன்று பலாலி வீதிக்கும் மல்லாக வீதிக்குமிடையில் தவறிவிட்டது. கண்டெடுத்தவர்கள் வே. அற்புதம், உரும்பிராய் கிழக்கு, உரும்பிராய் எனும் முகவரியில் தயவு செய்து ஒப்படைக்கவும். (45868)

கோழிக்குஞ்சு

ஒரு மாதம் நிரம்பிய, பிறீமா லோமன் பேட்டுக் கோழிக்குஞ்சு விற்பனைக்குண்டு. வெள்ளைக்குஞ்சு 110/-, சிவப்புக்குஞ்சு 120/- தொகையாகக் கொள்வனவு செய்பவர்களுக்கு விசேட கழிவுண்டு, R.S.K. கோழிப் பண்ணை, முருகபதி, உடுவில், சுன்னாகம். (உடுவில் மான்ஸ் பாடசாலை வீதி). (45852)

விண்ணப்பப் படிவம்

க.பொ.த உயர்தரப் பரீட்சைக்கான படிவம் பெற விரும்புவோர் ரூபா 5/- பெறுமதியான முத்திரையும் சுயவிலாசம் எழுதிய நீண்ட தபாலுறையும் அனுப்பவும். தொடர்பு; நாயகபாலன் ஸ்ரோர்ஸ், மானிப்பாய். (45849)

மணமகன் தேவை

இந்து கௌரவ குடும்பம். 24 வயது, ஆயிலியம், செவ்வாய்க் குற்றமற்ற பெண்ணுக்கு வைத்தியர், பொறியியலாளர், கணக்காளர் உள்நாட்டிலோ, வெளிநாட்டிலோ தேவை. ''சேவை நம்பகம்'' விவாகசேவை, வைமன் வீதி, நல்லூர். (45865)

ஜோதிடம்

எத்தகையதீராத பிரச்சினைகளும் தீர ஆலோசனை வழங்கப்படும். பலன் தவறினால் பணம் திரும்பப் பெறலாம். சாதகத்துடன் வரவும். பொய்யா மொழி ஜோதிடம், ஸ்ரீவீரமாகாளிஅம்மன் கோயிலடி, 140, பருத்தித்துறை வீதி, யாழ்ப்பாணம். (45782)

வீடு விற்பனைக்கு

சாவகச்சேரி நகரை அண்டிய கோவில் சுற்றாடலில் நல்ல தண்ணீருடன் கூடிய ஐந்து பரப்புக் காணியும், கல்வீடு வளவும் விற்பனைக்குண்டு. தொடர்பு: த.வேலாயுதம், சட்டத்தரணி, சாவகச்சேரி. (சி/325)

பஞ்சாங்கம்

1997 — 98 ஆம் ஆண்டுக்கான ஈசுவர வருஷ திருக்கணித பஞ்சாங்கம் விற்பனையாகிறது. பூபாலசிங்கம் புத்தகசாலை, ஆஸ்பத்திரி வீதி, யாழ்ப்பாணம். (சி/308)

தேவை

புடைவை வியாபாரம் செய்யக்கூடிய ஆண் ஒருவரும், பெண் ஒருவரும் தேவை. தமிழில் பில் எழுதக் கூடியவராகவும் இருக்க வேண்டும். நேரில் வரவும்.

த. சங்கரப்பிள்ளை அன் சன்ஸ்
21, மக்கள் நவீன சந்தை, யாழ்ப்பாணம்.
(9403)

ஆங்கிலக்கல்வி

ஆண்டு 1 தொடக்கம் ஆண்டு 4 வரையிலான ஆங்கிலம் (English Medium 4.00p m.) ஆசிரியர் த. விக்னேஸ்வரன் ஆச்சாரி, இல. 426, காங்கேசன்துறை வீதி, யாழ்ப்பாணம், வண்ணை சிவன் சந்தி. (45857)

தென்னாசிய ஆய்வு மைய ஆய்வரங்கு

யாழ்ப்பாணம், மார்ச் 19

யாழ். பல்கலைக்கழக தென்னாசிய ஆய்வு மையம் நடத்தும் ஆய்வரங்கு இன்று புதன்கிழமை பிற்பகல் 2 மணிக்கு புவியியற்துறை விரிவுரை மண்டபத்தில் (இல. 2) நடைபெறும்.

''நிலவள அபிவிருத்தி நோக்கி நிலவகைகளை இனம் காணல்; நல்லூர் பிரதேச செயலர் பிரிவினை சிறப்பாகக் கொண்ட ஓர் ஆய்வு'' என்ற தலைப்பில் சிரேஷ்ட விரிவுரையாளர் எஸ்.ரி.பி. இராஜேஸ்வரன் உரையாற்றுவார். (ஐ)

தீக் காயத்தால் ஒருவர் மரணம்

யாழ்ப்பாணம், மார்ச் 19

புங்குடுதீவில் கடந்த 14 ஆம் திகதி இரவு தீயில் எரிந்து படுகாயமடைந்த நிலையில் மறுநாள் யாழ். ஆஸ்பத்திரியில் அனுமதிக்கப்பட்ட ஒருவர் நேற்று அங்கு மரணமானார்.

இந்தச் சம்பவத்தில் கதிரவேலு நாகேஸ்வரன் (வயது 30) என்ற குடும்பஸ்தரே மரணமானவர் ஆவார்.

மரணவிசாரணையின் பின் சடலம் மனைவியிடம் ஒப்படைக்கப்பட்டது. (இ-15)

வயல்களில் எள்ளு விதைப்பு

சுழிபுரம் பறாளை வயல்களில் சிறு தானியமான எள்ளு,பயறு என்பன விதைக்கப்பட்டுள்ளன. விவசாயிகள் பலர் வயல் நிலத்தை நீர் கொண்டு நனைத்தும், விதைத்த நிலங்களுக்கு தண்ணீர் பாய்ச்சியும் வருகின்றனர். (ஐ-28)

காரைநகர் பாடசாலை திறக்கப்பட்டது

யாழ்ப்பாணம், மார்ச் 19

காரைநகர் சுந்தரமூர்த்தி நாயனார் வித்தியாலயம்மீண்டும் இயங்கத் தொடங்கியுள்ளது. யாழ். வலயம் — 1 கல்விப்பணிப்பாளர் சு. இரத்தினராசா கடந்த 14 ஆம் திகதி இந்தப் பாடசாலையை மீளவும் ஆரம்பித்து வைத்தார். இந்த நிகழ்ச்சியில் ஈ.பி.டி.பி.யின் காரைநகர்ப் பொறுப்பாளர் ந. லோகன் உட்படப்பலர் கலந்துகொண்டனர். (ஐ-)

31 ஆம் நாள் நினைவஞ்சலி

தோற்றம்: 10 — 12 — 1935

மறைவு: 17 — 02 — 1997

திருவாட்டி பரமேஸ்வரி இராமலிங்கம்

(ஓய்வுபெற்ற ஆசிரியை, நடராஜ இராமலிங்க வித்தியாலயம், ஆவரங்கால்.)

அம்மா என்றே உன்னை அன்பாக அழைப்போமே!
அறிவுச் சுடராக அரவணைக்கும் தாயாக
இம் மாநிலத்தில் எம்முன் இறைபக்தியுடன்
திகழ்ந்தாய்!
அம்மா உனை அப்பன் அதிவிரைவாய் அழைத்ததும் ஏன்?
தங்கத் தலைவனை நீ தவிக்க விட்டுச்சென்றதும் ஏன்?
நடராஜன் பாதமதைச் சேர்ந்திட வேண்டும்.

அதிபர், ஆசிரியர்கள், மாணவர்கள்,
பாடசாலை அபிவிருத்திச்சபை.
யா/ ஆவரங்கால் நடராஜ இராமலிங்க வித்தியாலயம்.
(45867)

31-ம் நாள் நினைவஞ்சலியும் நன்றி நவிலலும்

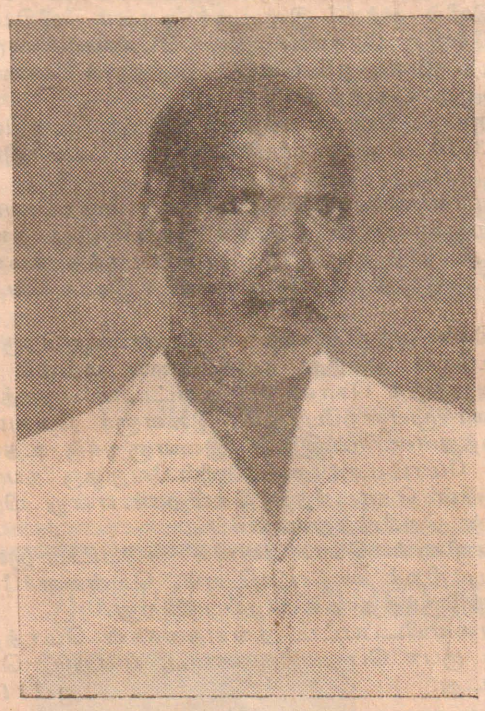

இராமுப்பிள்ளை சண்முகநாதன்

மலர்வு: 05—07—1943

உதிர்வு: 18—02—1997

மறக்கலாமோ மாண்புமிகு லச்சுமியே சண்முகநாதா!
சிறக்க வழி செய்து சீர்செய்து வலியச் சென்று
உறக்கமில்லாது உண்ணாது நீர்
செய்த சேவையினை உம்
இறப்பதனால் உணருவார் பார்
உத்தமனே சண்முகநாதா!

ஒரு மாதம் உம் நினைவால்
சென்றவழி பார்த்துப் பார்த்து
பெருவிழியும் மங்குதோ?
எம் தலைவா! தலைவா!!
அருகாரும் எமக்கில்லை
ஐயோ! ஐயா!
உருவெடுத்து வாருமையா
நாம் மூவர் பார்த்திருப்போம்.

அன்னாரின் இறுதிச் சடங்கில் நேரில் வந்து அனுதாபம் தெரிவித்தவர்களுக்கும், கடிதம்மூலம்,தொலைபேசி மூலம் ஆறுதல் தெரிவித்தவர்களுக்கும் நண்பர்கள், உறவினர்கள், அயலவர்கள், வர்த்தகர்கள் முதலிய அனுதாபம் தெரிவித்தவர்களுக்கும் நன்றியைத் தெரிவித்துக் கொள்ளுகின்றோம்.

மனைவி, பிள்ளைகள்,
சகோதரர்கள், மருமக்கள்,
மைத்துனர்கள்.

தாவடி. (9401)

90ஆம் நினைவு நாள்
ஈமலர்களின் இதய அஞ்சலி

திருமதி சரஸ்வதி இராஜேஸ்வரன்

அல்லலுற்று வந்த எம்மை ஆதரித்த தாயே
அன்பு முகம் காட்டி எம்மை அரவணைத்தாய் நீயே
சொல்லொணா முடிவுக்கு ஆளாகினாயே
சோகத்தை முடிவாகத் தந்து சென்றாயே!

சொந்தமில்லை, சுகமுமில்லை சொல்லியழ யாருமில்லை - உம்மவர்க்கு
பந்தமில்லை, பாசமில்லை பக்கத்தோர் துணையுமில்லை
நொந்து நொந்து துடிக்கின்றார், நொடிப்பொழுதும் - உமையெண்ணி
சிந்துகின்ற கண்ணீரை சீதேவி நீர் அறியீரோ?

வெள்ளை மனம், பிள்ளைகுணம், நல்லமகன் – உங்கள்
செல்லமகன் கின்னமகன் வாகீசன் எம் நண்பன்
உள்ளதெல்லாம் இழந்தது போல் – உம்பிரிவால்
உருக்குலைந்தே நிற்கின்றார்!

தூரத்தே உம்மக்கள் வெளிநாட்டில் துடிக்கின்றார் துவழுகின்றார் - விழி
ஓரத்தே நீர் வடித்து விம்முகிறார் விசும்புகிறார் - நெஞ்சத்தே
பாரத்தை நாம் ஏற்றி, பார்வையை நீர் மறைக்க - நீரின்
ஈரத்தில் மலரெடுத்து எங்கள் அஞ்சலியாய்ப் படைக்கின்றோம்!

அகதிகளாய் வந்து எம்மை அரவணைத்து
ஆறுதலளித்த தன்மையை என்றும் மறவா
கிஷியாந்தன் குடும்பத்தினர்.

ஆஸ்பத்திரி வீதி, யாழ்ப்பாணம். [சி-332]

Digitized by Noolaham Foundation.
noolaham.org | aavanaham.org

புலிகளுடனான இணக்கம் மூலமே நிலைத்து நிற்கும் தீர்வு கிட்ட முடியும்

லண்டன் சர்வதேசக் கருத்தரங்கில் கருத்து

கொழும்பு, மார்ச் 19

விடுதலைப் புலிகளைப் பேச்சுவார்த்தைக்குக் கொண்டு வந்து அதன் மூலம் காணப்படும் தீர்வே விரும்பத்தக்க தீர்வாக மட்டுமன்றி, நிலைத்து நிற்கக் கூடிய தீர்வாகவும் அமையும்.

பொதுநலவாய நாடாளுமன்ற சங்கமும் ''இன்ரர் நஷனல் அலேர்ட்'' அமைப்பும் இணைந்து உலக நாடுகளில் உள்நாட்டு வன்செயல் மோதல்கள் தொடர்பான உயர் மாநாடு ஒன்றை நடத்தின.

இம்மாநாடு பிரிட்டனின், மேற்கு சஸெக்ஸ் வில்டன் ஹவுஸ் மாநாட்டு மண்டபத்தில் கடந்த பெப்ரவரி மாதம் 24ஆம் திகதி முதல் 28ஆம் திகதி வரை 4 நாள்கள் நடைபெற்றது. இலங்கையின் உள்நாட்டு மோதல்கள் குறித்தும் மாநாட்டில் ஆராயப்பட்டது. அந்த மாநாட்டிலேயே மேற்கூறப்பட்ட கருத்தும் ஏற்றுக் கொள்ளப்பட்டது.

அங்கு ஏற்றுக்கொள்ளப்பட்ட ஏனைய விடயங்கள் வருமாறு:-

1983 இல் தொடங்கிய இலங்கையின் உள்நாட்டு மோதலை முடிவுக்குக் கொண்டுவர அடுத்தடுத்து ஆட்சிக்கு வந்த நான்கு அரசுகளுடன் பேச்சுவார்த்தை முயற்சிகள் மேற்கொள்ளப்பட்டபோதும் அவை தோல்வியிலேயே முடிந்தன. ஒவ்வொரு பேச்சுவார்த்தையும் முடிவில்மோதலுக்கே இட்டுச்சென்றது.

தற்போது இலங்கை அரசும் தமிழீழ விடுதலைப் புலிகள் இயக்கமும் மோதலில் இறுகி நிற்கின்றன. இதில் இருதரப்பினருமே இராணுவரீதியில் வெற்றி காண முடியாது.

கணிசமான அளவு அரசியல் பரவலாக்கலைச் செய்வதற்கு ஆளும் பொது மக்கள் ஐக்கிய முன்னணியும், ஐக்கிய தேசியக் கட்சியும் கடமைப்பட்டுள்ள போதிலும் அதிகாரப்பரவலாக்கலினைவழங்கும் பொதுவான தளத்தை அவை அடையவில்லை. இதுவே எந்தவொரு தீர்வுக்கும் நெருக்கமானது.

பேச்சுவார்த்தைகளின் போது பிராந்திய அம்சமும் கருதப்பட வேண்டும், பிராந்தியத்தில் இந்தியா முக்கியமான ஒன்று. இருப்பினும், 87க்கும் 90க்கும் இடையில் இராணுவ முனைப்புஆதரவாளராகமாறியபோது இந்தியா பெரும் இழப்புக்களைச் சந்தித்தது

இலங்கைப்பிரச்சினையில் இந்தியாவினால் ஏற்கப்படாத எந்தவொரு தீர்மானத்தையும் நிலையற்ற தீர்மானம் என்றே இருதரப்பினரும் கருதுகின்ற போதும் இது விடயத்தில் வெளிப்படையாக ஈடுபடுவதற்கு இந்தியா தயங்குகின்றது.

மேற்படி விடயங்களைக் கருத்தில் கொண்டு மாநாட்டில் தயாரிக்கப்பட்ட சிபார்சுகள் பின்வருமாறு:-

★ அரசியல் ரீதியாக பிரச்சினை முடிவுக்குக் கொண்டு வரப்பட வேண்டும். இதில் விடுதலைப் புலிகளும் கலந்து கொள்ள வேண்டும்.

★ பேச்சுவார்த்தைக்கான ஆயத்த நிகழ்ச்சித் திட்டம் உருவாக்கப்படல் வேண்டும்.

★ விடுதலைப் புலிகளை பிரதான அரசியல் நீரோட்டத்துக்குள் கொண்டுவர உழைத்தல்.

★ போர்ச்செலவை விஸ்தீரணமாக மதிப்பிடல், முன்னைய பேச்சுவார்த்தைகள் ஏன் தோல்வி கண்டன போன்ற சில கடினமான ஆய்வு மற்றும் தகவல் சேகரிப்பை ஒழுங்கு செய்ய வேண்டும்.

★ இலங்கை அரசும். எதிரணியும் சிங்கள மக்களின் ஆதரவுடன் மீண்டும் பேச்சுவார்த்தைக்கு வரக் கூடியதாக திட்ட நடைமுறை ஒன்று உருவாக்க அவற்றுடன் உழைத்தல்.

★ கட்சிகளின் தலைவர்களுக்கிடையில் நம்பகமான தகவல் வழியை உருவாக்கல்.

★ தெற்கில் அரசும் எதிரணியும் பேச்சுவார்த்தையில் ஒன்றாக இறங்குவதற்கு பொதுவான தளத்தைக் காண வேண்டும்.

★ இந்தியா சர்வதேச சமூகத்தின் ஏனைய அங்கத்தவர்களுடன் பேச்சுவார்த்தையில் ஆக்கபூர்வமான பங்களிப்புக்கு பிரவேசிக்கவும் பிரதேச சுயாதிபத்தியத்திற்கு ஆதரவளிக்கவும் ஒப்பந்த அமுலுக்கு ஆதரவளிக்கவும், எந்தவொரு ஒப்பந்தத்துக்கும் உத்தரவாதம் அளிப்பவராக விளங்கவும், அதில் பிரவேசிக்க தூண்டப்பட வேண்டும். அரசும் விடுதலைப்புலிகளும் பேச்சுவார்த்தைக்கு வருவதற்கு இந்தியாவின் ஆதரவைப் பெறவேண்டும்.

இலங்கை அரசும் எதிரணியும் விடுதலைப்புலிகளை ஒன்றாகப் பேச்சுவார்த்தையை நோக்கி வரத் தூண்டுவதற்கு சர்வதேச சமூகத்தின் ஆதரவைத் திரட்டுதல்.

சிவிலியன்களைக் குறிவைக்கும் தாக்குதல்கள் சர்வதேச விதிகளை மீறுவதாகும். இந்த வகையில் அனைத்து ஆயுதம் ஏந்திய குழுக்களையும் சர்வதேசசமூகம் பொறுப்பாக்க வேண்டும். அத்துடன் அவர்களின் இம்மாதிரியான நடவடிக்கைகளைத் தடுக்க உதவி வழங்க வேண்டும். (ஐ-5)

மெய்வல்லுநர் போட்டி

ஆனைப்பந்தி மெ. மி. வித்தியாலய இல்ல மெய்வல்லுநர் போட்டிகள் இன்று புதன்கிழமை காலை 9.30 மணிக்கு அதிபர் க. கணேசன் தலைமையில் நடைபெறும்.

பிரதம விருந்தினராக வலயம் ஒன்று கல்விப் பணிப்பாளர் சு. இரத்தினராசா கலந்து கொள்வார். (இ)

சாதனை

பருத்தித்துறை துறைமுகத்தில் ஒரே நாளில் 810 மெற்றிக் தொன் மா இறக்கி சாதனை படைக்கப்பட்டுள்ளது.

3200 மெற்றிக் தொன் மா சுமார் 5 தினங்களில் இறக்கப்பட்டதையடுத்து குமணகப்பல் பருத்தித்துறை துறைமுகத்திலிருந்து திரும்பிச் சென்றது. (இ-173)

வன்னியில் இருந்து வருவோருக்கு ஆதரவுக் கரம் நீட்டுங்கள்

வன்னிப் பெரு நிலப்பரப்பிலிருந்து வருவோருக்கு (ஐயாயிரம் ரூபாவும் மீளவும் குடியிருப்பதற்கான வசதிகளும் செய்து தரப்படும் என அரசுச் செய்திகள் தெரிவிக்கின்றன. ஆனால் இடம்பெயர்ந்து அகதிகளாக வந்து மீளக் குடியமரும் தென்மராட்சிப் பகுதியைச் சேர்ந்தோருக்கு எவ்விதமான நிவாரணமோ, ஆதரவுக்கரமோ, பிரதேச செயலகங்களிலோ, அரசசார்பற்ற நிறுவனங்களினாலோ அரச செயலகத்தினாலோ வழங்கப்படவில்லை.

''இழப்பதற்குஎதுவுமில்லாமல்'' வறுமைப் பிணியில் வாடும் மக்களுக்கு சமையல் உபகரணங்கள், வீடுகள் அமைப்புதற்கான மரம், கிடுகுகள், வழங்க இந்நிறுவனங்கள் கை கொடுக்குமா? அல்லது அவர்கள் இங்கும் உறவினர் வீடுகளில் தங்கி அல்லலுறுவதா? சம்பந்தப்பட்ட நிறுவனங்கள் கை கொடுத்து உதவுமா?

வறுமையோடு வாழ்ந்தவர்களின் வீடுகள் அழிந்துள்ளன. மீளப் புனரமைப்பதற்கு எவ்வித வசதியுமின்றி மிகவும் மன விரக்தியோடு வாழும் எம்மவர்களுக்கு ஆதரவுக் கரம் நீட்ட மனிதாபிமான நிறுவனங்கள் கண் விழிக்கவில்லையே? பல குடும்பங்கள் உதவிகள் எதுவும் பெற முடியாமல் அவதிப்படுவது எவ்வகையில் நியாயமாகும்?

ந. சிறிதரன்

கைதடி மேற்கு.

வன்னியில் இருந்து வந்தவர்கள் ரூ. 5 ஆயிரம் பெறுவது எப்படி?

இடம்பெயர்ந்து வன்னிக்குச் சென்று அங்கு சொல்லொணாத் துயரங்களை அனுபவித்து விட்டு திருமலை ஊடாக அண்மையில் யாழ்ப்பாணம் திரும்பி வந்த நான் மீளக் குடியமர்வு கொடுப்பனவுக்கான (ரூபா 5 ஆயிரம்) படிவங்களை எங்கே பெற்று எவ்வாறு பூர்த்தி செய்வது என்று தெரியாத நிலையில் இருக்கிறேன்.

நல்லூர் பிரதேச செயலகத்துக்கு உட்பட்ட எனது பகுதி கிராம அலுவலரிடம் சென்று விவரத்தைக் கூறினேன். படிவங்கள் எம்மிடம் இல்லை: அவை வழங்கப்பட்டுவிட்டன. பிரதேச செயலக சமூக சேவைப் பகுதிக்குச் சென்று கேட்டுப் பாருங்கள் எனச் சொன்னார்.

ஆனால் பங்கீட்டு அட்டை பெற்றவர்களுக்கே மீளக் குடியமர்வு கொடுப்பனவு கிடைக்கும் என்று பிரதேச செயலகத்தில் கூறப்பட்டது. பின்னர் பங்கீட்டு அட்டைக்கு விண்ணப்பித்தேன். அதுவும் இன்னும் கிடைக்கவில்லை.

வன்னியில் இருந்து யாழ். திரும்பி வந்த என் போன்ற பல குடும்பங்கள் மீளக் குடியமர்வு கொடுப்பனவு, பங்கீட்டு அட்டை பெறல் போன்ற விடயங்களை எவ்வாறு விண்ணப்பித்துப் பெற்றுக் கொள்வது என்ற நடைமுறை தெரியாமல் வீணே அலைந்து திரியும் நிலை ஏற்பட்டுள்ளது.

இது குறித்து சம்பந்தப்பட்ட அதிகாரிகள் உரிய விளக்கம் அளிக்க வேண்டும் என இதன் மூலம் தயவாகக் கேட்டுக் கொள்கிறேன்.

திருநெல்வேலி. க. பாலன்.

மாணவன் மரணம்: ஈ.பி.டி.பி. கண்டனம்

யாழ்ப்பாணம், மார்ச். 19

நேற்று முன்தினம் யாழ்ப்பாணம், நாச்சிமார் கோயிலடியில் துப்பாக்கிச் சூட்டுக்கு உள்ளாகி பாடசாலை மாணவன் ஒருவர் இறந்த சம்பவத்தை ஈ. பி. டி. பி. அமைப்பு வன்மையாகக் கண்டித்துள்ளது.

இந்தமாணவனின் மரணம் குறித்து பொலீஸாருடனும், இராணுவத்தினருடனும் ஈ. பி. டி. பி. தொடர்பு கொண்டு, சம்பவம் தொடர்பாக கேட்டுள்ளதாகவும் —

நேற்று மாலை வரை பதில் கிடைக்கவில்லை என்றும் —

ஈ. பி. டி. பி. வட்டாரங்கள் தெரிவித்தன.

அதே நேரம் —

இறந்த மாணவனின் சடலம் மரண விசாரணையை அடுத்து அவரின் உறவினர்களிடம் நேற்று மாலை ஒப்படைக்கப்பட்டது.

இந்த சம்பவத்தில் சண்டிலிப்பாய் தெற்கைச் சேர்ந்த இளவாலை சென். ஹென்றீஸ் கல்லூரி மாணவனான பாக்கியநாதன் ஐங்கரன் மரணமானது தெரிந்ததே. (இ- 3)

பேராதனைப் பல்கலைக்கழக வெளிவாரி பரீட்சை இங்கு நடக்கும்

யாழ்ப்பாணம், மார்ச் 19

பேராதனைப் பல்கலைக்கழக வெளிவாரி (ஜி.ஏ.கியூ) பரீட்சைகளை ஏப்ரல் மாதம் 2 ஆம் திகதி யாழ்ப்பாணத்தில் நடத்த யாழ். மாவட்ட நாடாளுமன்ற உறுப்பினர் டக்ளஸ் தேவானந்தா நடவடிக்கை எடுத்து வருவதாக யாழ். ஈ. பி. டி. பி. வட்டாரங்கள் தெரிவித்தன.

அதேவேளை— இந்தப் பரீட்சையை யாழ்ப்பாணத்தில் நடத்துவதற்கான பேச்சுக்களை மேற்கொள்ளவும்—

வினாத்தாள்களை எடுத்து வந்து இங்கு பரீட்சை நடத்துவது தொடர்பான நடைமுறை பற்றி ஆராயவும் யாழ். பல்கலைக்கழகத்தைச் சேர்ந்த இரு அதிகாரிகள் இன்று கொழும்பு செல்லவுள்ளனர் என்று தெரிவிக்கப்பட்டது. (இ-3)

நாளை

பங்குனி 7

வியாழக்கிழமை

திதி: துவாதசி பின்இரவு 04-54 வரை.

நட்சத்திரம்: ஆயிலியம் பின் இரவு 03.37 வரை.

சுபநேரம்: 07.48-09.18

ராகுகாலம்: 01.48-03.18

(பகலுக்கும் இரவுக்கும் பழைய நேரப்படி)

உதயன்

அமெரிக்காவின் அறிக்கை

அகதிகளுக்கான அமெரிக்கக் கவுன்ஸில் என்ற அமைப்பு இலங்கை நிலைவரம் குறித்து நீண்ட அறிக்கை ஒன்றை வெளியிட்டிருககிறது.

குறிப்பிட்ட அமைப்பின் கொள்கை வகுப்பாளர் கிராம் ஏ. ரூயிஸ் இலங்கைக்கு விஜயம் செய்து, தள நிலைமைகளை நேரில் ஆய்வு செய்த பின்னரே பிரஸ்தாப அறிக்கை தயாரிக்கப்பட்டிருக்கிறது.

இலங்கையில், மிகக் குறிப்பாகத் தமிழ்ப் பகுதிகளின் — தமிழ் மக்களின் — பிரச்சினைகள் ஆராயப்பட்டு அவற்றைத் தீர்ப்பதற்கான சிபார்சுகளும் தெரிவிக்கப்பட்டிருக்கின்றன.

வன்னியில் உள்ள அகதிகளின் உணவுப் பிரச்சினை யாழ்ப்பாணத்தில் மீளக் குடியமர்ந்தோரின் பாதுகாப்புப் பிர்ச்சினை, படையினரின் நடத்தை, சிவில் நிர்வாகத்தில் அவர்களின் பங்கு என்று எல்லா அம்சங்களும் அக்கு வேறு ஆணி வேறாக ஆராயப்பட்டிருக்கின்றன; பிரச்சினைகளை, கஷ்டங்களைத் தீர்ப்பதற்கு உருப்படியான சிபார்சுகளும் தெரிவிக்கப்பட்டிருக்கின்றன.

மனிதாபிமானப் பணியில் ஈடுபட்டிருக்கும் அகதிகளுக்கான அமெரிக்கக் கவுன்ஸில், அமெரிக்க நாடாளுமன்றத்துக்கும், அந்நாட்டு அரசாங்கத்துக்கு மிகவும் நெருங்கிய— மிக வேண்டிய — அமைப்பென்று சொல்லப்படுகிறது.

அதன் நிமித்தம் இலங்கை அரசு, அமெரிக்கக் கவுன்ஸிலின் சிபார்சுகளை பெயருக்காகவேனும் படித்துப் பார்க்கக்கூடும்.

— வன்னி மாவட்டத்தைப் பொறுத்த வரையில் அரச சார்பற்ற அமைப்புகள் — தொண்டர் நிறுவனங்கள் உணவு, வைத்திய, தங்குமிட வசதிகள் வழங்குவதை அரச அதிகாரிகள் தடுத்து வருகிறார்கள்.

மக்கள் உணவின்றிக் கஷ்டப்படும் போது அரசு உணவு விநியோகத்துக்குக் கட்டுப்பாடு விதிக்கிறது. அங்குள்ள மக்கள் விடுதலைப்புலிகளின் ஆதரவாளர்கள் என்று குற்றஞ்சாட்டியே இந்தத் தடைகள் விதிக்கப்படுகின்றன.

அதுவே அரசின் நிலைப்பாடானால் சர்வதேச சமூகம் அந்த மக்களுக்கு உதவுவதற்கு அனுமதிக்க வேண்டும். — என்பது அமெரிக்க கவுன்ஸிலின் சிபார்சு.

இந்த விடயம் ஆழமாகவும் மனிதாபிமானத்துடனும் நோக்கப்பட வேண்டிய ஒன்று.

அரசாங்க அதிகாரிகளின் கற்பனைகளுக்கும் விருப்பு வெறுப்புகளுக்கும் ஏற்றாற்போல, தமிழ் மக்களுக்குப் பெயர்களைச் சூட்டி, தாம் நினைத்த குறிப்பிட்ட ஒரு முத்திரையைக் குத்தி, தமிழ் மக்களைப் பட்டினி போட்டும், வைத்திய, மருந்து வசதிகளைத் தடுத்தும் சாகடிக்க முனைவது ஓர் இன ஒழிப்புக்கான முயற்சி அன்றி வேறல்ல.

தமிழ் மக்கள் உணவின்றி உயிருக்காக ஊசலாடும் வேளையில், தானும் உதவாமல் மற்றவனையும் உதவிட அனுமதியாமல் தடுப்பதன் உள்நோக்கம்—நஞ்சு நோக்கம் — இன அழிப்பு முயற்சி என்றே எவரும் கொள்வர். அதனையே அமெரிக்க கவுன்ஸிலின் அறிக்கை உறுதி செய்கிறது.

Digitized by Noolaham Foundation.
noolaham.org | aavanaham.org

திறப்பு விழா

★ மங்களா ★

"மங்களா அழகுச் சோலை"யின் கிளைத் திறப்பு விழா
காலம்:- 19 - 03 - 1997 புதன்கிழமை பகல் 11. 30

உங்களுக்குத் தேவையான

★ றேடியோ வகைகள்
★ கசற் றேடியோக்கள்
★ ஆண், பெண் கைக்கடிகாரங்கள்
★ சுவர் மணிக்கூடுகள் பல டிசைன்களில்
★ விளையாட்டுப் பொருள்கள்
★ மணிக்கூடு பற்றறிகள்
★ பிலிம்றோல்
★ ஒடியோ பீஸ்
★ வீடியோபீஸ்

அனைத்தையும் ஒரே இடத்தில் மலிவு விலையில் பெற்றுக் கொள்ளலாம். உங்கள் தேவையே எங்கள் சேவை.

மங்களா அழகுச் சோலை,
கண்டி வீதி, சாவகச்சேரி.
(45872)

இலங்கை சிமெந்து கூட்டுத்தாபனம்

சிமெந்து விநியோகம்

காங்கேசன் சிமெந்து தொழிற்சாலையில் உற்பத்தி செய்யப்பட்ட சிமெந்திற்கு நிகரான தரத்தினையுடைய இறக்குமதி செய்யப்பட்ட DIAMOND - 525 R ரக சிமெந்து எம்மிடம் விற்பனைக்குண்டு. சிமெந்து பெற விரும்புவோர் கீழ்வரும் முகவரியில் உள்ள எமது விற்பனை உத்தியோகத்தருடன் தொடர்பு கொள்ளவும்.

சிமெந்தினை யாழ்ப்பாணம் கன்னாதிட்டி வீதியில் எமது காரியாலயத்துடன் இணைந்துள்ள களஞ்சியத்தில் அல்லது இல. 165, 4 ஆம் குறுக்குத்தெரு, யாழ்ப்பாணம் என்னும் முகவரியில் உள்ள எமது களஞ்சியத்தில் இலகுவாகப் பெற்றுக் கொள்ளலாம்.

சிமெந்து பைக்கற் ஒன்றின் விலை ரூ. 530/-

பொறுப்பதிகாரி,
யாழ். காரியாலயம்,
இலங்கை சிமெந்து கூட்டுத்தாபனம்.
65, கன்னாதிட்டி வீதி,
யாழ்ப்பாணம்.
(C/336)

சிவயோக சுவாமிகள் குருபூசையும்

திருமேனி பிரதிஷ்டையும்

யாழ்ப்பாணம் காங்கேசன்துறை வீதியில் அமைந்துள்ள சிவதொண்டன் நிலையத்தில் நாளை வியாழக்கிழமை (20-3-97) முற்பகல் 8.30 மணியளவில் சிவயோக சுவாமிகளின் திருமேனி பிரதிஷ்டையும், திருவடி அபிஷேகமும், குருபூசையும் நிகழ திருவருள் கூடியுள்ளது.

நண்பகல் 12.00 மணிக்கு மகேசுர பூசையும் நடைபெறும். அடியார் யாவரும் இந்நிகழ்வில் பங்கு பற்றி சுவாமிகளின் அருளாசிகளைப் பெற்றுய்யும் வண்ணம் கேட்டுக் கொள்கின்றோம்.

"சற்குரு தாள்கள் வாழ்க"

சிவதொண்டன்
சபையார்
யாழ்ப்பாணம்.
(45876)

மேலும் மரண அறிவித்தல்கள்
2 ஆம் பக்கத்தில்

இப்பத்திரிகை நியூ உதயன் பப்பிளிக்கேசன் (பிறைவேற்) லிமிடெட்டினரால் யாழ்ப்பாணம், நாவலர் வீதி, 292/2இல் உள்ள அவர்களது அச்சகத்திலுள்ள அவர்களது பணிமனையில் 19-03-1997 அன்று அச்சிட்டு வெளியிடப்பெற்றது.

தப்பியோட முயன்றவர் விழுந்து காயம்

கொழும்பு, மார்ச் 19

படையினரின் காவலில் இருந்து தப்ப முயன்ற தமிழர் ஒருவர் 15 அடி பள்ளத்தில் வீழ்ந்து காயமடைந்தார்.

திருகோணமலை பழங்குடி என்னும் இடத்தில் நேற்றுக்காலை இச்சம்பவம் இடம்பெற்றது.

சீனக்குடா விமானத் தளம் மீதான தாக்குதல் தொடர்பாக சந்தேகத்தின் பேரில் இவர் கைது செய்யப்பட்டிருந்தார். (இ-3)

பனங்கள் விலை வீழ்ச்சி

வடமராட்சி, மார்ச் 19

குடாநாட்டில் பனங்களின் உற்பத்தி அதிகரித்துள்ளதால் அதன் விலை மேலும் வீழ்ச்சி அடைந்துள்ளது.

தற்போது ஒரு போத்தல் பனங்கள் 9 ரூபாவாக விற்பனை செய்யப்பட்டு வருகிறது. (இ-173)

புக்காரா...

(முதலாம் பக்கத் தொடர்)

யுள்ளதாக அந்த அதிகாரி மேலும் தெரிவித்தார்.

இந்த விமானத்தின்விமானி பரசூட் மூலம் உயிர் தப்பியது தெரிந்ததே. (இ-10)

'அஹத்'...

(முதலாம் பக்கத் தொடர்)

மீது விசாகபட்டணம் நீதிமன்றத்தில் வழக்குத் தாக்கல் செய்யப்பட்டு விசாரணையின் பின்னர் அவர்கள் விடுதலை செய்யப்பட்டனர்.

ஆனால் இந்தத் தீர்ப்பை எதிர்த்து இந்தியக் கடற்படை இந்திய உச்ச நீதிமன்றத்தில் மேல் முறையீடு செய்திருந்தது.

உச்ச நீதிமன்றத்தில் இந்த வழக்கு விசாரிக்கப்பட்டு கப்பல் சிப்பந்திகள் குற்றவாளிகளாகக் காணப்பட்டு கடந்த திங்களன்று இந்த 9பேருக்கும் மூன்றாண்டு சிறைத் தண்டனை வழங்கப்பட்டது.

இந்தியக் கப்பல்படை அதிகாரிகள் மீது ஏ.கே. 47 ரகத் துப்பாக்கிகள் மற்றும் றொக்கட்டுகள் மூலம் தாக்குவதற்கு கப்பல் சிப்பந்திகள் முயற்சித்தார்கள் என்பதற்கு ஆதாரங்கள் இருப்பதாக தீர்ப்பில் தெரிவிக்கப்பட்டுள்ளது.

ஜெயச்சந்திரன்; கே. நாயகன், எஸ் சிவராஜன், எஸ். இந்திரலிங்கம், ஏ. சுபாஸ் சந்திரா, எஸ். பாலகிருஷ்ணன், மோகன், சற்குணலிங்கம், கிருஷ்ணமூர்த்தி ஆகியோரே சிறைத் தண்டனை விதிக்கப்பட்ட 9 பேரும் ஆவர். (இ-10)

ஜனவரி...

(முதலாம் பக்கத் தொடர்)

விடுதலை செய்யப்பட்டுள்ளனர் என்றும்—

கைதானவர்களில் கந்தசாமி சிவகுமார், மாணிக்கம் தியாகராசா, சுப்பிரமணியம் செல்வநிதி ஆகியோர் காங்கேசன்துறை முகாமில் உள்ள தாக தகவல் கிடைத்துள்ளது என்றும் — மேலும் தெரிவிக்கப்பட்டது. (இ-3)

வெற்றிலை விற்பனைக்கு

ப. நோ. கூ. சங்கங்களுக்கு மட்டும் வெற்றிலை தொகையாக விற்பனைக்குண்டு. கொள்வனவு செய்ய விரும்பும் சங்கங்கள் உடன் தொடர்பு கொள்ளவும்.

பொது முகாமையாளர்,
யாழ். மா. வி. உ - நு. கூ.
ச. சமாசம்.
(சி/334)

பூவரசங்குளம் மரணங்கள் 2 இராணுவ அதிகாரிகள் கைது

கொழும்பு, மார்ச் 19

நீர்வேலியில் இருந்து இடம் பெயர்ந்து வவுனியா பூவரசங்குளத்தில் வாழ்ந்து கொண்டிருந்த சமயம் 1995 ஆம் ஆண்டு டிசம்பர் மாதம் 15ஆம் திகதி காணாமற்போன இளம் பெண் மற்றும் அவரது மைத்துனர் பற்றிய தகவல்கள் தற்போது வெளிவந்துள்ளன.

கதிர்காமநாதன் ரஞ்சனா தேவி (வயது 26) அவரது மைத்துனர் சுத்தரலிங்கம் ஆகிய இருவரும் காணாமற்போனமை குறித்து சி. ஐ.டி. பொலீஸார் விசாரணைமேற் கொண்டு வந்தனர்.

இச்சம்பவம் தொடர்பாக தற்போது இரு இராணுவ லெப்டினன்கள் கைதுசெய்யப் பட்டுள்ளனர் என்றும்—

இவர்களுக்கு எதிராக பூர் வாங்க விசாரணையை உடனடியாக வவுனியா நீதிமன்றத்தில் ஆரம்பிக்குமாறும் சட்டமா அதிபர் சி. ஐ. டி. பொலீஸாரைக் கேட்டுள்ளார்.

இதேவேளை— இச் சம்பவத்தில் தொடர்புடைய மற்றொரு இராணுவத்தினர் மனஉளைச்சலுக்குள்ளாகி தன்னைத்தானே சுட்டு தற் கொலை செய்திருந்தார்.

காணாமற்போன சமயம் ரஞ்சனாதேவி 50 ஆயிரம் ரூபா பெறுமதியான நகைகளை அணிந்திருந்தார் என்றும்—அவரது மைத்துனர்சுந்தரலிங்கத்திடம் 20 ஆயிரம் ரூபா பணம் இருந்தது என்றும் பொலீசார் தெரிவித்தனர்.

இவர்கள் காணாமற் போன அதே தினம் பூவரசங்குளத்தில் எரிந்த நிலையில் இரு சடலங்கள் கிடந்தது கண்டுபிடிக்கப்பட்டது.

(இ-3-5)

எஞ்சியுள்ள புக்காரா சேவையில் ஈடுபடுவது இடை நிறுத்தம்

கொழும்பு, மார்ச் 19

விமானப் படையில் எஞ்சி உள்ள ஒரேயொரு'புக்காரா' விமானம் சேவையில் ஈடுபடுவதை விமானப் படை இடைநிறுத்தியுள்ளதாக 'தஐலண்ட்' பத்திரிகை தகவல் வெளியிட்டுள்ளது.

1993 ஆம் ஆண்டு விமானப்படை ஒரு கோடி 10 இலட்சம் அமெரிக்க டொலருக்கு 4 புக்காரா விமானங்களைக் கொள்வனவு செய்திருந்தது.

இவற்றில் ஒன்று 1995 ஆம் ஆண்டு சண்டிலிப்பாய்ப் பகுதியில் விடுதலைப் புலிகளால் சுட்டு வீழ்த்தப்பட்டிருந்தது. மற்றொன்று சேவையில் ஈடுபடுத்தப்படாமல் விமானத் தளத்தில் நிறுத்தி வைக்கப்பட்டுள்ளது. இதற்கான காரணம் கூறப்படவில்லை.

மூன்றாவது பொலன்னறுவையில் விபத்துக்குள்ளானது.

தற்போது எஞ்சியிருப்பது ஒரேயொரு புக்காரா மட்டுமே.

இது சேவையில் ஈடுபடுவதை தற்போது விமானப் படை இடைநிறுத்தியுள்ளது.

இதற்கிடையில் பொலன்னறுவையில் விமானம் வீழ்ந்து நொருங்கியது தொடர்பான விசாரணைகளை மேற்கொள்ள எயர் கொமாடோர் என். எல். பெரேரா விமானப்படைத் தளபதி ஒலிவர் ரணசிங்கவினால் நியமிக்கப்பட்டுள்ளார்.

விமானம் விபத்துக்குள்ளான சமயம் அதில் தொழில் நுட்பக் கோளாறு இருந்ததாகத் தெரியவில்லை என்று அந்த விமானத்தின் விமானி ராஜபக்ஷ தெரிவித்தார்.

(இ-3-150)

அகதிகளை...

(முதலாம் பக்கத் தொடர்)

றக் கூடிய ''என்டேரன்ஸ்'' கப்பலும், 500 பேரை ஏற்றி வரக் கூடிய ''சஜிந்த'' கப்பலும் மாறி மாறி திருமலைக்கும் காங்கேசன்துறைக்கும் இடையில் சேவையில் ஈடுபடுத்தப்படுகின்றன.

வவுனியாவில் உள்ள அகதிகளை விரைவாக ஏற்றி வந்து மூன்று மாத காலத்தில் இப்பணியை முடித்து விடும் நோக்குடனேயே மேலும் இரண்டு பெரிய கப்பல்கள் வாடகைக்கு அமர்த்தப்பட உள்ளன என்று அதிகார சபை வட்டாரங்கள் தெரிவித்தன. (அ-3)

மரண அறிவித்தல்கள்

செல்வன் பாக்கியநாதன் ஐங்கரன்

சண்டிலிப்பாய் தெற்கைச் சேர்ந்த செல்வன் பாக்கியநாதன் ஐங்கரன் (மாணவன், உயர்தர வகுப்பு 97 ஆம் ஆண்டு, இளவாலை சென். ஹென்றியரசர் பாடசாலை) நேற்று முன்தினம் (17-03-97) அகால மரணமானார்.

அன்னார் காலஞ்சென்ற பாக்கியநாதன் - சறோஜினிதேவி தம்பதிகளின் ஏக புத்திரனாவார்.

அன்னாரின் இறுதிக் கிரியைகள் இன்று புதன்கிழமை (19-3-97) காலை 10 மணிக்கு சண்டிலிப்பாயில் அவரது இல்லத்தில் நடைபெறும். இத்தகவலை உற்றார், உறவினர், நண்பர்கள் ஏற்றுக்கொள்ளவும்.

தகவல்:
வ. ந. புவிராஜ்

சண்டிலிப்பாய் தெற்கு,
சண்டிலிப்பாய்.
(சி/335)

பாலசிங்கம் தனபாலசிங்கம்

வண்ணார்பண்ணை 628/2 கே. கே. எஸ். வீதியைச் சேர்ந்த பாலசிங்கம் காமாட்சி தம்பதிகளின் சிரேஷ்ட புதல்வன் தனபாலசிங்கம் (சுப்பர்) என்பவர் 17 - 03 - 1997 அன்று அகாலமரணமானார்.

அன்னார் சசிகலாதேவியின் (கண்ணா) அன்புக் கணவரும், துஷ்யரூபன், துளசிராம், தனுஷா, அனுராம் ஆகியோரின் அன்புத் தந்தையும் ஆவார் இறுதிக் கிரியைகள் இன்று 19 - 03 - 1997 புதன்கிழமை காலை 10.00 மணியளவில் அன்னாரின் இல்லத்தில் நடைபெற்று பூதவுடல் தகனக்கிரியைகளுக்காக கோம்பையன்மணல் மயானத்துக்கு எடுத்துச் செல்லப்படும்.

இவ்வறிவித்தலை உறவினர், நண்பர்களுக்கு அறியத்தருகின்றோம்.

தகவல்:
ஜெகநாதன் (ஜெயா)
(மைத்துனர்)

628/2 கே. கே. எஸ் வீதி,
வண்ணார்பண்ணை.
(45878)

Digitized by Noolaham Foundation.
noolaham.org | aavanaham.org