உதயன்

விலை ரூபா 6.00

சுடர்:16 வள்ளுவர் ஆண்டு 2032 பங்குனி 26 ஞாயிற்றுக்கிழமை (08-04-2001) UTHAYAN - A Lively National Tamil Daily கதிர்:133

பேச்சுக்கான உகந்த சூழ்நிலையை உருவாக்க

புலிகள் மீதான தடையை நீக்கி யுத்தநிறுத்தம் செய்யவேண்டும்!

வன்னி சென்ற தூதர் மூலம் அரசாங்கத்துக்கு அறிவிப்பு

யாழ்ப்பாணம்,ஏப்ரல்8

★ தமிழீழ விடுதலைப் புலிகள் மீது விதித்துள்ள தடையை இலங்கை அரசாங்கம் நீக்கவேண்டும்.

★ விடுதலைப் புலிகள் நடைமுறைப்படுத்தி உள்ள யுத்தநிறுத்தத்தை மதிக்கும் வகையில் அரசாங்கம் யுத்தநிறுத்தம் செய்யவேண்டும்.

மேற்கண்ட இரண்டு பிரதான முன் தேவைகளை நிறைவேற்றி பேச்சுக்களை ஆரம்பிப்பதற்கான சூழ்நிலையை அரசு உருவாக்க வேண்டும் என்று விடுதலைப் புலிகளின் அரசியல்துறைப் பொறுப் பாளர் சு.ப.தமிழ்ச்செல்வன் அறிவித்துள்ளார்.

வன்னிக்கு விஜயம் மேற்கொண் டிருந்த இலங்கைக்கான நோர்வே தூதுவர் ஜோன் வெஸ்பேர்க்குடன் நடத்தப்பட்ட பேச்சுக்களைத் தொடர்ந்து விடுதலைப் புலிகள் தரப்பினால் விடுக்கப்பட்ட அறிக்கையில் மேற் கண்ட முன்தேவைகள் வலியுறுத்தப் பட்டுள்ளன.

வன்னிக்குச் சென்ற நோர்வே தூதுவரும் அவரது சக அதிகாரியும் விடுதலைப் புலிகளின் குழுவுடன் வெள்ளிக்கிழமை இரவு தொடர்ச்சியாக ஆறு மணி நேரம் பேச்சு நடத்தினர்.

(14ஆம் பக்கம் பார்க்க)

தூதர் வெஸ்பேர்க் கொழும்பு திரும்பினார்

கொழும்பு,ஏப்.8

வன்னியில் விடுதலைப் புலிக ளின் பிரமுகர்களுடன் பேச்சு நடத் திய இலங்கைக்கான நோர்வே தூதர் ஜோன் வெஸ்பேர்க் நேற்று மாலை கொழும்பு திரும்பியதாகத் தெரிவிக் கப்பட்டது.

விடுதலைப் புலிகளுடன் தூதர் நடத்திய பேச்சுக்களின் விவரங் களை வெளியிட நோர்வே தூதரக வட்டாரங்கள் மறுத்துவிட்டதாக கொழும்புச் செய்தி வட்டாரங்கள் நேற்றிரவு தெரிவித்தன.

புலிகளுடன் நடத்திய பேச்சின் விவரங்களை தூதர் வெஸ்பேர்க் நோர்வேயின் விசேட தூதர் எரிக் சொல்ஹெய்மிடம் சமர்ப்பிப்பார் என் றும் -

அதன் பின்னர் அந்த விவரங் கள் அரசுக்குத் தெரிவிக்கப்படும் என்றும் - விடயமறிந்த வட்டாரங்கள் தெரிவித்தன.

(ஐ-6)

நீர்கொழும்புச் சிறையில் கைதிகள் தாக்கப்பட்டனர்!

கொழும்பு,ஏப்.8

நீர்கொழும்புச் சிறைச்சாலையில் தடுத்துவைக்கப்பட்டுள்ள தமிழ்க் கைதிகள் சிலர் நேற்று சிறைக் காவலர்களால் தாக்கப்பட்டதாகத் தெரிவிக்கப்படுகிறது.

தம்மை பிணையில் விடுதலை செய்யவேண்டும் எனக்கோரி உண் ணாவிரதம் இருந்த முற்பட்ட கைதி களே பலமாகத் தாக்கப்பட்டதாகக் கூறப்பட்டது.

உண்ணாவிரதம் இருப்பதற்காக சிறைக் கூரைமீது ஏற முற்பட்ட சமயம் சிறைக்காவலர்கள் அவர்க ளைப் பொல்லுகளாலும் கையில் அகப்பட்ட பொருள்களாலும் தாக்கி யதாகவும் சர்வதேசச் செய்தி

(14.ஆம் பக்கம் பார்க்க)

வல்லுறவுச் சம்பவத்தைக் கண்டித்து மன்னாரில் உண்ணாவிரதப் போர்!

ஆயிரக்கணக்கானோர் திரண்டனர்

மன்னார்,ஏப்.8

மன்னாரில் கைது செய்யப்பட்ட இரு பெண்கள் பாலியல் வல்லுற வுக்கு உட்படுத்தப்பட்டதாகக் கூறப் படும் சம்பவத்தைக் கண்டித்து நேற்று அங்கு உண்ணாவிரதப் போராட்டம் இடம்பெற்றது.

மன்னார் மரியன்னை தேவா லயத்துக்கு முன்பாக உண்ணா விர தம் அனுட்டிக்கப்பட்டது. காலை 8.30 மணிக்கு ஆரம்பமான போராட்டத் தில் பெரும் எண்ணிக்கையான பெண்கள், மதத்தலைவர்கள், அரசியல்

(14.ஆம் பக்கம் பார்க்க)

வழக்குத் தாக்கல் செய்ய முஸ்தீபு

லண்டன்,ஏப்.8

விடுதலைப் புலிகள் அமைப்பு மீது பிரிட்டன் அண்மையில் விதித்த தடையை நீக்கக் கோரி ஐரோப்பிய நாடாளுமன்றத்தில் மூன்று மனுக் களைத் தாக்கல் செய்ய முயற்சி எடுக்கப்பட்டு வருவதாகத் தெரிவிக் கப்படுகிறது.

லண்டனைத் தலைமையகமாகக் கொண்டு இயங்கும் தமிழர் தகவல் மையம் (Tamil Information Cen- ter) என்ற அமைப்பே இந்த வழக் குகளைத் தாக்கல் செய்ய உள்ள தாகத் தெரிவிக்கப்படுகிறது.

லண்டனிலுள்ள ஆங்கில நிறு வனம் ஒன்றில் பணிபுரியும் சட்ட தரணிகள் சிலர் இதற்கான ஏற்பாடு களைச் செய்து வருகின்றனர். வெவ் வேறு பெயர்களில் இந்த மூன்று வழக்குகளும் தாக்கல் செய்யப்பட உள்ளன.

(ம)

'சிற்றி ஒவ் றிங்கோ'வுக்கு இருவழிப் பயணப் பதிவு

யாழ்ப்பாணம்,ஏப்.8

செஞ்சிலுவை சர்வதேசக் குழுவின் வழித் துணையுடன் காங்கேசன் துறைக்கும் திருகோணமலைக்கும் இடையே சேவையில் ஈடுபட்டு வரும் 'சிற்றி ஒவ் றிங்கோ' கப்பலில் செல்லும் பயணிகளுக்கு இரு வழிப் பயண ஒழுங்குகள் பரீட்சார்த்தமாக மேற்கொள்ளப்பட இருப்பதாக வடக்கு மீள் குடியமர்வு புனர்வாழ்வு அதிகார சபை (றான்) அறிவித்துள்ளது.

இதன்படி யாழ்ப்பாணத்தில் இருந்து செல்லும் ஒருவர் ஒரு மாத காலத்துக்குள் இங்கு திரும்புவாராயின் இந்த இரு வழிப் பயண வசதியைப் பெற்றுக்கொள்ள முடியும் எனத் தெரிவிக்கப்படுகிறது.

இதற்கான முதல் பதிவுகள் நாளை திங்கட்கிழமை இடம்பெற இருப்ப தாக 'றான்' அலுவலகம் அறிவித்துள்ளது. தொடர்ந்து வாரந்தம் திங்கள், புதன் ஆகிய தினங்களில் இரு வழிப் பயணப் பதிவு மேற்கொள்ளப்படும்.

பதிவு செய்வோர் தாங்கள் திருமலையில் இருந்து இங்கு திரும்பும் திகதியைக் குறிப்பிடவேண்டும். அந்தத் திகதியில் அங்கிருந்து பயணம் செய்யத் தவறினால் பின்னர் வழமையான ஏற்பாட்டின் பிரகாரம் திருமலை பிரதேச செயலகத்தில் அனுமதி பெற்றே பயணம் செய்யமுடியும் என்றும் அறிவிக்கப்பட்டுள்ளது.

(ஐ)

நல்லெண்ணத்தை வெளிப்படுத்தி போர்க் கைதிகள் நால்வரை புலிகள் நேற்று விடுவித்தனர்!

வவுனியா,ஏப்.8

தமது காவலில் இருந்த யுத்தக் கைதிகள் நால்வரை விடுதலைப் புலிகள் நேற்று விடுதலை செய்த னர்.

நோர்வே பிரதிநிதிகள் வன்னிக்கு வருகை தந்து சமாதானப் பேச்சுக் களை ஆரம்பிப்பதற்கான பேச்சுக் களை மேற்கொண்ட நல்லெண்ண முயற்சிக்கு ஊக்கம் கொடுக்கவும், எதிர்காலத்தில் சமாதான முன்னெ டுப்புக்களில் விடுதலைப் புலிகளுக்கு இருக்கும் ஆர்வத்தை வெளிப்படுத் தும் வகையிலும், விடுதலைப் புலிக ளின் மனிதாபிமான நல்லெண்ண நட வடிக்கையாக விடுதலைப் புலிகளின் தலைவர் வேலுப்பிள்ளை பிரபாக ரனின் விசேட உத்தரவின் பேரில் இந்த நால்வரும் விடுதலை செய்யப் பட்டுள்ளதாக 'புலிகளின் குரல்' வானொலி அறிவித்தது. இவர்கள் சில ஆண்டுகளாக விடுதலைப் புலி களால் தடுத்து வைக்கப்பட்டிருந்தார் கள் என்பது குறிப்பிடத்தக்கது.

நேற்றுப் பிற்பகல் 1.30 மணியள வில் இந்த நான்கு யுத்தக் கைதிக ளையும் தமிழீழ அரசியல் துறை நிர்வாகப் பொறுப்பாளர் சோ.தங்கன் செஞ்சிலுவைச் சர்வதேசக் குழுவின ரிடம் ஒப்படைத்தார்.

விடுவிக்கப்பட்ட கைதிகளின் பெயர் விவரம் வருமாறு:-

★ கே.பி.ரிச்சேட்(வயது 39 - உப்புவெளி, திருமலை)

★ டபிள்யூ.ஜே.அன்ரனி(வயது 41 - மகாவெவ)

இவர்கள் இருவரும் 1995 ஆம் ஆண்டு ஓகஸ்ட் மாதம் 29 ஆம் திகதி 'ஜரிஷ் மோனா' கப்பலில் இருந்து புலிகளால் மீட்கப்பட்டவர் கள்.

★ ஏ.டபிள்யூ.எம்.முஸ்தபா (வயது 40, பொலீஸ் ஒழுங்கை, கொழும்பு) இவர் 1997ஆம் ஆண்டு 'எம்.வி. மிஷன்' கப்பலில் இருந்து புலிக ளால் மீட்கப்பட்டவர்.

★ ஆர்.எம்.உபாலி சோமபால (வயது 31, அனுராதபுரம்) இவர் 1993 ஜூலை 24ஆம் திகதி மண லாறுப் பகுதியில் வைத்து புலிக ளால் போர்க் கைதியாகச் சிறைப் பிடிக்கப்பட்டவர்.

(ஐ-6)

யாழ். எம்.பி. கைதிகளைப் பார்வையிட்டார்

கொழும்பு,ஏப்.8

அகில இலங்கைத் தமிழ்க் காங் கிரஸின் யாழ்.மாவட்ட நாடாளு மன்ற உறுப்பினர் அப்பாத்துரை விநாயகமூர்த்தி நேற்று களுத்துறை மற்றும் பூஸா சிறைகளுக்கு விஜ யம் செய்து கைதிகளைப் பார்வை யிட்டார்.

பயங்கரவாதத் தடைச் சட்டத் தின் கீழ் கைது செய்யப்பட்டு விசா ரணை ஏதுமின்றி நீண்ட காலம் சிறையில் வாடும் தமிழ்க் கைதிக ளுடன் அவர் நேரில் உரையாடி அவர்களது பிரச்சினையைக் கேட் டறிந்தார்.

தமது விடுதலைக்கு விரைந்து நடவடிக்கை எடுக்குமாறு கைதிகள் அவரிடம் கோரிக்கை விடுத்தனர்.

(ஐ)

மன்னர்ர் செய்தியாளர் விசாரணை:

ஊடகவியலாளர் ஒன்றியம் ஜனாதிபதிக்குக் கடிதம்

கொழும்பு,ஏப்.8

மன்னாரில் தமிழ்ப் பெண்கள் இருவர் பாலியல் வல்லுறவுக்குட் படுத்தப்பட்டமை தொடர்பாக செய்தி களை அனுப்பிய பத்திரிகையாளர் ஏ.எம்.எம்.பஸ்மி விசாரணைக்குட் படுத்தப்பட்டிருப்பது குறித்து இலங் கைத் தமிழ் ஊடகவியலாளர் ஒன் றியம் ஜனாதிபதியிடம் அதிருப்தி தெரிவித்துள்ளது.

இது தொடர்பாக ஊடகவியலா ளர் ஒன்றியம் ஜனாதிபதிக்கு கடிதம் ஒன்றை அனுப்பியுள்ளது.

தமிழ் ஊடகவியலாளர்கள் பல்வேறு அச்சுறுத்தல்களுக்கும் கைது நட வடிக்கைகளுக்கும் உள்ளாக்கப் பட்டு வருவதால் அவர்கள் தமது கடமைகளை சுதந்திரமாக மேற் கொள்ள முடியாத நிலை ஏற்பட்டி ருப்பதாக அக்கடிதத்தில் குறிப்பிடப் பட்டுள்ளது.

'தினக்குரல்' பத்திரிகையின் மன்னார் செய்தியாளரான பஸ்மி பாலியல் வல்லுறவு தொடர்பான செய்தியை வெளியிட்டதற்காக இரக சியப் பொலீஸாரால் விசாரணைக்கு உட்படுத்தப்பட்டுள்ளார். அவருக்கு நேரிலும், தொலைபேசி மூலமும் மிரட்டல்கள் விடுக்கப்பட்டிருப்பதாக தெரிவிக்கப்படுகிறது.

(ஐ-6)

நாகம்ஸ்
சுன்னாகம்
அஜித், கார்த்திக், மீனா
நடித்த
ஆனந்தப் பூங்காற்றே
(ரீல்ஸ்) தினசரி 11.00, 2.30
(புதியநேரம்)
(86355)

ராஜா யாழ்ப்பாணம்
கடைசி வாரம்
விஜயகாந்த், மீனா,
பிரபுதேவா நடிப்பில்
வானத்தைப்போல
காட்சிகள்: 10.30, 2.30 (புதிய நேரம்)
11.04.2001 முதல்
ரோஜாவனம்
(C/16006)

லஷ்சுமி இணுவில்
சரத்குமார், பிரபுதேவா,
ஜெயாசீல், கபாலி,
விவேக்
நடிப்பில்
பெண்ணின் மனதைத்தொட்டு
(ரீல்ஸ்) காட்சிகள்: 11.00, 2.30 (பு.நே.)
(C/16171)

பகுதிநேர ஆங்கில ஆசிரியருக்கு

வடமராட்சி கல்விவலய பாடசாலைகளில் பகுதி நேர ஆங்கில ஆசிரியர்களாக சேவையாற்றும் அனைவரையும் நாளை திங்கட்கிழமை பிற்பகல் 2.30 மணிக்கு வடமராட்சி வலயத் திணைக களத்திற்கு சமுகமளிக்குமாறு வலயக் கல்விப் பணிப்பாளர் சி.சிவராசா கேட்டுள்ளார்.

ஆசிரியர்கள் சமுகமளிக்கும் போது தேசிய அடையாள அட்டை, பிறப்புச்சான்றிதழ், பரீட்சைப் பெறுபேறுகள், ஆங்கில பாடத்தில் பெற்றுக்கொண்ட அதிஉயர் தகைமைச் சான்றிதழ், பகுதிநேர ஆசிரியராக முதல் நியமனக் கடிதம், அந்நிய மனம் பெறுமுன் கற்பித்தல் அனுபவம் இருப்பின் அது தொடர்பான சான்றிதழ் என்பவற்றைத் தவறாது எடுத்து வருமாறு கேட்கப்பட்டுள்ளது.

பகுதி நேர ஆங்கில ஆசிரியர்களை விரைவில் நிரந்தர ஆசிரியர்களாக நியமிக்க வடக்கு - கிழக்கு மாகாண கல்வி அமைச்சு நடவடிக்கை மேற்கொண்டு வருவதாக மாகாண கல்வி அமைச்சின் உயர் அதிகாரியொருவர் தெரிவித்தார்.

(3-118)

புலமைப் பரிசில் 2001

34 ஆவது பரீட்சையில் அதிகூடிய புள்ளி பெற்றோர்:

வெ.ஜெயப்பிரசாந்த்	175
யா.இ.ஆ.பா.	
யோ.பிரவீணா	175
யா.கொக்குவில் இ.ஆ.பா.	
ஆ.ஜதிகானந்த்	170
இ.கதுஷா	170
வி.டிலக்ஷன்	170
சென்.பற்றிக்ஸ் கல்.	
வ.அனுசன்	170
யா.இ.ஆ.பா.	

BOND யாழ்நகர்.
(86429)

கிறிஸ்ரல் சென்ரர்
நெல்லியடி.
பிரிவு I
O/L DAY CLASS
ஆரம்பமாகிவிட்டது

கணிதம்	: யோகேந்திரன்
விஞ்ஞானம்	: முரளி : சிவசங்கர்
தமிழ்	: ஸ்ரீச்சந்திரன்
சமூகம்	: மனோகரன் : ஜெகதீசன்
சமயம்	: நாகேஸ்வரன்
ஆங்கிலம்	: இராஜவேல்
வர்த்தகம்	: ரங்கன்
சித்திரம்	: ரகுவரன்
சங்கீதம்	: பரமேஸ்வரன்

Note:- பிரிவு II
18.04.2001 இல் ஆரம்பம்
(86401)
பிரத்தியேக O/L கணிதம்
9.4.2001 மு.ப 6.15 மணிக்கு ஆரம்பம்

நகன்
கல்வி நிலையம்
கலைப்பிரிவு
A/L 2003
TAM.:- நாக.தமிழிந்திரன்
LOG.:- S.S.மனோகரன்
HIN.:- S.கிருஷ்ணா
GEO.:- S.கிரி
ஆரம்பம்:- 09.04.2001 MON.
5.00 p.m. (ப.நே.) (86409)

உ
சிவமயம்

திருமண அழைப்பு

அன்புடையீர்!

நிகழும் மங்களகரமான விக்கிரம வருடம் பங்குனித் திங்கள் 27 ஆம் நாள் நாளை (09.04.2001) திங்கட்கிழமை முற்பகல் 10.20 மணி முதல் பகல் 12.10 மணி வரையுள்ள மிதுன லக்கின சுப முகூர்த்த வேளையில்

எமது புத்திரன்
திருநிறை செல்வன்
ஸ்ரீதரன்
(இ.மி.ச.கொலன்னாவ)
அவர்களுக்கும்

எமது புத்திரி
திருநிறை செல்வி
புஷ்பாதேவி
(மொழியியல் ஆங்கிலத்துறை,
யாழ். பல்கலைக்கழகம்)
அவர்களுக்கும்

இறைவன் திருவருள் துணை கொண்டு நெல்லியடி முருகன் திருமண மண்டபத்தில் திருமணம் நடத்தப் பெரியோர்கள் நிச்சயித்திருப்பதால் அத்தருணம் தாங்கள் தங்கள் குடும்ப சகிதம் வருகை தந்து மணமக்களை ஆசீர்வதித்து, மதியபோசன விருந்துபசாரத்திலும் கலந்து சிறப்பிக்குமாறு அன்புடன் அழைக்கிறோம்.

தங்கள் நல்வரவை நாடும்.

திரு. திருமதி செ.இராஜரட்னம்,
திரு. திருமதி க.சுப்பிரமணியம்,
விக்கினேஸ்வராக் கல்லூரி வீதி,
நெல்லியடி.

திரு. திருமதி க.பொன்னையா
'பொன்னகம்',
பழைய தபாற்கந்தோர் ஒழுங்கை,
நெல்லியடி.

(C/16163)

31ஆம் நாளில்....

அமரர் முருகேசு பரமேஸ்வரன்

உலகுள்ள வரை -
உன் புகழ் இருக்கும்....
உயிருள்ள வரை -
உன் நினைவிருக்கும்!

திருநெல்வேலி கிழக்கு,
யாழ்ப்பாணம்.
- எஸ்.பத்மராஜா.
(C/16172)

அல்டி எலக்ரோனிக்ஸ்

புத்தாண்டு விசேட சலுகை

1.CELERON TM 633
64 MB RAM
20.4 GB HDD
14" MONITOR
PS 2 WIN 98 KEY BOARD
MS 2 MOUSE
ACER 52 X CD ROM
FLOPPY DRIVE 1.44 MB,
56 MODEM
65,000/-

2.CYRIX M III
32 MB (8 MB FOR AUDIO & VIDEO)
FLOPPY DRIVE 1.44 MB
20 GB HDD
ACER 52 X CD ROM
14" MONITOR
KEY BOARD, MOUSE
C MEDIA PCI AUDIO LEGACY
52,500/-

3. INTEL PENTIUM (R)PROCESSOR
32 MB (8 MB FOR AUDIO & VIDEO)
FLOPPY DRIVE 1.44 MB
10 GB HDD
14" MONITOR
KEY BOARD, MOUSE
C MEDIA PCI AUDIO LEGACY
50,000/-

4. PENTIUM II 450 mHz
65,000/-

(எம்மிடம் வாங்கும் கணனிகளுக்கு விற்பனைக்குப் பின் இலவச சேவை!!)

நிகழ்ச்சிகள் மற்றும் மங்கள வைபவங்கள், வீடியோ, ஓடியோ பாடல்கள் என்பவற்றை CDயில் பதிவு செய்தும், வீடியோ நாடாவில் இருக்கும் நிகழ்வுகள் CD யில் பதிவு செய்தும் பெற்றுக்கொள்ளலாம்.

அத்தோடு

கணனி மூலம் பலதரப்பட்ட விதம் விதமான வண்ணங்களில் ரைற்றில் (TITLE) CDயிலும் வீடியோ நாடாவிலும் பதிவு செய்தும் தரப்படும்.

விவரங்களுக்கு:-

அல்டி எலக்ரோனிக்ஸ்
15, ஸ்ரான்லி வீதி, யாழ்ப்பாணம்.
(C/16162)

யாழ்.பல்கலைக்கழக விடுதியில் தங்கியுள்ள வசதி குறைந்த மாணவர்களின் கல்வி வளர்ச்சிக்காக யாழ்.முன்னணி இசைக் கலைஞர்களுடன், யாழ்.பல்கலைக்கழக முன்னணிப் பாடகர்கள் இணைந்து வழங்கும்

இன்னிசை காலங்கள்

காலம் : இன்று (08.04.2001) ஞாயிற்றுக்கிழமை
இடங்கள் : மானிப்பாய் மகளிர் கல்லூரி (காலை 9.30)
இணுவில் மத்திய கல்லூரி (மாலை 2.30)

குறிப்பு: இராமநாதன் கல்லூரி நிகழ்வு இணுவில் மத்திய கல்லூரிக்கு மாற்றப்பட்டுள்ளதுடன், நேரங்களிலும் மாற்றம் செய்யப்பட்டுள்ளது.

அனைத்து விடுதிகள் மாணவர் ஒன்றியம்,
யாழ்.பல்கலைக்கழகம்.

விளம்பர அன்பளிப்பு:-

கிருஷ்ணா அழகுமாடம் 28, Dr. சுப்பிரமணியம் வீதி, சுன்னாகம்.	விஸ்னுகரன்ஸ் & விஸ்னு அழகுமாடம். 20,40, Dr. சுப்பிரமணியம் வீதி, சுன்னாகம்.
மங்கை சில்க்ஸ் 08, நவீன சந்தை, சுன்னாகம்.	
சுபேந்திரன் நகைத் தொழிலகம் 18, Dr. சுப்பிரமணியம் வீதி, சுன்னாகம்.	சசிக்குமார் நகையகம் 35, K.K.S. வீதி, சுன்னாகம்.

(86416)

உதயன்

மறைப்பது எப்படி?

இலங்கையின் இனப்பிரச்சினைக்கு அரசியல் தீர்வைக் காணும் பொருட்டுச் சமாதானப் பேச்சுக்களைத் தொடங்குவதற்கான முன் முயற்சிகள் நடைபெறும் காலம் இது. 1987 இல் ஜே ஆர்- ராஜீவ் ஒப்பந்தம் கைச்சாத்தான பின்னர் அரசியல் தீர்வை நாடி இப்போது தான் காலடி வைக்கப்படுகிறது.

தமிழர்களின் அரசியல் அபிலாசைகள் என்ன? அரசாங்கம் உருவாக்கவுள்ள தீர்வு எத்தகையதாக அமையப்போகிறது? இரண்டுக்கும் இடையில் பெரிய இடைவெளி இருக்குமா அல்லது சிறிய இடைவெளி இருக்குமா?

தீர்வு முயற்சி சம்பந்தமாக எல்லா விடயங்களையும் விட, முக்கிய கேள்விகளாக நிற்பவை மேற்கண்டவையே. தமது சுயநிர்ணய உரிமை அங்கீகரிக்கப்பட வேண்டும், வடக்கு — கிழக்கு இணைந்த தமிழர் தாயகத்தில் தன்னாட்சி அதிகாரம் உள்ள அரசை நிறுவ வேண்டும். சமஷ்டி — கூட்டாட்சி — முறையிலான அரசமைப்பின் கீழ் இது சாத்தியமாகும் என்பது தமிழ் மக்களின் நிலைப்பாடாக உள்ளது.

ஆனால் தமிழர்களுக்குள்ள சுயநிர்ணய உரிமையை அங்கீகரித்தல், அவர்களுக்குத் தன்னாட்சி அதிகாரம் வழங்குதல் என்பன தென்னிலங்கை அரசியல் தலைவர்களுக்கு வேம்பாகக் கசக்கிறது என்பதனைவிட ஒவ்வாமையை உண்டாக்குகிறது என்ற நிலை!

இப்போதைய சந்திரிகா அரசு தமிழர்களுக்குப் பிரச்சினைகள் உள்ளன; அவர்களுக்குரிய உரிமைகள் வழங்கப்பட வேண்டும்; என்று தான் உணர்வதாகக் கூறுகிறது. ஆனால் மனித உரிமைகளில் மிக முதன்மையான சுயநிர்ணய உரிமை குறித்துப் பேச்செடுக்கத்தானும் அது மறுக்கிறது. தமிழர்களுக்கு ஆட்சிப் பகிர்வு வழங்குவதாகக் கூறிக்கொண்டு அதிகாரத்தைப் பரவல் செய்யும் திட்டம் ஒன்றையே கையில் வைத்திருக்கிறது.

இந்த வேளையில், தமிழர்களின் சுயநிர்ணய உரிமையை ஐக்கிய நாடுகள் சபை— அச்சபையின் மனித உரிமைகள் ஆணைக்குழு — அங்கீகரிக்க வேண்டும் என்று சர்வதேச தொண்டர் நிறுவனங்கள் வலியுறுத்தி உள்ளன.

ஐ. நாவின் மனித உரிமைகள் ஆணைக்குழுவின் வருடாந்த மாநாட்டில் இந்த விடயம் முன்வைக்கப்பட்டிருக்கிறது. தமிழர்களின் மனித உரிமைகளில்— பிறப்பு உரிமைகளில்— சுயநிர்ணய உரிமையும் ஒன்று இது அரசாங்கத் தலைவர்களுக்கும், அதிகாரிகளுக்கும் தெரியாதது அல்ல. எனினும் அதனை வெளி உலகம் மறந்து போய்விடும் என்ற நினைப்புடன்தான் மறைக்க முயல்கிறது.

ஆனால் இலங்கை விவகாரத்தில் சர்வதேசம் அணு அளவு விடயத்தைக் கூட — சகல விவரத்தையும்— அறிந்து வைத்திருக்கிறது என்பதனை இப்போதாவது அரசாங்கம் உணர்ந்திருக்கவேண்டும். சர்வதேசமன்றத்தில் — ஐக்கிய நாடுகள் சபையில் — தமிழர்களின் சுயநிர்ணய உரிமை குறித்து வெளியார் குரல் கொடுத்திருக்கின்றனர்.

ஆகையால் அரசாங்கம் தமிழர்களின் சுயநிர்ணய உரிமைக் கோரிக்கையை வலியுறுத்துவோரை தனது அதிகார அங்கங்கள் ஊடாக எதிர்க்கருத்தாளர்கள் அல்லது விடுதலைப் புலிகளின் ஆதரவாளர்கள் என்று முத்திரை குத்த முனைதலாகாது. அந்தக் கோரிக்கையைச் சீரணித்துக்கொண்டு, குறுகிய வட்டத்திற்குள் நிற்காமல், தாராள மனதுடன் சிந்திக்க முயலட்டும்;

பிணையின்றி நூற்றுக்கணக்கானோரை சிறையில் அடைத்திருப்பது பெரும் அநீதி

நாடாளுமன்றத்தில் ஆனந்தசங்கரி தெரிவிப்பு

கொழும்பு, ஏப். 8

குடிவரவு, குடியகல்வு சட்டத்தின் கீழ் பிணை எதுவுமின்றி நூற்றுக்கணக்கான மக்களைச் சிறையில் அடைத்து வைத்திருப்பது அரசாங்கம் செய்யும் மற்றுமொரு பாரதூரமான அநீதியாகும்.

தமிழர் விடுதலைக் கூட்டணியின் சிரேஷ்ட துணைத் தலைவர் வி. ஆனந்தசங்கரி நாடாளுமன்றத்தில் இவ்வாறு தெரிவித்துள்ளார்.

வரவு செலவுத் திட்டக்குழு நிலை விவாதத்தின் போது உரையாற்றிய ஆனந்தசங்கரி மேலும் தெரிவித்ததாவது:-

பொறுப்புள்ள ஓர் அரசாங்கமாக இருந்தால் பிரயாணப் பத்திரங்கள் இன்றி அல்லது அவற்றில் மாற்றங்களை செய்துவெளிநாட்டுக்குசெல்ல முயற்சி செய்யும் மக்களின் பின்னணியை சற்று ஆராய வேண்டும் இவர்கள் பாரதூரமான குற்றங்களைச் செய்துவிட்டு அவற்றிலிருந்து தப்பிக் கொள்ள இவ்விதம் செய்கிறார்களா? இல்லை.

இந்த நாட்டிலுள்ள நிலைமையில் எங்களுக்கு எதிர்காலமோ, மனநிம்மதியோ, உயிருக்கு உத்தரவாதமோ இல்லை என்ற முடிவுக்கு வந்த பின்னரே அவர்கள் சொந்த மண்ணையும் துறந்து நல்வாழ்வு தேடவும் தங்கள் பெற்றோரை சகோதரங்களை காப்பாற்ற வருமானம் தேடியும் புலம்பெயர்கிறார்கள்.

அத்தகைய அப்பாவி மக்களை பிடித்து மாதக் கணக்கில், வருடக்கணக்கில் பிணையும்இன்றி சிறையில் அடைத்து வைத்தால் எந்த நெருக்கடியிலிருந்து விடுபட அவர்கள் முயற்சி செய்தார்களோ அந்த நெருக்கடியிலும் மோசமான நிலையையே எதிர்நோக்குகிறார்கள். அதாவது எண்ணெய்ச் சட்டியிடிருந்து துள்ளி அடுப்புக்குள் விழுந்த கதையாகிவிடுகிறது.

இந்த நாட்டில் கொலை செய்தவனுக்கு கூட பிணை வழங்குகிறீர்கள். ஆனால் ஆபத்திலிருந்து தப்பி ஓடுபவனை, நிம்மதிதேடி ஓடுபவனை பிடித்து சிறையில் அடைத்து விடுகிறீர்கள்.

சட்டத்தைத் திருத்தி அமைக்கவும

எனவே குடிவரவு குடியகல்வு சட்டத்தைத் திருத்தி அமைக்கவும் இச்சட்டத்தின் கீழ் குற்றம் செய்பவர்களையும் வழக்கு விசாரணை முடியும் வரை பிணையில் செல்ல அனுமதிக்கும் வகையில் சட்டததில் திருத்தம் கொண்டு வரவேண்டும்.

விசாரணையின்றி பல்லாயிரக் கணக்கானோர்

பயங்கரவாதத் தடைச் சட்டத்தின் கீழும் அவசரகாலச் சட்டத்தின் கீழும் பல்லாயிரக் கணக்கான தமிழ் இளைஞர்கள், யுவதிகள் பல வருடங்களாக விசாரணை சட்ட நடவடிக்கை எதுவுமின்றி தடுத்து வைக்கப்பட்டுள்ளார்கள்.

இந்தச் சந்தர்ப்பத்தில் தடுப்புக்கைதிகள் குறித்து விசாரணை செய்து ஒரு தீர்மானத்தை எடுக்க 1978 இல் குழு நியமிக்கப்பட்டதை நினைவூட்ட விரும்புகின்றேன். அவ்வேளையில் ஜே.வி.பி. சந்தேகநபர்களைப் பற்றி இக்குழு விசாரணை செய்து நீதிமன்ற நடவடிக்கைகளில் பேருதவி புரிந்தது

அதுபோன்று அரசாங்கம் இப்போதும் ஒரு குழுவை நியமித்து தடுப்புக்காவல் கைதிகளை விசாரணை செய்து அவர்கள் மீது வழக்குத் தொடர்வதா, விடுதலை செய்வதா என்பதைச் சிபார்சு செய்யலாம்.

சமாதான நீதிவான்களுக்கு கல்வித் தகைமையா?

மேலும், சமாதான நீதிவான்களை நியமிப்பதற்கு கல்வித்தகைமை நிர்ணயிப்பது ஒரு பொருத்தமற்ற செயலாகும். சமாதான நீதிவான் பதவிக்கு நேர்மையானவர், பொது அறிவு உடையவர், கண்ணியமானவராக இருப்பதே அடிப்படைத் தகைமையாகும். அதை விடுத்து க. பொ. த. சாதாரண தரத்தில் சித்தி அடைந்தவர்கள் எவரானாலும் சமாதான நீதிவானாக வரமுடியுமானால் அது வெறும் கேலிக்கூத்தாகிவிடும். எனவே இது குறித்து நீதி அமைச்சு மறுபரிசீலனை செய்ய வேண்டும் என்றும் அவர் தெரிவித்தார். (ஐ)

நல்லைக் குருமணியின் குருபூசை சிறப்பாக அனுஷ்டிக்கப்பட்டது

யாழ்ப்பாணம், ஏப். 8

நல்லை திருஞான சம்பந்தர் ஆதீனக் குருமுதல்வர் நல்லைக்குருமணி ஸ்ரீலஸ்ரீசுவாமிநாத தேசிக ஞான சம்பந்த பரமாசாரிய சுவாமிகளின் 20ஆவது ஆண்டு குருபூசை ஆராதனை விழா கடந்த முதலாம் திகதி நல்லூரிலுள்ள ஆதீன மண்டபத்தில் சிறப்பாக அனுஷ்டிக்கப்பட்டது.

ஆதீன முதல்வர் சோமசுந்தர தேசிக ஞானசம்பந்தபரமாச்சாரிய சுவாமிகளின் தலைமையில் காலை 10.00 மணிக்கு விசேட பூஜை வழிபாடுகள் நடைபெற்றன.

யாழ். பல்கலைக்கழகத் துணைவேந்தர் பொ. பாலசுந்தரம்பிள்ளை, வணிகத்துறைத் தலைவர் க. தேவராஜா மற்றும் வங்கி உத்தியோகத்தர்கள், பாடசாலை ஆசிரியர்கள் எனப் பலர் நிகழ்வில் கலந்து கொண்டனர். (ம-4

யாழ். ஆஸ்பத்திரியில் உள்ள

தன்னியக்கபரிவர்த்தனைநிலைய தொழிற்பாடுகள் விஸ்தரிப்பு

யாழ் போதனா வைத்திய சாலையில் அமைக்கப்பட்டுள்ள அதிதொழில்நுட்ப தன்னியக்கப் பரிவர்த்தனை நிலையத்தின் தொழிற்பாடுகள் விஸ்தரிக்கப்பட்டுள்ளன.

கடந்த ஆண்டு டிசெம்பர் மாதம் புதிதாக அமைக்கப்பட்ட இதன் தொழிற்பாடுகளை போதனா வைத்திய சாலையில் இருந்து வெளியிடங்களுக்கும் வெளியிடங்களிலிருந்து வைத்தியசாலைக்கும் விரைவாகவும், சுலபமாகவும் மேற்கொள்ளக் கூடியவாறு விஸ்தரிக்கப்பட்டுள்ளதாக பொறியியலாளர்கள் தெரிவித்தனர்.

இதன்மூலம் இன்ரநெற் ஈமெயில், பக்ஸ் போன்ற ம, திய பரிவர்த்தனைத் தொடர்புகளை ஏற்படுத்துவதுடன் வைத்தியசாலையின் ஏனைய பகுதிகளுக்கு தொலைபேசி மூலம் தொடர்பு ஏற்படுத்தும் ஒருவருக்கு பரிவர்த்தனை நிலையத்தின் ஊடாக இசை ஒலி எழுப்பும் வகையிலும் அவை அமைக்கப்பட்டுள்ளன.

தற்பொழுது பரிவர்த்தனை நிலையத்தில் இருந்து வைத்தியசாலைக்கான 200 தொடர்புகள் ஏற்படுத்திக் கொடுக்கப் பட்டுள்ளதாகவும் மேலும் தொடர்புகள் தேவைப்படும் பட்சத்தில் இன்னும் 672 தொடர்புகளை ஏற்படுத்திக் கொடுக்க முடியும் என்றும் கொழும்பிலிருந்து வருகை தந்துள்ள பொறியியலாளர்கள் இருவரும் தெரிவித்தனர்.

கனடாவின் தனியார் நிறுவனத்தைச் சேர்ந்த இலங்கைக்கான நிறைவேற்றுப் பொறியியலாளர் எம். சந்திரசேகரன், உதவிப் பொறியியலாளர் ஜி. சயந்தன் ஆகியோரே ஆஸ்பத்திரி பரிவர்த்தனை நிலைய பணிகளைச் சிறப்பாகச் செய்து முடித்துள்ளனர். இவற்றை மேலும் நவீனமயப்படுத்த வாய்ப்புகள் உண்டு என்று அவர்கள் உதயனுக்குத் தெரிவித்தனர்.

இத்தவேளை நாளை மறுதினம் செவ்வாய்க்கிழமை காலை 10 மணிக்கு 'தொலைபேசி இணைப்பில் தகவல் பரிமாற்றம்', 'ஒரே நேரத்தில் பல செயற்பாடுகள்' ஆகிய தலைப்புகளில் யாழ். பல்கலைக்கழக விரிவுரையாளர்களுக்கான செயலமர்வொன்றை இவர்கள் நடத்தவுள்ளனர். [க-10]

மெய்வன்மைப் போட்டி

குடத்தனை றோமன் கத்தோலிக்க தமிழ்க் கலவன் பாடசாலையின் வருடாந்த இல்ல மெய்வன்மைப்போட்டி நாளை திங்கட்கிழமை பிற்பகல் 1.30 மணிக்கு அதிபர் இ. பரமசகாயம் தலைமையில் நடைபெறும்.

பிரதம விருந்தினராக மருதங்கேணி கோட்டக்கல்வி அதிகாரி சி நந்தகுமார் கலந்து கொள்வார். (க-182)

நாளை

பங்குனி 27
திங்கட்கிழமை
திதி: பிரதமை
முற்பகல்: 8.10 வரை.
நட்சத்திரம்: சித்திரை
காலை 6.43வரை.
சுபநேரம்: 12.07 — 1.37
ராகுகாலம்: 7.37—9.07
(பழைய நேரப்படி)

உதயவாக்கு

சிறு திங்குகளைப் பொருட்படுத்தாமலிருந்தால் அவை ஒன்று மில்லாமற் போய் விடும்.

மிதிவெடியில் இளைஞர் கால் இழப்பு

யாழ்ப்பாணம், ஏப். 8

தென்மராட்சிப் பகுதியில் வீடு பார்க்கச் சென்ற ஒருவர் மிதிவெடியில் சிக்குண்டு இடதுகாலை முழங்காலுக்குக் கீழ் இழந்து படுகாயமடைந்தார்.

மட்டுவிலில் நேற்று இடம்பெற்ற இச்சம்பவத்தில், அங்கிருந்து இடம்பெயர்ந்து சிறுப்பிட்டியில் வசித்துவரும். கணபதிப்பிள்ளை சந்திரகுமார் (வயது 25) என்பவரே படுகாயமடைந்தவர் ஆவார், இவர் யாழ். ஆஸ்பத்திரியில் அனுமதிக்கப்பட்டுள்ளார். (ஐ-15)

அளவெட்டியில் பஸ் சாரதி வெட்டிக் கொலை

வலி., வடக்கு, ஏப். 8

வடபிராந்தியப் போக்குவரத்துச் சபையின் சாரதி ஒருவர் நேற்றுப் பிற்பகல் அளவெட்டிப் பகுதியில் கத்தி வெட்டுக்கு இலக்காகி உயிரிழந்தார்.

அளவெட்டி அருணோதயாக் கல்லூரிக்குச் சமீபமாக உள்ள மதுபானச்சாலை ஒன்றில் ஏற்பட்ட வாய்த்தர்க்கத்தின் போதே இவர் கத்தி வெட்டுக்கு இலக்கானதாகத் தெரிவிக்கப்படுகிறது

நான்கு பிள்ளைகளின் தந்தையான க. நாகராசா (வயது 55) என்பவரே உயிரிழந்தவராவார்.

இதுவரைக் கத்தியால் வெட்டியதாகக் கூறப்படும் நபர் பின்னர் சுன்னாகம். பொலீஸில் சரணடைந்ததாக அறிய வந்தது.

பலியானவரின் சடலம் தெல்லிப்பழை ஆஸ்பத்திரியில் ஒப்படைக்கப்பட்டது. (ஐ—86)

மன்னார் அகதிகள் தமிழகத்துக்கு

இலங்கையில் இருந்து 4 குடும்பங்களைச் சேர்ந்த 13 பேர் தமிழகத்தை வந்தடைந்துள்ளதாக அறிவிக்கப்பட்டுள்ளது.

மன்னார் தாழ்வுபாட்டுப் பகுதியில் இருந்து 4 படகுகளில் புறப்பட்ட இவர்கள் தனுஷ்கோடிக் கரையை வந்தடைந்ததாகவும் தெரிவிக்கப்பட்டது. (ம-6)

பாகிஸ்தான் யுத்தக் கப்பல்கள் கொழும்புக்கு

பாகிஸ்தான் கடற்படைக்குச் சொந்தமான மூன்று பாரியயுத்தக்கப்பல்கள்இன்று கொழும்புத் துறைமுகத்தை வந்தடைய உள்ளன.

மே மாதம் முதல் வாரத்தில் சிங்கப்பூரில் நடைபெற உள்ள 'சாவதேச பாதுகாப்புக் கண்காட்சி—2001' இல் கலந்து கொள்வதற்காக இக்கப்பல்கள் சிங்கப்பூர் செல்லும் வழியில் கொழும்புத் துறைமுகத்துக்கு வருவதாகத் தெரிவிக்கப்பட்டது.

எண்ணெய்த் தாங்கிக் கப்பலான பி.என்.எஸ். மொவின், நாசகாரிக் கப்பலான பி.என். எஸ். திப்பு சுல்த்தான் மற்றும் பி. என். எஸ்-எம். சுஷீக ஆகிய கப்பல்களே இன்று கொழும்பு வருகின்றன. (ம)

விதை நெல் விநியோகம்

காலபோக நெற்செய்கைக்குத் தேவையான விதைநெல் புலோலி கமநல சேவைகள் நிலையத்தில் இயங்கும் சாவகச்சேரி கமநல சேவைகள் பிரிவினால் விநியோகிக்கப்பட உள்ளன. தென்மராட்சி விவசாயிகள் புசலுக்கு இரு நூறு ரூபா வீதம் முற்பணம் செலுத்தி எதிர்வரும் 15 ஆம் திகதிக்கு முன்னர் தேவையான விதை நெல்லின் அளவைப்பதிவு செய்துகொள்ளுமாறு மந்துவில் மேற்கு விவசாய சம்மேளனத் தலைவர் ஆ. சிவபாதசுந்தரம் அறிவித்துள்ளார். (ம-117)

அரசின் சமாதான முயற்சிகளுக்கு

ஐ. தே. க. பூரணமாக ஒத்துழைக்கும்

நாடாளுமன்றில் சொக்ஸி அறிவிப்பு

கொழும்பு, ஏப். 8

அரசாங்கம் மேற்கொண்டு வரும் சமாதான முயற்சிகளுக்கும், இனப்பிரச்சினை உட்பட அரசமைப்புச் சட்டம், நிர்வாக விவகாரங்கள் தொடர்புடைய மாற்றங்களைக் கொண்டுவருவதற்கும் ஐக்கிய தேசியக் கட்சி பூரண ஒத்துழைப்பு வழங்குவதற்குத் தயாராகவுள்ளது. அரசாங்கம் புலிகளுடனேயே பேச்சுவார்த்தையை நடத்த வேண்டும். ஆனால் பேச்சுவார்த்தை ஆரம்பிக்கப்படுவதற்கு முன்னர், அரசியல் ரீதியான ஆலோசனையொன்றை மேற்கொண்டு பொது இணக்கப்பாட்டுக்கு வரவேண்டும். பேச்சுவார்த்தைக்கு நிச்சயமாக ஐ.தே.க. ஆதரவு வழங்கும். இதனையே ஐ தே க. தலைவர் ரணில் விக்கிரமசிங்க அடிக்கடி வலியுறுத்தி வருகிறார்.

இவ்வாறு நாடாளுமன்றத்தில் வெள்ளிக்கிழமை ஐ. தே. கவின் தேசியப் பட்டியல் எம். பி. கே. என். சொக்ஸி தெரிவித்தார்.

புலிகளுடனான பேச்சுவார்த்தை சில மாதங்களுக்கு முன்னரே ஆரம்பிக்கப்பட்டிருக்கவேண்டும். என்று தெரிவித்த சொக்ஸி, ஒன்றுபட்ட இலங்கைக்குள் அதிகாரம் பகிர்ந்தளிக்கப்பட்டது. ஆனால், மத்திய அரசாங்கத்தின் ஆட்சி நிலவும் வகையிலும் தீர்வு அமையவேண்டும் என்றும் வலியுறுத்தினார்.

அதிகாரப் பகிர்வு விவகாரத்தில் பல முரண்பாடுகள் காணப்படுவதால், அவை குறித்து சர்வதேசக் கட்சிகள் மத்தியில் பொது இணக்கப்பாடொன்று ஏற்பட்ட பின்னரே பேச்சுவார்த்தைகள் ஆரம்பிக்கப்பட வேண்டும் என்று கேட்டுக்கொண்டதுடன், சமாதான முயற்சிகளுக்கு ஒத்துழைப்பு வழங்குமாறு அரசாங்கம் விடுத்த அழைப்பை ஏற்றுக்கொள்வதாகவும் தெரிவித்தார்.

கடந்த சில வருடங்களுக்கு முன்னர், அரசாங்கம் புலிகளுடன் மேற்கொண்ட பேச்சுவார்த்தைகள் தோல்வியில் முடிவடைந்தமைக்குத் தேசிய ரீதியில் கருத்தொருமிப்பு ஏற்படாமையே காரணம் எனவும் அவர் கூறினார்.

நீதியமைச்சின் நிதி ஒதுக்கீட்டு விவாதத்தில் கலந்து கொண்டு உரையாற்றிய போது இதனைத் தெரிவித்த சொக்ஸி தமதுரையில் மேலும் தெரிவித்ததாவது:-

நாடு, நாடாக இருப்பதற்கு இனப்பிரச்சினைக்குத் தீர்வு காணப்படவேண்டியது அவசியம். பொதுவான கருத்தொருமிப்பு ஏற்படாமல் அரசாங்கம் இதனைத் தனியே சாதிக்க முடியாது.

சர்வதேச ரீதியான ஒத்துழைப்பு மட்டுமல்லாமல் தேசிய ரீதியிலான ஒத்துழைப்பைப் பெறுவதும் மிகவும் அவசியம்.

புலிகளுக்கு நம்பகத்தன்மையை ஏற்படுத்தும் வகையிலும், அரசாங்கம் நடந்து கொள்ள வேண்டும் வடக்கு—கிழக்குப் பகுதிகளில் சில அடிப்படை வசதிகள் ஏற்படுத்தப்பட வேண்டும்.

நீதிமன்றங்களின் செயற்பாடுகளும் வடக்கு, கிழக்கில் விரிவுபடுத்தப்பட வேண்டும். மூன்று மொழிகளிலும் கருமமாற்றக்கூடிய வகையில் நீதிமன்றச் செயற்பாடுகள் சீரமைக்கப்பட வேண்டும்.

வருமானம் மூலம் பெறப்படும் பணம், திறைசேரிக்குச் சென்ற பின்னரே பயன்படுத்தப்பட வேண்டும். அரசமைப்புச்சட்டத்தின் 9 ஆவது ஷரத்து திருத்தப்பட்டு அனைத்துப்பணமும் திறைசேரிக்குச் செல்லும்படி செய்யப்பட வேண்டும். நீதிமன்றங்களின் அபிவிருத்திக்காக நிதியமொன்று அமைக்கப்பட வேண்டும் — என்றார். (க)

குப்பி விளக்கு வீழ்ந்து பெண் எரிந்து காயம்

தென்மராட்சி, ஏப். 8

குப்பி விளக்கு வீழ்ந்து எரிகாயங்களுக்கு இலக்கான குடும்பப் பெண் மந்திகை ஆஸ்பத்திரியில் அனுமதிக்கப்பட்டுள்ளார்.

கடந்த வெள்ளிக்கிழமை அதிகாலை வரணி குருக்கள் குடியிருப்புப் பகுதியில் இடம்பெற்ற சம்பவத்தில், இராமச்சந்திரன் லலிதா (வயது 40) என்பவரே எரிகாயங்களுக்கு இலக்கான வராவார்.

கதிரையில் வைக்கப்பட்டிருந்த போத்தல் விளக்கு தட்டுப்பட்டு வீழ்ந்து தீப்பற்றியதில். ஆழ்ந்த உறக்கத்தில் இருந்த அந்தப் பெண்ணின் தலை, முகம், நெஞ்சு ஆகிய பகுதிகள் எரிகாயங்களுக்கு உள்ளாகின என்று தெரிவிக்கப்பட்டது. (க-117)

கப்பலில் யூரியா

யாழ்ப்பாணம், ஏப். 8

''சஜிந்த'' கப்பலில் யாழ்ப்பாண கமநல அபிவிருத்தி திணைக்களத்திற்கு ஆயிரம் மெற்றிக் தொன் யூரியா உரம் எடுத்துவரப்பட்டுள்ளது. (க-4)

தென்மராட்சி மீனவரின் நிலைமை குறித்து பிரதிநிதிகள் ஆராய்வர்

எதிர்வரும் 13 இல் சமாசத்தில் கூட்டம்

யாழ்ப்பாணம், ஏப். 8

தென்மராட்சியிலுள்ள கடற்றொழிலாளர் சங்கங்களின் பிரதிநிதிகளுக்கான கூட்டம் ஒன்று இம் மாதம் 13 ஆம் திகதி வெள்ளிக்கிழமை காலை 10 மணிக்கு கடற்றொழிலாளர் சங்கங்களின் சமாசத்தில் நடைபெறவுள்ளது.

சமாசத் தலைவர் சி. தவரட்ணம் தலைமையில் நடைபெறவுள்ள மேற்படி கூட்டத்தில், தென்மராட்சி கடற்றொழிலாளர் சங்கங்களின் பிரதிநிதிகள் அனைவரையும் கலந்து கொள்ளுமாறு அறிவிக்கப்பட்டுள்ளது.

தென்மராட்சியிலிருந்து இடம்பெயர்ந்த கடற்றொழிலாளர்கள் மீண்டும் அங்கு குடியேறித் தமது தொழில்களை ஆரம்பிப்பதற்கு வேண்டிய வசதிகளை அவர்களுக்கு வழங்குவது தொடர்பாகவும், அவர்களின் வீடுகளைப் புனரமைப்பதற்குரிய நடவடிக்கைகள் தொடர்பாகவுமே இக்கூட்டத்தில் ஆராயப்படவுள்ளது.

அதேவேளை தென்மராட்சியில் இருந்து இடம்பெயர்ந்து வசிக்கும் கடற்றொழிலாளர்களின் இழப்புகள் பற்றிய விவரங்களை அந்தந்தக்கடற்றொழிலாளர் சங்கப் பிரதிநிதிகள் சேகரித்து வருகின்றனர்.

எனவே தமது இழப்புக்களின் விவரங்களைப் பதிவு செய்யத் தவறியகடற்றொழிலாளர்கள் உடனடியாகத் தமது சங்கப் பிரதிநிதிகளுடன் தொடர்பு கொள்ளுமாறும் அறிவிக்கப்பட்டுள்ளது. (க-4)

விற்பனைக்கு

சகல அளவுகளிலும் உள்ள ரெஜிபோம் சீற் வகைகளும், ரெஜிபோம் பெட்டிகளும் மற்றும் வெங்காயம் பொதி செய்யும் நெற் பாக் (Bag) என்பனவும் விற்பனைக்கு உண்டு.

ஸ்ரீராம் நாதன் களஞ்சியம்,
213 C, ஆஸ்பத்திரி வீதி,
யாழ்ப்பாணம்.

(86323) தொலைபேசி:2916

வீடும் காணியும் விற்பனைக்கு

சுன்னாகம் ஸ்ரேசன் றோட்டில் உள்ள வீடும் காணியும் விற்பனைக்கு உண்டு. றோட்டு அருகில், நல்ல சூழலில் உள்ள ஆதனம்.

விவரங்களுக்குத் தொடர்பு கொள்ளவும்:

எஸ். பி. சிவஞானம்,
(சட்டத்தரணி)
இலங்கை வங்கி ஒழுங்கை,
(86392) சுன்னாகம் தெற்கு, சுன்னாகம்.

புனிதமான இந்த வாரத்திலாவது கடவுளின் பேரன்புக்கு பதிலளிப்போம்

நமது மீட்பின் பெரு நிகழ்ச்சிகள் நிறைவேறிய புனித வாரத்தை இன்று நாம் ஆரம்பிக்கின்றோம். ஆண்டவர் இயேசுவின் பாடுகளில் பங்கேற்று அவருடன் புதுவாழ்வுக்கு உயிர்த்தெழ நம்மை அழைக்கும் ஒப்புயர்வற்ற வாரம் இது.

இத்தவக்காலத்தில் இதுவரை நாம் கவலையற்றுக் காலத்தைச் செலவழித்திருந்

தவக்காலச் சிந்தனை

தாலும், இப்புனித வாரத்திலாவது கருத்துடன் நம்மைத் தயாரித்து கடவுளின் பேரன்புக்குப் பதிலளிப்போம். மீட்பின் பலனை நாம் பெறாவிடில் நாம் பிறந்ததால் எப்பயனும் இல்லை.

மகிழ்ச்சியும் துயரமும் மாறிவரும் நிகழ்ச்சிகளைக் கொண்டது குருத்து ஞாயிறு. குருத்தோலைத் திருப்பணியில் ''தாவீதின் மகனுக்கு

40 ஆம் நாள்

ஓசான்னா!'' என்ற மகிழ்ச்சி ஆரவாரம். திருப்பலியில் பாடுகளின் வாசகத்தில் ''அவனை சிலுவையில் அறையும்'' என்ற ஆவேசக்கூக்குரல் மனித வாழ்க்கையை, நமது சொந்த வாழ்க்கையைப் பிரதிபலிக்கும் இரு முரண்பட்ட நிகழ்ச்சிகள் மனிதனே முரண்பாடுகளின் முடிச்சுத் தானே!

இஸ்ராயேல் மக்கள் உரோமைப் பேரரசின் ஆதிக்கத்தை அணுவளவும் ஆதரிக்கவில்லை. அதன் ஆதிக்க நுகத்தடியை உடைத்தெறிந்து தங்களுக்கு அரசியல் விடுதலை அளித்து, இஸ்ராயேல் மக்களின் பொற்காலத்தை தாவீது மன்னன் காலத்தில் இருந்தது போல் மீண்டும் உருவாக்கப் போகின்றவர் தான் மெசியா. அவரே கிறிஸ்து அரசர் என்றுஎண்ணி அவருக்கு சிவப்புக் கம்பள வரவேற்பு அளித்தனர்.

ஆனால் அவர்கள் எண்ணத்தை இயேசு கடுகளவும் ஆதரிக்கவில்லை என்பதைக் காட்டவும், தமது அரசு சமாதானத்தின் அரசு என்பதை எடுத்துரைக்கவும், குதிரை மேல் பவனி வராமல், கழுதை மேல் பவனி வந்தார். மக்கள் உணர்ச்சி வசப்பட்டு ''ஓசான்னா'' பாடி கிறிஸ்து

இன்று குருத்தோலை ஞாயிறு

வுக்கு அரச வரவேற்பு அளித்தனர். ஆனால் ஐந்தே நாள்களில், அவர்கள் உணர்ச்சி அலை திசை மாறியது. அவனைச் சிலுவையில் அறையும் என்று நாக் கூசாமல் கத்தினார்கள். எலும்பில்லாத நாக்கு எப்படியும் பேசும் அல்லவா?

நாமும் அந்த மக்கள் கூட்டத்தைப்போல் நடந்து கொள்ளவதில்லையா? ஆலயத்தில் ஆண்டவருக்கு ''ஓசான்னா'' பாடிவிட்டு நமது அன்றாட வாழ்க்கையில் அதே ஆண்டவனை சிலுவையில் அறைவதில்லையா? நாம் விரும்பியது எல்லாம் கிடைக்கும் பொழுது இறைவன் இருக்கின்றார், ''இயேசுவுக்குப் புகழ்'' என்கின்றோம் சோதனை மேல்

அருட்சகோதரன்
எஸ் ஏ. றொஷான்

சோதனை வந்து வேதனையே வாழ்வாக மாறும் போது ''இறைவன் இல்லை, அப்படியே இருந்தாலும் அவருக்கு கண் இல்லை'' என்கின்றோமே!

மேலும், நாம் எதையும் கும்பலோடு சேர்ந்து கூசாமல் செய்து விடுகின்றோம். உணர்ச்சி வசப்பட்டு செய்கின்றோம் உணர்ந்து செய்வதில்லை. நமக்குச் சுயமாகச் சிந்திக்கும் பழக்கம் இல்லை. எனவே சுய குழப்பம் (Identity Crisis) ஏற்படுகின்றது. ஆழ்ந்து சிந்தித்து, சீர்தூக்கி, உணர்வின் அடிப்படையில் செயல்பட்டால் ஒரு நாள் ''வாழ்க'', மறு நாள் ''ஒழிக'' என்ற முரண்பட்ட கோஷங்களை எழுப்ப மாட்டோம். மாறாக, ''கிறிஸ்துவின் அன்பில் இருந்து நம்மை பிரிப்பவன் எவன்'' (உரோ. 8:65) என்று துணிந்து நிற்போம்.

முதலாம் ஆண்டு நெஞ்சுருகும் நினைவலைகள்

திருமதி சின்னத்தம்பி இலட்சுமிப்பிள்ளை

தோற்றம்: 28 - 01 - 1931 மறைவு: 20 - 03 - 2000

திதி: 08 - 04 - 2001 பிரதமை

பாசத்தோடும் பண்புடனும் எம்மை
அணைத்து வளர்த்தெடுத்து உவகை கொண்டாய்!
விண்ணடைந்து ஓராண்டு ஆன பின்னரும்,
எங்கள் உள்ளம் இன்னும் ஆறவில்லையே!

அம்மாவின் ஆத்மா சாந்தியடைய இறைவனைப் பிரார்த்திக்கின்றோம்.

ஓம் சாந்தி! சாந்தி! சாந்தி!

பிரிவால் வாடும்:
பிள்ளைகள், மருமக்கள்,
பேரப்பிள்ளைகள்.

அம்பனை,
தெல்லிப்பழை. (86407)

நாடாளுமன்றத்தை முற்றுகையிட்டு மக்கள் தாக்கும் நிலை வரலாம்

அமைச்சர் பத்திரன சபையில் எச்சரிக்கை

கொழும்பு,ஏப்.8

நாடாளுமன்றத்தை மக்கள் சூழ்ந்து வந்து தாக்கும் நிலை ஏற்படப் போவதாக பொது நிர்வாக, உள் விவகார, அரச நிறுவன மறுசீரமைப்புத்துறை அமைச்சர் ரிச்சர்ட் பத்திரன வெள்ளிக்கிழமை சபையில் எச்சரிக்கை விடுத்தார்.

நகர அபிவிருத்தி, நிர்மாணத் துறை அமைச்சிற்கான நிதி ஒதுக்கீட்டு குழுநிலை விவாதத்தில் கலந்து கொண்டு உரையாற்றிய அவர் மேலும் தெரிவித்ததாவது:-

வியாழன் மாலை ஆளும் கட்சியினரும், எதிர்க்கட்சியினரும் அநாகரிகமான முறையில் ஒருவரையொருவர் மோசமான வார்த்தைகளால் தூஷித்தனர். அச்சமயம் அமர்வைப் பார்ப்பதற்காக வருகை தந்திருந்த பாடசாலை மாணவர்கள் பயந்து சத்தமிட்டுக் கொண்டு ஓடினர்.

அங்கொடைக்கு அனுப்ப வேண்டும்

இவ்வாறு தரக்குறைவாக நடக்கும் உறுப்பினர்களை அங்கொடைக்கு அல்லது ஸ்ரீகோத்தாவுக்கு அனுப்ப வேண்டும்.

மக்கள் பணத்திலேயே நாடாளுமன்றம் இயங்குகிறது என்பதை நினைவில் கொள்ள வேண்டும். அநாகரிகமான முறையில் நடந்து கொள்ளும் உறுப்பினர்களுக்கு அதிக தண்டனை வழங்க வேண்டுமென சபாநாயகரைக் கேட்டுக் கொள்கிறேன்.

கட்டடங்களை அரசு உடைப்பதாகக் கூறுகின்றனர். தும்முல்லவில் முன்னாள் ஜனாதிபதி பிரேமதாச காலத்தில் இருந்த புத்தர் சிலையும், அரச மரமும் இரவோடு இரவாக மாயமாக மறைந்ததே. அதையிட்டு ஐ.தே.க.வினர் ஏன் பேசுவதில்லை. பொரளை விகாரை மாததிரமா அவர்களின் கண்களுக்குத் தென்பட்டது.

நானும் பௌத்தன் தான்

நான் ஒரு பௌத்தன். ஆனால், கண்ட கண்ட இடங்களில் புத்தர் சிலைகளை வைப்பது புத்த பெருமானை நிந்திப்பதாகும். இவ்வாறு புத்தர் சிலைகள் வைப்பதை இனியாவது நிறுத்திக் கொள்ள வேண்டும். பொருத்தமற்ற இடத்தில் புத்தர் சிலை வைத்திருந்தால் அதை அகற்றுவதில் எந்தப் பிழையுமில்லை.

மங்கள சமரவீரவும் புஞ்சிபொரளையில் நல்லதையே செய்துள்ளார். பொருத்தமற்ற வகையில் அமைக்கப்பட்டிருந்த அந்த விகாரையை இடித்து பொருத்தமான இடத்தில் அதை மீள அமைத்துத் தருவதாக உறுதியளிக்கப்பட்டுள்ளதை அந்த விகாரைப் பிக்கு ஏற்றுக் கொண்டும் உள்ளார்.'

காட்போட்டில் ஜனாதிபதி மாளிகையொன்றைக் கட்டிப் பார்த்த தற்கே 20 மில்லியன் ரூபாவை செலவு செய்த ஐ.தே.க.வினர் தற்போது ஜனாதிபதி மாளிகை கட்டப்படுவதை எதிர்ப்பது வேடிக்கையானது.

அமைச்சர் மங்கள

நாம் கொழும்பு மாநகரை அழகுபடுத்தி வருகின்றோம். அபிவிருத்தி செய்தும் வருகின்றோம். இதனைப் பாதாள உலகத்தாரும், அவர்களுக்குப் பங்களிப்பு வழங்கும் சில அரசியல்வாதிகளும் ஏன் எதிர்க்கிறார்கள்? தினசரி அவர்களுக்குக் கிடைக்கும் கப்பம் நின்று விடுகிறதே என்ற மன உளைச்சலால் தான் அவர்கள் இவ்வாறு கூச்சல் போடுகிறார்கள் என நகர அபிவிருத்தி, நிர்மாணத் துறை அமைச்சர் மங்கள சமரவீர கூறினார். (க)

ரம்பொடையில் ஸ்ரீ பக்த அனுமனுக்கு கும்பாபிஷேகம்

கொழும்பு,ஏப்.8

நுவரெலியா, ரம்பொடை ஸ்ரீ பக்த அனுமன் ஆலயத்தின் கும்பாபிஷேகம் இன்று ஞாயிற்றுக்கிழமை வெகு சிறப்பாக நடைபெறுகிறது.

நுவரெலியா மாவட்டத்தில் 4 ஆயிரம் அடி உயரத்தில் அமைந்துள்ள சிறிய அழகான கிராமமான ரம்பொடை, சீதா பிராட்டியாரைத் தேடி வந்த அனுமன் தனது கால்களைப் பதித்த இடமாகக் கருதப்படுகிறது.

இவ்வாறு சிறப்புப் பெற்ற ரம்பொடை, வெவண்டன் மலையில் கோயில் கொண்டுள்ள ஸ்ரீ பக்த அனுமனின் கும்பாபிஷேகம் சிறப்புடன் நடைபெறுவது அனைவருக்கும் நன்மையே பயக்கும் என்று அடியார்கள் நம்புகின்றனர். (க-10)

யாழ்.தேசிய கல்வியியற் கல்லூரிக்கு யாழ்.நகர் மைய றோட்டறக்ட் கழகத்தினால் வழங்கப்பட்ட விளையாட்டு உபகரணங்களை பீடாதிபதி தி.கமலநாதன் பெற்றுக் கொள்கிறார். உப பீடாதிபதி பா.தனபாலன், வடமராட்சி வலயக் கல்விப் பணிப்பாளர் சி.சிவராஜா, லயன் வை.தியாகராஜா ஆகியோரும் படத்தில் காணப்படுகின்றனர். (க-10)

யாழ்.மாவட்ட விவசாயிகளுக்கு

நல்ல இன விதைகளை விநியோகிக்க அரச அதிபர் தலைமையில் குழு

யாழ்ப்பாணம்,ஏப்.8

யாழ். மாவட்ட விவசாயிகள் நல்ல இன விதைகளைப் பெற்றுக் கொள்ளும் முகமாக அரச அதிபர் க.சண்முகநாதன் தலைமையில் 11 பேர் கொண்ட விசேட குழு ஒன்று அமைக்கப்பட்டுள்ளது.

நல்ல இன விதை வகைகளை உற்பத்தி செய்து விவசாயிகளுக்கு வழங்கவும் இறக்குமதி செய்து உத்தரவாதத்துடன் மலிவாக வழங்கவும் இந்தக் குழு நடவடிக்கை எடுக்கவுள்ளது.

இந்தக் குழுவில் பல்கலைக் கழக விவசாயபீடம், கமநல அபிவிருத்தி திணைக்களம், விவசாய திணைக்களம், அரசசார்பற்ற நிறுவனங்களின் இணையம், கமநல சேவை நிலையம் மற்றும் விவசாய சம்மேளனங்கள் ஆகியவற்றின் பிரதிநிதிகள் இடம்பெற்றுள்ளனர்.

(க-4)

அரிசியை மூடை, மூடையாக அவிழ்த்து பரிசோதித்தே நிவாரண விநியோகம்

யாழ். கூட்டுறவு உதவி ஆணையாளர் கூறுகிறார்

சண்டிலிப்பாய்,ஏப்.8

"நிவாரணத்திற்கு வழங்கப்படும் அரிசி தரமற்றது என்றும் பழுதடைந்தது என்றும் புகார்கள் பத்திரிகைகளில் அடிக்கடி வெளிவருகின்றன. இதற்கு கூட்டுறவுச் சங்கங்கள் பொறுப்பு அல்ல. கொழும்பிலிருந்து கப்பல் மூலம் இங்கு அனுப்பி வைக்கப்படும் அரிசி பழுதடைந்ததே இதற்குக் காரணம். இதனால் தற்போது கப்பல் மூலம் இங்கு அனுப்பி வைக்கப்படும் நிவாரணத்திற்கான அரிசி இங்கு மூடை மூடையாக பிரித்து பரிசோதனை செய்யப்பட்ட பின்னர் ப.நோ.கூ சங்கங்களுக்கு விநியோகம் செய்யப்பட்டு வருகின்றது."

பண்டத்தரிப்பு ப.நோ.கூ.சங்கத்தின் வீசேட பொதுக் கூட்டமும், புதிய இயக்குநர் சபை உறுப்பினர் தெரிவும் கடந்த 30 ஆம் திகதி சங்க மண்டபத்தில் நடைபெற்றபோது அதில் கலந்துகொண்டு உரையாற்றிய யாழ்.கூட்டுறவு அபிவிருத்தி உதவி ஆணையாளர் செ.கு.சண்முகநாதன் மேற்கண்டவாறு குறிப்பிட்டார்.

சங்கத் தலைவர் ச.செல்வரத்தினம் தலைமையில் நடைபெற்ற இக் கூட்டத்தில் சங்கத்தின் கிளைக் குழு உறுப்பினர்கள் உட்பட பலர் கலந்து கொண்டனர்.

சண்முகநாதன் அங்கு தொடர்ந்து உரையாற்றுகையில்:-

கிராம மட்டத்திலும் பிரதேச மட்டத்திலும் செயற்படும் சிறந்த ஜனநாயக அமைப்பாக பல நோக்குக் கூட்டுறவு சங்கங்கள் இயங்கி வருகின்றன. மக்கள் பிரதிநிதியாக இங்கு இருக்கும் கிளைக் குழுக்களின் உறுப்பினர்களுக்கு பாரிய பொறுப்புகள் உள்ளன.

சங்கக்கிளைகளில் விநியோகிக்கப்பட்டு வரும் உலர் உணவு நிவாரணப் பொருள்கள் சரியான நிறையில் விநியோகிக்கப்பட்டு வருகின்றனவா, பழுதடைந்த - தரமற்ற பொருள்கள் விநியோகம் செய்யப்பட்டு வருகின்றனவா என்பதை கண்காணிக்க வேண்டும்.

கடந்த காலத்தில் குறிப்பிட்ட சில பலநோக்குச் சங்கங்களின் கிளைகளில் நிவாரண பொருள்கள் நிறை குறைத்து விநியோகப்படுவதாக எமக்கு கிடைத்த முறைப்பாட்டின் பேரில் திடீர் பரிசோதனைகள் நடத்தப்பட்டன. குற்றவாளிகளாகக் காணப்பட்ட கிளை விற்பனையாளர்கள் மற்றும் கிளை முகாமையாளர்களுக்கு அபராதம் விதிக்கப்பட்டதுடன் அவர்கள் மீது ஒழுங்கு நடவடிக்கையும் மேற்கொள்ளப்பட்டது.

சிறந்த சங்கமாக திகழ்ந்தது

ப.நோ.கூ. சங்கங்கள் மிகவும் நெருக்கடியான காலகட்டத்தில் போர்க்கால சூழ்நிலைகளின் போது இடம்பெயர்ந்த மக்களுக்கு உலர் உணவு பொருள்களை வழங்கி சேவையாற்றி வருகின்றன. அரசாங்கம் வழங்கும் நிவாரணத்தை மக்களுக்கு விநியோகிக்கும் நிறுவனமாக இச் சங்கங்கள் இருந்து வருகின்றன. ப.நோ.கூ. சங்கங்களால் பல்வேறு அபிவிருத்திப் பணிகளிலும் ஈடுபட்டு மக்களுக்கு தொண்டாற்ற முடியும்.

அரச சார்பற்ற உதவி வழங்கும் நிறுவனங்களிடமும் ஏனைய பொது நிறுவனங்களிடமும் இருந்து நிதி உதவிகளைப் பெற்று சங்கத்தை அபிவிருத்திப் பாதையில் இட்டு செல்ல வேண்டும். கடந்த காலத்தில் பண்டத்தரிப்பு ப.நோ.கூ. சங்கம் தனது சிறந்த செயற்பாடுகள் மூலம் அகில இலங்கை ரீதியில் சிறந்த ப.நோ.கூ. சங்கமாக தெரிவு செய்யப்பட்டு புகழ் பெற்று விளங்கியது. பின்னர் அரசியல் புகுந்ததாலும், இடம்பெயர்வுகளாலும் சங்கத்தின் செயற்பாடுகள் நலிவடைந்து போய்விட்டன.

கூட்டுறவுத் துறையில் தம்மை அர்ப்பணித்து நேர்மையுடன் கண்ணியமாக பணிபுரியக் கூடியவர்களை சங்க நிர்வாகிகளாகத் தெரிவு செய்ய வேண்டும். ஒவ்வொருவரும் சங்கத்தின் நலன் கருதி செயற்படும் பட்சத்தில் மக்களும் நன்மையடைவார்கள் - என்றார்.

இயக்குநர் சபை உறுப்பினர் தெரிவுக்குப் பலர் போட்டியிட்டதால் இரகசிய வாக்குப் பதிவு நடத்தப்பட்டு ஏழு உறுப்பினர்கள் தெரிவு செய்யப்பட்டனர்.

சங்கத்தின் 2001 - 2002 நிதி வருடத்திற்கான வரவு - செலவுத் திட்டமும் நிறைவேற்றப்பட்டது.

(க-135)

ஜி.சி.ஈ உயர்தர வகுப்புகளுக்கு

ஆங்கில மொழிமூல போதனை; பட்டதாரிகள் விண்ணப்பிக்கலாம்

யாழ்ப்பாணம்,ஏப்.8

அரசாங்க பாடசாலைகளில் ஜி.சீ.ஈ உயர்தர வகுப்புகளில் விஞ்ஞான பாடங்களை ஆங்கில மொழிமூலம் கற்பிப்பதற்கு பட்டதாரிகளிடமிருந்து கல்விச் சேவைக்குழு விண்ணப்பங்களைக் கோரியுள்ளது.

இரசாயனவியல், பௌதிகவியல், விலங்கியல், தாவரவியல், தூயகணிதம், பிரயோககணிதம் ஆகிய பாடங்களில் ஏதாவது ஒரு பாடத்தில் ஆங்கில மொழிமூலம் பட்டம் பெற்ற, அல்லது பாடங்களை ஆங்கில மொழி மூலம் கற்பிக்கக் கூடிய விஞ்ஞான பட்டதாரிகளாக உள்ளவர்களும் விஞ்ஞானத்துறையில் விசேட பட்டம் பெற்றவர்களும் இதற்கு விண்ணப்பிக்கலாம் என்று அறிவிக்கப்பட்டுள்ளது.

தகுதியுடைய 18 வயதுக்கும் 45 வயதுக்கும் இடைப்பட்டவர்கள் தமது விண்ணப்பங்களை இம்மாதம் 20 ஆம் திகதிக்கு முன்னர் பதிவுத் தபாலில் அனுப்பி வைக்குமாறு அறிவிக்கப்பட்டுள்ளது.

மேலதிக விவரங்களை ஏப்ரல் 6ஆம் திகதிய வர்த்தமானியில் பார்வையிடலாம்.

(க-10)

ஆங்கில ஆசிரியர் பதவிகள்

யாழ்ப்பாணம்,ஏப்.8

அரசாங்க பாடசாலைகளில் ஜி.சீ.ஈ உயர்தர வகுப்பில் ஆங்கிலப் பாடத்தைக் கற்பிப்பதற்குத் தகுதியானவர்களிடமிருந்து விண்ணப்பங்கள் கோரப்பட்டுள்ளன.

பல்கலைக்கழகத்தில் ஆங்கிலப் பாடத்தை பிரதான பாடமாகக் கற்ற பட்டதாரிகள் இதற்கு விண்ணப்பிக்கலாம்.

தகுதியுடைய 18 வயதுக்கும் 45 வயதுக்கும் இடைப்பட்டவர்கள் தமது விண்ணப்பங்களை இம்மாதம் 20ஆம் திகதிக்கு முன்பு பதிவுத் தபாலில் அனுப்பி வைக்குமாறு தெரிவிக்கப்பட்டுள்ளது.

மேலதிக விவரங்களுக்கு ஏப்ரல் 6 ஆம் திகதிய வர்த்தமானியைப் பார்வையிடலாம்.

(க-10)

மக்கள் நலன்புரிச் சங்கத்தின் போக்குவரத்துப் பாதுகாப்புப் பிரிவினால் வேம்படி மகளிர் கல்லூரியில் போக்குவரத்துப் பாதுகாப்புப் பிரிவு ஒன்று அண்மையில் அங்குரார்ப்பணம் செய்து வைக்கப்பட்டது.

அதற்கான பதிவுச் சான்றிதழை சங்கத்தின் தீவக உதவி மாவட்ட ஆணையாளர் க.சதீஸிடம் இருந்து கல்லூரியின் அதிபர் திருமதி க.பொன்னம்பலம் பெற்றுக் கொள்வதையும் அருகில் தென்மராட்சி உதவி மாவட்ட ஆணையாளர் மு.ஸ்ரீதரன் மற்றும் பாடசாலையின் ஆசிரியர்களான கே.ஸ்ரீராஜ், செல்வி த.குணசிங்கம் ஆகியோரையும் மாணவிகளையும் படத்தில் காணலாம். (க-10)

கோழிக் குஞ்சுகள் இன்று விநியோகம்

வடமராட்சி,ஏப்.8

அச்சுவேலி கோழிப்பண்ணையில் உற்பத்தி செய்யப்பட்ட கோழிக்குஞ்சுகள் இன்று ஞாயிற்றுக்கிழமை வடமராட்சி கால்நடை வளர்ப்போர் கூட்டுறவுச் சங்கத்தினால் வடமராட்சி கோழி வளர்ப்போருக்கு விநியோகிக்கப்படவுள்ளன.

ஏற்கனவே விண்ணப்பித்தவர்கள் புலோலியிலுள்ள சங்கப் பணிமனையில் பெற்றுக்கொள்ளலாம் என சங்கத் தலைவர் அம.செபஸ்தியன் தெரிவித்தார்.

(க-73)

தெல்லிப்பழை ஆஸ்பத்திரியில் சிகிச்சை பெறும்

மனநோயாளருக்கு உடல்நல பயிற்சி வழங்கும் திட்டம்

யாழ்ப்பாணம்,ஏப்.8

தெல்லிப்பழையில் இயங்கி வரும் மனநோயாளர் வைத்தியசாலையில சிகிச்சை பெற்று வருபவர்களுக்கு உடல்நல ரீதியான பயிற்சி வழங்கும் நோக்குடன் 4 லட்சத்து 30 ஆயிரம் ரூபா செலவில் விவசாயஉற்பத்தித் திட்டம் ஒன்று நடைமுறைப்படுத்தப்பட்டுள்ளது.

உளவள அபிவிருத்திக்கான செயன்முறைப் பயிற்சி வழங்கும் திட்டத்தின் கீழ் வைத்தியசாலைக்குச் சொந்தமான சுமார் ஒரு ஏக்கர் விஸ்தீரணமுள்ள நிலப்பரப்பில் மேற்கொள்ளப்படவுள்ள விவசாய முயற்சிக்கான நிதிஉதவியை யு.என்.எச்.சி.ஆர். நிறுவனம் வழங்க முன் வந்துள்ளது.

உளவள சிகிச்சை நிபுணர் டாக்டர் தயா சோமசுந்தரத்தின் மேற்பார்வையில் உளவியல் ரீதியாகப் பாதிக்கப்பட்டிருப்பவர்களின் உடல் உழைப்புடன் உற்பத்தி செய்யப்படும் மரக்கறிகள் மற்றும் தானியங்கள் விற்பனை செய்யப்பட்டு அந்த நிதியும் உளவியல் ரீதியாக பாதிக்கப்பட்டவர்களுக்கே செலவிடத் திட்டமிடப்பட்டிருக்கிறது.

இந்தத் திட்டத்தின் மூலம் உளவியல் ரீதியாக பாதிக்கப்பட்டவர்களை சமூகத்தில் ஒதுக்கி வைக்கும் மனநிலையை அகற்ற முடியும் எனவும் பாதிக்கப்பட்டவருக்கு உளவியல் ரீதியான நம்பிக்கையை ஏற்படுத்தமுடியும் எனவும் தெரிவிக்கப்பட்டது. (க-6)

சிராவில் பிள்ளையார் துணை

திருமண அழைப்பு

அன்புடையீர்!

நிகழும் மங்களகரமான விக்கிரம வருடம் பங்குனி மாதம் 27 ஆம் நாள் நாளை (09.04.2001) திங்கட்கிழமை காலை 10.20 மணிமுதல் 12.11 மணிவரை வரும் சித்திரை நட்சத்திரமும் அரிஷ்ண யோகமும் கூடிய சுபமுகூர்த்த வேளையில்

எமது புத்திரன்
திருநிறை செல்வன்
கமலதாசன்
அவர்களுக்கும்

எமது புத்திரி
திருநிறை செல்வி
குழதினி
அவர்களுக்கும்

நல்லூர் சிவன்கோயில் மண்டபத்தில் திருமணம் செய்யப் பெரியோர்கள் நிச்சயித்திருப்பதால் அத்தருணம் தாங்களும் தங்கள் குடும்ப சகிதம் வருகை தந்து மணமக்களை ஆசீர்வதித்து வாழ்த்தும் வண்ணம் அன்புடன் அழைக்கின்றோம்.

தங்கள் நல்வரவை நாடும்:

திரு.திருமதி அருணாசலம்,
திரு.திருமதி அகிலதாஸ்,
இல.17, ஆடியபாதம் வீதி,
கொக்குவில் மேற்கு,
கொக்குவில்.
நிரந்தர முகவரி:
'விநாயகர் பிரஸ்தம்'
ஒட்டுவெளி,
மிருசுவில்.

திரு.திருமதி கனகராசா
மே/பா திரு.ச.கோடீஸ்வரன்
பலாலி வீதி,
கோண்டாவில்.
நிரந்தர முகவரி:
'விழுவளை,
எழுதுமட்டுவாழ்.

(இரு வீட்டார் அழைப்பு)

(86291)

மக்கள் கடை

சண்டிலிப்பாய்,ஏப்.8

பண்டத்தரிப்பு பல நோக்குக் கூட்டுறவுச் சங்கத்தின் மக்கள் கடை பண்டத்தரிப்பு சந்தைக் கட்டடத்தில் கடந்த வாரம் திறந்து வைக்கப்பட்டது. (ஐ-135)

நாளை திங்கள்
(பிரிவு II - 4.30 p.m.)
A/L 2003
கணிக்குப் பதிவியல்
திரு.N.சதீஸ்
A.A.S. – மருதனார்மடம்
(86403)

தேவை

அரிசி மாவு அரைக்கும் மற்றும் நீர் இறைக்கும் இயந்திரங்கள், ஜெனரேற்றர் என்பனவும், அவற்றிற்கான உதிரிப் பாகங்களும் விறபனை செய்வதில் அனுபவமுள்ளவர் தேவை. 11.04.2001 புதன்கிழமை அன்று காலை 9.00 - 10.00 மணிக்கிடையில் நேரில் சமுகம் தரவும்.

தே.இ.பிள்ளை
இல.117, ஸ்ராலின் வீதி,
யாழ்ப்பாணம். (86408)

ஸ்ரீ வல்லிபுரா போட்டோ

29.03.2001 இல் எம்மிடம் ஒப்படைக்கப்பட்ட புகைப் படச்சுருள்கள் யாவும் பிரதியாக்கம் செய்து வந்து விட்டன.

எதிர்வரும் 12.04.2001 இல் படச்சுருள்களும், வீடியோ கசற்றுகளும் கொழும்புக்கு அனுப்பி வைக்கப்படும்.

நல்லூர்,
021.2604
(86402)
புலோலி.
070.212720

P.T. வாடிக்கையாளர்களே!

புதிய P.T. ரெயிலறிங்

இல.151 1/1,மின்சார நிலைய வீதி. யாழ்ப்பாணத்தில்
(பஸ் நிலையம் முன்பாக ஞானவின்ஸ் ஸ்ரூடியோ அருகில்)
இயங்கி வருகிறது என்பதை எமது வாடிக்கையாளர்கள் அனைவருக்கும் அறியத்தருகிறோம்.

(86389) உரிமையாளர்: V.வின்ஸ்லோ.

புத்தாண்டு தினத்தை முன்னிட்டு 14ஆம் திகதி வரை....
காவேரியில் மாபெரும் மலிவு விற்பனை
காவேரி சில்க்ஸ் 48, பெரியகடை வீதி, யாழ்ப்பாணம்.
(C/16133)

16ஆவது நாள் நினைவஞ்சலியும்
அந்தியேட்டி அழைப்பும்

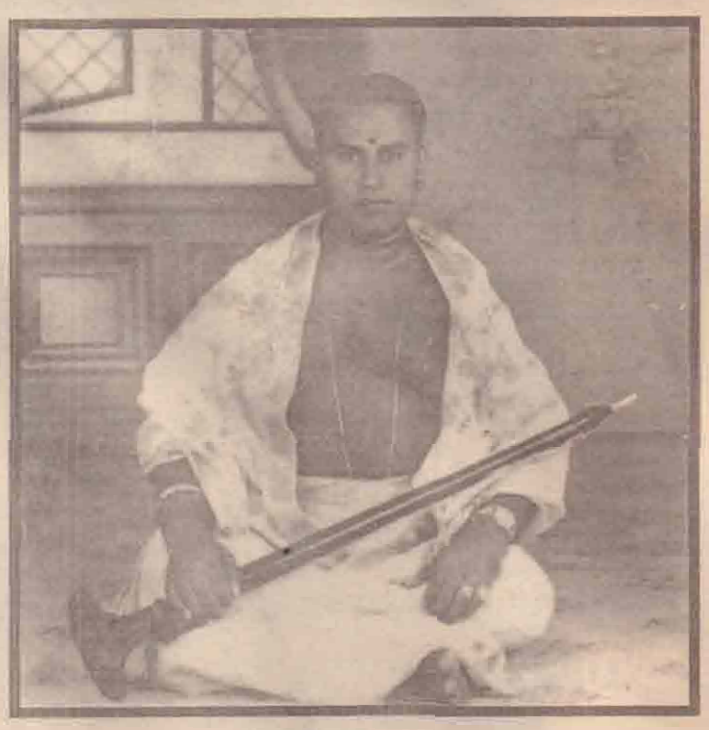

தொண்டமனாறு ஸ்ரீ செல்வச்சந்நிதி முருகன் ஆலயம்
மற்றும்
ஆவரங்கால் ஸ்ரீ நடராஜப் பெருமான் ஆலயம் ஆகிய தேவஸ்தானங்களின்
பிரபல நாதஸ்வர வித்துவான்
இசைக்குயில், இசைஞானி, இசைஞானவாருதி, கலைமாமணி, நாதஸ்வரப் புலவர், நாதஸ்வர கலாநிதி

ஸ்ரீமான் V.A.இராமையா
அவர்கள்

ஐயா! நீங்கள் மீட்டிய கானம் இன்னும் எங்கள்
காதுகளில் ஒலித்துக் கொண்டுதானிருக்கின்றன!
நீங்கள் மறைந்தாலும் உங்கள் நாதஸ்வர ஓசை
எங்களை விட்டு மறையாது!
ஆத்மா சாந்தி பெறப் பிரார்த்திக்கின்றோம்

அன்னாரின் அந்தியேட்டிக் கிரியைகள் *நாளை (09. 04. 2001)* திங்கட்கிழமை எமது இல்லத்தில் நடைபெறவுள்ளன. இந்த வைபவத்துக்கு உற்றார், உறவினர், நண்பர்கள் அனைவரும் வருகை தந்து அவரது ஆத்ம சாந்திப் பிரார்த்தனைகளிலும் நண்பகல் மதியபோசனத்திலும் கலந்து சிறப்பிக்குமாறு அன்புடன் அழைக்கின்றோம்.

பிரிவால் துயருறும்: மனைவி :திருமதி இ.திருமலர்
பிள்ளைகள்:இ.தங்கவேல் (தவில்)
இ.லோகநாதன் (நாதஸ்வரம்)
இ.சக்திவேல் (சுவிஸ்)
இ.வில்வநாதன் (சுவிஸ்)
இ.தர்சன் (தவில்)

10ஆம் கட்டையடி,
ஆவரங்கால்

மண்ணில் 1930-03-10
விண்ணில் 2001-03-25

(86395)

யாழ்.பஸ் நிலையப் பகுதியில் தேங்கி நிற்கும் மழை வெள்ளம்

பிரயாணிகளுக்குப் பெரும் அசௌகரியம்

யாழ்ப்பாணம்,ஏப்.8

கடந்த சில தினங்களாகப் பெய்து வரும் மழையை அடுத்து யாழ் மத்திய பஸ்தரிப்பு நிலையத்தில் தேங்கிநிற்கும் மழைநீரால் பொதுமக்கள் பெரும் சிரமங்களுக்கு உள்ளாவதைக் காணமுடிகின்றது.

மத்திய பஸ்தரிப்பு நிலையப் பகுதியில் காணப்படும் பள்ளங்கள் அனைத்திலும் மழைநீர் தேங்கி நிற்கின்றது. இதனூடாக பஸ்கள் செலலும் போது சேற்றுநீர் வீசி அடிக்கப்படுகிறது. இதனால் பிரயாணிகள் பலரும் தொப்பலாக நனைந்து விடுகின்றனர்.

கடந்த காலங்களிலும் இந்தப் பகுதியில் மழைநீர் தேங்கி நிற்பது குறித்து முறைப்பாடுகள் தெரிவிக்கப்பட்டிருந்தது. ஆனால் இதுவரை அதனை நிவர்த்தி செய்வதற்கான நடவடிக்கைகள் எதுவும் மேற்கொள்ளப்படவிலலை.

இதேவேளை -

வடபிராந்திய போக்குவரத்துச் சபையின் அலுவலகத்திற்காக யாழ். பஸ் நிலையப் பகுதியில் மாடிக்கட்டடம் ஒன்று நிர்மாணிக்கப்பட்டு வருகின்றது. ஆனால் உடனடியாக புனரமைக்கப்பட வேண்டிய பஸ்தரிப்பு நிலையம் இன்னமும் திருத்தப்படாமல் இருப்பது குறித்து பொதுமக்கள் பலரும் விசனம் தெரிவித்தனர்.

சட்டவிரோதமான கடைகள் மழை நீர் ஓடும் வாய்க்கால்கள் உள்ள பகுதியில் கட்டப்பட்டதனாலேயே பஸ்நிலையத்தில் வெள்ளம் தேங்குவதாக கூறப்பட்டு வந்தது. தற்போது அந்தக் கடைகளும் அகற்றப்பட்டுள்ளன. கழிவுநீர் வாய்க்கால்களும் புனரமைப்பு செய்யப்பட்டுள்ளன.

(ம-6)

உடற்கல்வி டிப்ளோமா கற்கை நெறி

புதிய மாணவர்களை அனுமதிக்க விண்ணப்பம் கோரப்பட்டுள்ளது

யாழ்ப்பாணம்,ஏப்.8

யாழ்பல்கலைக்கழக உடற்கல்வி டிப்ளோமா கற்கைநெறிக்குப் புதிதாக மாணவர்களை தெரிவு செய்வதற்காக தகுதியானவர்களிடம் இருந்து விண்ணப்பங்கள் கோரப்பட்டுள்ளன. ஜி.ச.சு உயர்தரப் பரீட்சையில் ஆகக் குறைந்தது மூன்று பாட சித்தியுடன் பல்கலைக்கழக அனுமதிக்குத் தகுதி பெற்றுள்ள மாணவர்கள் மே மாதம் முதலாம் திகதிக்கு முன்னர் விண்ணப்பப் படிவங்களை யாழ்பல்கலைக்கழக பரீட்சைகளும் அனுமதிகளும் கிளையின் உதவிப் பதிவாளருக்குக் கிடைக்கக் கூடியவாறு அனுப்பிவைக்குமாறு கேட்கப்பட்டுள்ளது.

இரண்டு வருட முழுநேரக் கற்கை நெறியாக நடைபெற்றுவரும் இந்த உடற்கல்வி டிப்ளோமா கற்கைநெறிக்கு 18க்கும் 28க்கும் இடைப்பட்ட வயதுடையவர்கள் விண்ணப்பிக்க முடியும்.

மாவட்டமட்டத்திலும் தேசிய மட்டத்திலும் நடைபெற்ற விளையாட்டு நிகழ்வுகளில் சான்றிதழ் பெற்றுள்ளவர்கள் முன்னுரிமை அடிப்படையில் தெரிவு செய்யப்படுவர்.

யாழ்பல்கலைக்கழகத்தால் நடத்தப்படும் எழுத்துப்பரீட்சை, செயன்முறைப் பரீட்சை, நேர்முகப் பரீட்சை ஆகியவற்றில் சித்தியடைபவர்களே உடற்கல்வி டிப்ளோமா கற்கை நெறிக்கு தெரிவு செய்யப்படுவர்.

இதற்குரிய விண்ணப்பப் படிவங்களை யாழ்.பல்கலைக்கழக பரீட்சைக் கிளையிலும், வவுனியா வளாகத்திலும், யாழ்பல்கலைக்கழக கொழும்பு அலுவலகத்திலும் நேரடியாக அல்லது தபால் மூலம் தொடர்பு கொண்டு பெற்றுக் கொள்ள முடியும் என்று யாழ்.பல்கலைக்கழக பதிவாளர் தெரிவித்தார். (க-3-6)

சோதனை நிலையம்

வலிகாமம் தெற்கு,ஏப்.8

இணுவில் பிரதான வீதியில் இராணுவத்தினர் புதியதொரு சோதனை நிலையத்தை நிறுவியுள்ளனர்.

இணுவில் - யாழ்ப்பாணம் பிரதான வீதியில் இணுவில் மத்திய கல்லூரிக்குச் சமீபமாக இச் சோதனை நிலையம் அமைக்கப்பட்டுள்ளது.

(ம-152)

இலவச திருமணப் பதிவு

வலிகாமம் தெற்கு,ஏப்.8

சண்டிலிப்பாய் பிரதேச செயலர் பிரிவில் திருமணப் பதிவு இன்றிக் குடும்பம் நடத்திவருவோருக்கு இலவசமாக திருமணப் பதிவைச் செய்து கொடுக்க பிரதேச செயலக நலன்புரிச் சங்கத்தினர் நடவடிக்கை எடுத்து வருகின்றனர்

இதற்காக திருமணப் பதிவுகள் இன்றி வாழும் குடும்பங்களின் விவரங்களை அவர்கள் தற்போது திரட்டி வருகின்றனர். (ம-152)

நாகர்கோவிலில் தாக்குதல்

கொழும்பு,ஏப்.8

நாகர்கோவில் படைநிலைகள் மீது வியாழனன்று பிற்பகல் விடுதலைப் புலிகள் மோட்டார்த் தாக்குதலை மேற்கொண்டதாக விசேட ஊடகத் தகவல் நிலையம் தெரிவித்துள்ளது. கிளாலிக்கு தென்மேற்கே பொன்னார் என்னும் இடத்தில் அமைந்திருந்த விடுதலைப் புலிகளின் 'பங்கர்'களை படையினர் மோட்டார் மற்றும் சிறு ஆயுதங்கள் கொண்டு தாக்கினர் என்றும் -

இந்தத் தாக்குதலில் விடுதலைப் புலி உறுப்பினர்கள் மூவர் உயிரிழந்திருக்கலாம் அல்லது காயம் அடைந்திருக்கலாம் என்றும்-தகவல் நிலையம் தெரிவித்துள்ளது. (க-3)

தென்மராட்சி மாணவரின் கவனத்துக்கு!

யாழ்ப்பாணம்,ஏப்.8

வரணி மகாவித்தியாலயத்தின் 2003 ஆம் ஆண்டுக்கான ஜி.சீ.சு உயர்தர வகுப்பு நாளை திங்கட்கிழமை நெல்லியடியில் இயங்கும் பாடசாலையில் ஆரம்பமாகவுள்ளது.

புதிய மாணவர்கள் அனைவரையும் சமுகமளிக்குமாறு அதிபர் கேட்டுள்ளார். (க-10)

☆ ☆ ☆

யாழ்ப்பாணம்,ஏப்.8

சாவகச்சேரி டிறிபேக் கல்லூரியில் ஜி.சீ.சு.(உ/த) 2003 கலை, வர்த்தகம், கணிதம், விஞ்ஞானம் ஆகிய பிரிவுகளில் கற்க விரும்பும் மாணவர்கள் தமது விண்ணப்பங்களை எதிர்வரும் செவ்வாய்க்கிழமைக்கு முன் கல்லூரியில் ஒப்படைக்க வேண்டும் என்றும் -

இக்கல்லூரியைச் சேர்ந்த, வேறு இடங்களில் தற்காலிகமாகக் கல்வி கற்றுவரும் 10 வயதுக்கு மேற்பட்ட மாணவர்களில் இதுவரை விசேட ஆள்அடையாளஅட்டை பெறாதவர்கள் உடனடியாக கல்லூரி அதிபருடன் தொடர்பு கொள்ளுமாறு அதிபர் அறிவித்துள்ளார். (க)

☆ ☆ ☆

யாழ்ப்பாணம்,ஏப்.8

சந்திரபுர ஸ்கந்தவரோதய மகாவித்தியாலயத்தில் ஐந்தாம் தரத்துக்கான புலமைப்பரிசில் பெறும் மாணவர்கள் அனைவரையும் தற்பொழுது கல்வி கற்கும் பாடசாலையிலிருந்து இந்த ஆண்டு ஜனவரி, பெப்ரவரி, மார்ச், ஏப்ரல் மாதங்களுக்கான வரவு நாள்களை உறுதிப்படுத்திய கடிதத்துடன் நாளை திங்கட்கிழமை கரவெட்டி விக்கினேஸ்வராக் கல்லூரிக்கு வருமாறு அதிபர் மு.பாலசுப் பிரமணியம் தெரிவித்துள்ளார்.

(க-10)

பிரிட்டனில் நிதி மோசடியில் ஈடுபட்ட 3 தமிழ் இளைஞர்கள்.

கொழும்பு,ஏப்.8

பிரிட்டனில் நிதி மோசடி செய்து இலங்கைக்கு தப்பி வந்ததாக கூறப்படும் 3 தமிழ் இளைஞர்களைக் கைது செய்து தடுத்து வைக்குமாறு கொழும்பு உயர்நீதிமன்றம் பிடியாணை பிறப்பித்துள்ளது.

இது தொடர்பில் சட்டமா அதிபரின் பணிப்பைக் கவனத்தில் எடுத்த நீதிமன்றம் குற்றப்புலனாய்வுத் திணைக்களத்துக்குப் பிடியாணை பிறப்பித்துள்ளதாக தெரியவருகிறது.

பிரிட்டனில் நிதி மோசடி செய்ததாகக் கூறப்படும் மூன்று தமிழ் இளைஞர்கள் இரகசியமாக இலங்கை வந்து சேர்ந்திருப்பதாகவும் அறிவிக்கப்பட்டுள்ளது.

அந்த மூவரிடமும் விசாரணைகளை மேற்கொள்வதற்காக பிரிட்டிஷ் பொலீஸார் அவர்களைக் கைது செய்து தருமாறு இலங்கை அரசிடம் கோரியுள்ளனர். இதனையடுத்தே இந்தப் பிடியாணை பிறப்பிக்கப்பட்டுள்ளது. (க)

நெஞ்சை விட்டகலாத 14ஆம் ஆண்டு நினைவலைகள்

மலர்வு
17
-
09
-
1969

உதிர்வு
08
-
04
-
1987

சற்குணநாதன் நந்தகோபன்

(மீசாலை மேற்கு)

திதி : 08.04.2001

நானிலத்தில் வந்துதித்த நந்தகோபனே!
மீசாலைப் பகுதியில் விளங்கிடவே வந்துதித்தாய்!
பேசாமல் நீ சென்றாய் பெற்ற மனம் உருகுதடா!
கூசாமல் உன் உயிரைக் காலனவன் பறித்தானோ?
உன் பாச முகம் பார்த்துப் பதினான்கு வருஷமடா!
நேசமாய் உன் நினைவும் நெஞ்சைவிட்டகலாதடா!

உன் பிரிவால் துயருறும்:

அப்பா **சி.சற்குணநாதன்** (லயன்)
(ஓய்வுபெற்ற தொழில்நுட்ப உதவியாளர்)
அம்மா **ச.இரத்தினபூபதி**
அக்கா **விஜயரஞ்சினி இரத்தினகுமார்**
(லண்டன்)
அக்கா **நவரஞ்சினி சோதீஸ்வரன்**
(ஹொலன்ட்)
அக்கா **நந்தினி ஸ்ரீகாந்தன்**
(கனடா)
தம்பி **சற்குணநாதன் வேணுகோபன்**
(லண்டன்)
தங்கை **ஸ்ரீரஞ்சினி யசீசன்**
(லண்டன்)
மைத்துனர் **இரத்தினகுமார்**
சோதீஸ்வரன்
ஸ்ரீகாந்தன்
யசீசன்
மைத்துனி - **மைதிலி**
உற்றார், உறவினர், நண்பர்கள்.

தற்காலிக முகவரி:-
சிவகுல வீதி,
உரும்பிராய் மேற்கு,
உரும்பிராய்.

நிரந்தர முகவரி:-
சி.சற்குணநாதனி
'பிருந்தாவனம்'
மீசாலை மேற்கு,
மீசாலை.
T.P. 070-212969.

(86254)

நெஞ்சை விட்டகலாத 33ஆம் நாள் நினைவலைகள்

தாயின்
மடியில்
18
-
09
-
1983

தாரகை
நடுவில்
06
-
03
-
2001

செல்வி கிருபாலினி சிவனடியான்

திதி : 08.04.2001

அன்பின் திருவுருவே ஆருயிர்க் கிருபாவே;
எம்மைக் கதறவைத்து எங்குதான் சென்றனையோ?
ஆறாத துயரத்தை ஆழ்மனதில் விதைத்துவிட்டு
மீளாத் துயில் கொண்டதேனோ?
எம்மை விட்டு நீ பிரிந்து திங்கள் ஒன்று கழிந்தாலும்
உன்னுருவம் நிழலாக எம்முடனே வாழுமம்மா.

இன்று (08. 04. 2001) ஞாயிற்றுக்கிழமை நடைபெறும் அந்தியேட்டிக் கிரியைகளிலும் நாளைமறுதினம் (10. 04. 2001) செல்வாய்க்கிழமை நடைபெறும் வீட்டுக்கிருத்திய நிகழ்விலும் ஆத்மசாந்திப் பிரார்த்தனைகளிலும் மதியபோசனத்திலும் கலந்துகொண்டு சிறப்பிக்குமாறு உறவினர், நண்பர்கள் அனைவரையும் அன்புடன் அழைக்கின்றோம்.

கரம்பொன் மேற்கு,
ஊர்காவற்றுறை.

(86376)

பிரிவால் துயருறும்:-
குடும்பத்தினர்.

சிவமயம்

திருமண அழைப்பு

அன்புடையீர்!

நிகழும் மங்களகரமான விக்கிரம வருடம் பங்குனி மாதம் 26ஆம் நாள் இன்று (08.04.2001) ஞாயிற்றுக்கிழமை முற்பகல் 10.24 மணிமுதல் 12.45 மணி வரையுள்ள அத்த நட்சத்திரமும் அமிர்தசித்தயோகமும் கூடிய மிதுன லக்கின சுபமுகூர்த்த வேளையில்,

21/7, வைமன் றோட், நல்லூர்
காலஞ்சென்ற திரு.திருமதி ஆழ்வாப்பிள்ளை தம்பதிகளின்
புத்திரன் திருநிறைசெல்வன்
ரவிச்சந்திரன் (சந்திரன்)
(வர்த்தக நிலைய உரிமையாளர்) அவர்களுக்கும்

கல்வயல், சாவகச்சேரி
திரு.திருமதி முத்தையா தம்பதிகளின்
கனிஷ்ட புத்திரி, திருநிறைசெல்வி
ரமணி
அவர்களுக்கும்

திருவருள் துணைகொண்டு திருமாங்கல்யதாரணம் செய்யப் பெரியோர்கள் நிச்சயித்திருப்பதால்
அத்தருணம் தாங்களும் குடும்ப சமேதராய் வருகை தந்து மணமக்களை ஆசீர்வதித்துச் செல்லுமாறு அன்புடன் அழைக்கின்றோம்.
திருமணம் நடைபெறும் மண்டபம்:- நெல்லை முருகன் திருமண மண்டபம், நெல்லியடி, கரவெட்டி.

தங்கள் நல்வரவை நாடும்.

திரு.திருமதி கணேசன் (வவுனியா)
திரு.ஆ.ரகுநாதன் (போதனா வைத்தியசாலை, யாழ்ப்பாணம்)
திரு.திருமதி நடேசன்
(பிரதேச காரியாலயம், இலங்கை வங்கி, யாழ்ப்பாணம்)
திரு.குகநேசன்
(வர்த்தக நிலைய உரிமையாளர் -21/7, வைமன் றோட், நல்லூர், யாழ்.)

திரு.திருமதி முத்தையா
(இ.போ.ச.சாரதி)

(86330)

ஓராண்டு நினைவஞ்சலி

மலர்வு
1928
-
08
-
18

உதிர்வு
2000
-
04
-
08

சுந்தரம் பரமானந்தம்

(ஓய்வு பெற்ற ஆசிரியர்)

கன்றினைப் பிரிந்த தாய் போல் கதறுகின்றோம்,
அன்புரிமையோடு எமையெல்லாம் அரவணைத்துக் காத்தீர்கள்,
அரிய கதை பல பேசி இன்பமுடன் வாழ்ந்தீர்கள்,
இன்முகம் காட்டி எல்லோரையும் உபசரித்து மகிழ்ந்தீர்கள்,
இன்றெம்மைப் பிரிந்து எங்கே நீங்கள் சென்றீர்கள்?
கன்றினைப் பிரிந்த பசுவைப் போலக் கதற வைத்தீர்கள்,
கண்ணீர்க் கடலில் முழ்கித் தவிக்க வைத்தீர்கள்,
என்றினி உங்கள் திருமுகத்தைக் காண்போம்யாம்?
இறைவன் திருத்தாளில் சேர்ந்து வாழ்வீர்கள்!

மிருசுவில் வடக்கு. உங்கள் நினைவில் வாழும்:-
மிருசுவில். மனைவி, பிள்ளைகள்,
(86350) மருமகன்கள், பேரப்பிள்ளைகள்.

ஜி.சீ.ஈ பரீட்சை திரட்டுப் புள்ளிகள் வெளியாகின

யாழ்ப்பாணம்,ஏப்.8

கடந்த ஒகஸ்ட் மாதம் நடைபெற்ற ஜி.சீ.ஈ. உயர்தரப் பரீட்சை திரட்டுப் புள்ளிகள் நேற்று முன்தினம் யாழ். மாவட்டத்தில் வெளியாகின.

பாடசாலை பரீட்சார்த்திகளின் புள்ளிகள் பாடசாலைகளுக்கும் தனிப் பட்ட பரீட்சார்த்திகளின் புள்ளிகள் தபால் மூலமாகவும் அனுப்பி வைக்கப்பட்டன.

இந்த வருடம் பல்கலைக்கழக அனுமதிக்குத் தெரிவு செய்யப்படுபவர்களின் வெட்டுப்புள்ளிகள், சராசரிப் புள்ளிகளை அடிப்படையாக வைத்தே தீர்மானிக்கப்படும் என்றும் இதன்படி 4 பாடங்களுக்குத் தோற்றியவர்களின் திரட்டுப்புள்ளிகள் நான்காலும் 3 பாடங்களுக்கு தோற்றியவர்களின் திரட்டுப் புள்ளிகள் மூன்றாலும் வகுக்கப்பட்டே பல்கலைக்கழக அனுமதிக்காக ஒரு வெட்டுப்புள்ளி மட்டும் வெளியிடப்படும் என்றும் பரீட்சைத் திணைக்களம் அறிவித்துள்ளது. (க-6)

கணனி மூலம் வரைபடங்கள்

கொம்பியூட்டர் மூலம் வீட்டுப் பிளான்கள் செய்துகொள்வதற்கு
ARCHITECTURAL AND ENGINEERING DRAWINGS
By. Auto CAD
தொடர்பு:A.சாந்தன், T.P. 2717. (86380)

முதலாம் ஆண்டு நினைவஞ்சலி

தோற்றம்
10
-
09
-
1936

மறைவு
21
-
03
-
2000

திருமதி மகேஸ்வரி பரராஜசிங்கம்

திதி: 08.04.2001 பிரதமை

ஆண்டொன்று போனதம்மா ஆறவில்லை எம் துயரம்
ஆலயமாய் இருந்த வீட்டின் ஆனந்தமும் போனதம்மா!
உயிரான கணவனோடு உத்தமியாய் வாழ்ந்த தாயே!
உயிரெமக்கு உள்ளவரை உங்களை நாம் மறக்கமாட்டோம்!
ஏழு ஆண் பிள்ளைகளும் ஏங்கியே தவிக்கின்றார்கள்!
ஏனம்மா சென்றீர்கள் எங்கள் அன்பை மறந்துவிட்டு?
தவமிருந்து பெற்ற பெண்ணைத் தவிக்கவும் தான் வீட்டு வீட்டு
தனி வழியே சென்று விட்ட தாயை எண்ணி ஏங்குகின்றாள்!
மாமியோடு வாழ்ந்த நாளை மறக்கவும் தான் முடியவில்லை!
மனம் கலங்கி அழுகின்றனர் மருமக்கள் எல்லோரும்!
அம்மம்மா, அப்பம்மா என்று அனுதினமும் அழைக்கின்ற
அன்பான பேரப்பிள்ளைகளை ஆறாத சோகம் வாட்டுதம்மா!
எங்கே தான் சென்றீர்கள்? எப்படித்தான் சென்றீர்கள்??
சென்ற இடம் தெரியவில்லை? தேடிவர வழியுமில்லை!
என்றாலும் வணங்குகிறோம் இறைவனிடம் சாந்தி பெற!
ஓம் சாந்தி! சாந்தி!! சாந்தி!!!

42, புங்கன்குளம் வீதி, துயரில் தவிக்கின்ற
கொழும்புத்துறை, கணவர், பிள்ளைகள்,
யாழ்ப்பாணம். மருமக்கள், பேரப்பிள்ளைகள்

(86332)

திருமண அழைப்பு

சிவமயம்

அன்புடையீர்!

நிகழும் சுபமங்களகரமான விக்கிரம வருஷம் பங்குனித் திங்கள் 26ஆம் நாள் இன்று (08.04.2001) ஞாயிற்றுக்கிழமை முற்பகல் 11.50 மணிமுதல் 13.05 மணிவரையுள்ள பிரதமை திதியும் சித்திரை நட்சத்திரமும் சித்த யோகமும் கூடிய சுபமுகூர்த்த நல்வேளையில்,

எமது புத்திரன்
திருநிறை செல்வன்
பேரின்பநாதன்
அவர்களுக்கும்

எமது ஏக புத்திரி
திருநிறை செல்வி
சயனலோசனி
(சயிலா) அவர்களுக்கும்

இறைவன் திருவருள் துணைகொண்டு திருமணம் நடத்தப் பெரியோர்களால் நிச்சயிக்கப் பெற்று மேற்படி வைபவம் ஹொலண்டில் (நெதர்லாந்து) திருமணமண்டபத்தில் நடைபெறும் என்பதை மகிழ்ச்சியுடன் எமது உற்றார், உறவினர், நண்பர்களுக்கு அறியத்தருகின்றோம்.

திரு.திருமதி
இரத்தினம் தம்பதிகள்
அரச ஒப்பந்தகாரர்,
ஸ்கந்தபுரம், கிளிநொச்சி.

திரு.வன்னியசிங்கம்,
(தர்மக்கேணி, கோவில்வயல், மாசார், இயக்கச்சி, முகமாலை. முன்னாள் கிராம உத்தியோகத்தர்)
திருமதி நாகேஸ்வரி
சகோதரன் - ஞானகுணசிங்கம் (ஞானி)
(யா/தொழில்நுட்பக் கல்லூரி மின்னியலாளர் மாணவன் - இறுதியாண்டு.)

(C/(16126)

இரண்டாம் ஆண்டு நினைவலைகள்

தாயின்
மடியில்
1942
-
05
-
12

இறைவன்
திருவடியில்
1999
-
04
-
01

அமரர் சின்னத்துரை சிவநேசன்

திதி: 08.04.2001

அப்பா,
நொடிப் பொழுதில் நீங்கள்
எம்மைவிட்டு மறைந்து
ஆண்டுகள் இரண்டு சென்றாலும்
ஆறவில்லை எம் துயரம்.

அம்மன் றோட், உங்கள் நினைவுடன்
திருநெல்வேலி கிழக்கு, குடும்பத்தினர்
யாழ்ப்பாணம். (86313)

மாபெரும் மலிவு விற்பனை!

புத்தாண்டை முன்னிட்டு அனைத்துப் புடைவை ரகங்களும் உங்கள் மனம் போல் தெரிவுசெய்து மலிவுவிலையில் பெற்றுக்கொள்ளலாம்.

விநாயகர் புடைவையகம்

இல.63 A, 62 A, 61,
நவீனசந்தை (உட்புறம்),
யாழ்ப்பாணம். (C-4019)

புத்தாண்டு தினத்தை முன்னிட்டு

காவேரியில் மாபெரும் மலிவு விற்பனை

காவேரி சில்க்ஸ்

48, பெரியகடை வீதி, யாழ்ப்பாணம்.

(C/16085)

ஆளுமை என்பது வெறும் புறத்தோற்றமல்ல; சிறுவயது முதலான அனுபவத்தின் வெளிப்பாடு

கந்தரோடை ஸ்கந்தவரோதயக் கல்லூரியின் முன்னாள் அதிபர் 'ஒறேற்றர்' சுப்பிரமணியத்தின் நினைவுதினம் அண்மையில் கல்லூரியில் கொண்டாடப்பட்டது.

அதிபர் க.சிவாஜி தலைமையில் நடைபெற்ற அந்த நிகழ்வில் யாழ்.பல்கலைக்கழக சமூக மருத்துவத்துறை விரிவுரையாளர் *டாக்டர் செ.சு.நச்சினார்க்கினியன்* "கல்வியும் மனித ஆளுமையும்" என்ற தலைப்பில் ஆற்றிய நினைவுரை இங்கு பிரசுரமாகின்றது.

அது என்ன அந்த ஆளுமை? ஆங்கிலத்தில் **'Personality'** என்று கூறுவார்கள். தமிழும் சரியாகத் தெரியாமல் ஆங்கிலமும் விளங்காமல் 'தமிங்கிலம்' பேசும் நம்மவர் உடல் வாகை **'Personality'** என்று கூறுவார்கள். நெடிது வளர்ந்த தோற்றம், அதற்கேற்ப பருமனுடன் இருக்கும் ஒருவரைப் பார்த்து "என்ன **Personality** அப்பா அவனுக்கு?" என்று பலமுறை, அதுவும் படித்தவர்கள் கூறுவதைக் கேட்டிருக்கிறேன். அது **'Personality'** அல்ல. அது **'Physique'** உடல்வாகு. அதாவது ஆளுமைப் பண்பு என்பது அவரது குணநலன்கள். ஒருவர் குறிப்பிட்ட சந்தர்ப்பங்களில் என்ன விதமாக நடந்து கொள்வார் என்பதைச் சுட்டுவதாகும். முன்பு நான் குறிப்பிட்ட பாடசாலை அதிபர்கள் எல்லோரும் சிறந்த ஆளுமைத்திறன் பெற்றவர்கள். அஞ்சாதவர்கள், நெஞ்சுரம் கொண்டவர்கள், தவறாக நடந்து கொண்ட பெரும் கல்வி அதிகாரிகளைக் கூட வெளியே நிறுத்தியவர்கள். இத்தகைய ஆளுமைப் பண்பு அவர்களுக்கு எங்கிருந்து வந்தது? அதுவும் இவர்கள் கிட்டத்தட்ட ஒரே காலத்தில் இருந்தவர்கள், முதலாம் மகா யுத்த காலத்தில் பிறந்து, 2 ஆம் உலக யுத்த காலத்தில் இளைஞர்களாக இருந்தவர்கள். அவர்களுக்கும் எமது தலைமுறைக்கும் என்ன வித்தியாசம்? அவர்களது ஆளுமைப் பண்பு எதில் தோன்றியது?

எமது ஆளுமைப் பண்புகளுக்கும், மனத்திற்கும், மூளைக்கும் நிறையச் சம்பந்தம் உண்டு. மனம், உள்ளம் என்று நாம் நெஞ்சைத் தொட்டுச் சொல்வது தவறு. மனம் என்பது மூளையில் நடக்கும் தொழிற்பாட்டின் வெளிப்பாடாகும். ஆகவே மனம், உள்ளம் மூளையில் தான் இருக்கிறது. இந்த மூளை இன்று உலகத்தில் இருக்கும் ஆயிரக்கணக்கான கணனிகளை இணைத்தாலும், அதைவிடச் சிறப்பாக செயலாற்றும் ஓர் உறுப்பு கணனியை உருவமைத்து இயக்குவதே இந்த மூளைதானே. கணனி சொன்னதைதான் பதிந்து கொள்ளும். மூளை அப்படி அல்ல. மூளை எந்த விதம் ஒரே குழப்பம், ஆனால் விடைத்தாளை கொடுத்துவிட்டு வெளியே வந்தவுடன் அல்லது உணவு சாப்பிடும் பொழுது ஞாபகம் வரும். அதாவது மூளை மறக்கவில்லை. இவ்வாறே பிறந்ததில் இருந்து வாழ்க்கையில் நடந்த, தெரிந்து கொண்ட அனைத்தும் மூளையில் பதியப்பட்டவையே. நம் பிற்காலத்தில் எவ்வாறு நடந்து கொள்ளப் போகிறோம் என்பதைக் காட்டும். நாம் எவ்வாறு நடக்கிறோம் என்பதுதான் எமது ஆளுமைப்பண்பு.

அனுபவங்களின் தொகுப்பே ஆளுமை

சிறுவயதில் அடித்துத் துன்புறுத்தப்பட்டவர், பிற்காலத்தில் பெரியவரானதும் மற்றவரைத் துன்புறுத்துகின்றார். அதில் அவருக்கொரு சந்தோஷம். சிறுவயதில் நண்பர்களால் இகழப்பட்டு வந்தவர், பிற்காலத்தில் தன்னம்பிக்கை அற்றவராக வளருகிறார். சிறுவயதில் நாயினால கடிபட்டவர் அல்லது வேறொருவரால் நாய் கடிக்கும் என்று திரும்பத் திரும்ப பயமுறுத்தி வளர்க்கப்பட்டவர், பெரியவரானதும் நாயைக் கண்டவுடன் திகிலடைந்து ஓடி, பயந்த சுபாவம் கொண்ட நாயிடமும் கூடக் கடி வாங்குவார். ஆகவே எங்களுடைய ஆளுமைப் பண்பு பிறந்ததில் இருந்து நாம் பெற்றுக்கொள்ளும் அனுபவங்களின் தொகுப்பாகும்.

எனவேதான் நாம் பார்ப்பவை, கேட்பவை, உணர்பவை நல்லவைகளாக இருக்க வேண்டும். இன்று உலகத்தை ஆங்கிலத்தில் Global Village என்று கூறுவார்கள். அதாவது உலகு ஒரு பூகோள கிராமம் என்பது கருத்து. எவ்வாறு ஒரு கிராமத்தில் நடக்கும் ஒவ்வொரு நிகழ்வும் மற்றவர்களுக்கு எளிதில் தெரிந்துவிடுகின்றதோ, அவ்வாறே இன்று உலகம் முழுவதும் வேண்டிய நல்ல, வேண்டாத அசிங்கமான சம்பவங்களை உலகம் முழுவதும் பல வகைப்பட்ட ஊடகங்கள் மூலம் உடனடியாகக் காட்டப்படுகின்றன. இதனால்தான் தரங்குறைந்த சினிமாக்களும், பாடல்களும், கதைகளும் சீராக இயங்குகின்ற மனதை திசை திருப்பிவிடுகின்றன. ஒழுக்கத்துக்குப் புறம்பான துணுக்குகள் மனதைக் கிள்ளவடையச் செய்கின்றன. சட்டத்திற்குப் புறம்பான - மனிதத் தன்மைக்கு ஒவ்வாத - நிகழ்ச்சியை தொலைக்காட்சிப் பெட்டிக்கு முன் இருந்து சிறுவர் முதல் பெரியவர்வரை, குழவியில் இருந்து கிழவிவரை பார்க்கிறார்கள். கதறக் கதற ஒரு பெண்ணைக் கற்பழிக்கும் காட்சியைப் பார்க்கும் அந்த ஒரு வயதுகூட நிரம்பாத சிசுவின் மூளையிலும் இந்தக் காட்சிகள் பதியப்படுகின்றன. அவன் 20 வயதில் தனக்கு விருப்பமில்லாத 80 வயதுக் கிழவியை என்ன செய்ய விரும்புவான் என்பது இப்பொழுது தீர்மானிக்கப்படுகின்றது. எனவே இவ்வாறு அடிக்கடி, மாறிமாறி மனதில் பதியப்படுகின்ற அனுபவங்கள், எமது மனதை, ஆளுமைப் பண்பை

பாடசாலை மாணவரிடையே பரவும் தீங்கு விளைவிக்கும் ஒவ்வாத பழக்கங்கள்

யத்தையும் பதிந்து வைத்துக்கொள்ளும். நல்லது, கெட்டது, ஆனந்தம் தருவது, துன்பம் தருவது என்ற வித்தியாசம் பாராட்டாது பார்க்கின்றவை, கேட்பவை, சுவைத்தவை, முகர்ந்தவை என்ற அனைத்து புலனகளினூடாக உணரும் அனைத்தையும் பதிந்து வைத்துக்கொள்ளும்; எதையும் மறப்பதில்லை. பள்ளிக்கூடத்தில், வீட்டில், **'Tutory'** யில் படித்த பாடம், வாங்கிய அடி, பேச்சு, ஓடியாடி விளையாடிய மகிழ்ச்சி, தோற்ற போது அழுகை எல்லாம் உள்ளே உள்ளத்தில் பதிக்கப்படுகின்றன. அது எதையும் மறப்பதில்லை. பரீட்சை மண்டபத்தில் கேள்விக்கு மறுமொழி எழுதும்போது மட்டும் ஞாபகத்துக்கு வராது, சென்பகப் பெருமாள் கோட்டை அரசனாகிய போது கஜபாகுவா? பராக்கிரமபாகுவா? விஜயபாகுவா? என்ன பேர் வைத்துக்கொண்டான்? விடையெழுதும் ஒரே குழப்பம், ஆனால் விடைத்தாளை கொடுத்துவிட்டு வெளியே வந்தவுடன் அல்லது உணவு சாப்பிடும் பொழுது ஞாபகம் வரும். அதாவது மூளை மறக்கவில்லை. இவ்வாறே பிறந்ததில் இருந்து வாழ்க்கையில் நடந்த, தெரிந்து கொண்ட அனைத்தும் மூளையில் பதியப்பட்டவையே. நம் பிற்காலத்தில் எவ்வாறு நடந்து கொள்ளப் போகிறோம் என்பதைக் காட்டும். நாம் எவ்வாறு நடக்கிறோம் என்பதுதான் எமது ஆளுமைப்பண்பு.

அனுபவங்களின் தொகுப்பே ஆளுமை

சிறுவயதில் அடித்துத் துன்புறுத்தப்பட்டவர், பிற்காலத்தில் பெரியவரானதும் மற்றவரைத் துன்புறுத்துகின்றார். அதில் அவருக்கொரு சந்தோஷம். சிறுவயதில் நண்பர்களால் இகழப்பட்டு வந்தவர், பிற்காலத்தில் தன்னம்பிக்கை அற்றவராக வளருகிறார். சிறுவயதில் நாயினால கடிபட்டவர் அல்லது வேறொருவரால் நாய் கடிக்கும் என்று திரும்பத் திரும்ப பயமுறுத்தி வளர்க்கப்பட்டவர், பெரியவரானதும் நாயைக் கண்டவுடன் திகிலடைந்து ஓடி, பயந்த சுபாவம் கொண்ட நாயிடமும் கூடக் கடி வாங்குவார். ஆகவே எங்களுடைய ஆளுமைப் பண்பு பிறந்ததில் இருந்து நாம் பெற்றுக்கொள்ளும் அனுபவங்களின் தொகுப்பாகும்.

எனவேதான் நாம் பார்ப்பவை, கேட்பவை, உணர்பவை நல்லவைகளாக இருக்க வேண்டும். இன்று உலகத்தை ஆங்கிலத்தில் Global Village என்று கூறுவார்கள். அதாவது உலகு ஒரு பூகோள கிராமம் என்பது கருத்து. எவ்வாறு ஒரு கிராமத்தில் நடக்கும் ஒவ்வொரு நிகழ்வும் மற்றவர்களுக்கு எளிதில் தெரிந்துவிடுகின்றதோ, அவ்வாறே இன்று உலகம் முழுவதும் வேண்டிய நல்ல, வேண்டாத அசிங்கமான சம்பவங்களை உலகம் முழுவதும் பல வகைப்பட்ட ஊடகங்கள் மூலம் உடனடியாகக் காட்டப்படுகின்றன. இதனால்தான் தரங்குறைந்த சினிமாக்களும், பாடல்களும், கதைகளும் சீராக இயங்குகின்ற மனதை திசை திருப்பிவிடுகின்றன. ஒழுக்கத்துக்குப் புறம்பான துணுக்குகள் மனதைக் கிள்ளவடையச் செய்கின்றன. சட்டத்திற்குப் புறம்பான - மனிதத் தன்மைக்கு ஒவ்வாத - நிகழ்ச்சியை தொலைக்காட்சிப் பெட்டிக்கு முன் இருந்து சிறுவர் முதல் பெரியவர்வரை, குழவியில் இருந்து கிழவிவரை பார்க்கிறார்கள். கதறக் கதற ஒரு பெண்ணைக் கற்பழிக்கும் காட்சியைப் பார்க்கும் அந்த ஒரு வயதுகூட நிரம்பாத சிசுவின் மூளையிலும் இந்தக் காட்சிகள் பதியப்படுகின்றன. அவன் 20 வயதில் தனக்கு விருப்பமில்லாத 80 வயதுக் கிழவியை என்ன செய்ய விரும்புவான் என்பது இப்பொழுது தீர்மானிக்கப்படுகின்றது. எனவே இவ்வாறு அடிக்கடி, மாறிமாறி மனதில் பதியப்படுகின்ற அனுபவங்கள், எமது மனதை, ஆளுமைப் பண்பை எந்தப் பக்கமாகச் செலுத்தப் போகின்றதோ அந்த ரம்பாவுக்கும், பட இயக்குநருக்கும் நிச்சயம் தெரியாது. ஆனால் உளவியலாளர்கள், சமூகவியலாளர்களுக்குத் தெரியும். தெரிந்ததால் எதிர்கால சமூகத்தினராகிய உங்களைப் பற்றி பரிதாபப்படுகிறார்கள். எங்கள் சிந்தனை, முடிவு எடுத்தல் என்பன எல்லாம் இந்த சினிமா அனுபவங்களையும், தூண்டல்களையும் நிலையாக வைத்து அமைந்து விடக்கூடிய ஆபத்து இன்று இருக்கிறது. அதிலும் யாழ்ப்பாண சூழ்நிலை இன்னும் அதிக ஆபத்துமிக்கதாக இருக்கின்றது. நான் கூறுகின்ற ஆபத்து, இராணுவ கெடுபிடிகளையோ, ஷெல்லடிகளையோ, துப்பாக்கி வெடிகளைப் பற்றியோ அல்ல. அதைவிடக் கெடுதி நிறைந்ததாக இருக்கும் கல்வி நிலைமை. கல்வி தான் முக்கியம். ஆனால் அதற்காகக் காலையில் எழுந்தவுடன் 'ரியூட்டரி', 'ரியூட்டரி'யால் வந்தவுடன் உணவருந்தி விட்டுப் பள்ளிக்கூடம், அது முடிந்தவுடன் இன்னொரு 'ரியூட்டரி' அல்லது பிரத்தியேக 'ரியூசன்', இது முடிய பள்ளிக்கூட, 'ரியூட்டரி'யில் கொடுக்கப்பட்ட வீட்டு வேலை. பிள்ளைக்கு விளையாட நேரமில்லை, பெற்றோருடன் பேசி ஆனந்தப்பட நேரமில்லை. அதாவது ஆரோக்கியமான மனவளர்ச்சி இல்லாத ஒரு கெட்டிக்கார ஜடத்தை உருவாக்க நாம் முயற்சி செய்கிறோம். அது 8டி வாங்கி 4ஏ பெற்று மருத்துவக் கல்லூரிக்குச் சென்று பல தங்கப் பதக்கங்களையும் பெற்றாலும் நோயாளிக்கு நல்ல வார்த்தை இரண்டு சொல்லத் தெரியாத - நண்பர்களுடன் பழகத் தெரியாத - மற்றவர்களுடன் சேர்ந்து வாழ முடியாத - ஒரு பிரகிருதியாக வாழ்க்கையில் தோல்வி காணும் ஒரு பட்டதாரியாக எம்மால் 'இது' உருவாக்கப்படுகின்றது.

மனவடு

இதற்கு மகுடம் வைத்தாற்போல் போர்க்கால பிரச்சினைகளும், இழப்புக்களும், பதகளிப்பும், படபடப்பும், வேலையின்மை, இருக்க இடமில்லை போன்றவையெல்லாம் சேர்ந்து மனதை நெருக்குகின்றன, நொறுக்குகின்றன. இதனால் தான் மாணவர்களுக்கு விளையாட்டு, தேகப பயிற்சி போன்றவை முக்கியத்துவம் பெறுகின்றன. பலதரப்பட்ட மன உளைச்சல்களை இவற்றின் மூலம் வராமல் தடுக்கலாம். வந்தவற்றைக் குறைத்துக் கொள்ளலாம். ஆனால் இவற்றுக்கு எங்கே நேரம்? மாணவர்களைப் பெற்றோர்கள், ஆசிரியர்கள் நல்ல நோக்குடன்தான் என்றாலும், அதிக புள்ளிகள் எடுப்பதற்கு, அளவுக்கதிகமாக நெருக்குகின்றனர். இந்த நெருக்கீடுகள், சூழ்நிலை நெருக்கீடுகள் அனைத்தும் சேர்ந்து இளம் சமுதாயத்தினரை சாதாரண மன நிலையில் இருந்து தளம்பி மனவடு என்னும் பாழும் கிணற்றில் தள்ளி விடுகின்றது.

நாம் இந்த சந்தர்ப்பத்தில் இன்னும் ஒரு விடயத்தைக் கவனத்தில் கொள்ள வேண்டும். குரங்கு, நாய், யானை, கரடி போன்ற பல தரப்பட்ட மிருகங்களை மனிதன் பழக்க வேலைகள் செய்விக்கின்றான். அவற்றின் மூளையும், அதாவது அவற்றின் 'மனதும்' பழகிய பழக்கங்களை மறப்பதில்லை. அதன்படி நடந்து கொள்கின்றன. ஆனால் மனித மனதுக்கும் மிருக 'மனதுக்கும்' மாபெரும் வித்தியாசம் இருக்கின்றது. மிருகங்கள் பழகியவற்றை சிந்திக்காமல் செயல்படுத்தும். நாய் புதிதாக வருபவர் எவராக இருந்தாலும் குரைக்கும், நெருங்கி வந்தால் கடிக்கும். வந்தவர் நல்லவரா? கெட்டவரா? தீங்கு செய்ய வந்தவரா? கொடுமை புரிய வந்தவரா? உதவிக்கு வந்தவரா? என்பது பற்றிச் சிந்திக்காது. காரணம் மிருகங்கள் சிந்திக்காமல் பழக்கி வைத்தபடி செயலாற்றுவன. ஆனால மனிதன் அவ்வாறல்ல. சிந்திக்கத் தெரிந்தவன். மூளையின் பதிவில் பழக்கத்தின் பிம்பம் படிந்திருந்தாலும் மூளியின் சிந்தனைத் தெளிவு செயலை சரியான படி மாற்றி அமைக்கின்றது. உபத்திரவம் கொடுக்க வந்தவரா? உதவி செய்ய வந்தவரா? என அறிந்து அதற்கேற்றபடி உடலைச் செயற்பட வைக்கின்றது. இதனால்தான் மனித செயல்பாட்டுக்கு மானிட அறிவு, மனிதம், தார்மீகம் அவசியமாகின்றது. எமது ஆளுமை மனித தர்மத்தை, மேம்பாட்டை நோக்கியதாக அமைய வேண்டும். மேலோங்கிய சிந்தனைத் தெளிவுடன் செயற்பட, எமது மனம் அன்பின அடிப்படை உடையதாக, மனித ஒழுக்க நெறியை பின்பற்றியதாக, மானுட தர்மத்தின் செயற்பாடாக மாற வேண்டும். சாந்தம் சமுதாயத்தில் நிலவும். ஆனால் அந்த அறிவு சிறுவயதிற்குள் புகுட்டப்பட வேண்டும். 'ஐந்தில் வளையாதது ஐம்பதில் வளைவது' கடினம் தான். அதற்கு சிறைத் தண்டனை, தூக்குக் கயிறு, ஏ.கே. 47, ரி56 என்று பல தேவைப்படலாம். எமது சமுதாயத்தில் பலருடைய எண்ணம், பல்கலைக்கழகத்துக்கு புதிதாக வந்த மாணவர்கள், அவர்களுடைய புகுமுக காலங்களில் நடை பெறும் பகிடிவதை காலத்தில் தான் புகை பிடிக்கத் தொடங்குகிறார்கள், மது அருந்தத் தொடங்குகிறார்கள் என்பதாகும்.

ஆனால் பல்கலைக்கழகத்தில் புகைத்தல், மது பாவித்தல் பழக்கங்களை உடைய பழைய மாணவரிடையே செய்த ஆய்வுகள், ஏறத்தாழ அரைப்பங்கினர் பள்ளிக்கூடங்களில் படிக்கும் காலத்திலேயே புகைத்தல், மது அருந்துதல் முதலியவற்றில் ஈடுபட்டவர்கள் என்பது தெரியவந்தது. ஒரு சிலர் பாலுறவு அனுபவத்தையும் பள்ளி வாழ்க்கையிலேயே படித்துவிட்டார்கள் என்பதும் தெரியவந்தது.

மாற்றுவதற்கு மருந்தில்லாத HIV, AIDS, Genital Warts என்ற பாலியல் நோய்கள் ஒரு புறம், பழகிக் கொண்டால் அடிமை கொள்ளும் மதுவும், சிகரெட்டும் மறுபுறம். அத்தோடு சேர்ந்து போதைவஸ்துப் பாவனை. அதற்கு மேலாக என்று எண்ணிப் பார்க்கையில், எதிர்கால சமுதாயத்தை அதாவது இன்றைய மாணவர்களை எவ்வாறு இப்பொறிக்குள் விழாமல் தடுக்க முடியும் என்று சிந்திக்க வேண்டியது எமது கடமையாகும். கொழும்பு, கண்டி போன்ற இடங்களில் ஒரு மதுபானக் கடையைக் காண்பதற்கு சில கிலோ மீற்றர்கள் செல்ல வேண்டியிருக்கும். ஆனால் யாழ்ப்பாணத்தில் ஒரு கிலோ மீற்றர் தூரத்திற்குள் உத்தரவு பெற்ற மதுபானச்சாலைகள் பலவற்றைக் காண முடியும். உயிர்காக்கும் மருந்துகளைக் கப்பலில் இருந்து பருத்தித் துறையில் இறக்கிக் கொண்டிருக்கும் வேளையில் அதைத் தடுத்து நிறுத்தி, மதுபானம் கொண்டு வந்த கப்பலைத் துறைமுகத்துக்கு அழைப்பித்து மதுபானங்களை முதலில் இறக்கிய பெருமை யாழ்ப்பாண மக்களையே சாரும். உயிர் காக்கும் மருந்துகளைத் தள்ளி, உயிர் போக்கும் குடிபானங்களை அவசர அவசரமாக இறக்கி மற்றவர்களின் சிரிப்புக்கு ஆளாகிய பெருங்குடி மக்கள் நாங்கள்.

உணவுத்தட்டுப்பாடு நிலவும் இந்நாள்களில், உணவு முதலிய அத்தியாவசியப் பொருள்களின் விலை கொழும்பு விலையை விட உயர்ந்து விடும். ஆனால் பத்திரிகை விளம்பரமோ, யாழ்ப்பாண மக்களின் நன்மை கருதி கொழும்பு விலையிலேயே சிகரெட் விற்பனை செய்வதற்கு ஒழுங்குகள் செய்யப்பட்டிருப்பதைக் குறிக்கிறது. அதுவும் குறைவில்லாமல் கிடைப்பதற்காக இங்கு தேவையான அளவு களஞ்சியப்படுத்தப்படுகின்றதாம்.

கல்வியின் பங்கு

மாணவர்களே! உங்களையெல்லாம எவ்வளவு முட்டாள்கள் ஆக்குகின்றார்கள். புற்றுநோயும், சுவாச, இருதய நோய்களும் உங்களை வந்தடைய வகை செய்கின்றார்கள் 'இப் பெரியார்கள்'. இவற்றுக்கெல்லாம் இடம் கொடுக்காமல் இப்பழக்கங்கள் ஆபத்தானவை. இவை ஒதுக்கப்பட வேண்டியவை என்று கூறும் திறன் உங்களிடையே ஏற்படுமானால் அது தான் பண்பு. இது சரி, அது பிழை, இது நல்லது, அது ஆபத்தானவை என்று சொல்லும் வகை தெரிந்து செயற்படுவது ஆளுமை. இது வீட்டில் பெற்றோரால் தங்கள் நடத்தை மூலம் பிள்ளைகளுக்கு ஊட்டப்பட வேண்டும். ஆசிரியர்கள் தங்கள் கல்விமுறைக கூடாக மாணவர்களுக்கு புகட்ட வேண்டும். தாங்கள் முன்னுதாரணமாகத் திகழ வேண்டும். அதுவே மாணவர்கள் மனதில் நல்ல உளப் பாங்கை விருத்தி செய்யும். ஆகவே சீரான உளப்பாங்கு மாணவர்கள் மத்தியில் இருந்தால் அவர்கள் ஒழுக்கம் நிறைந்தவர்களாக வாழ்வார்கள். அவர்கள் துவிச்சக்கர வண்டியில் சவாரி செய்யும் பொழுது 3, 4 பேர் கைகோர்த்தபடி பாதையை அடைத்துக்கொண்டு செல்லமாட்டார்கள். பின்னால் வருபவர்கள் செல்ல முடியாமல் முந்த முயற்சி செய்து விபத்துக்கு ஆளாவதைத் தவிர்ப்பார்கள். நன் மனித ஆளுமை உள்ளவர்கள் என்றால் மற்றவர்களுடைய நலனில் அக்கறை செலுத்துவார்கள். மற்றவர்களுடைய உரிமைக்கு மதிப்புக் கொடுப்பார்கள். இன்று நாம் ஸ்டடி பொதுவான ஒரு பாதையில் போகும் மற்றவர்களுடைய உரிமையை மறுத்து நாம் பாதையை அடைத்துக் கொண்டு போகின்றோமோ அதுபோன்றே தென்னிலங்கை அரசியல்வாதிகள் எங்கள் பாதையை அடைத்து, முன்னேறும் உரிமையை மறுக்கிறார்கள். இங்கு நாம் மற்றவர்களுக்கு அவர்களுடைய சுதந்திரத்தை-உரிமையை-மறுத்தால், எமக்கு பாடம் அங்கிருந்து புகட்டப்படுகின்றது. ஆகவே எமக்கு எது சரி என உணர்ந்து அதை நடைமுறைப் படுத்தும் மானுட ஆளுமைப் பண்பு வரவேண்டுமானால், முதலில் எது சரி என்பதை உணர வேண்டும். அதை எமக்குத் தெரிவிப்பதுதான் கல்வி.

'.....புகைத்தல், மது பாவித்தல் போன்ற பழக்கங்களையுடைய பல்கலைக்கழக மாணவரிடையே மேற்கொண்ட ஆய்வுகள் ஏறத்தாழ அரைப்பங்கினர் பள்ளிக்கூடங்களில் படிக்கும் காலத்திலேயே புகைத்தல், மது அருந்துதல் முதலான பழக்கவழக்கங்களில் ஈடுபட்டவர்கள் என்பது தெரியவந்தது. ஒரு சிலர் பாலுறவு அனுபவத்தையும் பள்ளி வாழ்க்கையிலேயே படித்து விட்டார்கள் என்பதுவும் தெரிய வந்தது.....'

'O/L' இல் 8டி எடுப்பதும் 'A/L' இல் 4ஏ எடுப்பதும், பல்கலைக் கழகத்தில் தங்கப்பதக்கங்கள் பெறுவதும் தான் கல்வி என்றால் அது ஏடுந் சுரக்காய், கரிக் குதவாது தூக்கி எறிந்துவிட வேண்டும். கல்வி என்பது எமக்கு, எது சரி, எது பிழை, எது தர்மம், எது அதர்மம், எப்படி நாம் நடந்து கொள்ளவேண்டும் என்று சிந்தித்து சரியானதைப் பகுத்துணர்ந்து செயலாற்ற வைக்கின்றது. கல்வி எமக்கு ஒழுக்கத்தை தருகின்றது. அந்த ஒன்றைத்தான் கற்பிக்கின்றது. ஓர் எழுத்தை எழுதவேண்டுமா? அது இப்படித் தான் எழுத வேண்டும். "அ" வை "க" வை

செ.சு.நச்சினார்க்கினியன்

வேறு விதமாக எழுத முடியாது. ஒரு சொல்லை உச்சரிக்க வேண்டுமா? அதை இப்படித் தான் உச்சரிக்க வேண்டும். ஒரு கணக்குப் போட வேண்டுமா? 15 ஐயும் 13 ஐயும் கூட்டினால் 28 தான். 27 போட முடியாது. அது பிழை. நீர் 100 பாகை செல்சியஸ்ஸில்தான் கொதிக்கும். 15 இல் கொதிக்க முடியாது. பூமி தன்னைத் தானே சுற்றுவதற்கு 24 மணி நேரம் செல்லும். அது சூரியனை ஒரு முறை சுற்றி வர 365¼ நாள்கள் எடுக்கும். இதில் எங்கேயும் மாற்றம் இருக்காது. அங்கு ஒழுங்கு மாறாது. பௌதிகவியலானாலும், இரசாயனவியலானாலும், இலத்திரனியலானாலும் இந்த நடத்தை ஒழுங்கு மாறாது. கோடி வருடங்கள் ஆனாலும் மாறாது. மாறினால் குழப்பமாகிவிடும். நடக்க முடியாதது நடந்து ஒரே அழிவாகிவிடும்.

ஒழுங்கு தவறுவது ஏன்?

பூமி சுழலும் வேகத்தை குறைத்தால், பாதை மாறினால், நீர் 50 பாகை செல்ஸ்சியஸில் ஆவியானால், இரும்பு நீரில்பட்டு துருப்பிடிக்காமல் வெள்ளியாக மாறினால்..... இது எல்லாம் நடக்காது. ஒழுங்கு தவறாது. ஏன் நாம் மட்டும் ஒழுங்கு தவறுகிறோம், ஒழுங்கு மாறுகிறோம், ஏன் அழிந்து போகிறோம், குத்திக் கொலை செய்கிறோம், கொலை செய்யப்படுகிறோம். காரணம் ஒழுங்கான ஒழுங்கு தவறுகின்றது. தர்மம் பிழைக்கின்றது. அதற்குக் காரணம் உண்டு. அது கல்வி. இன்மை, அறியாமை. நல்ல கல்வி உயர் அறிவைத் தரும், ஒழுக்கத்தைத் தரும், செயல்களில் தர்

(10 ஆம் பக்கம் பார்க்க)

சின்னஞ்சிறு விளம்பரம்

தவறிவிட்டது

கோயில் குடியிருப்பு, சாவகச்சேரி என்னும் முகவரியைச் சேர்ந்த நடராசா மகேஸ்வரன் என்பவருடைய விசேட அ.அட்டை கடந்த 02.04.2001 கரணவாய்க்கும் மந்திகைக்கும் இடையில் தவறிவிட்டது. கண்டெடுத்தவர்கள் தயவுசெய்து நெல்லியடி நிருஜா வீடியோ சென்ரரில் ஒப்படைத்து உதவவும். (86326)

67/43, தர்மலிங்கம் அவெனியூ, கொட்டடியைச் சேர்ந்த கி.சிவலோக நாயகி என்பவருடைய விசேட அ.அட்டை(இல.0901020585), தேசிய அ.அட்டை(இல.755021245V) என்பன யாழ்ப்பாணம் பெரியகடைப் பகுதியில் தவறிவிட்டன. கண்டெடுத்தவர்கள், நவம் தையலகம், 23,K.K.S. வீதி, யாழ்ப்பாணம் என்னும் முகவரியில் ஒப்படைத்துதவவும். (86393)

2 ஆம் வட்டாரம், மண்டைதீவைச் சேர்ந்த தர்மநாயகம் புவனேஸ்வரி என்பவருடைய தே.அ.அட்டை (இல. 475103165V), விசேட அ.அட்டை என்பன 29.03.2001 அன்று மானிப்பாய்ச் சந்திக்கும் மருதடிப்பிள்ளையார் கோயிலுக்குமிடையில் தவறிவிட்டன. கண்டெடுத்தவர்கள் த.கனகலிங்கம் பொற்பதிப் பிள்ளையார் பின்றோட், கொக்குவில் கிழக்கு என்னும் முகவரியில் ஒப்படைத்துதவவும். (86375)

காணி விற்பனைக்கு

யாழ்ப்பாணம், ஸ்ரான்லி வீதியையும்(யாழ்.பஸ் நிலையத்துக்கு முன்பாகவுள்ள) மின்சாரநிலைய வீதியையும் இணைக்கும் வீதியில் யாழ்ப்பாணம் பிரதம தபாற்கந்தோர் முன்பாக கடைகள் கட்டுவதற்கு வசதியான காணி விற்பனைக்குண்டு. மேலதிக விவரங்களுக்கு - குமார், யாழ்ப்பாணம். என்பவருடன் தொடர்பு கொள்ளவும். **T.P - 2917** (86396)

வீட்டுப் பணிப்பெண் தேவை

ஆடுபாவத்தை, வதிரி, கரவெட்டியைச் சேர்ந்த வைத்திய குடும்பத்துக்கு வீட்டுப் பணிப்பெண் தேவை. சம்பளம் நேரில் பேசித் தீர்மானிக்கப்படும். முழு விவரத்துடன் நேரடியாகவோ அல்லது கடிதமூலமாகவோ தொடர்பு கொள்ளவும். தொடர்புகளுக்கு: Dr. ராஜன், மே/பா, சுந்தரலிங்கம், வதிரி, கரவெட்டி. (86306)

பொய்யாமொழி ஜோதிடம்

என்னிடம் குறிப்புகள் தந்தவர்கள் சனி வீரமாகாளி அம்மன் கோயிலடி, நல்லூரிலும் ஞாயிறு மல்லாகம் பழம் பிள்ளையார் கோயிலடியிலும் சந்திக்கவும். எத்தகைய தீராத பிரச்சினைகளும் தீர ஆலோசனை வழங்கப்படும். பலன் தவறினால் பணம் திரும்பப் பெறலாம். (86337)

மணமகள் தேவை

இந்து கௌரவ குடும்பத்தைச் சேர்ந்த, 34 வயதுடைய, உதய லக்கினம், கும்பராசி, பூர நட்சத்திரம் 3 ஆம் பாதம், கிரக பாவம் செவ்வாய்-06, லண்டனில் பிரஜாவுரிமை பெற்று தனியார் துறையில் பொறியியலாளராகக் கடமை புரியும் மணமகனுக்குப் படித்த, அழகிய மணமகளைப் பெற்றோர் எதிர்பார்க்கின்றனர். தொடர்பு: விள.இல.1255 மே/பா, உதயன். (86378)

யாழ்.இந்து குடும்பத்தைச் சேர்ந்த, (33) விவாகரத்துப் பெற்ற, செவ்வாய்க குற்றமற்ற, ஆயிலிய நட்சத்திர, தனியார் வைத்தியராக, சொந்த வைத்திய நிலையம் வைத்து நடத்துபவருக்கு நல்ல குடும்பத்தைச் சேர்ந்த படித்த, அழகான, பண்பான பெண்ணை பெற்றோர் எதிர்பார்க்கின்றனர். தொடர்புக்கு: விள.இல.1254, மே/பா உதயன், கஸ்தூரியார் வீதி, யாழ்ப்பாணம். (86305)

ஸ்ரீராகவேந்த்ர ஜோதிடம்

சகல இனத்தவர்களுக்கும் கிரக பாவமும், செவ்வாய் தோஷமும் சரியான முறையில் தீர்மானம் செய்து பொருத்தம் நிர்ணயிக்கப்படுகின்றது. மற்றும் சகல உள்ளீட்டு வியாதிகளுக்கும், கிரக பீடைகளுக்கும், இல்லம், வியாபார ஸ்தல விருத்திக்கும் சரியான பெயரையும் செல்வ விருத்தி யந்திரங்கள், சாந்திகள் செய்து தரப்படும். கனடா, சுவிஸ், பிரான்ஸ், லண்டன் ஆண்கள் யாதகம் உள்ளன. தொடர்பு:. ஸ்ரீ ராகவேந்த்ர ஆலயம், நல்லூர். (86185)

விற்பனைக்கு

பவுண் அடிக்கும் டைமெசின், பவுண் 1, 1/2, 1/4 மற்றும் பிள்ளையார், முருகன், இலக்குமி (மொத்தம் 13 கசற்) தொடர்பு: **V.V.M.S,** K.K.S. வீதி, யாழ்ப்பாணம். (யாழ். பைரவி கடைச்சல் தொழிலகம் முன்பாக) (86294)

GOLD STAR DOUBLE DOOR குளிர் சாதனப் பெட்டியும், ROBIN EY20 நீர் இறைக்கும் இயந்திரமும் (JAPAN மிக நல்ல நிலையிலுள்ளது) விற்பனைக்குண்டு. தொடர்பு:- 639, நாவலர் றோட், யாழ்ப்பாணம். (86340)

கொழும்பிலிருந்து விமானம் மூலம் கொண்டுவரப்பட்ட வளர்ப்பு 'கோல்ட் பிஸ்' மீன்கள் விற்பனைக்கு உண்டு. தொடர்பு:- ஐ.அருளானந்தம் (குட்டி) 40/17 (16/16), சீனியர் லேன், யாழ்ப்பாணம். (86342)

நல்ல நிலையில் உள்ள **National 17" B/W (A/C - DC) T.V.** விற்பனைக்குண்டு. 41, றக்கா லேன், சுண்டிக்குளி, யாழ்ப்பாணம். (ஞாயிறு மட்டும் பார்வையிடலாம்) (86360)

கோழிக்குஞ்சு/அடைமுட்டை 7 நாள் தொடக்கம் 2 மாதம் வரையிலான கலப்பின கோழிக்குஞ்சுகளும், நல்லின அடைமுட்டைகளும் விற்பனைக்குண்டு. **S.** ஜெகன் 118, பலாலி வீதி, திருநெல்வேலி. (86367)

EN 8761 A30 கார் விற்பனைக்குண்டு. அதற்குப் பதிலாக மோட்டார் சைக்கிளுக்கு மாற்றியும் கொடுக்கப்படும். **YAMAHAMATE, LANCER (SUPERCUB)** விரும்பத்தக்கது. விவரங்கள் நேரில். சி.துரை, மானிப்பாய்வீதி, ஆனைக்கோட்டை. (86406)

தேவை

G.C.E(O/L) இல் விவசாயத்தில் திறமைச்சித்தியுடன் ஓரளவு ஆங்கில அறிவும் உள்ளவர்கள் திருமலையில் இயங்கும் விற்பனை நிலையத்திற்கு விற்பனையாளர் பதவிக்கு விண்ணப்பிக்கலாம். உணவும் தங்குமிடவசதியும் வழங்கப்படும். சம்பளம் பேசித் தீர்மானிக்கலாம். விண்ணப்பங்களை விள.இல.1256, C/O உதயன் எனும் முகவரிக்கு அனுப்பவும். 077377503 இற்கும் தொடர்பு கொள்ளவும். (C/16144)

கோழிக்குஞ்சுகள் விற்பனைக்கு

சிவப்பு நிற சமிரா நியூற்றினர் பேட்டுக்குஞ்சுகள் உடன் பெற்றுக் கொள்ளலாம். பிறிமா இனப் பேட்டுக் குஞ்சுகள்,புறொயிலர் குஞ்சுகளுக்கான பதிவுகள் ஏற்றுக்கொள்ளப்படும். தொடர்பு:- குணபாகன், 343, காங்கேசன்துறை வீதி. **T.P - 3353** (86405)

இறைச்சிக்கோழி விற்பனைக்கு

இறைச்சிக்கோழி கல்பேட்ஸ் விற்பனைக்குண்டு. தினமும் சுத்தம் செய்து வேண்டிய நிறைகளில் பெற்றுக்கொள்ளலாம். தொடர்பு:- இல.15, 6ஆம் குறுக்குத்தெரு, யாழ்ப்பாணம். (86364)

தினமும் இறைச்சிக் கோழிகள் (புறொயிலர்,கல்பேட்ஸ்,சேவல்) சுத்தம் செய்து(பாதிக்கோழி உட்பட) பெற்றுக்கொள்ளலாம். தொடர்பு:- தனபாலசிங்கம், 19,முருகேசர் ஒழுங்கை, முத்திரைச்சந்தி, நல்லூர்.(நல்லூர் வீடியோ சென்ரர் வளவு) (86399)

இறைச்சிக்கோழிகள் விற்பனைக்குண்டு. தினமும் சுத்தம் செய்து கொடுக்கப்படும் தொடர்பு- 40, கோயில வீதி, யாழ்ப்பாணம். (86403)

SPOKEN ENGLISH

சுலபமான முறையில் ஆங்கிலம் பயில தபால் மூலமும் பயிற்சி கொடுக்கப்படுகிறது. அடிப்படை இலக்கணம், கடிதம் எழுதுதல். ஆசிரியர் ந.விக்னேஸ்வரன் ஆச்சாரி, நாகலிங்க சுவாமிகள் வீதி, சங்கானை. (86368)

விற்பனைக்கு

சுத்திகரிக்கப்பட்ட **BAIRAHA FARM** புறொயிலர் கோழி இறைச்சி, **CHICKEN SAUSAGES, MEAT BALLS, ANCHOR BUTTER, ASTRA** மாஜரின், **CHOLESTEROL FREE** மாஜரின்களான **MEADOW LEA, FLORA** என்பனவும் எம்மிடம் பெற்றுக் கொள்ளலாம். 145, நவீன சந்தை, யாழ்ப்பாணம். **TP:2868.** (86352)

கொக்குவிலில் மருத்துவ முகாம்

கொக்குவில் லயன்ஸ் கழகத்தின் பொதுமருத்துவ பரிசோதனையும் இலவச மருந்து விநியோகமும் இன்று காலை 9 மணிக்கு நந்தாவில் மனோன்மணி சனசமூக நிலையத்தில் நடைபெறவுள்ளது.

அத்துடன் கண் பரிசோதனையும் மேற்கொள்ளப்பட்டு வறுமைக் கோட்டின் கீழ் உள்ளவர்களுக்கு இலவச மூக்குக் கண்ணாடிகளும் வழங்கப்படவுள்ளன. (க-10)

ஆளுமை...

(9ஆம் பக்கத் தொடர்ச்சி)

மம் நிலைக்கும், செயல்கள் சரியானவையாக இருக்கும், மனம் அமைதி பெறும். எனவே மனதில் குழப்பம் இருக்காது. தெளிவாகச் சிந்திக்க முடியும். படித்தது எல்லாம் ஞாபகத்துக்கு வரும். ஆகவே நல்ல கல்வி என்பது ஒழுக்கம் நிறைந்தது. அறனை வலியுறுத்தும், எமது மனிதத் தன்மையை மேம்படுத்தும், ஆளுமைத் திறனை விரிவாக்கும். இவற்றை எமக்கு தருவது தான் கல்வி. தராதது எல்லாம் குப்பை. நல்ல கல்வி முகத்தில் அழகான கண்களாக ஒளிரும். குப்பை என்றால் கண்களே முகத்தில் அசிங்கமான புண்ணாக மாறும். ஆகவே எனது அருமை மாணவச் செல்வங்களே! 'ஸ்கந்தா' உங்களுக்கு நல்ல கல்வியை, ஒழுக்கத்தை, அறிவினை முன்னிலைப்படுத்திக் கொடுத்து, உங்களின் மனிதத் தன்மையை மேலோங்கச் செய்து, அவற்றின் மூலம் ஆளுமைப் பண்பை வளர்க்க அந்த மராட்டிய வீரத் தலைவன் சிவாஜியின் பெயர் தாங்கி நிற்கும் இந்த சிவாஜியின் தலைமைத்துவத்தில் இயங்கும் ஆசிரியர் குழாம் அனைத்து உதவிகளையும் செய்ய இறைவனை வேண்டுகிறேன்.

முருகன் என்றால் தமிழ்த் தெய்வம். இங்கு திருமுருகன் தமிழையும் சைவத்தையும் புகட்டுகின்றார். அதுவும் ஆறு.திருமுருகன். ஆகவே உங்கள் மொழியாற்றலும், ஆன்மீக அறிவும் மிக உயர்ந்த நிலைகளை அடைய வாய்ப்புகள் அதிகம். ஆறு. திருமுருகன் அவர்கள் இன்றைய நிகழ்வில் பேசுவதற்கு பேச்சை ஆயத்தப்படுத்த தேவையான அளவு முன்னறிவித்தல் தராமல், ஆனால் வரமுடியாது என்று கூறவிடாமல், தனது பண்பு நிறைந்த அன்பால் என்னைக் கொண்டு வந்துவிட்டார். அந்தக் கல்வி சேர்ந்த மனித அன்பு, ஆளுமைப் பண்பு உங்கள் அனைவரையும் அரவணைத்து வளர்க்கட்டும். *

ரசன்
கல்வி நிலையம்
பொறியியல்
A/L 2003
பொறியியல்
R.குகன் (B.Sc)
ஆரம்பம்:- 09-04-2001 (MON)
3.30 p.m. (ப.நே)
(86410)

LAUNCHING SHORTLY வெளிவருகின்றது
கணிப்பொறி COMPUTER 2000
கலையார்வன்
தமிழில் ஒரு செயன்முறை விளக்கத் தொகுப்பு
வெளியீடு:-
NEO CULTURAL COUNCIL
28/1, சென். ஜேம்ஸ் மேற்கு வீதி,
யாழ்ப்பாணம்.
போன் - 3224. (C/16095)

RENNY OPTICIANS
றெனி மூக்குக் கண்ணாடி அகம்
உங்கள் கண்களைச்
சரியாகப் பரிசோதித்துக்
கண்ணாடிகளை உடன் பெற்றுக்கொள்ள
நீங்கள் நாடவேண்டிய ஒரேஇடம்:
றெனி மூக்குக் கண்ணாடி அகம்
இல.540, ஆஸ்பத்திரி வீதி, யாழ்ப்பாணம்.
288, நாவலர் வீதி, யாழ்ப்பாணம்.
கனொன் போட்டோ கொப்பி சேவிஸ் கட்டடம்,
பிரதான வீதி, பருத்தித்துறை.
(C/16164)

SALE! SALE! SALE!
மாபெரும் மலிவு விற்பனை
எதிர்வரும் புத்தாண்டை முன்னிட்டு
ராசி சில்க்ஸ் ஸ்தாபனத்தாரின்
அதிரடி மலிவு விற்பனை
நங்கையர்களுக்கான
* புத்தம்புதிய சாறி வகைகள். * வெல்வெற் பஞ்சாபி, சோழி செற்.
* ஸ்கேட். * பிளவ்ஸ்.
* ஸ்கேட் அன் பிளவ்ஸ். * பேபி (F) புறொக்ஸ்.
* பேபி சூட். மற்றும் ஆடவர்களுக்கேற்ற
* ரவுஸர் துணி வகைகள், புதிய (F) பாசன்களிலான சேட், 'T' சேட் வகைகளும்
* பற்பல வர்ண, வண்ண ஆடைத் தினுசுகளும்.
* மங்கள வைபவங்களுக்கேற்ற சுப முகூர்த்தப் பட்டுப்புடைவைகள்,
நித்தம் நித்தம் வரும் * கொட்டன் சாறிகள்
மற்றும் அனைத்துப் புடைவை ரகங்களையும் மலிவு விலையில் பெற்றுக்கொள்ள தாடுங்கள்.
ராசி சில்க்ஸ்
70, 71A, நவீன சந்தை (உட்புறம்), யாழ்ப்பாணம்.
(C/16145)

உ
ஓம் விராட் விஸ்வப்பிரம்மனே நம:

திருமண அழைப்பு

அன்புடையீர்!

நிகழும் மங்களகரமான விக்கிரம வருடம் பங்குனி மாதம் 27 ஆம் நாள் நாளை (09.04.2001) திங்கட்கிழமை நண்பகல் 12.33 மணி முதல் 1.37 மணி வரையுள்ள சுவாதி நட்சத்திரமும், சித்தாமிர்த யோகமும் கூடிய சுபமுகூர்த்த வேளையில்

காலஞ்சென்ற மகேஸ்வரன் விமலாதேவி தம்பதிகளின் புத்திரன் திருநிறைசெல்வன் மகேந்திரன் அவர்களுக்கும்

திரு.திருமதி மயில்வாகனம் தம்பதிகளின் கனிஷ்ட புத்திரி திருநிறைசெல்வி சுந்தரவதனி (சுதா) அவர்களுக்கும்

மணமகள் இல்லத்தில் இறைவன் திருவருள் துணைகொண்டு திருமணம் செய்யப் பெரியோர்களால் நிச்சயித்திருப்பதால் அத்தருணம் தாங்களும், தங்கள் குடும்ப சகிதம் சுற்றம் சூழ வருகை தந்து மணமக்களை ஆசீர்வதித்து விழாவைச் சிறப்பிக்குமாறு அன்புடன் அழைக்கின்றோம்.

10.04.2001 செவ்வாய்க்கிழமை பிற்பகல் 4.00 மணிக்கு மணமகன் இல்லத்தில் விருந்துபசாரம் நடைபெறும்.

தங்கள் நல்வரவை நாடும்:

திரு.திருமதி லட்சுமிகாந்தன் (கிளி) சகீலா
திரு.திருமதி இராசரட்ணம் சுசீலா
(மைத்துனர்கள், சகோதரிகள்)
22/2, மதவடி லேன், நாச்சிமார்கோயிலடி, யாழ்ப்பாணம்.

திரு.திருமதி மயில்வாகனம் குடும்பத்தினர்.
40/8, நாயன்மார் வீதி, நல்லூர், யாழ்ப்பாணம்.

(இரு வீட்டார் அழைப்பு)

(86349)

கருணைக் கொலை குறித்து நெதர்லாந்தில் பிரேரணை

ஹேக், ஏப் 8

சர்சைக்குரிய கருணைக் கொலையை சட்டபூர்வமாக்கும் பிரேரணையை நெதர்லாந்து நாடாளுமன்ற கீழ்ச் சபை அங்கிகரித்துள்ளது.

குணப்படுத்த முடியாத நோய்களால் துன்பமடைபவர்களின் வேதனையைத் தீர்ப்பதற்காக அவர்களைக் கொன்று விடும் கருணைக் கொலையை சட்ட பூர்வமாக்குவதற்கான பிரேரணை நெதர்லாந்தில் கொண்டு வரப்பட்டுள்ளது.

கீழ்சபையில் சமர்ப்பிக்கப்பட்ட பிரேரணை 104 : 40 என்ற அடிப்படையில் பெரும்பான்மை வாக்குகளால் அங்கிகரிக்கப்பட்டது.

பிரேரணை மேல்சபையிலும் அங்கிகரிக்கப்படுமானால், கருணைக் கொலை நெதர்லாந்தில் சட்ட பூர்வமாக்கப்படும். (ஒ-6)

எய்ட்ஸால் அதிகம் பாதிக்கப்படும் பெண்கள்!

ஆசிய, ஆபிரிக்க நாடுகளைச் சேர்ந்த பெண்களே 'எய்ட்ஸ்' நோய்க்கு அதிகம் ஆளாவதாக ஐ. நா. அபிவிருத்தி நிறுவன பேச்சாளர் ஸ்டீபன் தெரிவித்துள்ளார்.

இந்த நாடுகளில் 'எய்ட்ஸ்' நோயால் கணவன் பாதிக்கப் பட்டிருப்பது தெரிந்தாலும், மனைவியால் அவரை மீறி நடப்பது முடியாதுள்ளதாகவும் —

இதனால் பெண்கள் இலகுவாக 'எய்ட்ஸ்' நோய்த் தொற்றுக்கு ஆளாவதாகவும் ஸ்டீபன் கூறினார்.

தமிழக அரசியலில்...

தேர்தல் ஆணைய அறிவிப்பால் சிறிய கட்சிகள் அதிர்ச்சி!

சென்னை, ஏப். 8

இந்தியத் தேர்தல் ஆணையத்தின் அறிவிப்பு ஒன்றினால், தமிழகத்தில் சிறிய கட்சிகள் சில அதிர்ச்சி அடைந்துள்ளன.

ஒரு கட்சியின் அங்கிகரிக்கப்பட்ட தேர்தல் சின்னத்தில், அந்தக் கட்சியைச் சேர்ந்த உறுப்பினர்கள் மட்டுமே போட்டியிடலாம் என்று மத்திய தேர்தல் ஆணையம் அறிவித்துள்ளது.

தமிழகத்தில் தி. மு. க. கூட்டணியில் அங்கம் வகிக்கும் ஆர். எம். வீரப்பன் தலைமையிலான எம். ஜி. ஆர். கழகம், த. மா. கவிலிருந்து பிரிந்து வந்த ஜே எம். ஆருணின் தமிழக ஜக்கிய ஜமாத், தாழ்த்தப்பட்ட மக்களிடம் செல்வாக்குப் பெற்ற திருமாவளவனின் விடுதலைச் சிறுத்தைகள் அமைப்பு ஆகியவை தி. மு. க. வின் 'உதயசூரியன்' சின்னத்திலேயே போட்டியிட முடிவு செய்திருந்தன.

தேர்தல் ஆணையத்தின் அறிவிப்பால் இந்தக் கட்சிகளுக்கு அதிர்ச்சி ஏற்பட்டுள்ளது. இந்தச் சிறிய கட்சிகள் பெரும்பாலும் பாமர வாக்காளர்களையே கொண்டுள்ள தமிழகத்தில், தத்தமது சின்னங்களை அறிமுகப்படுத்தி போட்டியிடுவது சிரமமானகாரியங்கள் என்று கருதின. ஆகவே ஏற்னவே பிரபலமான தி. மு. க சின்னத்தில் போட்டியி_ அந்தக் கட்சிகள் தீர்மானித்திருந்தன. (ஒ-6)

பேச்சில் கலந்து கொண்டு திரும்பிய பலஸ்தீன அதிகாரிகள் மீது இஸ்ரேலியப் படை தாக்கு!

சமாதான முயற்சியில் பின்னடைவு

ஏதன்ஸ், ஏப். 8

இஸ்ரேலிய அதிகாரிகளுடன் பேச்சு நடத்தி விட்டுத் திரும்பிக் கொண்டிருந்த பலஸ்தீன அதிகாரிகளின் வாகனங்களின் மீது இஸ்ரேலிய இராணுவத்தினர். தாக்குதல் நடத்தினர் இந்தத் தாக்குதலில் பலஸ்தீனப் பாதுகாப்புப் பிரிவைச் சேர்ந்த இருவர் காயமடைந்துள்ளனர்.

மேற்குக் கரையில் இஸ்ரேலியப் படையினருக்கும், பலஸ்தீனர்களுக்கும் இடையே நிகழும் மோதல்களை முடிவுக்குக் கொண்டு வருவதற்கான பேச்சு கடந்த வியாழக்கிழமை இஸ்ரேலியப் பகுதியில் நடைபெற்றது.

இந்தப் பேச்சில் கலந்து கொண்ட பலஸ்தீனப் பாதுகாப்புப் பிரிவின் தலைவர் தஹ்லான் குழுவினர் பேச்சு முடிந்த பின்னர் காரகளில் திரும்பி வந்ததாகவும் —

அப்போது இஸ்ரேலியப் படையினர் அந்தக்காரர்களின் மீது துப்பாக்கிப் பிரயோகம் நடத்தியதாகவும் — கூறப்படுகிறது.

இத்தாக்குதலில் தஹ்லாவின் மெய்ப்பாதுகாவலர்கள் இருவர் காயமடைந்தனர். இஸ்ரேலியப் படையினர் வேண்டுமென்றே தம்மீது தாக்குதல் நடத்தியதாகவும் தஹ்லான் குற்றஞ்சாட்டியுள்ளார்.

மேற்படி தாக்குதல் சம்பவத்தை அடுத்து பேச்சு வார்த்தை முறிவடைந்துள்ளதாகக் கூறப்படுகிறது.

அமெரிக்காவின் ஏற்பாட்டில் ஆரம்பிக்கப்பட்ட இந்தப் பேச்சுவார்த்தை தடைப்பட்டதால், மேற்குக் கரை மோதல்களை முடிவுக்குக் கொண்டுவரும் முயற்சிகளுக்கு பலத்த பின்னடைவு ஏற்பட்டுள்ளதாகக் கூறப்படுகிறது. (ஒ)

அணு ஆயுதங்களை அழிக்க வல்லரசுகள் முன்வந்தால் இந்தியா ஒத்துழைக்கத் தயார்!

பிரதமர் வாஜ்பாய் அறிவிப்பு

புதுடில்லி, ஏப். 8

அணு ஆயுதங்களைத் தயாரிப்பதை நிறுத்திக் கொண்டு, தங்களிடம் ஏற்கனவே உள்ள அணு ஆயுதங்களை அழிப்பதற்கு வல்லரசுகள் முன் வந்தால், இந்தியாவும், அணு ஆயுதப் பரவல் தடுப்புத் திட்டத்தில் சேரத் தயாராக உள்ளது.

இவ்வாறு இந்தியப் பிரதமர் வாஜ்பாய் தெரிவித்துள்ளார்.

புதுடில்லியில் கடந்த வெள்ளிக்கிழமை இடம்பெற்ற ஜைன மதஸ்தாபகரான பகவான் மகாவீரரின் 2600 வது பிறந்ததின விழாவில் கலந்துகொண்டு உரை யாற்றிய போதே அவர் இதனைக் கூறினார்.

இந்தியா தற்பாதுகாப்பிற்காக சில நடவடிக்கைகளைக் மேற் கொண்டுள்ளதாகவும் —

ஆயுத ஒப்பந்தப்போட்டியில் அது சேரவிரும்பவில்லை என்றும் — வாஜ்பாய் மேலும் தெரிவித்தார்.

அணு ஆயுத யுகத்தில் பகவான் மகாவீரர் போதித்த அஹிம்சைக் கொள்கையைத் தவிர வேறு எதுவும் உலகைக் காப்பாற்றாது என்று பிரதமர் குறிப்பிட்டார். (ஒ-6)

சீன அரசைக் கடுமையாக விமர்சிக்கும் தைவான் எதிர்க்கட்சித் தலைவர் தலாய்லாமாவுடன் சந்திப்பு

தைபே, ஏப். 8

தைவானுக்கு 9 நாள்கள் விஜயத்தை மேற்கொண்டு சென்றுள்ள திபெத்திய ஆன்மீகத் தலைவர் தலாய்லாமா தைவானிய முன்னாள் குடியரசுத் தலைவர் லீ பெங் சுயியைச் சந்தித்துப் பேசினார்.

ஏறக்குறைய ஒரு மணி நேரம் நடந்த இந்தப் பேச்சின் விவரங்கள் குறித்து எதுவும் அறிவிக்கப்படவில்லை.

தைவானை சீனாவின் ஒரு பகுதி என்று, சீன அரசு அறிவித்துள்ளதை கடுமையாக எதிர்த்து வருபவர் லீ பெங் சுயி. அதே போல் சீனாவின் கட்டுப்பாட்டில் இருந்து திபெத்தை விடுவிப்பதற்கு ஆதரவாகப் பிரசாரங்களில் ஈடுபட்டு வருபவர் தலாய்லாமா.

இவர்கள் இருவரும் சந்தித்துப் பேசியுள்ளது சீன அரசை எரிச்சலடைய வைத்துள்ளதாகக் கருதப்படுகிறது. நாளை திங்கட்கிழமை தனது தைவான் விஜயத்தை தலாய்லாமா முடித்துக் கொள்கிறார். (ஒ-6)

பாகிஸ்தான் முன்னாள் பிரதமர் பெனாசிர் மீதான தண்டனை உச்ச நீதிமன்றத்தால் ரத்து

இஸ்லாமாபாத், ஏப். 8

பாகிஸ்தானின் முன்னாள் பிரதமர் பெனாசிர் பூட்டோவுக்கு, ஊழல் குற்றச்சாட்டுக்காக விதிக்கப்பட்டிருந்த 5 ஆண்டுகள் சிறைத்தண்டனையைப் பாகிஸ்தானிய உச்சநீதிமன்றம் ரத்துச் செய்துள்ளது. பெனாசிர் மீதான ஊழல் வழக்கை மறுபடி புதிதாக விசாரிக்கும்படியும் நீதிமன்றம் ஆணையிட்டுள்ளது.

1999 ஆம் ஆண்டு ஏப்ரல் மாதம் தொடரப்பட்டவழல் வழக்கில் பெனாசிருக்கு 5 ஆண்டுகள் சிறைத்தண்டனையும், 86 லட்சம் டொலர்கள் அபராதமும் விதிக்கப்பட்டிருந்தன.

இந்தத் தண்டனையை எதிர்த்து தாக்கல் செய்யப்பட்ட மனு மீதான விசாரணையை அடுத்தே, உச்சநீதிமன்றம் மேற்கண்ட தீர்ப்பை வழங்கியுள்ளது.

முன்னதாக சிறைத் தண்டனை விதிக்கப்பட்டதும் பெனாசிர் பிரிட்டனுக்குச் சென்று, அங்கேயே தங்கியுள்ளார்.

தற்போது உச்ச நீதிமன்றம் தண்டனையை ரத்துச் செய்திருப்பதால், கைதுசெய்யப்படும் அச்சமின்றி பெனாசிர் பாகிஸ்தானுக்கு திரும்பக் கூடிய நிலை ஏற்பட்டுள்ளது.

புருண்டி அரசுடன் பேச்சு நடத்த கிளர்ச்சியாளர்கள் சம்மதம்

ஆனால் யுத்த நிறுத்தத்திற்கு மறுப்பு

புஜும்புரா, ஏப். 8

ஆபிரிக்க நாடான புருண்டியில் அரசுடன் பேச்சு வார்த்தை நடத்த கிளர்ச்சியாளர்கள் முன்வந்துள்ளனர்.

ஜனாதிபதி பியர் பியோயாவின் அரசாங்கத்துடன் பேச்சு நடத்தத் தயாராக இருப்பதாகவும்,

ஆனால், அனைத்து அரசியல் கைதிகளையும் விடுதலை செய்து, அரச படைகள் நடத்தும் சித்திரவதை முகாம்களைக் கலைத்தால் அன்றி, அரசுடன் யுத்த நிறுத்தம் செய்யப்போவதில்லை என்றும் —

கிளர்ச்சியாளர்கள் கூறியுள்ளனர்.

1993 முதல் புருண்டியில் இடம்பெற்றுவரும் உள்நாட்டு யுத்தத்தில் இதுவரை சுமார் 2 இலட்சம் பேர் உயிரிழந்துள்ளதாகக் கூறப்படுகிறது.

புருண்டியில் ஜனநாயக முறைப்படி தெரிவான முதல் ஜனாதிபதியான 'புடு' இனத்தவர் ஒருவரை சிறுபான்மையினர்களான 'டுட்சி' இனப் படைவீரர்கள் சிலர் சுட்டுக் கொன்றதையடுத்து, அங்கு இன அடிப்படையிலான உள்நாட்டு யுத்தம் ஆரம்பமானது. (ஒ-9)

தேவிலால் காலமானார்

இந்தியாவின் முன்னாள் துணைப் பிரதமர் தேவிலால் நேற்று முன்தினம் புதுடில்லியில் காலமானார்.

வி. பி. சிங் மற்றும் சந்திரசேகர் ஆகியோரது அமைச்சரவைகளில் தேவிலால் துணைப்பிரதமராகப் பதவி வகித்திருந்தார். (ஒ)

தஞ்சம் கோரியுள்ள அகதிகள் ஆஸ்திரேலியாவில் வன்முறை!

கட்டடங்களுக்குத் தீ வைத்தனர்

கன்பரா, ஏப். 8

ஆஸ்திரேலியாவின் அகதி முகாம் ஒன்றில் தங்கவைக்கப்பட்டிருந்த சுமார் 200 வெளிநாட்டுஅகதிகள், கடந்த புதன்கிழமை வன்முறைத் தாக்குதல்களில் ஈடுபட்டனர்.

முகாமைச் சுற்றி பிரகாசமான வேலிகளை உடைத்து எறிந்த அகதிகள், கட்டடங்களுக்கும் தீ வைத்தனர்.

இந்த முகாமில் அரசியல் தஞ்சம் கோரி வந்துள்ள சுமார் 800 பேர் தங்கவைக்கப்பட்டிருந்தனர்.

இந்த அகதிகளில் பலர் மத்திய கிழக்கு நாடுகளைச் சேர்ந்தவர்கள். இவர்கள் அரசியல் தஞ்சம் கோரி ஆஸ்திரேலியாவுக்குள் நுழைந்து 5 வருடங்களுக்கு மேலாகிறது. இதனால் சொந்தநாடுகளிலும் அவர்களது குடியுரிமை ரத்துச் செய்யப்பட்டிருக்கும். ஆகவே இவர்கள் தற்போது எந்த நாட்டிலும் குடியுரிமை அற்றவர்களாகிவிட்டுள்ளதாகக் கூறப்படுகிறது.

இந்த நிலையிலேயே அகதிகள் வன்முறையில் இறங்கியுள்ளனர்.

இதே சமயம், முகாம்களில் தங்கவைக்கப்பட்டுள்ள அகதிகளுக்கு ஆதரவாக சிட்னி நகர வீதிகளில் மேலும் ஆர்ப்பாட்டங்களை நடத்தப்போவதாக அகதிகளை ஆதரிக்கும் குழுவினர் அறிவித்துள்ளனர்.

ஆஸ்திரேலியாவில் கடந்த ஒரு வாரகாலத்துக்குள் அகதி முகாம்களில் நடைபெற்ற இரண்டாவது வன்முறைச் சம்பவம் இதுவாகும். (ஒ)

ஆசிரியர்கள் தேவை

யா/கலாநிதி ஆ. தியாகராசா
ம. ம. வித்தியாலயம் காரைநகர்

பாடங்கள் 1. உயிரியல் A/L
2. அளவையியல் A/L

தகுதியுடையோர் 2001- 04- 11 புதன் காலை 10.00 மணிக்கு உரிய ஆவணங்களுடன் கல்லூரியில் சந்திக்கவும். ஏனையவை நேரில்.

(86428) அதிபர்.

உ

நாரந்தனை

தான்தோன்றி ஸ்ரீ மனோன்மணி அம்மன் தோன்றிய

51ஆம் ஆண்டு நிறைவு விழா

நாளை (09 - 04 - 2001) திங்கட்கிழமை காலை 8.00 மணிக்கு 1008 சங்காபிஷேகத்துடன் ஆரம்பமாகித் தொடர்ந்து பூசை உற்சவம், திருவுலா என்பன நடைபெற்று அன்னதான வைபவமும் நடைபெறும்.

– தேவஸ்தானம்.

(86419)

மரண அறிவித்தல்கள்

முருகுப்பிள்ளை நாகலிங்கம்

(முன்னாள் ஆசிரியர், உடுப்பிட்டி அமெரிக்கன் மிஷன் கல்லூரி, இளைப்பாறிய அதிபர், உடுப்பிட்டி சைவப் பிரகாச வித்தியாசாலை)

உடுப்பிட்டியைப் பிறப்பிடமாகவும், வசிப்பிடமாகவும் கொண்ட முருகுப்பிள்ளை நாகலிங்கம் கடந்த 03-04-2001 செவ்வாய்க்கிழமை திருகோணமலையில் காலமானார்.

அன்னார் காலஞ்சென்றவர்களான முருகுப்பிள்ளை - சீதேவி ஆகியோரின் அன்பு மகனும் காலஞ்சென்றவர்களான வேலுப்பிள்ளை ஆச்சிப்பிள்ளை ஆகியோரின் அன்பு மருமகனும் தங்கச்சிப்பிள்ளையின் அன்புக் கணவரும் அமிர்தலிங்கம் (கனடா), சகிகலா, சந்திரவதனா (கனடா), சுஜாதா (திருகோணமலை), சுகிர்தலிங்கம் (கனடா) ஆகியோரின் பாசமிகு தந்தையும் சுகன்யா (கனடா) ஆனந்தசிவம், பரராஜசிங்கம் (கனடா), வரதகுமார் (திருகோணமலை) சர்வோஜினி (கனடா) ஆகியோரின் மாமனாரும் காலஞ்சென்றவர்களான செல்லம்மா (இளைப்பாறிய ஆசிரியை), இராசம்மா, கந்தசாமி மற்றும் சின்னத்தம்பி (கனடா), காலஞ்சென்ற தம்பித்துரை (Y.M.C.A) ஆகியோரின் சகோதரனும் லக்ஷி (கனடா), அஜந்தன், (கனடா), கவாஸ்கர், ஒமேஸ்காந்த், கிசோக் (கனடா), மிதுலன் (கனடா), மேனுகன் (கனடா), மிதுரி (கனடா), விதுஷன் (திருகோணமலை), மது (கனடா) ஆகியோரின் அன்புப் பேரனுமாவார்.

இறுதிக்கிரியைகள் 156/35, டொக்யாட் வீதி, திருகோணமலையில் உள்ள அன்னாரின் இல்லத்தில் இன்று (08-04-2001) ஞாயிற்றுக்கிழமை முற்பகல் 11.00 மணியளவில் நடைபெற்று பூதவுடல் திருகோணமலை இந்து மயானத்துக்குத் தகனக்கிரியைக்காக எடுத்துச்செல்லப்படும்.

இந்த அறிவித்தலை உற்றார், உறவினர், நண்பர்கள் அனைவரும் ஏற்றுக்கொள்ளவும்.

தகவல்!
க. ஆனந்தசிவம்,
(மருமகன்)

'கலா பவனம்',
வீரபத்திர கோயில் தெற்கு,
உடுப்பிட்டி.

(86411)

திருமதி

அந்தோனிப்பிள்ளை பரோணிக்கம்மா

(தங்கம்)

மாதனை புலோலி வடகிழக்கைப் பிறப்பிடமாகவும் வசிப்பிடமாகவும் கொண்ட திருமதி அந்தோனிப்பிள்ளை பரோணிக்கம்மா (தங்கம்) நேற்று (7-4-2001) காலமானார்.

அன்னார் அந்தோனிப்பிள்ளையின் அன்பு மனைவியும் காலஞ்சென்ற பிலிப்பையா மற்றும் மரியப்பிள்ளை யேசுராசா (கனடா), புஸ்பராசா (கனடா), புஸ்பராணி (டென்மார்க்) ஆகியோரின் அருமைத் தாயாரும் காலஞ்சென்ற லூர்த்தம்மா, மரியதாஸ், ஜெஸ்மின் (கனடா), செலவராசா (டென்மார்க்), யொஸ் (கனடா) ஆகியோரின் அன்பு மாமியாரும் பாஸ்கரன், மரியமலர் (இந்தியா), ஆனந்தராசா (லண்டன்), தேவராசா (சுவிஸ்), செல்வமலர் (சுவிஸ்), ஜெயராசா (லண்டன்), நேசமலர், றிஞ்சி, லெமி, றியோமா, கெற்சிபா, கீதா, சுஜிதா, ஜேம்ஸ்குமார், ருபேஸ்குமார், யோகமூர்த்தி, யோசப்மிரான், பாஸ்கரன், பாமா, புனிதமலர் ஆகியோரின் பேர்த்தியும் தீபன், தீபா, தர்ஷினி, தர்ஷா, நிரஞ்சா, நிஷாந்தினி, சுரேந்தினி, சாளினி, நிறோஜினி, நிரோஜா, பானுஜா, தர்ஷன், அலெக்சியா ஆகியோரின் பூட்டியும் ஆவார்.

அன்னாரின் பூதவுடல் இறுதி ஆராதனைக்காக இன்று (8-4-2001) ஞாயிற்றுக்கிழமை பிற்பகல் 2-00 மணியளவில் புனித அந்தோனியார் ஆலயத்துக்கு எடுத்துச் செல்லப்பட்டுப் பின்பு முனை சேமக்காலையில் நல்லடக்கம் செய்யப்படும்.

இந்த அறிவித்தலை உற்றார், உறவினர், நண்பர்கள் ஏற்றுக்கொள்ளவும்.

தகவல்!
ம. மரியப்பிள்ளை (நல்லம்மா)
(மகன்)

மாதனை,
புலோலி வடகிழக்கு,
பருத்தித்துறை.

(86414)

சமய சந்நிதிகளில்

தெல்லிப்பழை, ஏப். 8

தெல்லிப்பழை காசி விநாயகர் கோயில் சித்தி புத்தி சமேத உற்சவ விநாயகர் நூதன பிரதிஷ்டா மகாகும்பாபிஷேகம் நாளை திங்கட்கிழமை காலை 9-15 மணி முதல் 10-15 மணி வரையுள்ள சுப நேரத்தில் நடைபெறவுள்ளன (க)

★ ★ ★

காரைநகர், ஏப். 8

காரைநகர் வியாவில் ஐயனார் கோயில் பரிவார மூர்த்தி விநாயகர் பிரதிஷ்டா மகாகும்பாபிஷேகம் இன்று ஞாயிற்றுக்கிழமை நடைபெற உள்ளது. (ம-73)

★ ★ ★

கெருடயம்பதி தொட்டில் கந்தசுவாமி தேவஸ்தானத்தில் இன்று ஞாயிறு மாலை வசந்தோற்சவம் நடைபெறும். விசேட அபிஷேக ஆராதனைகள் நடைபெற்று எம் பெருமான் வீதியுலா வரும் காட்சி இடம்பெறும். (க)

★ ★ ★

சுன்னாகம், ஏப். 8

சுன்னாகம் மயிலணி வடலி அம்மன் கோயில் பங்குனித்திங்கள் நிறைவு உற்சவம் நாளை திங்கட்கிழமை காலை 10.00 மணிக்கு அபிஷேகத்துடன் ஆரம்பமாகும்.

தொடர்ந்து பூசை வசந்த மண்டபப் பூசை ஆகியவற்றின் பின்னர் திரு வீதி உலாவும் இடம்பெறும்.

பகல் அன்னதானமும் நடைபெறும். (ஒ)

உணவகத்தின் உரிமையாளருக்கு எதிராக வழக்கு

வலி.வடக்கு ஏப். 8

மனித பாவனைக்கு உதவாத சமைத்த உணவை விற்பனைக்கு வைத்திருந்ததாகக் கூறி மல்லாகம் மாவட்ட நீதி மன்றில்வழக்குத் தாக்கல் செய்யப்பட்டுள்ளது.

ஆவரங்காலில் உள்ள உணவக உரிமையாளர் மீது அப்பகுதிப்பொது சுகாதார பரிசோதகர் இந்த வழக்கைத் தாக்கல் செய்துள்ளார்.

தற்போது எதிராளிக்கு மல்லாகம் மாவட்ட நீதிமன்றினால் அழைப்பாணை அனுப்பப்பட்டுள்ளது.

(க-86)

இடம்பெயர்ந்த மீனவருக்கு மீன்பிடி வலைகள், வள்ளங்கள்

சுதந்திரக் கட்சி யாழ். கிளை வழங்கும்

யாழ்ப்பாணம், ஏப். 8

ஸ்ரீலங்கா சுதந்திரக் கட்சியின் யாழ். கிளை அலுவலகம், இடம் பெயர்ந்த கடற்றொழிலாளர்களில் ஒரு பகுதியினருக்கு மீன்பிடி வலைகள், வள்ளங்கள் மற்றும் தையல் இயந்திரங்கள் போன்றவற்றை அன்பளிப்பாக வழங்கவுள்ளது.

அமரர் விஜயகுமாரதுங்கவின் உருவச்சிலை திறப்பு விழா யாழ்ப்பாணத்தில் மிக விரைவில் நடைபெறவுள்ளது. இந்தத் திறப்பு விழாவில் வைத்தே மேற்படி உபகரணங்கள் வழங்கப்படவுள்ளன.

இதற்கென 35 லட்சம் ரூபா பெறுமதியான மீன்பிடி வலைகளும், 15 லட்சம் ரூபா பெறுமதியான ஏனைய உபகரணங்களும் எடுத்துவரப்படவுள்ளதாகத் தெரிரிவிக்கப்பட்டது.

இவற்றை வழங்கத் தகுதியுடைய கடற்றொழிலாளர்களின் விவரங்களை யாழ். மாவட்ட கடற்றொழிலாளர் சங்கங்களின் சமாசம் திரட்டியுள்ளது என அதன் தலைவர் சி. தவரட்ணம் உதயனுக்குத் தெரிவித்தார். [க-4]

விளையாட்டு நிகழ்வுகள்

வலி வடக்கு ஏப். 8

வடக்கு.கிழக்கு மாகாண கல்வி கலாசார விளையாட்டு அமைச்சின் விளையாட்டுத் திணைக்களத்தினால் யாழ். மாவட்ட பிரதேச செயலாளர் பிரிவுகளுக்கிடையே நடத்தப்பட்டுவரும் ஆண்கள் பெண்களுக்கான கரப்பந்தாட்டச்சுற்றுப் போட்டியின் இறுதி ஆட்டங்கள் இன்று ஞாயிற்றுக்கிழமை காலை மல்லாகம் ஸ்ரீ பாஸ்கரன் விளையாட்டு மைதானத்தில் நடைபெறவுள்ளன.

(க-86)

முந்துங்கள்! முந்துங்கள்!!

மாபெரும் மலிவு விற்பனை

புத்தாண்டை முன்னிட்டு
வாடிக்கையாளர்களின் நலன்கருதி

மகா சில்க்ஸ் நிறுவனம்

அனைத்து நவீனரக புடைவைகளையும் 10% கழிவில் விற்பனை செய்து வருகிறது. உங்கள் சலுகையைப் பெற்றுக்கொள்ள இதோ! விரையுங்கள்!

மகா சில்க்ஸ்

32, 40 A, நவீனசந்தை உட்புறம்,
யாழ்ப்பாணம்.

(சி/16166)

திருமண வாழ்த்து

இன்று (08-04-2001) நெல்லியடி
நெல்லை முருகன் திருமண மண்டபத்தில்
இல்வாழ்வில் இணையும்

திரு. திருமதி ரவிச்சந்திரன் - ரமணி
தம்பதிகளை

மங்களம் பொங்க பல்லாண்டு காலம்
வாழ்கவென மனமகிழ்ந்து வாழ்த்துகிறோம்.

தனம் வீடியோ,
சரசாலை, சாவகச்சேரி.

(சி/16173)

திருமண அழைப்பு

அன்புடையீர்!

ஸ்வஸ்தி நிகழும் மங்களகரமான விக்கிரம வருடம் பங்குனி மாதம் 27ஆம் நாள் (09-04-2001) திங்கட்கிழமை மு. ப. 10-20 மணி முதல் 12- 11 மணி வரையுள்ள மிதுனலக்கின சுபமுகூர்த்த வேளையில்

எமது புத்திரன் திருநிறை செல்வன்
கல்யாணசுந்தர்
(Business Adimnistration-Accounting Diploma = Canada)
அவர்களுக்கும்

எமது புத்திரி திருவளர் செல்வி
வத்சலா
(B. Com.)
அவர்களுக்கும்

எல்லாம் வல்ல வீரமாகாளி அம்பாள் திருவருள் துணைகொண்டு மணமகள் இல்லத்தில் கன்னிகாதான திருமாங்கல்யதாரணம் செய்து பாணிக்கிரகணம் செய்யப் பெரியோர்களால் நிச்சயிக்கப்பட்டிருப்பதால் அத்தருணம் தாங்கள் தங்கள் குடும்ப சமேதரராய் வருகை தந்து மணமககளை ஆசீர்வதிப்பதுடன் தொடர்ந்து நடைபெறும் விருந்துபசாரத்திலும் கலந்து சிறப்பிக்கும் வண்ணம் அன்புடன் அழைக்கின்றோம்.

★ அன்றைய தினம் பி. ப. 4-00 மணியளவில் மணமகன் இல்லத்தில் விவாகப்பதிவு நடைபெறும்.

இங்ஙனம் தங்கள் நல்வரவை நாடும்!

திருமதி
சி. சிவசுப்பிரமணியக் குருக்கள்
குடும்பத்தினர்

"அமுதவாசம்"
140, வீரமாகாளி அம்மன்கோயில்,
யாழ்ப்பாணம்.

திரு. திருமதி.
மு. பாசுபதேஸ்வரன்
குடும்பத்தினர்

114, இராசாவின் தோட்டம்,
யாழ்ப்பாணம்,

(இரு வீட்டார் அழைப்பு) (86430)

31 ஆம் நாள் நினைவலைகள்

உருவமாக		அமரராக
23		09
-		-
03		03
-		-
1919		2001

திருமதி வைரவி சிவக்கொழுந்து அவர்கள்

எங்கள் நெஞ்சினிலே என்றென்றும்
குடியிருக்கும் தங்களுக்கு எங்களது
கண்ணீரே காணிக்கை ஏற்றிடுங்கள்!

இன்று எமது இல்லத்தில் நடைபெறும் 31 ஆம் நாள் வைபவத்தில் உற்றார், உறவினர், நண்பர்கள் யாவரையும் கலந்துகொள்ளுமாறு அன்புடன் அழைக்கின்றோம்.

கலாசாலை வீதி,
பாரதி புலம், திருநெல்வேலி. (86431)

ந.றமணன்,
பேரப்பிள்ளைகள்.

புலமைப் பரிசில் - 2001

பரீட்சை 29 இல் அதிகூடிய புள்ளிகள் பெற்ற பரிசுக்குரியவர்கள்

உ.நிவேதிகா	-	179
சி.சாரங்கி	-	176
ந.திருத்தணிகன்	-	173
ம.அழகரசன்	-	170
அ.சாயினி	-	169

அடுத்த பரீட்சை – இன்று ஞாயிறு காலை 8.30 மணி.

நாவலர் (86422)
ஆனைப்பந்தி, யாழ்ப்பாணம்.

பாடசாலைத் தளபாடங்கள் அனுமதியின்றி அகற்றப்பட்டன!

பொலீஸார் போதகரை விசாரித்தனர்

யாழ்ப்பாணம்,ஏப்.8

யாழ்.கல்வி வலயத்துக்கு உட்பட்ட பாடசாலை ஒன்றில் எவ் வித முன்னறிவித்தலோ அனுமதியோ இன்றி போதகர் ஒருவரால் தளபாடங்கள் கழற்றப்பட்டுள்ளன என்று புகார் கூறப்படுகிறது.

இதுபற்றி அப்பகுதி மக்களும், பெற்றோர்களும் அச்சுவேலிப் பொலீஸில் முறையிட்டதை அடுத்துப் பொலீஸார் அப்பாடசாலைக்குச் சென்று மிகுதித் தளபாடங்களைக் கழற்றக்கூடாது என உத்தரவிட்டு சம்பந்தப்பட்டவரை விசாரணை செய்ததாகவும் தெரிவிக்கப்பட்டது.

பொலீஸார், கல்வி வலய உயர திகாரிகள் மற்றும் பாடசாலை அபிவிருத்திச் சங்கப் பிரதிநிதிகள் ஆகியோர் மேற்கொண்ட விசாரணைகளை அடுத்து சம்பந்தப்பட்டவர் தான் செய்த குற்றத்தை ஒப்புக் கொண்டுள்ளார்.

இதையடுத்து இரண்டு வாரத்துக்குள் பாடசாலைக்கான தளபாடங்களை முன்னர் இருந்தவாறு பொருத்த வேண்டும் எனவும் இல்லையேல் சட்ட நடவடிக்கை மேற்கொள்ளப்படும் எனவும் அவரிடம் தெரிவிக்கப் பட்டுள்ளது.

அச்சுவேலி விபசி பாடசாலையிலேயே இவ்வாறு நடைபெற்றுள்ளது. குறிப்பிட்ட பாடசாலை தற்பொழுது செயற்படாத போதும் அதன் ஒரு பகுதி யில் கதிரிப்பாய் சுப்பிரமணிய வித்தியாசாலை இயங்கி வருவது குறிப்பிடத்தக்கது. (க-10)

DCS

COLLEGE OF COMPUTER TECHNOLOGY

லண்டனில் உயர்கல்வி

B.Sc. (Computer Science)

University of Guildhall London இல் B.Sc. (Computer Science)

கற்கை நெறிக்கு எமது நிறுவனத்தில் பதிவு செய்த மாணவர்களுக்குரிய வீரிவுரைகள் எதிர்வரும் 15-04-2001 ஞாயிற்றுக்கிழமை காலை 11.00 மணிக்கு ஆரம்பமாகவுள்ளன.

இக்கற்கை நெறிக்கு மேலும் 10 மாணவர்கள் சேர்த்துக்கொள்ளப்படவுள்ளனர். இதுவரை பதிவு செய்யாதவர்கள் April 10 ஆம் திகதிக்கு முன்னர் எமது அலுவலகத்துடன் தொடர்பு கொள்வதன் மூலம் தங்கள் பதிவுகளை உறுதிப்படுத்திக்கொள்ளலாம்.

இக் கற்கை நெறியானது மூன்று வருடங்களைக் கொண்டது. முதலாவது வருடம் எமது நிறுவனத்தினால் நடத்தப்படும் கற்கை நெறியினைப் பூர்த்தி செய்வதன் மூலம் தாங்கள் University of Guildhall இற்குத் தெரிவு செய்யப்படுவீர்கள். தங்களுக்கான அனுமதிகள், தங்குமிட வசதிகள் யாவும் பல்கலைக்கழகத்துடன் இணைந்து எமது நிறுவனத்தினால் ஏற்பாடு செய்து தரப்படும்.

இதுவரை பதிவுகளை மேற்கொண்டுள்ள மாணவர்கள் தமது பாடத்திட்டங்களையும், நேர அட்டவணையையும் தாங்கள் பங்குபற்ற விரும்பும் பயிற்சிநெறி தொடர்பான விவரங்களையும் உடன் எமது அலுவலகத்துடன் தொடர்புகொண்டு பெற்றுக்கொள்ளலாம்.

இவ்வரிய சந்தர்ப்பத்தைத் தவறவிடாதீர்கள்! மேலதிக தகவல்களுக்கு எமது அலுவலகத்துடன் நேரில் தொடர்புகொள்ளவும்.

DCS,
College of Computer Technology.
No.124/2, Palaly Road,
Thirunelvely, Jaffna. (C/16168)

நாளுக்கு நாள் அறிமுகமாகி வரும் புடைவை நாகரிகத்தினை உடனுக்குடன் யாழ்நகரில் அறிமுகமாக்கிட....

பெண்களுக்கான/ஆண்களுக்கான
தனித்தனி காட்சி அறைகளில்

*வெளிநாட்டு ஆடைகள், சல்வார் கமிஸ்.
*சேட்டிங்ஸ், சூட்டிங்ஸ், ரைற்ஸ்கேட், பிளவ்ஸ்,
ரைற் T சேட்

வகைகளைத் தரமான, மலிவான விலையில் பெற்றுக்கொள்ள இன்றே நாடுங்கள்.

றெஸ் பொயின்ற் அன் ரிஜாவாஸ் (C/16165)

இல.23,24A, நவீன சந்தை, மின்சார நிலைய வீதி, யாழ்ப்பாணம்

கண்ணீர் அஞ்சலி

எமது ஆலய பரிபாலன சபை உறுப்பினராகிய
திரு.க. தெய்வேந்திரம்
அவர்களின் அன்புத் தந்தையார்

அருளி கந்தன்

அவர்களின் மறைவையொட்டி எமது கண்ணீர் அஞ்சலியைக் காணிக்கையாக்குவதோடு அன்னாரின் ஆத்மா சாந்தியடையப் பிரார்த்திக்கின்றோம்.

வண். வடமேற்கு,
ஆனைக்கோட்டை
(C/16174)

பரிபாலன சபை,
இந்து இளைஞர் மன்றம்,
ஸ்ரீ கண்ணகை அம்பாள் தேவஸ்தானம்.

விவாக சுபமுகூர்த்தப் பத்திரிகை

அன்புடையீர்!

ஸ்வஸ்தி ஸ்ரீ நிகழும் மங்களகரமான விக்கிரம வருஷம் பங்குனித்திங்கள் 26 ஆம் நாள் இன்று (08-04-2001) ஞாயிற்றுக்கிழமை பிரதமைத்திதியும், அத்தநட்சத்திரமும், அமிர்த சித்த யோகமும் கூடிய சுபதினத்தில் முற்பகல் 11.00 மணி 05 நிமிஷம் முதல் 12 மணி 30 நிமிஷம் வரையுள்ள மிதுனலக்கின சுபமுகூர்த்தத்தில்

வில்லூன்றிப்பிள்ளையார் கோயில், யாழ்ப்பாணம்

சிவஸ்ரீ பரமசாமிக்குருக்கள் ~ தங்கம்மா தம்பதிகளின்
பௌத்திரனும்,எமது கனிஷ்ட புத்திரனுமாகிய
சிரஞ்சீவி.குகனேஸ்வர சர்மாவுக்கு (ஜே.பி.)
(RDA-உத்தியோகத்தர்)

அராலிவடக்கு, ஸ்ரீ நடராஜர் தேவஸ்தான ஆதீனகர்த்தா
சிவஸ்ரீ இரத்தினக்குருக்கள் லோகாம்பாள் தம்பதிகளின்
பெளத்திரியும், நாகேந்திரக்குருக்களின்
கனிஷ்ட புத்திரியுமாகிய சௌபாக்கியவதி

குமுதினியை

கன்னிகாதான மாங்கல்யதாரண பாணிக்கிரகணம் செய்ய ஸ்ரீ நடராஜப் பெருமான் திருவருளுடன், பெரியோர்களால் நிச்சயிக்கப்பட்டு மேற்படி முகூர்த்த வேளையில் குருமன்காடு அருள் மிகு சித்தி விநாயகர் கோயிலில் விவாகம் நடைபெறுகின்றது என்பதை எமது உற்றார், உறவினர், நண்பர்கள் அனைவருக்கும் அறியத்தருவதுடன் மணமக்களை ஆசீர்வதிக்கும் வண்ணம் பணிவன்புடன் கேட்டுக்கொள்ளுகின்றோம்.

சமாவர்த்தனம் காலை 6.00 மணிக்கு ஆலயத்தில் நடைபெறும்.

சுபமங்களம்!

இருவீட்டார் அழைப்பு

இங்ஙனம்

திரு.திருமதி சண்முகநாதசர்மா
சிவக்கொழுந்தம்மா தம்பதிகள்
குருமன்காடு- தாண்டிக்குளம்,
வவுனியா.

திருமதி நா.கனகாம்பிகை அம்மா
நாகேந்திர மடம்
அராலிவடக்கு, வட்டுக்கோட்டை

வரவேற்பாளர்கள்:

திரு.திருமதி ச. தியானேஸ்வரசர்மா
வத்சலா தம்பதிகள்
திரு.திருமதி ச.நிராஞ்சனசர்மா
பாலாம்பாள் தம்பதிகள்.

பிரமஸ்ரீ நா.சோமாஸ்கந்தசர்மா
திரு.திருமதி கிரிஜா கார்த்திகேசசர்மா தம்பதிகள்
திரு.திருமதி கமலநாதசர்மா விமலா தம்பதிகள்
திரு.திருமதி வத்சலா யோகானந்தேஸ்வரசர்மா தம்பதிகள்
பிரம்மஸ்ரீ நா.முரளிதரசர்மா
செல்வி நா.பிரியதர்சினி.

(86417)

மரண அறிவித்தல்கள்

திருமதி இராசமணி அன்னராஜா

குரும்பசிட்டியைப் பிறப்பிடமாகவும் அச்சுவேலியை வசிப்பிடமாகவும் கொண்ட திருமதி இராசமணி அன்னராஜா கடந்த (06-04-2001) வெள்ளிக்கிழமை காலமானார்.

அன்னார் காலஞ்சென்ற அன்னராஜாவின் அன்பு மனைவியும் இரத்தினேஸ்வரி(கனடா), சத்தியேஸ்வரி(வவுனியா). ஜெகதீஸ்வரி(ஒஸ்ரியா), அருளேஸ்வரி(திருமதி வேதநாயகம், கல்வி அமைச்சு, திருகோணமலை), ஜெகதீஸ்வரன், விக்னேஸ்வரி(யாழ்.போதனா வைத்தியசாலை), கருணேஸ்வரன் ஆகியோரின் அன்புத் தாயாரும், பாலசுப்பிரமணியத்தின் சகோதரியும், துரைராஜா, கந்தசாமி, வேதநாயகம், இரவீந்திரன், சந்திரா, ரகுபாலா, இந்திரா ஆகியோரின் அன்பு மாமியாருமாவார்.

அன்னாரின் இறுதிக்கிரியைகள் நேற்று(07-04-2001) சனிக்கிழமை பிறபகல் 2.30 மணியளவில் நடைபெற்றன.

இந்த அறிவித்தலை உற்றார், உறவினர், நண்பர்கள் அனைவரும் ஏற்றுக்கொள்ளவும்.

122, இராசாவின் தோட்டம்,
யாழ்ப்பாணம்.
(86424)

தகவல்:-
ரகுபாலா
(மருமகன்)

வாமதேவன் டேவிற் மதிஅமுதன்

சங்கத்தானையைப் பிறப்பிடமாகவும், கொக்குவில் கிழக்கை வசிப்பிடமாகவும் கொண்ட வா.டேவிற் மதி அமுதன் நேற்று (07-04-2001) சனிக்கிழமை காலமானார்.

அன்னார் சுகந்தினியின் அன்புக் கணவரும், சிந்தியா, யோண்பிரியந்த் ஆகியோரின் அன்புத் தகப்பனாரும், வாமதேவன்(இளைப்பாறிய P.T.I.), கமலாதேவி (இளைப்பாறிய ஆசிரியை) ஆகியோரின் அன்பு மகனும் மதுமதியின் அன்புச் சகோதரியும், தங்கராசா, நாகேஸ்வரி ஆகியோரின் அன்பு மருமகனும், நவநீதம்(கமல்), ஜேசன் செல்வராஜா(போதகர்) ஆகியோரின் மைத்துனரும், ஜோ-அனா, ஜேன், ஜொனார்த்தன் ஆகியோரின் அன்பு மாமனாரும் ஆவார்.

அன்னாரின் நல்லடக்க ஆராதனைகள் இன்று 08-04-2001 ஞாயிறு பிற்பகல் ஒரு மணிக்கு நடைபெறும்.

இந்த அறிவித்தலை உற்றார், உறவினர், நண்பர்கள் அனைவரும் ஏற்றுக்கொள்ளவும்.

கோணாமலை வீதி,
கொக்குவில் கிழக்கு,
கொக்குவில். (86426)

தகவல்:-
ம.சுகந்தினி
(மனைவி)

வன்னி இளைஞன் சாதனை

வன்னி ஜெயபுரத்தில் வசிக்கும் சிவஞானதுரை சுதாகரன் என்ற 26 வயது இளைஞர் நான்கு தொன் எடையுள்ள பார ஊர்தி ஒன்றை தன் காதினால் கட்டி இழுத்து சாதனை புரிந்து வருகின்றார்.

ஸ்கந்தபுரம் டானியல் விளையாட்டரங்கில் பெருந்தொகையான மக்கள் முன்னிலையில் இச்சாதனையை நிகழ்த்திக் காட்டினார். கிளிநொச்சி மாவட்ட அரசாங்க அதிபர், கிளிநொச்சி கல்விப் பணிப்பாளர், மாவட்ட வைத்திய அதிகாரி ஆகியோரும் இதனைப் பார்வையிட்டனர். (ஐ)

வல்லுறவு....

(முதலாம் பக்கத் தொடர்ச்சி)

கட்சிப் பிரமுகர்கள், மாணவர்கள் உட்பட ஆயிரக்கணக்கானோர் கலந்துகொண்டனர்.

போராட்டத்தில் கலந்துகொண்டவர்கள் தமது வாயைக் கறுப்புத் துணியால் கட்டியிருந்தனர். படையினரின் மனித உரிமை மீறல்களைக் கண்டிக்கும் வகையில் எழுதப்பட்ட சுலோக அட்டைகளையும் தாங்கியிருந்தனர்.

மன்னார் மாவட்ட ஆயர் இராயப்பு ஜோசப் மற்றும் வன்னி மாவட்ட நாடாளுமன்ற உறுப்பினர் செல்வம் அடைக்கலநாதன் ஆகியோர் கண்டன உரைகளை ஆற்றினர்.

உண்ணாவிரதத்தின் இறுதியில் பாதிக்கப்பட்ட பெண்களுக்கு நீதியான தீர்வு வழங்க வேண்டும் என்ற கோரிக்கை அடங்கிய மகஜர் ஒன்று ஜனாதிபதிக்கு அனுப்பி வைக்கப்பட்டது.

வல்லுறவுச் சம்பவத்தைக் கண்டித்து மன்னாரில் ஆர்ப்பாட்டப் பேரணி ஒன்றை நடத்துவதற்கே முதலில் திட்டமிடப்பட்டு இருந்தது. எனினும் பொலீஸார் அதற்கு அனுமதி அளிக்க மறுத்து விட்டதால் உண்ணாவிரதம் அனுஷ்டிக்கப்பட்டதாக ஏற்பாட்டாளர்கள் தெரிவித்தனர். (ம-6)

'கால்நடைகளை அவிழ்த்துவிடாதீர் !'

சில்லாலைக் கிராமத்தில் கட்டாக்காலி மாடு, ஆடுகளின் தொல்லை அதிகரித்திருப்பதாக சுட்டிக்காட்டப்பட்டதைத் தொடர்ந்து அப்பகுதியில் எவரும் கால்நடைகளை அவிழ்த்து விட வேண்டாம் என்றும், தோட்டங்களில் அவற்றைக் கட்டி மேய விடவேண்டாம் என்றும் பிரதேச செயலர் நா.வேதநாயகன் அறிவித்துள்ளார்.

பெரும் போக நெல் அறுவடையின் பின் சில்லாலைப்பகுதி வயல் நிலங்களில் வயல் சொந்தக் காரர்களால் சிறுதானியப்பயிர்கள் விளைவிக்கப்பட்டுள்ளன என்பது குறிப்பிடத்தக்கது. (க-152)

நீர்கொழும்பு....

(முதலாம் பக்கத் தொடர்ச்சி)

ஏஜென்ஸி ஒன்று தெரிவித்தது.

சம்பவத்தில் மிக மோசமாகத் தாக்கப்பட்ட 7 கைதிகள் சிகிச்சைக்காக ஆஸ்பத்திரியில் அனுமதிக்கப்பட்டுள்ளனர்.மேலும் 8பேர் சிறு காயங்களுக்கு உள்ளாகினர்.

இதனை அடுத்து கைதிகளைப் பார்வையிடச் சென்ற அவர்களது உறவினர்களுக்கு அனுமதி வழங்கப்படவில்லை. அவர்கள் அனைவரும் உடனடியாகத் திருப்பி அனுப்பப்பட்டனர். (ம-6)

புலிகள் மீதான.....

(முதலாம் பக்கத் தொடர்ச்சி)

நேற்று கொழும்பு திரும்புவதற்கு முன்னரும் இரண்டு மணி நேரத்துக்குப் பேச்சுவார்த்தைகள் நடைபெற்றன.

விடுதலைப் புலிகள் தரப்பில் அரசியல்துறைப் பிரமுகர்களான தங்கன், புலித்தேவன், ஜோர்ஜ் ஆகியோரும் பேச்சுவார்த்தையில் பங்கு பற்றினர்.

விடுதலைப் புலிகள் மீதான தடையை நீக்குவதும் யுத்தநிறுத்தம் செய்வதும் பேச்சுவார்த்தைக்கான முன்தேவைகள் என்று அரசாங்கத்திடம் எடுத்துக் கூறுமாறு விடுதலைப் புலிகளின் அரசியல் துறைப் பொறுப்பாளர் சு.ப.தமிழ்ச்செல்வன் நோர்வேத் தூதுவரிடம் கூறினார் என்று புலிகள் நேற்று விடுத்த அறிக்கையில் தெரிவிக்கப்பட்டது.

அரசியல் பேச்சுவார்த்தைகள் ஆரம்பிக்கப்படுவதற்கு முன்னர் அதற்கு சாதகமான சூழ்நிலை, அமைதி மற்றும் நல்லெண்ணம் ஆகியவை மூலம் உருவாக்கப்பட வேண்டும் என்பதே புலிகளின் நிலைப்பாடு என்று தமிழ்ச்செல்வன் எடுத்துரைத்தார்.

போரில் ஈடுபட்டுள்ள இரு தரப்புக்களும் ஆயுத மோதலை நிறுத்தினாலேயே பேச்சுக்களுக்கு உகந்த சூழ்நிலையை உருவாக்கலாம் என்பதனை விடுதலைப் புலிகள் வலியுறுத்தி வருகிறார்கள். போர் ஒன்றை நடத்திக்கொண்டு சமாதானப் பேச்சுக்களில் ஈடுபடுவது கஷ்டம் என்பதனை நாம் எடுத்துரைத்து வருகிறோம். போரையே நாடும் இலங்கை அரசின் நடத்தைக்கு மத்தியிலும் நாம் கடந்த சில மாதங்களாக யுத்த நிறுத்தத்தை மேற்கொண்டு வருகிறோம். சமாதானத்தின் மீதும் பேச்சுவார்த்தை மூலமான தீர்வுகள் மீதும் நாம் கொண்டிருக்கும் நம்பிக்கையை இது பிரதிபலிக்கிறது. இரண்டு தரப்புகளும் போரை நிறுத்தி, சமாதானப் பேச்சுக்களை மீண்டும் நடத்துவதற்குத் தேவையான அமைதியை உருவாக்கவேண்டும் - என்று தமிழ்ச்செல்வன் சுட்டிக்காட்டினார்.

இனப்பிரச்சினையைத் தீர்ப்பதற்குப் புலிகளுடன் பேச்சு நடத்துவது அவசியம் என்று அரசாங்கம் இப்போதாவது உணர்ந்துள்ளது குறித்து நாம் மகிழ்ச்சி அடைகின்றோம். அவ்வாறு உணர்ந்து கொண்டதன் மூலம் விடுதலைப் புலிகளே தமிழ் மக்களின் ஏகப் பிரதிநிதிகள் என்பதனை அரசு அங்கீகரித்திருக்கிறது. ஆகையால் எமது இயக்கத்தின் மீது விதிக்கப்பட்டுள்ள தடையை நீக்குவதற்கான காலம் சந்திரிகா அரசுக்கு வந்துவிட்டது. அவ்வாறு செய்து பேச்சுவார்த்தை மேசையில் தமிழ் மக்களின் உண்மையான அதிகார பூர்வமான பிரதிநிதிகளாக எம்மை அரவணைக்க வேண்டும். சட்டவிரோதமான ஓர் அமைப்பாகக் கருதப்படும்வரை நாம் எந்தச் சூழ்நிலையிலும் பேச்சுவார்த்தையில் கலந்து கொள்ளமாட்டோம் என்றும் நோர்வே தூதுவரிடம் தமிழ்ச்செல்வன் தெரிவித்தார்.

புரிந்துணர்வு உடன்படிக்கை

நோர்வேத் தூதுவருடனான பேச்சுக்களின் போது புரிந்துணர்வு உடன்படிக்கை குறித்தே நீண்ட நேரம் கலந்துரையாடப்பட்டது.

புரிந்துணர்வு உடன்படிக்கை என்ற பெயரை "மனிதாபிமான நடவடிக்கைகள் உடன்படிக்கை" என்று அரசாங்கம் பெயர் மாற்ற உத்தேசிப்பது குறித்து விடுதலைப் புலிகளின் தூதுக்குழு அதிருப்தி தெரிவித்தது. புரிந்துணர்வு உடன்படிக்கை என்றே இருக்க வேண்டும் என்று வலியுறுத்தியது.

வடக்கு - கிழக்கில் இயல்பு வாழ்க்கை திரும்புவதற்கும் தெற்கில் அமைதி திரும்புவதற்கும் அவசியமான முக்கியமான இந்த உடன்படிக்கை குறித்து அமைச்சர் லக்ஷ்மன் கதிர்காமர் திரிபுபடுத்திக் கருத்துக்கள் வெளியிட்டது குறித்தும் விடுதலைப் புலிகளின் தூதுக்குழு அதிருப்தி வெளியிட்டது.

வன்னிக்கு எரிபொருள், சிமெந்து எடுத்து வருவதற்கு விதிக்கப்பட்டுள்ள தடையை நீக்குவதன் அவசியம் குறித்தும் விடுதலைப் புலிகள் தரப்பில் நோர்வே தூதுவருக்கு விவரமாக விளக்கப்பட்டது. இதுகுறித்து கொழும்பு அரசின் கவனத்துக்குக் கொண்டு வருவதாக ஜோன் வெஸ்பேர்க் உறுதியளித்தார். (அ)

பிரதேச சபையின் உப அலுவலகம் மீண்டும் குடத்தனையில்

வடமராட்சி கிழக்கு,ஏப்.8

பருத்தித்துறைப் பிரதேச சபையின் குடத்தனை உப அலுவலகத்தையும் குடத்தனை பொதுநூல் நிலையத்தையும் மீண்டும் குடத்தனையில் இயங்கவைப்பதற்கான நடவடிக்கைகள் மேற்கொள்ளப்பட்டு வருகின்றன.

அம்பனில் உப அலுவலகமும், பொது நூல் நிலையமும் நிரந்தரமாக இயங்கிவந்த இரு கட்டடங்கள் அமைந்திருந்த பகுதி பொதுமக்களின் நடமாட்டத்துக்கு தடைசெய்யப்பட்டதை அடுத்து கடந்த சில மாதங்களாக பொது நூல் நிலையம் புலோலியில் சேவையை மேற்கொண்டுவந்தது.

மீண்டும் உப அலுவலகத்தையும் பொது நூல் நிலையத்தையும் அப் பிரதேசத்தில் இயங்க வைப்பதற்காக குடத்தனையில் உள்ள கட்டடம் ஒன்றில் இவை திறக்கப்பட வுள்ளன. (க-182)

கணக்கீடு
MR.BALAVASAN
B.B.A. (F.M.Spl.)
A/L 2001
PAPER CLASS
ஆரம்பம்:-
10.04.2001 → 6.20 a.m.
SCIENCE ACADEMY
(86379) NALLUR.

போஸ்ரர் வெளியீடு
புதுவருடத்துக்கு வெளியீடும் புதிய திரைப்பட போஸ்ரர்கள் விற்பனைக்கு உண்டு.
புதிய பழைய திரைப்பட போஸ்ரர்கள் வாடகைக்கும் பெற்றுக்கொள்ளலாம்.
விஷ்ணு வீடியோ
கே.கே.எஸ். வீதி, கோண்டாவில்.
(C/16179)

கணக்கீடு
A/L 2002
சொத்து விற்பனை
ஆசிரியர் S.துவா
B.Com.(Hons) [Acc.Sp.]
ஆரம்பம்:-நாளை 4.30 p.m.
வழமையான நேரம்
Sat., Sun. - 3.p.m.
Mon.- 4.30 p.m.
NEW SCIENCE COLLEGE
(86427) JAFFNA.

BITSMANS
கல்வி நிறுவனம், மானிப்பாய்.
பிரிவு 2 O/L DAY CLASS
(எமது வழமையான ஆசிரிய குழு)
ஆரம்பம்:- 09.04.2001
திங்கள் 8.00 மணி
(86283)

ஸ்ரார்
கல்வி நிலையம்
சுன்னாகம்
O/L DAY CLASS
பிரிவு 11 ஆரம்பம்:-
09/04/2001
திங்கள் 8.00 a.m.
(86415)

புதுவருடத்தை முன்னிட்டு
04.04.2001 முதல் 13.04.2001 வரை
ஞானம் ரெக்ஸ்ரைல்ஸின்
மாபெரும் மலிவு விற்பனை
1. சிறுவர்களுக்கான சூட் வகைகள்
2. இந்தியன் சாறி 5.....1000/=
3. கவுன் வகைகள்
300/=.....190/=
450/=..... 300/=
650/=.....400/=
750/=.....450/=
4. இம்போட் சூட்டிங் வகைகள்
1 லெவ்ற் மன்கற்றன் 350/=.....275/=
1 லெவ்ற் யப்பான் சூட்டிங் 300/=.....200/=
5. லேடிஸ் ரீசேட் வகைகள்
350/=.....190/=
250/=.....150/=
6. வோயில் சாறி.....250/=
7. போய்ஸ் ரீசேட் வகைகள்
380/=.....275/=
300/=.....200/=
8. பெரிய சேட் வகைகள்..... 200/= வரை
9. சிறுவருக்கான சோட்ஸ் வகைகள்..... 80/=
10.ரங்குலர் கறுப்பு வெள்ளை 1m ..... 50/=
11. பிளேன் மற்றீரியல்ஸ்
1m சற்றின் 140/=.....90/=
1m சொட்சில்க்ஸ் 180/=.....120/=
1m சில்க் பொலியஸ்ரர் 60/=.....40/=
1m சலஞ்சர் 36" 80/=.....50/=
1m சலஞ்சர் 44" 90/=.....60/=
1m பலஸ் 130/=.....90/=
1m விமல் சற்றின் 120/=.....90/=
12. சாரம் இந்தியன் ..... 150/=
13. பிறின்ற் வகைகள் 1m 140/=.....100/=
14. சேட்டிங் 1m 130/=.....70/=
15. லேடிஸ் இம்போட் ஸ்கேட் வகைகள்
380/=.....300/=
475/=.....350/=
480/=.....250/=
16. டெனிம் ரவுசர் 1100/=.....700/=
17. பெண்களுக்கான உள்பாவாடைகள் 50/=
சொற்ப கையிருப்பு உள்ளதால் தெரிவுக்கு முந்துங்கள்.
(C/16040)
ஞானம் ரெக்ஸ்ரைல்ஸ்
இல.18A, நவீன சந்தை, யாழ்ப்பாணம்.

புதிய வீடியோ ஓடியோ போஸ்ரர்களை பெற்றுக்கொள்ளலாம்.
I.T.N. வீடியோ ஓடியோ
பலாலி வீதி, பரமேஸ்வராச்சந்தி, திருநெல்வேலி.
(C/16161)

IBMS இன்
புலமைப்பரிசில் திட்டம்
2001
மேற்படி புலமைப்பரிசில் திட்டத்தின் கீழ் April மாதத்தில் ஆரம்பமாகவுள்ள புதிய பிரிவுகளுக்கு பதிவு செய்த மாணவர்களுக்குரிய விரிவுரைகள் ஆரம்பமாக உள்ளன. புதிதாக இணைய விரும்பும் மாணவர்களுக்கு விசேட கழிவுக் கட்டணத்தின் கீழ் கற்கை நெறிகளை IBMS வழங்கவுள்ளது. மேலதிக தகவல்களுக்கு எமது காரியாலயங்களில் April 10ஆம் திகதிக்கு முன்னர் தொடர்பு கொள்ளவும்.
அரிய சந்தர்ப்பத்தை தவற விடாதீர்கள்
Head Office:
IBMS
No.701, K.K.S Road, Jaffna.
Branches:
(C/16160)

பொருளியல்
S.ஜெயகுமார்
A/L 2001 DAY
இலங்கைப் பொருளாதாரம் பாடக் குறிப்புடன் கடந்த 21 வருட பரீட்சை வினா – விடைகளும் போதிக்கப்படும்
Mon., Wed., Fri.
8-9.30, 10-11.30, 9-10.30
குறிப்பு:-Tue.,Thu. நாள்களில்
7.30 - 9.00 மணிவரை
இலங்கையின்
சிவளிநாட்டு வர்த்தகம்
கற்பிக்கப்படுகின்றது.
(86241)
SUBRA(14)
சித்சுனன்கேணி

ஏமது பிரமிட்
& FIVE STAR
வீடியோ CD வெளியீடுகள்
✪ ப்ரண்ட்ஸ்
✪ எங்களுக்கும் காலம் வரும்
✪ A.R.ரகுமானின் அமெரிக்கா இன்னிசை நிகழ்ச்சி
✪ கல்லும் கனியாகும்
✪ குங்குமம்
வீடியோ விமல் யாழ்ப்பாணம்
(C/16167)

☆ இன்று இறுதி நாளாக ☆
திருமறைக் கலாமன்றம்
மனிதம் எமது பாடல்
தயாரித்து வழங்கும்
தவக்கால ஆற்றுகை
மனிதம் எமது தேடல்
கானிய தானம்
(திருப்பாடுகளின் காட்சி)
மன்ற அரங்கில் மாலை 7.00 மணி
மனிதத்துவத்தின் தேடலுக்கான கல்வாரிப் பயணத்தில் இணைந்திட அனைவரையும் அன்புடன் அழைக்கின்றோம்.
238, பிரதான வீதி, யாழ்ப்பாணம்.
தொலைபேசி - 2393
-திருமறைக் கலாமன்றம்.
விளம்பர அனுபவிப்பு:
Macss Textiles
70, Grand Bazzar, Jaffna.
Sunlight Dry Cleaners
Bus stand, Jaffna.
(C/16959)

இப்பத்திரிகை நியூ உதயன் பப்பிளிகேசன் (பிறைவேற்) நிறுவனத்தினரால் யாழ்ப்பாணம் கஸ்தூரியார் வீதி, 361 ஆம் இலக்கத்திலுள்ள அவர்களது பணிமனையில் 08.04.2001 இல் அச்சிட்டு வெளியிடப் பெற்றது.