Registered as a Newspaper

உதயன்

விலை ரூபா 10.00

www.uthayan.com

சுடர் 20 வள்ளுவர் ஆண்டு 2036 ஆனி 31 வெள்ளிக்கிழமை (15.07.2005) UTHAYAN-A Lively National Tamil Daily கதிர் :231

வன்முறைகள் தொடர்கின்றன மக்கள் மத்தியில் பீதி!

திருமலையில் நேற்று மட்டும் படையினர்மீது 3 தாக்குதல்கள்

ஒருவர் பலி; நால்வர் படுகாயம்!

திருகோணமலை,ஜூலை15

திருகோணமலையில் கடந்த செவ்வாய்க் கிழமை ஆரம்பமான அசம்பாவிதங்கள் தொடர்ந்தவண்ணம் உள்ளன. நேற்றும் அங்கு மூன்று தாக்குதல் சம்பவங்கள் இடம்பெற்றன. ஒருவர் கொல்லப்பட்டார்; நால்வர் காய மடைந்தனர். மாலையில் மட்டும் இரு சம்ப வங்கள் இடம்பெற்றன. நள்ளிரவை நெருங் கிய நேரத்தில் நகரப் பகுதியில் துப்பாக்கிச் சூட்டுச் சத்தங்கள் பல கேட்டன என்று மக்கள் தெரிவித்தனர்.

தொடரும் அசம்பாவிதங்கள் மற்றும் தாக் குதல்களால் மக்கள் பெரும் அச்சத்துடனும், பதற்றத்துடனுமே இருக்கின்றனர். மீண்டும் போர் ஆரம்பித்துவிடுமோ என்ற பீதி அவர் களிடம் காணப்படுகின்றது.

கடற்படை மோதல்

நேற்றுமாலை 6.30 மணியளவில் திரு கோணமலை, கும்புறுப்பிட்டிப் பகுதியிலுள்ள போர்க்காட் டக்ஷெல் என்ற இடத்தில் ரோந்து சென்ற கடற்படையினர்மீது துப்பாக்கிச் சூட் டுத் தாக்குதல் நடத்தப்பட்டது என்று படைத் தரப்பு கூறுகின்றது.

கடற்படையினர் திருப்பித் தாக்கியதில் அங்கு சண்டை ஏற்பட்டது என்றும், அதில் ஒருவர் உயிரிழந்தார்; மற்றொருவர் காயம டைந்தார் என்றும் இராணுவப் பேச்சாளர் பிரி கேடியர் தயா ரத்னாயக்க தெரிவித்தார்.

காயமடைந்தவர் படையினரால் கைது செய்யப்பட்டார்.

(16ஆம் பக்கம் பார்க்க)

இராணுவத் தளபதி உத்தரவு

கொழும்பு,ஜூலை15

படையினர் மீது எந்த இடத்திலாவது தாக் குதல்நடத்தப்பட்டால்திருப்பித்தாக்கக்கூடியவாறு தயாராகஇருக்குமாறு உத்தரவிடப்பட்டிருப்பதாக இணையத்தளச் செய்தி ஒன்று தெரிவித்தது.

இராணுவத் தளபதி லெப்டினன்ட் ஜென ரல் சாந்த கொட்டகொட இந்த உத்தரவை விடுத்திருக்கின்றார் என்று அந்தச் செய்தியில் தெரிவிக்கப்பட்டது. (ஐ)

வன்னிக்கான தொலைபேசிசேவை நேற்றிரவு 'அவுட்'

யாழ்ப்பாணம்,ஜூலை15

வன்னிப் பகுதிக்கான தொலைபேசித் தொடர்புகள் நேற்றுமாலைமுதல் செயலிழந் திருக்கின்றன என்று ரெலிகொம் நிறுவனத் தின் யாழ். பிராந்திய அலுவலகம் தெரிவித் (16ஆம் பக்கம் பார்க்க)

நிலைமை மோசமுறாமல் தவிர்க்கும் வழிவகைகளை ஆராய்கிறது நோர்வே!

அரசு - புலிகள் இருதரப்புடனும் தொடர்புகொண்டு நடவடிக்கை

கொழும்பு,ஜூலை15

இலங்கை அரசுக்கும் விடுதலைப் புலிகளுக்கும் இடையிலான நல்லுறவு சீர்கெட்டு பெரும் பதற்றநிலைமை ஏற்பட்டுள்ள சூழலில், நிலைவரம் மோசமுறாமல் தவிர்க்கும் வழிவகைகளை ஆராய்வதில் அனுசரணையாளர்களான நோர்வேத் தரப்பினர் முனைப்பு டன் ஈடுபட்டிருக்கின்றனர் எனத் தெரியவருகின்றது.

அரசு - புலிகள் ஆகிய இரு தரப்புடனும் தொடர்புகொண்டு நெருக்கடியைத் தணிக்கும் அவசர நடவடிக்கைகளை எடுப்பதற்கான முயற்சியிலும் நோர்வே ஈடுபட்டிருக்கின்றது.

அரச கட்டுப்பாட்டுப் பகுதிகளில் தமது போராளிகளின் பாதுகாப்பான போக்குவரத் துக்கு அரசுத் தரப்பு தகுந்த ஏற்பாடுகளைச் செய்ய மறுத்தமை மற்றும் அரச கட்டுப்பாட் டுப் பகுதிகளில் உள்ள தமது அரசியல் அலு வலகங்கள், பணிமனைகள் போன்றவை தாக் கப்படுகின்றமை, தமது போராளிகள், ஆதர வாளர்கள் இலக்குவைத்துக் கொல்லப்படுகின் றமை போன்றவை புலிகளைச் சீற்றமுற வைத் துள்ளன.

போராளிகளின் பாதுகாப்பான போக்கு வரத்துக்கு உரிய ஏற்பாடுகளைச் செய்து பதில ளிக்க அரசுக்குப் புலிகள் வழங்கிய காலக்கெடு நேற்று முடிவடைந்த நிலையில் திருகோண (16ஆம் பக்கம் பார்க்க)

யாழ். இளைஞர் கைது

ஈ.பி.டி.பி. செயலாளர் நாயகமும் அமைச் சருமான டக்ளஸ் தேவானந்தா வீட்டிற்கு அருகே நடமாடினார் என்று கூறப்படும் யாழ்ப் பாணத்தைச் சேர்ந்த இராஜேந்திரன் திலகரா சன் (வயது 25) என்ற இளைஞன் கைது செய் யப்பட்டுள்ளார்.

கைதுசெய்யப்பட்ட இராஜேந்திரன் தில கராசன் யாழ்ப்பாணம் தொண்டைமானாறு என்ற இடத்தைச் சேர்ந்தவர்.

மேலதிக விசாரணைகளுக்காக கொள்ளுப் பிட்டிப் பொலீஸ் நிலையத்தில் அவர் ஒப் படைக்கப்பட்டுள்ளார்.

இந்த நிலையில் நேற்றுமுன்தினம் இரவு 7.30 மணியளவில் டக்ளஸின் நாரஹேன்பிட்டி அலுவலகம் அருகில் கேட்பாரற்றுக் கிடந்த வாகனத்தையும் ஸ்ரீலங்கா காவல்துறை யினர், அதிரடிப்படையின் வெடிகுண்டு செய லிழப்புப் பிரிவின் உதவியுடன் கைப்பற்றி யுள்ளனர். இந்த வாகனம் குறித்தும் மேலதிக விசாரணைகள் மேற்கொள்ளப்பட்டு வரு கின்றன. (ஐ-க)

உயர்நீதிமன்றில் அடிப்படை உரிமைமீறல் மனு

பொதுக்கட்டமைப்புக்கு எதிராக முஸ்லிம்களின் சார்பில் வழக்கு!

கொழும்பு,ஜூலை15

அரசும் விடுதலைப் புலிகள் இயக்கமும் செய்துகொண்ட பொதுக்கட்டமைப்பு உடன் பாடு சட்ட விரோதமானதென்று உத்தரவு பிறப் பிக்கப்பட வேண்டும்மெனக் கோரி அடிப்படை உரிமை மீறல் மனுவொன்று நேற்று உயர் நீதி மன்றத்தில் தாக்கல் செய்யப்பட்டுள்ளது.

அக்கரைப்பற்றைச்சேர்ந்த இப்ரா லெப்பை ஜவ்பர், கல்முனையைச் சேர்ந்த முஹம்மட் இப்ராகிம், முஹம்மட் மக்பூல் ஆகியோர் தாக்கல்செய்த இந்த மனுவில் சட்டமா அதிபர் நிவாரண, புனர்வாழ்வு, புனரமைப்பு அமைச் சர், அந்த அமைச்சின் செயலாளர் எம்.எஸ். ஜயசிங்க, விடுதலைப் புலிகளின் அபிவிருத் திச்செயலகப் பிரதிநிதி எஸ்.ரஞ்சன் ஆகியோர் பிரதிவாதிகளாகக் குறிப்பிடப்பட்டுள்ளனர்.

ஆழிப்பேரலை அனர்த்தத்தினால்அம்பாறை, திருகோணமலை மாவட்டங்களைச் சேர்ந்த முஸ்லிம்கள் பெரிதும் பாதிக்கப்பட்டுள்ளனர். உயிரிழந்தோரின் 41 வீதத்தினரும், காணாமற் (16ஆம் பக்கம் பார்க்க)

பங்குச் சந்தை சரிவு

கொழும்பு, ஜூலை15

இலங்கையின் யுத்தநிறுத்த ஒப்பந்தம் கேள்விக்குறியாகியுள்ள நிலையில் கொழும் பில் நேற்று பங்குச் சந்தை வர்த்தகம் சரிவ டைந்தது.

பெருமளவு பங்கு வர்த்தகம் நடைபெறு கின்ற மிலங்கா பங்குச் சந்தையின் விலைச்சுட் டென் 58.50 புள்ளி அளவிற்கு நேற்று வீழ்ச்சி யடைந்தது. (ஐ-190)

பொதுக்கட்டமைப்பு உயர்சபைக்கு அரச தரப்புப் பிரதிநிதியாக டியூ

கொழும்பு, ஜூலை15

ஆழிப்பேரலைக்குப் பின்னரான நடவ டிக்கைமுகாமைத்துவக்கட்டமைப்பின் (பொதுக் கட்டமைப்பு) உயர் சபைக்கு அரச தரப்புப் பிரதிநிதியாக அரசமைப்பு விவகார அமைச் சர் டியூ.குணசேகர நியமிக்கப்பட்டுள்ளார்.

நேற்றுமுன்தினம் ஜனாதிபதி தலைமையில் நடைபெற்ற அமைச்சரவைக் கூட்டத்தில் இந்த நியமனம் ஏகமனதாக அங்கீகரிக்கப் பட்டுள்ளது.

அமைச்சரவைப்பேச்சாளரான சுகாதார அமைச்சர் நிமால் சிறிபால டி சில்வா நேற்று இந்தத் தகவலைத் தெரிவித்தார்.

தகவல் திணைக்களத்தில் நடைபெற்ற செய்தியாளர் மாநாட்டிலேயே அவர் இதனை உத்தியோகபூர்வமாக அறிவித்தார். பொதுக் கட்டமைப்புக்கான ஏனைய உறுப்பினர்கள் (16ஆம் பக்கம் பார்க்க)

அமைச்சரவைப் பேச்சாளர் நிமால் சிறிபால டி சில்வா தெரிவிப்பு

யுத்தநிறுத்தம் முறிவதற்கான காரணியாக அரசு ஒருபோதும் இருக்க விரும்பவில்லை!

திருமலை அசம்பாவிதங்களை விசாரிக்க ஜனாதிபதி உத்தரவாம்

கொழும்பு, ஜூலை15

யுத்தநிறுத்த ஒப்பந்தம் முறிவடைவதற் கான காரணியாக இருக்க அரசு ஒருபோதும் விரும்பவில்லை. யுத்தநிறுத்த ஒப்பந்தத் தைக் கடைசிவரை கடைப்பிடிக்க வேண் டும். அதன் மூலம் நிரந்தர சமாதானத்தை ஏற் படுத்த வேண்டும் என்பதில் அரசு உறுதியா கவே இருக்கின்றது.

- இவ்வாறு அடித்துக் கூறுகின்றார் அமைச் சரவைப் பேச்சாளரான அமைச்சர் நிமால் சிறி பால டி சில்வா.

திருகோணமலையில் இடம்பெற்றுவரும் அசம்பாவிதங்களுக்கும், தாக்குதல்களுக்கும் சமாதானத்தை விரும்பாத சில தீய சக்திகளே காரணமாக இருக்கின்றன. இதற்கான சூத்திர தாரிகள் யார் என்பதைக் கண்டறியும்படி ஜனாதிபதி உத்தரவிட்டுள்ளார் எனவும் அமைச் (16ஆம் பக்கம் பார்க்க)

மக்கள் மனம் நிறைந்த தமிழ் நாளிதழ்

பொதுக்கட்டமைப்பை எதிர்ப்போரே திருமலை வன்முறைகளுக்குக் காரணம்

ஜே.வி.பியை பெயர்குறிப்பிடாது ஜனாதிபதி செயலகம் காட்டம்

கொழும்பு ,ஜூலை15

பொதுக்கட்டமைப்புத் திட்டம் போன்ற - இனப்பிணக்கைக் களைவதற்கான நடவடிக்கைகளை எதிர்ப்பவர்களாலேயே வன்முறை உட்படப் பல்வேறு மார்க்கங்களில் அந்த நடவடிக்கைகளைக் குழப்பும் முயற்சிகள் மேற்கொள்ளப்படுகின்றன.

- இவ்வாறு தெரிவித்திருக்கிறது ஜனாதிபதி செயலகம்.

'திருகோணமலையில் அமைதியையும், கட்டுப்பாட்டையும் பேணுமாறு ஜனாதிபதி வேண்டுகோள்' என்ற தலைப்பில் ஜனாதிபதி செயலகம் விடுத்த அறிக்கையிலேயே இவ்வாறு தெரிவிக்கப்பட்டுள்ளது.

இந்த அறிக்கை ஜே.வி.பியின் பெயரைச் சுட்டாமல் விட்டாலும், திருமலை வன்செயல்களுக்கு பொதுக்கட்டமைப்பை எதிர்ப்போரே காரணம் என்ற சாரப்பட கருத்தை வெளிப்படுத்தியதன் மூலம் திருமலைச் சம்பவத்துக்கான பொறுப்பை ஜே.வி.பி. தலைமீது சுமத்த முயன்றுள்ளதாக விமர்சகர்கள் சுட்டிக்காட்டுகின்றனர்.

அந்த அறிக்கையின் முழு விவரம் வருமாறு:-

இந்தவார முற்பகுதியில் ஆயுதம் தரிக்காத - புலிகளின் அரசியல் பிரிவைச் சேர்ந்த - சிரேஷ்ட உறுப்பினர்கள் பலர் அவர்களின் திருகோணமலை அலுவலகத்தில் வைத்துப் படுகொலை செய்யப்பட்டதையடுத்து, அதன் உந்துதலால் திருகோணமலையைச் சூழவுள்ள பிரதேசத்தில் கண்மூடித்தனமாக இடம்பெற்று வரும் வன்செயல்கள் மற்றும் கொலைகள் குறித்து ஜனாதிபதி குமாரதுங்க ஆழ்ந்த கவலையும் துயரமும் அடைந்திருக்கிறார்.

திருகோணமலையில் சீர்கெட்டுவரும் சட்டம், ஒழுங்கு நிலைமை குறித்துக் கடந்த 11ஆம் திகதி திங்கட்கிழமை முதல் தேசிய பாதுகாப்புக் கவுன்சில் கூட்டங்களில் பாதுகாப்புப் படைகளின் அதிகாரிகளோடு பல சுற்றுப் பேச்சுக்களை ஜனாதிபதி நடத்தியிருக்கின்றார்.

நிலைமையைக் கட்டுப்படுத்திச் சீர்செய்வதற்காக பல விசேட நடவடிக்கைகளும், நடைமுறைகளும் முடிவுசெய்யப்பட்டுள்ளதுடன், அவற்றைச் செயற்படுத்துவதை நேரடியாகக் கண்காணித்து உறுதிப்படுத்துமாறு சம்பந்தப்பட்ட படைத் தளபதிகளுக்குப் பணிப்புரைகளும் வழங்கப்பட்டுள்ளன.

எல்லாத் தரப்புகளினாலும் யுத்தநிறுத்த உடன்படிக்கை ஏற்பாடுகள் முழு அளவில் கண்டிப்பாகக் கடைப்பிடிக்கப்படுவதை உறுதிப்படுத்த விசேட நடவடிக்கைகளும் எடுக்கப்பட்டுள்ளன.

திருகோணமலையில் இடம்பெற்ற சம்பவங்கள் குறித்து முழுஅளவில் விசாரணை நடத்தும்படி அதிகாரிகளுக்கு பணிப்புரை விடுக்கப்பட்டுள்ளதோடு, அச் சம்பவங்களின் சூத்திரதாரி பொறுப்பானவர்களுக்கு எதிராகச் சட்டப்படி கடும் நடவடிக்கை எடுக்கவும் பணிக்கப்பட்டுள்ளது.

அரசியல் வன்செயல்களுக்குக் காரணமான பிணக்குகளைப் பேச்சு மற்றும் கலந்துரையாடல் மூலமே தீர்க்கவேண்டும். மோதல்கள் மூலம் அல்ல என்றே ஜனாதிபதி குமாரதுங்க உறுதியாக நம்புகிறார்.

வடக்கு - கிழக்கில் ஆழிப்பேரலைக்குப் பின்னரான மீள்கட்டமைப்புப் பணிகளை ஆழிப்பேரலை நிவாரணக் கவுன்சில் (பொதுக் கட்டமைப்பு) மூலமாக, சம்பந்தப்பட்ட அனைவருடனும் சேர்ந்து மேற்கொள்வதற்கு மிக முக்கியமான - சரித்திரச் சிறப்புமிக்க - முடிவை அரசு மேற்கொண்டுள்ள இந்தச் சந்தர்ப்பத்தில் -

இதனை எதிர்ப்பவர்கள், ஸ்ரீலங்கா மக்களின் பெரும்பான்மையானோரின் விருப்பத்துக்கு இசைவாக பிணக்கைக் களையும் இந்த நடவடிக்கையைக் குழப்புவதற்கு திட்டமிட்ட வன்செயல்கள் உட்பட பல்வேறு மார்க்கங்களை நாடுவது கவலைக்குரியது என்றாலும், அது ஆச்சரியம் தருவதல்ல.

கட்டுப்பாட்டைக் கடைப்பிடித்து நிலைமை வழமைக்குத் திரும்ப ஒத்துழைக்கும்படி சம்பந்தப்பட்ட சகலரையும் ஜனாதிபதி கேட்டுக் கொள்கிறார் - என்றுள்ளது. (ஐ-க)

விழா மண்டபம் இடமாற்றம்

யாழ்ப்பாணம்,ஜூலை15

நாளை சனிக்கிழமை பிற்பகல் 3.30 மணிக்கு கிளிநொச்சி பண்பாட்டு மண்டபத்தில் 'எழுகலை' இலக்கியப் பேரவை நடத்த விருந்த கவிஞர் புதுவை இரத்தினதுரையின் 'பூவரசம் வேலியும் புலுனிக்குஞ்சுகளும்' நூலுக்கான அறிமுகவிழா கிளிநொச்சி மத்திய கல்லூரி மண்டபத்தில் நடைபெறும் என ஏற்பாட்டாளர்கள் அறிவித்துள்ளனர். (ஐ)

மானிய ஆணைக்குழுத் தலைவரின் முடிவுக்கு யாழ். பல்கலைக்கழக ஊழியர் சங்கம் கண்டனம்

யாழ்ப்பாணம்,ஜூலை15

சம்பள முரண்பாடுகளை நீக்குமாறுகோரி வேலைநிறுத்தத்தில் ஈடுபட்டுள்ள ஊழியர்களுக்குப் பதிலாக ஒவ்வொரு பல்கலைக்கழகத்திலும் 20 பட்டதாரிகளை நியமிப்பதென பல்கலைக்கழக மானியங்கள் ஆணைக்குழுவின் தலைவர் தெரிவித்த கூற்றை யாழ். பல்கலைக்கழக ஊழியர் சங்கம் வன்மையாகக் கண்டித்துள்ளது.

இது தொடர்பாக ஊழியர் சங்கம் வெளியிட்டுள்ள அறிக்கையில் தெரிவிக்கப்பட்டுள்ளதாவது:-

ஒரு உயர் அதிகாரி என்ற தரத்தில் அன்றி ஒரு மூன்றாம் தர அரசியல்வாதியாகவே இச் சந்தர்ப்பத்தில் மானியங்கள் ஆணைக்குழுவின் தலைவர் நடந்துகொண்டுள்ளார். முன்பும் சில சந்தர்ப்பங்களில் அவர் இவ்வாறு நடந்துகொண்டுள்ளார். ஊழியர்களுக்கு வழங்கவுள்ள சம்பள உயர்வுபற்றி தவறான தகவல்களை அவர் ஊடகங்களுக்கு வழங்கிவருகின்றார்.

வேலை நிறுத்தத்தில் ஈடுபட்டுள்ள ஊழியர்களுக்குப் பதிலாக வேறு ஊழியர்கள் நியமிக்கப்படின் அதன் விளைவுகள் மிகவும் பாரதூரமானதாக இருக்குமென நாம் எச்சரிக்க விரும்புகின்றோம். துணைவேந்தரின் பணிகள் உட்பட பல்கலைக்கழகத்தின் முழுமையான பணிகளும் ஸ்தம்பிக்கும் நிலை ஏற்படவே இது வழிவகுக்கும்.

நேற்று வியாழக்கிழமை யாழ். பல்கலைக்கழகத் துணைவேந்தர் அலுவலகம் முன்பாக ஒன்றுகூடிய ஊழியர்கள் தமது இம்முடிவினை துணைவேந்தருக்குத் தெரிவித்தனர்.

பல்கலைக்கழக மானியங்கள் ஆணைக்குழு தலைவரை இன்று வெள்ளிக்கிழமை துணைவேந்தர் சந்திக்கும்போது இம்முடிவினை அவருக்குத் தெரியப்படுத்துமாறு ஊழியர் சங்கம் கேட்டுக்கொண்டது - என்றுள்ளது. (8)

ஜனாதிபதி ஆட்சி முறையை நீக்கும் அரசமைப்புத் திருத்தம்

தனிநபர் பிரேரணையாக வருகிறது

கொழும்பு,ஜூலை15

ஜனாதிபதிக்கு மிக நெருங்கியவரும், ஆளும் கட்சி எம்.பியுமான விஜேதாஸ ராஜபக்ஷ தனிநபர் பிரேரணையாக நாடாளுமன்றத்தில் சமர்ப்பிக்கப்படுவதற்காக இரண்டு பிரேரணைகளை நேற்று சபாநாயகர் டபிள்யூ.ஜே.எம்.லொக்குபண்டாரவிடம் கையளித்தார்.

நிறைவேற்று அதிகார ஜனாதிபதி முறையை ஒழித்து, நாடாளுமன்றத்துக்குப் பதில் சொல்லுகின்ற பிரதமரின் வழிகாட்டலில் இயங்கும் ஜனாதிபதி ஆட்சிமுறையைக் கொண்டுவர வழிசெய்யும் பிரேரணையும் -

தற்போதைய தேர்தல் முறைகளை மறுசீரமைத்து, தேர்தல் தொகுதித் தெரிவுமுறை மற்றும் விகிதாசாரப் பிரதிநிதித்துவமுறை ஆகியவற்றின் கலப்புடனான புதிய தேர்தல் முறை ஒன்றை நடைமுறைப்படுத்த வழிசெய்யும் பிரேரணையும் -

நாடாளுமன்றத்துக்குக் கொண்டுவருவதற்கு அவர் சபாநாயகருக்கு முன் அறிவித்தல் கொடுத்திருக்கிறார்.

அரசமைப்புத் திருத்த யோசனைகளுக்கான முன்னறிவித்தல் இவை என்பது குறிப்பிடத்தக்கது. நாடாளுமன்ற ஒழுங்குப் பத்திரத்தில் இவை சேர்க்கப்பட்டதும் தனி நபர் பிரேரணை சமயத்தில் இது சபையில் விவாதத்துக்கு எடுத்துக்கொள்ளப்படும் எனத் தெரிவிக்கப்பட்டது.

(ஐ-க)

திருடி அடகு வைத்த நகைகளை யாழ். பொலீஸார் மீட்டனர்

யாழ்ப்பாணம்,ஜூலை15

கல்வியங்காடுப் பகுதியில் திருடப்பட்டவை எனக் கூறப்படும் தங்க நகைகள் சில யாழ். பொலீஸாரினால் மீட்கப்பட்டுள்ளன.

இவற்றை உரியவர்கள் அடையாளம் காட்டிப் பெற்றுக்கொள்ளுமாறு பொலீஸார் கேட்டுள்ளனர்.

கல்வியங்காடுப் பகுதியில் பல வீடுகளில் திருட்டில் ஈடுபட்ட ஒருவரை யாழ். பொலீஸ் நிலையக் குற்றத்தடுப்புப் பிரிவினர் கடந்த மாதம் 21ஆம் திகதி கைதுசெய்திருந்தனர்.

பொலீஸார் இவரிடம் விசாரணை செய்த போது பல வீடுகளில் பொருள்களைத் திருடியதை அவர் ஒப்புக்கொண்டார் என்று கூறப்படுகிறது.

திருடிய நகைகளை யாழ். நகரப் பகுதியிலுள்ள வங்கி ஒன்றிலும் திருநெல்வேலிப்பகுதியிலுள்ள வங்கி ஒன்றிலும் அடகு வைத்துப் பணம் பெற்றுக்கொண்டதாகவும் அந்த நபர் பொலீஸாரிடம் தெரிவித்துள்ளார்.

இதனையடுத்துப் பொலீஸார் மேற்கொண்ட நடவடிக்கைகளைத் தொடர்ந்து வங்கிகளில் அடகு வைக்கப்பட்ட நகைகள் பொலீஸாரிடம் ஒப்படைக்கப்பட்டன.

நகைகளைப் பறிகொடுத்தவர்கள் யாழ். பொலீஸ் நிலையக் குற்றவியல் பிரிவுப் பொறுப்பதிகாரியிடம் தொடர்புகொண்டு நகைகளை அடையாளம் காட்டி நீதிமன்றம் ஊடாக அவற்றைப் பெற்றுக்கொள்ளலாம் என்று பொலீஸார் தெரிவித்துள்ளனர். (ஐ-7)

'மக்கள் சக்தி' பேரணியில் சென்ற அரச ஊழியரின் விவரம் சேகரிப்பு

கொழும்பு, ஜூலை15

ஐக்கிய தேசியக் கட்சியின் 'மக்கள் சக்தி' பேரணியின் இறுதிநாள் ஊர்வலத்தில் கலந்துகொண்ட அரச ஊழியர்களின் விவரங்கள் அரசினால் திரட்டப்பட்டு வருவதாகத் தெரியவருகிறது.

அன்றைய தினம் பெரும்பாலான அரச ஊழியர்கள் விடுமுறையில் சென்றிருந்தனர் எனக்கிடைத்த முறைப்பாடுகளையடுத்தே இவ்வாறான விவரத்தை அரசு திரட்டி வருவதாக சிரேஷ்ட அமைச்சர் ஒருவர் கூறினார்.

ஏற்கனவே தபால் தொலைத்தொடர்புகள் அமைச்சில் அன்றைய தினம் விடுமுறையில் சென்றவர்களது பெயர்ப்பட்டியல் அமைச்சர் டி.எம்.ஜயரட்ணவிற்கு அனுப்பப்பட்டிருக்கிறது. தபால் திணைக்களத்தின் பெருமளவு ஊழியர்கள் இந்த மக்கள் சக்தி ஊர்வலத்தில் கலந்துகொண்டதால் அன்றைய தினம் தபால் சேவைகள் பெரிதும் பாதிக்கப்பட்டிருந்தன. எதிர்காலத்தில் இவ்வாறான குழப்பம் இடம் பெறாமல் தடுக்கவேண்டியிருப்பதாக அமைச்சர் டி.எம்.ஜயரட்ண தெரிவித்திருக்கிறார்.(ஐ-க)

பிரதமரின் நிதிக் கையாள்கை: கோப்புகள் ஜனாதிபதி வசம்!

கொழும்பு,ஜூலை15

அம்பாந்தோட்டை மாவட்டத்தில் ஆழிப் பேரலை அனர்த்த நிவாரணம் மற்றும் மீள்கட்டுமானப் பணிகளுக்காகப் பிரதமர் மஹிந்த ராஜபக்ஷவினால் ஆரம்பிக்கப்பட்ட 'ஹெல்பிங் அம்பாந்தோட்டை' நிதியம் தொடர்பிலான கணக்கறிக்கைகளையும் அதனுடன் தொடர்புடைய கோவைகளையும் ஜனாதிபதி சந்திரிகா குமாரதுங்க பெற்றுக் கொண்டிருக்கிறார் என ஜனாதிபதிக்கு நெருக்கமான வட்டாரங்கள் நேற்று உதயனுக்குத் தெரிவித்தன.

மேற்படி நிதியத்திற்கு 8 கோடி இருபது லட்சம் ரூபா நிதியை அரச வங்கிக்கணக்கிலிருந்து மாற்றியமை சட்டவிரோதமான நடவடிக்கை எனத் தெரிவித்துக் கடந்த வாரம் பலத்த சர்ச்சைகள் எழுப்பப்பட்டிருந்தன.

இதனையடுத்து இது தொடர்பான ஆவணங்களை நாடாளுமன்றத்தில் சமர்ப்பித்திருந்த பிரதமர் மகிந்த ராஜபக்ஷ இந்தக் கணக்கில் மோசடி எதுவும் இடம்பெறவில்லையென்று தெரிவித்திருந்தார்.

இந்த நிலையில் பிரதமர் மகிந்த இவ்வார முற்பகுதியில் இந்தியாவிற்குத் தனிப்பட்ட விஜயமொன்றை மேற்கொண்டு சென்றிருந்த சமயம் இந்த விவகாரம் தொடர்பான அனைத்து ஆவணங்களையும் ஜனாதிபதி தம்வசம் தருவித்துக் கொண்டிருக்கிறார் எனத் தெரிவிக்கப்படுகிறது.

இந்த நிதியத்தில் தவறான முறையில் நிதி கையாளப்பட்டிருக்கின்றதா என்பதைக் கண்டறியுமாறு ஜனாதிபதி கணக்காய்வாளர் நாயகத்தையும் அறிவுறுத்தியிருக்கிறார் எனத் தெரிவிக்கப்படுகின்றது.

பிரதமரின் சகோதரர் மற்றும் அவருக்கு மிக நெருக்கமானவர்களை பொறுப்பாளர்களாகக் கொண்ட இந்தத் தனிப்பட்ட நிதியத்துக்குப் பிரதமரின் உத்தியோகபூர்வ வங்கிக் கணக்கிலிருந்து நிதியைப் பெருமளவில் மாற்றியமை அரச நிதி கையாளும் சட்ட முறைகளுக்கு முற்றிலும் முரணானது என விடயமறிந்த வட்டாரங்கள் கூறுகின்றன.

(ஐ-க)

'சண்டே லீடர்' பத்திரிகை ஆசிரியரான

லஸந்த மீதான தாக்குதல் வழக்கில் இருவர் குற்றவாளிகள் எனத் தீர்ப்பு

கொழும்பு,ஜூலை15

'சண்டே லீடர்' பத்திரிகையின் ஆசிரியர் லஸந்த விக்ரமதுங்க, அவரது மனைவி ஷேன் விக்ரமதுங்க ஆகியோரைத் தாக்கி, இல்லத்திற்குச் சேதம் விளைவிப்பதற்கு முயன்ற சம்பவம் தொடர்பான வழக்கு விசாரணையின் தீர்ப்பு நேற்று வழங்கப்பட்டது. சந்தேகநபர்கள் இருவரும் குற்றவாளிகளாகக் காணப்பட்டனர்.

கல்கொடவில நீதிவான் நீதிமன்றத்தில் நீதிவான் திருமதி பத்மினி குணதிலக்க தீர்ப்பை அறிவித்தார்.

1995ஆம் ஆண்டு பெப்ரவரி 5ஆம் திகதி இடம்பெற்ற மேற்படி சம்பவம் தொடர்பான வழக்கை இரகசியப் பொலீஸார் தாக்கல் செய்திருந்தனர்.

வழக்கில் இரண்டு சந்தேகநபர்கள் குற்றவாளிகளாக இனங்காணப்பட்டுள்ளனர். இவர்களுக்கு வழங்கப்படும் தண்டனை எதிர்வரும் 29ஆம் திகதி அறிவிக்கப்படுமென்றும் நீதிவான் தெரிவித்தார்.

லஸந்த விக்ரமதுங்க சார்பில் சட்டத்தரணி நலின் லத்துவஹெட்டி ஆஜராகியிருந்தார். (ஐ-க)

அடுத்தடுத்து தொடர்ந்த இடையூறுகளால் 'டிஸ்கவரி' விண்கலத்தின் பயணம் இரத்து!

கலத்துக்குள் ஏறிய வீரர்கள் திருப்பி இறக்கப்பட்டனர்

கொலம்பியா விண்கல விபத்தின் பின்னர் நாஸா விண்ணுக்கு அனுப்பும் முதலாவது விண்கலமான 'டிஸ்கவரி' விண்கலத்தின் பயணம் அடுத்தடுத்து ஏற்படும் தடைகளால் இரத்துச் செய்யப் பட்டது.

விண்வெளியில் அமைக்கப்பட்டுவரும் சர்வதேச விண்வெளி ஆய்வு கூடத்துக்கு அமெரிக்கா அனுப்பிய 'கொலம்பியா' விண்கலம் 2003 ஆம் ஆண்டு பெப்ரவரி மாதம் முதலாம் திகதி நடுவானில் வெடித்துச் சிதறியது. அதில் பயணம்செய்த இந்திய வீராங்கனை கல்பனா சாவ்லா உட்பட 6 பேர் பலியானார்கள்.

இதனையடுத்து விண்வெளிக்கு விண்கலத்தை அனுப்பிவைக்கும் பணியை நிறுத்தியிருந்த அமெரிக்கா இரண்டு ஆண்டு இடைவெளிக்குப் பின்னர் 'டிஸ்கவரி' என்ற விண்கலத்தை அனுப்புவதற்குத் திட்டமிட்டது.

கொலம்பியா விண்கலத்தில் இருந்த குறைபாடுகளைக் கண்டறிந்து அவற்றை நிவர்த்தி செய்யும் முகமாக டிஸ்கவரி விண்கலத்தை வடிவமைத்தது அமெரிக்காவின் நாஸா விண்வெளி ஆய்வு மையம். மிக நுட்பமான முறையில் டிஸ்கவரி கலத்தின் கட்டுமானப் பணிகள் மேற்கொள்ளப்பட்டுள்ளதால் இதன் பயணத்தில் எந்தவித தடைகளும் ஏற்படாதென நாஸா விஞ்ஞானிகள் உறுதிபடத் தெரிவித்தனர்.

இந்த நிலையில் 13 ஆம் திகதி டிஸ்கவரி விண்கலத்தின் முகப்புக்கண்ணாடி கழன்றது. எனினும் அதன் பயணத்தில் பாதிப்பு ஏற்படாதென விஞ்ஞானிகள் கூறினார்கள்.

இந்த விண்கலம் நேற்றுமுன்தினம் புதன்கிழமை விண்ணில் ஏவப்பட இருந்தது. எனினும் விண்கலத்தின் எரிபொருள் தாங்கியில் ஏற்பட்ட கோளாறு காரணமாக அதன் பயணம் உடனடியாக இரத்துச் செய்யப்பட்டது.

டிஸ்கவரி விண்கலத்தினுள் விண்வெளி வீரர்கள் அனைவரும் ஏறி அமர்ந்த நிலையில் அது விண்ணுக்குப் புறப்படுவதற்கு இரண்டரை மணித்தியாலங்களே இருந்தவேளையில் இந்தப் பயணம் இரத்துச் செய்யப்பட்டது. நாஸாவின் நிர்வாகி மைக்லீன்பாச் விண்கலத்தின் பயணம் இரத்துச் செய்யப்பட்ட செய்தியை உத்தியோகபூர்வமாக அறிவித்தார்.

விண்கலத்தில் உள்ள நான்கு இயந்திரங்களில் ஒன்றில் கோளாறு இருந்ததை விஞ்ஞானிகள் கண்டறிந்தனர். எரிபொருள் முழுவதும் நிரப்பப்பட்ட போதும் ஓர் இயந்திரத்தில் எரிபொருளின் அளவு குறைவாகக் காணப்பட்டதே பயணம் இரத்தானமைக்கான காரணம் என்று தெரிவிக்கப்பட்டது.

குறிப்பிட்ட இடத்தில் விண்கலத்தின் செயற்பாடுகள் நிறுத்தப்படுவதற்கு இந்த இயந்திரங்கள்தான் உதவுகின்றன. அதில் பிரச்சினை ஏற்பட்டதால், பயணத்தை நிறுத்துவதைத் தவிர வேறுவழியில்லையென விஞ்ஞானிகள் தெரிவித்தனர்.

விண்கலத்தில் ஏற்பட்டுள்ள குறைபாடுகளைத் திருத்தியமைக்கச் சிறிதுகாலம் செல்லும் எனத் தெரிவிக்கப்படுகின்றது. (8)

விண்ணில் செலுத்தப்பட இருந்த 'டிஸ்கவரி' விண்வெளி ஓடத்தில் விண்வெளி வீரர்கள் தயாராக ஏறி அமர்ந்த நிலையில் அந்தப் பயணம் ரத்து செய்யப் பட்டது.

ஐ.நா.பாதுகாப்புச் சபையை சீரமைக்க அமெரிக்கா எதிர்ப்பு

உறுப்பு நாடுகளையும் எதிர்க்கக் கோரிக்கை

நியூயோர்க்,ஜூலை15

ஐ.நா.பாதுகாப்புச் சபையை விஸ்தரிக்கும் செயற்பாட்டுக்கு அமெரிக்கா தொடர்ந்து எதிர்ப்புத் தெரிவித்துவருகின்றது. இந்நிலையில் பாதுகாப்புச்சபையை விரிவுபடுத்தக் கோரும் ஜி-4 நாடுகளின் வரைவுத் தீர்மானத்தை எதிர்ப்பதாக அமெரிக்கா நேற்றுமுன்தினம் பகிரங்கமாக அறிவித்துள்ளது.

ஐக்கிய நாடுகளின் பாதுகாப்பு மன்றத்தில் இந்தியா, பிரேசில், ஜப்பான், ஜேர்மனி ஆகிய நாடுகளுக்கு நிரந்தர உறுப்பினர் அந்தஸ்துக் கோரும் வரைவுத்தீர்மானம் ஐ.நா. சபையில் கடந்த திங்கட்கிழமை அறிமுகம் செய்யப்பட்டது.

இந்த நான்கு நாடுகளும் ஜி-4 என்ற அமைப்பின் கீழ் செயற்பட்டுவருகின்றன.

ஐ.நா.பாதுகாப்புச்சபையில் தற்போதுள்ள மொத்த உறுப்பினர் எண்ணிக்கையை 15 இலிருந்து 25ஆக உயர்த்த வேண்டும். அதாவது வீட்டோ எனப்படும் சிறப்பு அதிகாரம் இல்லா உறுப்பினர்களாக 6 நாடுகளையும், நிரந்தரம் இல்லாத உறுப்பினராக 4 நாடுகளையும் சேர்க்கவேண்டும் என்பதே வரைவுத் தீர்மானத்தின் நோக்கம்.

இந்நிலையில் தீர்மானத்துக்கு எதிர்ப்புத் தெரிவித்து ஐ.நா.சபையில் அமெரிக்க வெளியுறவுத்துறை ஆலோசகர் தாகிர்ஹெலி கடந்த புதன்கிழமை அறிக்கை அளித்துள்ளார்.

அதன் விவரம் வருமாறு:-

ஜி-4 நாடுகளின் வரைவுத் தீர்மானம் வாக்கெடுப்புக்கு வந்தால் உறுப்பு நாடுகள் அதை எதிர்த்து வாக்களிக்க வேண்டும் என்று கேட்டுக்கொள்கிறோம். இந்தத் தீர்மானத்தை இந்தியா, பிரேசில், ஜப்பான், ஜேர்மனி ஆகிய ஜி-4 நாடுகள் ஐ.நா.சபையில் வாக்கெடுப்புக்கு இப்போது கொண்டுவரவேண்டாம் என்று கேட்டுள்ளன. அதையும் மீறித் தீர்மானம் கொண்டுவரப்பட்டால் அமெரிக்கா அதை பகிரங்கமாக எதிர்க்கும்.

ஜி-4 நாடுகளுக்கு இந்தத் தீர்மானத்தை நிறைவேற்ற போதுமான ஆதரவு இல்லை. அப்படி தீர்மானத்தை வாக்கெடுப்புக்கு கொண்டுவருவது என்பது ஐ.நா.அமைப்பை பிளவுபடுத்திவிடும் என்றுள்ளது.

அமெரிக்காவின் இந்த அறிக்கையை பாகிஸ்தானும், இத்தாலியும் வரவேற்றுள்ளன. இந்த அறிக்கை தாங்கள் எதிர்பார்த்தது போல உள்ளதாக இரு நாடுகளின் ஐ.நா. தூதர்களும் கருத்துத் தெரிவித்தனர். (8)

ஜேர்மனி

ஹிட்லரின் ஓவியங்கள் ஏலத்தில் விற்பனை

மண்ட்ரில்,ஜூலை15

ஜேர்மன் நாட்டின் சர்வாதிகாரியான ஹிட்லர் தீட்டிய 6 ஓவியங்கள் ஏலத்தில் விற்கப்படவுள்ளன.

கனடா நாட்டில் மண்ட்ரில் நகரில் எதிர்வரும் 19 ஆம் திகதி இவை ஏலம் விடப்படுகின்றன.

இந்த ஓவியங்களின் இப்போதைய உரிமையாளர் தான் யார் என்பதை காட்டிக்கொள்ள விரும்பவில்லை. எவ்வளவு எதிர்பார்க்கிறார் என்பதையும் சொல்லவில்லை.

ஹிட்லரின் ஓவியங்கள் ஏலம் விடப்படுவதற்கு கனடா நாட்டு யூதர்கள் கடும் எதிர்ப்புத் தெரிவித்துள்ளனர். (8)

இது அரங்கில்

ஆஸ்திரேலியா

ஆப்கானிஸ்தானுக்கு 150 இராணுவ வீரர்களை ஆஸ்திரேலியா அனுப்புகிறது

கான்பெரா,ஜூலை15

ஆப்கானிஸ்தானில் தலிபான் தீவிரவாதிகளின் தாக்குதல் சம்பவங்கள் தீவிரம் அடைந்து இருப்பதைத் தொடர்ந்து அமெரிக்க இராணுவத்துக்கு உதவுவதற்காக மேலும் 150 இராணுவ வீரர்களை ஆஸ்திரேலியா அனுப்பஇருக்கிறது. இந்தத் தகவலை அந்நாட்டு பிரதமர் ஹோவார்ட் அறிவித்தார்.

அவர் மேலும் கூறியதாவது:-

கூடுதல் இராணுவத்தை அனுப்பும்படி அமெரிக்காவும், ஆப்கானிஸ்தானும் கேட்டுக்கொண்டன. இதைத் தொடர்ந்து 150 இராணுவ வீரர்கள் அனுப்பப்படுவார்கள்.

அவர்கள் செப்ரெம்பர் மாதம் முதல் ஓர் ஆண்டுக்கு பாதுகாப்புப் பணியில் ஈடுபடுத்தப்படுவார்கள்- என்றார். (8)

பிரிட்டன்

லண்டன் குண்டுவெடிப்புச் சம்பவம்; பாக். இளைஞர்களுக்குத் தொடர்பு

பொலீஸ் விசாரணையில் தகவல்

லண்டன்,ஜூலை15

லண்டன் குண்டு வெடிப்புத் தொடர்பாக நடந்த விசாரணையில் திடுக்கிடும் திருப்பம் ஏற்பட்டுள்ளது. பாகிஸ்தான் வம்சாவளியைச் சேர்ந்த பிரிட்டன் முஸ்லிம் இளைஞர்கள் தாக்குதல் நடத்தியது கண்டுபிடிக்கப்பட்டுள்ளது.

தாக்குதல் நடந்த இடங்களில் சேகரிக்கப்பட்ட தடயங்கள் மற்றும் தகவல்களை மெட்ரோபோலிடன் பொலீஸார் ஆய்வுசெய்து வருகின்றனர். அதில் பல திடுக்கிடும் தகவல்கள் தெரியவந்துள்ளன. இதுகுறித்து பொலீஸார் கூறியதாவது.

லீட்ஸ் பகுதியில் மேற்கு யார்க்ஷயரில் வசித்த முஸ்லிம் இளைஞர்கள் நான்கு பேருக்கு, ரயில் நிலையங்களிலும் மாடி பஸ்சிலும் நடந்த குண்டுவெடிப்பில் தொடர்பு இருப்பதாகக் கண்டுபிடிக்கப்பட்டுள்ளது. அவர்களில் மூன்று பேர் பாகிஸ்தான் வம்சாவளியைச் சேர்ந்தவர்கள். பிரிட்டனில் பிறந்து வளர்ந்த முஸ்லிம்கள்.

தீவிரவாதிகள் நான்கு பேரையும் வேறு யாரோ எங்கிருந்தோ இயக்கி இருப்பது விசாரணையில் உறுதிப்படுத்தப்பட்டது. லண்டனில் குண்டுவெடிப்புத் தாக்குதல் நடப்பதற்கு முன் அந்த நான்கு முஸ்லிம்களின் ஒரு வார நடமாட்டம் எப்படி இருந்தது என்பது குறித்து விசாரணை நடக்கிறது. தீவிரவாதிகள் நான்கு பேரில் மூன்று பேருடைய வீடுகளில் பொலீஸார் சோதனை நடத்தினர். தவிர நான்கு பேர் பற்றிய ஆவணங்கள், தாக்குதல் நடந்த ரயில் நிலையங்களில் மற்றும் பஸ்சின்சிதைந்த பாகங்களில் இருந்து கண்டெடுக்கப்பட்டுள்ளன. தொடர்ந்து தீவிர விசாரணை நடந்து வருகிறது - இவ்வாறு பொலீஸார் கூறினர். (8)

இந்தியா

பெண்களின் மின்அஞ்சலில் பணிவும் கனிவும் அதிகமாம்

புதுடில்லி,ஜூலை15

ஆண்களைவிடப் பெண்கள் அனுப்பும் ஈ-மெயில்களில்தான் பணிவும் கனிவும் அதிகமாம்.

அஹமதாபாத்திலுள்ள இந்திய மேலாண்மையியல் கல்லூரியைச் சேர்ந்த பேராசிரியர் ஆஷா கௌல், வைபவி குல்கர்னி ஆகியோர் நடத்திய ஓர் ஆய்வில் இது தெரியவந்துள்ளது.

கணனி வழியிலான தகவல் தொடர்பில் எழுத்து நடை குறித்து கவனம் செலுத்திய இந்த ஆய்வில் மொத்தம் 494 ஈ-மெயில்கள் ஆய்வுக்கு எடுத்துக்கொள்ளப்பட்டன.

இவற்றில் ஆண்கள் அனுப்பியவை 250. பெண்கள் அனுப்பியவை 244.

இவற்றை ஆய்வு செய்ததில் பெண்கள் அனுப்பிய ஈ-மெயில்கள்தான் உயர்ந்த அளவுக்குப் பணிவும் கனிவும் கொண்டவையாக இருப்பதாக ஆஷா கௌலும் வைபவி குல்கர்னியும் தெரிவித்தனர்.

அதேநேரத்தில், ஆண்கள் அனுப்பிய ஈ-மெயில்களில் முகஸ்துதி அதிகமாக இருக்கிறதாம்.

பெண்கள் பொதுவாகப் பகிரங்கமாக முரண்படவோ, மறுப்புத் தெரிவிக்கவோ தயங்குகிறார்கள் என்பதும் இந்த ஈ-மெயில் ஆய்வில் தெரியவந்துள்ளது. (8)

உதைபந்தாட்டச் சம்மேளனம் அங்குரார்ப்பணம்

யாழ்ப்பாணம்,ஜூலை15

வடக்கு - கிழக்கில் உள்ள எட்டு மாவட்டங்களின் உதைபந்தாட்டச் சங்கங்கள் அங்கம் வகிக்கும் வடக்கு - கிழக்கு உதைபந்தாட்டச் சம்மேளனம் அங்குரார்ப்பணம் செய்யப்பட்டுள்ளது.

கிளிநொச்சியில் உள்ள தமிழீழ விளையாட்டுத்துறை நடுவப் பணியகத்தில் கடந்த புதன்கிழமை இடம்பெற்ற கலந்துரையாடலிலேயே இந்தச் சம்மேளனம் உருவாக்கப்பட்டது.

தமிழீழ விளையாட்டுத்துறைப் பொறுப்பாளர் கி.பாப்பா தலைமையில் நடந்த இக் கலந்துரையாடலில் எட்டு மாவட்டச் சங்கங்களின் பிரதிநிதிகளும் பங்கேற்றனர். இவர்களுடன் தமிழீழ விளையாட்டுத்துறையின் இணைப்பாளர் இன்பன், தலைவர் பத்மநாதன், செயலாளர் அன்ரன் அன்பழகன் மற்றும் மாவட்ட விளையாட்டு அதிகாரிகள் ஆகியோரும் கலந்துகொண்டனர்.

இக்கலந்துரையாடலில் வடக்கு - கிழக்கு உதைபந்தாட்டச் சம்மேளனம் அங்குரார்ப்பணம் செய்துவைக்கப்பட்டது.

இந்தச் சம்மேளனத்தின் தலைவராக அன்ரன் தங்கேஸ்வரன் (மன்னார்), உபதலைவராக குணரத்தினம், செயலாளராக கிளிபேட் அன்ரனிப்பிள்ளை (யாழ்ப்பாணம்), உபசெயலாளராக வரதராஜன் (பருத்தித்துறை), பொருளாளராக ஸ்கந்தகுமார் (வவுனியா) ஆகியோர் தெரிவுசெய்யப்பட்டனர்.

அத்துடன், ஏ.எம்.இப்ராகிம் (அம்பாறை), எம்.எச்.பாரூக் (மட்டக்களப்பு), யோகரத்தினம் (திருகோணமலை), தர்மசீலன் (முல்லைத்தீவு), புவனேந்திரராஜா (கிளிநொச்சி), என்.சண்டஸ் ஆகியோர் நிர்வாக சபை உறுப்பினர்களாகத் தேர்ந்தெடுக்கப்பட்டனர். (ஒ-190)

விளையாட்டு விழாக்கள்

யாழ்ப்பாணம்,ஜூலை15

மானிப்பாய் பனை தென்னை வள அபிவிருத்திக் கூட்டுறவுச் சங்கத்தின் அனுசரணையுடன் நடத்தப்படுகின்ற சண்டிலிப்பாய், மாகியப்பிட்டி ஸ்ரீ அம்பாள் முன்பள்ளியின் வருடாந்த விளையாட்டுப்போட்டி இன்று வெள்ளிக்கிழமை பிற்பகல் 2.30 மணியளவில் சங்கத் தலைவர் த.சிவலிங்கம் தலைமையில் நடைபெறவுள்ளது.

இதில் பிரதம விருந்தினராக வட மாகாண பனை தென்னை வள அபிவிருத்திக் கூட்டுறவுச் சங்க சமாசத் தலைவர் பி.குணரட்ணம் கலந்துகொள்ளவுள்ளார். (ஒ-13)

* * *

யாழ்ப்பாணம்,ஜூலை15

அராலி மேற்கு முத்தமிழ் முன்பள்ளி நிலைய சிறார்களும் மாலை நேர வகுப்பு மாணவர்களும் இணைந்து நடத்தும் மெய்வன்மைப் போட்டி இன்று வெள்ளிக்கிழமை பிற்பகல் ஒரு மணிக்கு முத்தமிழ் சனசமூக நிலைய வளாகத்தில் நடைபெறவுள்ளது.

முத்தமிழ் கடற்றொழிலாளர் கூட்டுறவுச் சங்கத்தைச் சேர்ந்த வி.சிவகுமார் தலைமையில் நடைபெறவுள்ள இந்நிகழ்வில் நாடாளுமன்ற உறுப்பினர் ந.சுரேஸ் பிரேமச்சந்திரன் பிரதம விருந்தினராகவும் -

வலி.மேற்கு அரசியல்துறைப் பொறுப்பாளர் அன்பு, வலி.மேற்கு கடற்றொழில் கூட்டுறவுச் சங்க சமாசத் தலைவர் க.குலசிங்கம், அராலி மேற்கு கிராம சேவையாளர் எஸ்.பவானந்தன், தென்னிந்திய திருச்சபை போதகர் அருட்திரு.ரி.எஸ்.யேசுவா ஆகியோர் சிறப்புவிருந்தினர்களாகவும் கலந்து கொள்வர். (எ-203)

விளையாட்டு

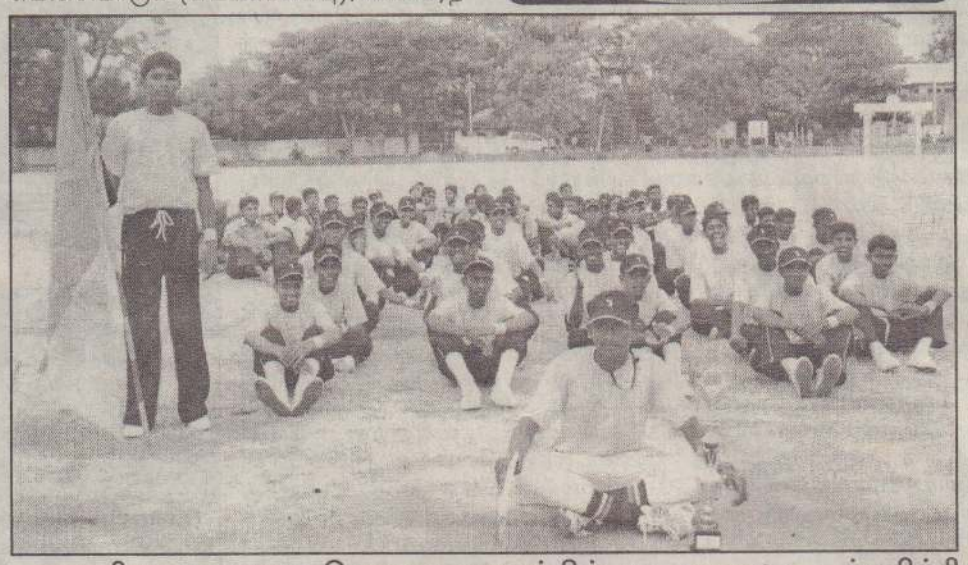

வவுனியா நகரசபை பொதுமைதானத்தில் பாடசாலை உடற்பயிற்சி அணிகளிடையே நடைபெற்ற மாகாண மட்டப் போட்டியில் ஆண்கள் பிரிவில் ஊர்காவற்றுறை புனித அந்தோனியார் கல்லூரி அணி முதலாம் இடத்தைப் பெற்றுக்கொண்டது. அந்த அணி வீரர்கள் வெற்றிக் கேடயத்தோடு அமர்ந்திருப்பதைப் படத்தில் காணலாம். (ஒ-16)

உயரம் பாய்தலில் அல்வாய் மாணவி முதலிடம்

வடமராட்சி,ஜூலை15

யாழ். மாவட்ட பாடசாலைகளுக்கிடையிலான மெய்வன்மைப் போட்டியில் 11 வயதுப்பெண்கள் பிரிவில் உயரம் பாய்தலில் முதலாம் இடத்தை அல்வாய் வடக்கு றோமன் கத்தோலிக்க தமிழ்க் கலவன் பாடசாலை மாணவி செல்வி அருள்பிரகாசம் மேரிஜனனி பெற்றுள்ளார்.

முதலாம் இடத்தைப் பெற்றுக்கொண்ட இவர், வடக்கு - கிழக்கு மாகாணமட்ட மெய்வன்மைப்போட்டிக்குத் தெரிவுசெய்யப்பட்டுள்ளார். (ஒ-173)

ஹாட்லி மாணவன் 'சதம்'

வலி.வடக்கு,ஜூலை15

யாழ். மாவட்டப் பாடசாலை அணிகளுக்கிடையே 'அஸ்ரா' கிண்ணத்துக்காக நடத்திவரும் கிரிக்கெட் போட்டியில் 17 வயதுக்குட்பட்டோர் பிரிவினருக்கான ஆட்டத்தில் பருத்தித்துறை ஹாட்லிக் கல்லூரி வீரர் அன்ரன் தொம்சன் சதமடித்தார்.

ஹாட்லிக் கல்லூரி மைதானத்தில் இடம்பெற்ற ஆட்டமொன்றில் யாழ். பெரியபுலம் மத்தி மகாவித்தியாலயத்துக்கும் ஹாட்லிக் கல்லூரிக்கும் இடையேயான போட்டியிலேயே இவர் ஆட்டமிழக்காமல் 114 ஓட்டங்களைப் பெற்றார். (ஒ-86)

இலங்கையில் விளையாட லாரா விருப்பம்

டிரினிடாட்,ஜூலை15

மேற்கிந்தியத் தீவுகளின் கிரிக்கெட் சபை அனுமதித்தால் இலங்கைத் தொடரில் விளையாடத்தயாரென மேற்கிந்தியத்தீவு வீரர் பிரைன் லாரா அறிவித்துள்ளார்.

மேற்கிந்தியத் தீவுகள் கிரிக்கெட் அணிக்கும் இலங்கை அணிக்குமிடையிலான முதலாவது டெஸ்ட் போட்டி நேற்றுமுன்தினம் கொழும்பில் ஆரம்பமாகி நடைபெறுகிறது. இதில் பங்கேற்கும் மேற்கிந்திய அணியில் லாரா உட்பட முன்னணிவீரர்கள் பலர் இடம்பெறவில்லை. விளம்பர ஒப்பந்தம் குறித்து அந்நாட்டு கிரிக்கெட் சபையுடன் ஏற்பட்ட பிரச்சினையே இதற்குக் காரணமாகும். இந்நிலையில், இலங்கைத் தொடரில் விளையாட லாரா விருப்பம் தெரிவித்துள்ளார்.

இது தொடர்பாக அவர் கூறியதாவது:-

இலங்கை டெஸ்டில் விளையாட முடியாமல் போனது மிகவும் வருத்தமாகவுள்ளது. நாங்கள் போட்டியில் கலந்துகொள்ள முடியாமற்போனதற்குக் கிரிக்கெட் சபைதான் காரணம். இது எதிர்பாராத விதமாக அமைந்தது அல்ல.

விளம்பர பிரச்சினையை வீரர்களுடன் கலந்துபேசி சுமூகமான முறையில் கிரிக்கெட் சபை முடித்திருக்கவேண்டும். இப்போதுகூட கிரிக்கெட் சபை அனுமதித்தால் இலங்கை டெஸ்ட் தொடரில் விளையாடத் தயாராக இருக்கிறேன்.

நான் ஐந்து வயது முதலே கிரிக்கெட் விளையாடி வருகிறேன். அணிக்காக விளையாடத் தொடங்கியது முதல் இன்றுவரை நான் அணியில் இருந்து நீங்கவேண்டும் என்ற எண்ணம் ஏற்பட்டது இல்லை இவ்வாறு அவர் கூறினார். (ஒ)

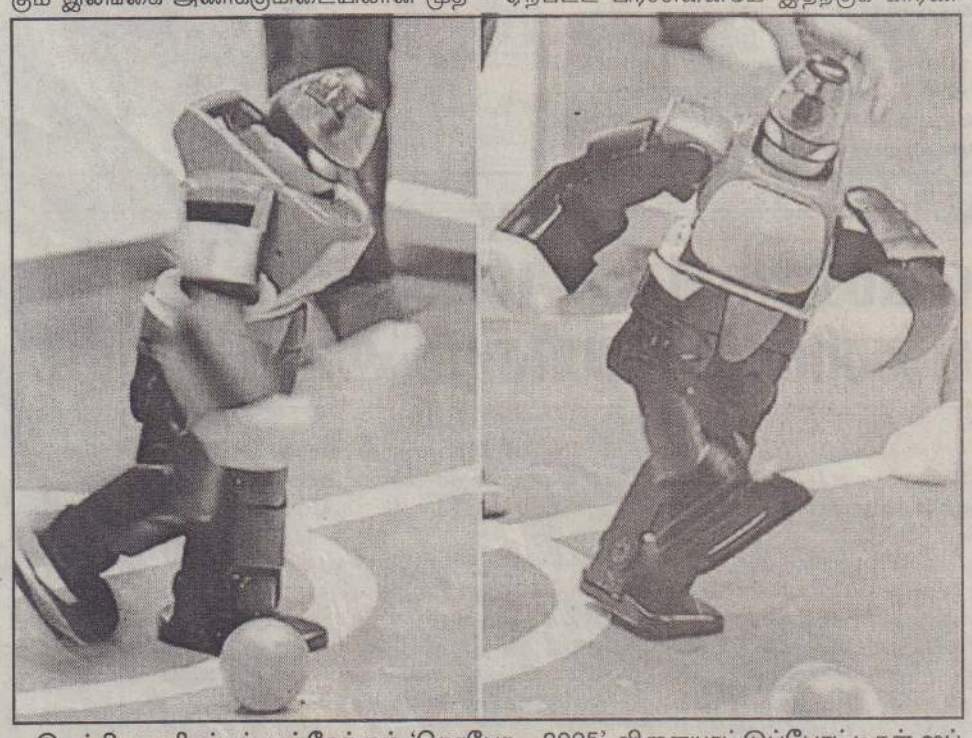

இயந்திர மனிதர்கள் பங்கேற்கும் 'றொபோ - 2005' விளையாட்டுப்போட்டிகள் ஜப்பானின் ஒஸாகா நகரில் இடம்பெற்று வருகின்றன. இதில் இடம்பெற்ற உதைபந்தாட்டத்தில் ஒரு காட்சி இது. 2050ஆம் ஆண்டில் மைதானத்தில் வீரர்களை எதிர்த்து விளையாடும் ஆற்றலுள்ள இயந்திர மனிதனை உருவாக்க முடியும் என்று விஞ்ஞானிகள் கூறுகின்றனர்.

யாழ். அணி தெரிவு

யாழ்ப்பாணம்,ஜூலை15

அடுத்த மாத முற்பகுதியில் இலங்கை உதைபந்தாட்டச் சம்மேளனத்தினால் 15 வயதுப் பிரிவிற்கான பிராந்தியப் போட்டி வென்னப்புவவில் நடைபெறவுள்ளது.

இதற்காக 1991/1992ஆம் ஆண்டில் பிறந்த வீரர்களைக் கொண்ட யாழ். அணி தெரிவுசெய்யப்படவுள்ளது. கடந்த புதன்கிழமை தொடக்கம் இதற்கான பயிற்சி நடைபெற்று வருகின்றது. இதில் கலந்துகொள்ள விரும்பும் வீரர்களை அனுப்பிவைக்குமாறு யாழ். உதைபந்தாட்ட லீக்கின் தலைவர் எஸ். கிளிபேட் அன்ரனிப்பிள்ளை கழகங்களைக் கேட்டுள்ளார். (ஒ-190)

நாளைய ஆட்டங்கள்

கைதடி,ஜூலை15

கைதடி தெற்கு சனசமூக நிலையத்தின் 50ஆவது ஆண்டு நிறைவு விழாவை முன்னிட்டு தென்மராட்சி ரீதியில் நடத்தப்படும் தாச்சிச் சுற்றுப்போட்டியின் இறுதியாட்டம் நாளை சனிக்கிழமை பிற்பகல் 5 மணிக்கு நடைபெறவுள்ளது.

இறுதியாட்டத்தில் கைதடி மத்தி வளர்மதி விளையாட்டுக்கழகமும் கைதடி குமரநகர் விளையாட்டுக்கழகமும் மோத இருக்கின்றன. (ஒ-75)

* * *

வலி.வடக்கு,ஜூலை15

வடமராட்சி கிரிக்கெட் கழகம் வடமராட்சிப் பாடசாலைகளின் 15 வயதுப்பிரிவு அணிகளுக்கு இடையே நடத்திவரும் 30 ஓவர்களைக் கொண்ட கிரிக்கெட் சுற்றுப்போட்டி நாளை சனிக்கிழமை காலை 8.30 மணிக்கு நெல்லியடி மத்திய மகா வித்தியாலய மைதானத்தில் இடம்பெறவுள்ளது.

நாளைய ஆட்டத்தில் கலந்துகொள்ளவுள்ள அணிகளின் விவரங்கள் வருமாறு:-

காலை 8.30 மணிக்கு உடுப்பிட்டி அமெரிக்கன் மிஷன் கல்லூரி எதிர் கரவெட்டி விக்னேஸ்வராக் கல்லூரி.

நண்பகல் 1.30 மணிக்கு பருத்தித்துறை ஹாட்லிக் கல்லூரி எதிர் நெல்லியடி மத்திய மகா வித்தியாலயம். (ஒ-86)

* * *

வலி.வடக்கு,ஜூலை15

கொக்குவில் மத்திய சனசமூக நிலைய விளையாட்டுத்துறை நடத்தும் கே.சி.சி.சி. வெற்றிக்கிண்ணத்திற்கான 30 ஓவர்களுக்கு மட்டுப்படுத்திய கிரிக்கெட் சுற்றுப்போட்டியில் நாளை சனிக்கிழமை கொக்குவில் இந்துக்கல்லூரி மைதானத்தில் இடம்பெறவுள்ள ஆட்டங்களில் கலந்துகொள்ளவுள்ள அணிகளின் விவரங்கள் வருமாறு:-

காலை 8.30 மணிக்கு கொக்குவில் மத்திய சனசமூக நிலைய வி.க. எதிர் சென்ரலைட் வி.க.

பிற்பகல் ஒரு மணிக்கு மானிப்பாய் பரிஸ் வி.க. எதிர் ஒல்ட்கோல்ஸ் வி.க.(ஒ-86)

இங்கிலாந்தைச் சேர்ந்த ரிபல கிரிக்கெட் நடுவர் டேவிட் ஷெப்பர்ட் லண்டனில் நடந்த இங்கிலாந்து - ஆஸி. அணிகளுக்கு இடையிலான மூன்றாவது ஒருநாள் கிரிக்கெட் போட்டியோடு ஓய்வுபெற்றார். போட்டி முடிந்ததும் சர்வதேச கிரிக்கெட் சபை அவருக்கு விருது வழங்கிக் கௌரவித்தது.

தொடரைக் கைப்பற்றியது ஆஸி.

லண்டன்,ஜூலை15

நொட்வெஸ்ட் கோப்பைக்கான ஒரு நாள் கிரிக்கெட் போட்டித் தொடரில் 2-1 என்ற கணக்கில் இங்கிலாந்தை வென்று ஆஸ்திரேலியா தொடரைக் கைப்பற்றியது.

முன்னதாக இங்கிலாந்தில் றெடிக்கலியில் இடம்பெற்ற முதல் ஆட்டத்தில் இங்கிலாந்தும் கடந்த ஞாயிற்றுக்கிழமை லோட்ஸ்ஸில் நடைபெற்ற ஆட்டத்தில் ஆஸ்திரேலியாவும் வெற்றிபெற்றிருந்தன.

இந்நிலையில், தொடரின் இறுதியாட்டம் நேற்றுமுன்தினம் ஓவல் மைதானத்தில் நடைபெற்றது.

இதில் முதலில் துடுப்பெடுத்தாடிய இங்கிலாந்து அணி ஏழு விக்கெட்டுகளை இழந்து 228 ஓட்டங்களைப் பெற்றது. அடுத்து ஆடிய ஆஸ்திரேலிய அணி 15.1 ஓவர்கள் மீதமிருக்கையில் இரண்டு விக்கெட்டுக்களை மட்டும் இழந்து இலக்கை எட்டி வெற்றிபெற்றது. ஆஸ்திரேலிய வீரர் அடம்கில்கிறிஸ்ட் 101 பந்துகளில் 121 ஓட்டங்களைப் பெற்றமை குறிப்பிடத்தக்கது. (ஒ)

உதயன்
361, கஸ்தூரியார் வீதி, யாழ்ப்பாணம்.
தொலைபேசி, தொலைநகல் – 222 2030, 222 2083, 222 3837.

தேர்தல் ஆணையாளரே, மௌனத்தைக் கலையுங்கள்!

நாட்டின் தேசியப் பிரச்சினையான இனப்பூசல் தீர்க்கப்படாமல் இழுபறியாய்த் தொடரும் நிலையில் அடுத்த ஜனாதிபதித் தேர்தல் எப்போது என்ற அரசியல் சர்ச்சை தென்னிலங்கையை இப்போது ஆட்டிப்படைக்கத் தொடங்கியிருக்கின்றது.

ஏற்கனவே அரசியல் குழப்பத்தால் சூடாகி வெந்து போயிருக்கும் தென்னிலங்கையை, மேலும் குழப்பி இரண்டுபடுத்திக் கொண்டிருக்கிறது இந்த ஜனாதிபதித் தேர்தல் விவகாரம்.

இதில்,முடிவு எடுக்க வேண்டிய தேர்தல் ஆணையாளரோ தொடர்ந்து மௌனம் சாதித்து வருகின்றார்.

"ஏறச் சொன்னால் எருதுக்குக் கோபம்; இறங்கச் சொன்னால் முடவனுக்குக் கோபம்" என்ற மாதிரி ஜனாதிபதித் தேர்தல் எப்போது என்பதைத் தேர்தல் ஆணையாளர் அறிவித்ததும் அவர் மீது பாய்ந்து விழ இலங்கைத் தீவின் இரண்டு பிரதான கட்சிகளும் தயாராக இருக்கின்றன. இந்தவருட இறுதியில்தேர்தல் என்று அவர் அறிவித்தால் ஆளுந்தரப்பு சீறும். அடுத்த வருட இறுதியில்தான் தேர்தல் என்றால் எதிரணி பாயும்.

எது, எப்படியென்றாலும் தேர்தல் ஆணையாளரின் முடிவு அறிவிக்கப்பட்டதும் இந்த இரண்டு தரப்பில் ஏதாவது ஒரு தரப்பு அதற்கு எதிராக நிச்சயம் நீதிமன்றத்துக்குப் போகும் என்பதும் தெளிவு.

எனவே, இந்த வருட இறுதிக்குள் தேர்தல் நடத்தப்படவேண்டும் எனக் கருதும் தரப்பு தனக்குரிய நியாயத்தை நீதிமன்றத்திடம் கோரிப்பெறவேண்டுமானால்-

அல்லது அதற்கு எதிரான தரப்பு இத்தேர்தலை இவ்வருட இறுதிக்குள் நடத்துவதை நியாயமற்ற முறையில் தடுக்காமல் இருப்பதை உறுதி செய்யவேண்டுமானால்- தேர்தல் நடத்தப்படவேண்டிய காலத்திற்கு முன்னர் அது தொடர்பான நீதிமன்றப் பிரச்சினை தீர்க்கப்படவேண்டும்.

எனவே, இவ்வருட இறுதிக்குள் இத்தேர்தல் நடத்தப்பட வேண்டும் என இரண்டு தரப்புகளில் ஒன்று வலியுறுத்துவதால் அதற்கு முன்னர் இப்பிரச்சினை தொடர்பாக நீதிமன்றில் முடிவு காணப்படவேண்டியது அவசியமாகும்.

தேர்தல் ஆணையாளர் கடைசிநேரம் வரை மௌனம் காத்துவிட்டு, ஒரு தகவலையும் தெரிவிக்காமல் இருப்பாரேயானால்-

அல்லது கடைசி நேரத்தில் தமது அறிவிப்பை விடுப்பாரேயானால்-

அந்நடவடிக்கையினால் பாதிக்கப்படும் தரப்பு நீதிமன்றத்தை அணுகி உரிய காலத்தில் தனக்குரிய நியாயத்தைப் பெற்றுக்கொள்ள முடியாமல் போய்விடும்.

அது அவர்களுக்கு அநீதி இழைப்பதாகவே முடிந்து விடும்.

எனவே,தேவைப்பட்டால் சம்பந்தப்பட்ட தரப்புகள் நீதிமன்றத்தை அணுகி, தமக்கு நீதி செய்யப்படுவதை உறுதிசெய்வதற்கு உரிய கால அவகாசத்தை வழங்குவது கட்டாயமானதும், நியாயமானதுமாகும்.

தானே முடிவெடுக்க வேண்டிய விடயத்தில், முடிவெடுக்க முடியாமல் தடுமாறுகின்றார் தேர்தல் ஆணையாளர். அம்முடிவினால் பாதிக்கப்படப் போகின்றவர்கள் எனத் தங்களைக் கருதிக்கொள்கின்றவர்கள் நீதிமன்றத்தை அணுகி உரிய காலத்தில் நீதியை - நியாயத்தை - பெற்றுக்கொள்வதற்குத் தாம் வாய்ப்பளித்தே ஆகவேண்டும் என்ற தார்மீகப் பொறுப்பை தேர்தல் ஆணையாளர் உணர்ந்துகொள்ள வேண்டும்.

அடுத்து, நாட்டின் நிறைவேற்று அதிகார ஜனாதிபதி என்ற உயர் பதவியை வகிக்கப் போகும் ஒருவரைத் தனது வாக்களிப்பின் மூலம்தான் தெரிவுசெய்வது எப்போது என்ற தகவலைத் தெரிந்துகொள்ளும்- அறிந்து உறுதிப்படுத்திக்கொள்ளும்- உரிமை இந்த நாட்டின் ஒவ்வொரு வாக்காளனுக்கும் உள்ள அடிப்படை விடயமாகும்.

"அப்படி அறிவிக்க வேண்டிய சட்டக்கடப்பாடு ஏதும் எனக்கில்லை. உரிய காலம் வரும்போது நான் அறிவித்தால்போதும்."- என்று தேர்தல் ஆணையாளர் சிலசமயம் நியாயம் கூறக் கூடும். சட்டரீதியாக அது சரியாகவும் இருக்கலாம். ஆனால், தார்மீக மற்றும் இயற்கை நீதிப்படி அது நியாயமானதல்ல.

ஆகவே, இது விடயத்தில் விரைந்து தனது மௌனத்தைக் கலைப்பது தேர்தல் ஆணையாளரின் பொறுப்பாகும்.

அவர் இவ்விவகாரம் தொடர்பாகச் சட்டமா அதிபரைச் சந்தித்து ஆலோசனை கேட்டார் எனவும்-

ஆனால், சட்டமா அதிபர் திட்டவட்டமான பதிலை அவருக்குத் தரவில்லை எனவும்-

தகவல்கள் இப்போது கசியத் தொடங்கியுள்ளன.

"இது அதிகாரபூர்வமாக உங்களுக்கு ஒப்படைக்கப்பட்ட பொறுப்பு. நீங்களே முடிவு செய்யவேண்டும். என் தலையை வீணாக உருட்டாதீர்கள்"- என்ற சாரப்படப் பதில் அளித்து சட்டமா அதிபர் ஒதுங்கிக் கொண்டார் எனக் கேள்வி.

இவ்விவகாரம் தொடர்பான நிகழ்வுகளையும் அந்தந்தக் காலத்தில் தமது கருத்தில் இருந்த விடயங்களையும் எழுத்து மூலம் விவரித்து, அதனடிப்படையில் சட்டரீதியான ஒரு முடிவைத் தமக்குச் சிபார்சு செய்யும்படி தேர்தல் ஆணையாளர் சட்டமா அதிபரிடம் எழுத்து மூலமே கோரியிருப்பார் எனின், அவருக்கு உத்தியோகபூர்வமாக ஒரு பதில்- சட்ட ஆலோசனை- கிடைத்திருக்கக் கூடும்.

ஆனால், இப்போது சட்டமா அதிபரிடம் இருந்து தெளிவான வழிகாட்டுதல் தமக்குக் கிடைக்கவில்லை என்பதால் இதுவிடயத்தில் முடிவெடுப்பதையும், முடிவை அறிவிப்பதையும் இன்னும் இழுத்தடிப்பாரோ தேர்தல் ஆணையாளர் என்பது தெரியவில்லை.

இதுவிடயத்தில் தமது நிலைப்பாட்டை நேரகாலத்தோடு அறிவிப்பது தேர்தல் ஆணையாளரின் தார்மீகக் கடப்பாடாகும்.

எனவே, மௌனம் கலையுங்கள் தேர்தல் ஆணையாளரே!

தமிழ் – முஸ்லிம் பிணக்குகளைத் தீர்க்க கட்டமைப்பு ஏற்படுத்த புலிகள் முடிவு

மட்டக்களப்பு,ஜூலை15

மட்டக்களப்பு மாவட்டத்தில் தமிழர் - முஸ்லிம்களுக்கிடையில் ஏற்படும் பிரச்சினைகளையும் பிணக்குகளையும் இணக்கமான முறையில் பேசித் தீர்த்துக்கொள்வதற்காகத் தமிழீழ விடுதலைப் புலிகளுக்கும் முஸ்லிம் பிரதிநிதிகளுக்கும் இடையே ஒரு கட்டமைப்பு ஏற்படுத்தப்படவுள்ளது.

கொக்கட்டிச்சோலையிலுள்ள தமிழீழ விடுதலைப் புலிகளின் மாவட்ட அரசியல்துறை பணிமனையில் நேற்று முன்தினம் இரு தரப்பினருக்குமிடையே இது தொடர்பான சந்திப்பு நடைபெற்றது. தமிழீழ விடுதலைப் புலிகள் தரப்பில் மாவட்ட அரசியல்துறைப் பொறுப்பாளர் இளந்திரையன், மட்டக்களப்பு நகர அரசியல்துறைப் பொறுப்பாளர் அன்பு மாறன் ஆகியோரும் முஸ்லிம்கள் தரப்பில் மாவட்ட பள்ளிவாசல்கள் சம்மேளன பிரதிநிதிகளும் கலந்து கொண்டனர்.

தமிழ் - முஸ்லிம் உறவுக்கு வேட்டு வைக்கும் வகையில் சில தீய சக்திகள் செயற்பட்டுவருவதால் இதனைத் தடுத்து நிறுத்த வேண்டியதன் அவசியம் பற்றி சந்திப்பில் இரு தரப்பினரும் வலியுறுத்தினர். மட்டக்களப்பு மாவட்டம் 3 வலயங்களாக வகுக்கப்பட்டு வலய ரீதியாகக் கட்டமைப்புகள் ஏற்படுத்தப்பட கூட்டத்தில் முடிவு எடுக்கப்பட்டுள்ளது. இக்கட்டமைப்புகளில் தமிழீழ விடுதலைப் புலிகளும் முஸ்லிம் பிரதிநிதிகளும் இடம்பெறுவார்கள். இந்தக் கட்டமைப்பு ஒவ்வொரு வாரமும் கூடிப் பிரச்சினைகளுக்குச் சுமுகமான முறையில் உடனுக்குடன் தீர்வைக் காணும். இன்றைய சந்திப்புக் குறித்து தமிழீழ விடுதலைப் புலிகளின் மாவட்ட அரசியல்துறைப் பொறுப்பாளர் இளந்திரையன் செய்தியாளர்களிடம் கூறியதாவது:-

உத்தேச தமிழ் - முஸ்லிம் புரிந்துணர்வு கட்டமைப்பு மூலம் இம் மாவட்டத்தில் இரு சமூகங்களுக்குமிடையில் ஏற்படும் பிரச்சினைகளுக்கு இலகுவானதும் விரைவானதுமான தீர்வைக் காணக்கூடியதாக இருக்கும் - என்றார்.

(ஒ)

நல்லூர் ஆலயத்துக்கு அருகில் பிரதேசசெயலகக் கட்டடம்

வலி.வடக்கு,ஜூலை15

நல்லூர் பிரதேச செயலகத்திற்கான புதிய கட்டடத்தை நல்லூர் ஆலயச் சுற்றாடலில் கட்டுவதற்கு நடவடிக்கை எடுக்கப்பட்டுள்ளது.

நல்லூர் பிரதேச செயலகத்திற்கு கட்டடம் கட்டுவது சம்பந்தமான கலந்துரையாடல் பிரதேச செயலக மாநாட்டு மண்டபத்தில் பிரதேச செயலாளர் திருமதி சு.தெய்வேந்திரம் தலைமையில் இடம் பெற்றது.

நல்லூர் பிரதேச செயலர் பிரிவுக்கு உட்பட பொது அமைப்புகளின் பிரதிநிதிகள் இக்கலந்துரையாடலில் கலந்து கொண்டார்கள்.

பிரதேச செயலகத்தில் பொதுமக்களின் சேவைகளை நிறைவுசெய்வதில் கடமையாற்றும் ஊழியர்கள் போதிய இடமின்மையால் அவதிப்படுவதை அப்போது நேரில் கண்டறிந்தனர்.

தொடர்ந்து பொது அமைப்புக்களின் பிரதிநிதிகள் பிரதேச செயலகத்தைப் பிரதேச செயலாளரின் முயற்சியினால் பெறப்பட்ட நல்லூர் கந்தசுவாமி ஆலயத்திற்குச் சொந்தமான காணியில் கட்டுவதற்கு பூரண சம்மதத்தைத் தெரிவித்துள்ளனர்.

இக்கலந்துரையாடலில் யாழ்.மாவட்ட நாடாளுமன்ற உறுப்பினர்களான மாவை சேனாதிராஜா, மா.க.ஈழவேந்தன் மற்றும் யாழ்.மாவட்ட அரச அதிபர் க.கணேஸ் ஆகியோரும் கலந்துகொண்டனர்.

(ஒ-86)

நல்லூர் தேரடியில் சிவசாதனை

வலிகாமம் தெற்கு, ஜூலை15

நல்லூர் கந்தசுவாமி ஆலயத் தேரடியில் தினமும் மாலை வேளைகளில் 'சிவசாதனை' நிகழ்வு நடைபெற்று வருகின்றது. யோகர் சுவாமிகளின் பக்தர்கள் கூட்டமொன்றே தினமும் மாலை ஏழு மணி தொடக்கம் 8.30 மணிவரை தேரடியில் கூடி அமர்ந்திருந்து நற்சிந்தனைகள், ஞான நூல்களின் விளக்கங்கள் என்பவற்றை எடுத்துக்கூறி வருகின்றது.

அதேவேளை - ஆயிலிய நட்சத்திரத்திலும், பரணி நட்சத்திரத்திலும் மாதாந்தோறும் இங்கு அக்கினி ஹோமமும் நடத்தப்பட்டு வருகின்றது.

கடந்த பதினொரு மாதங்களாகத் தொடர்ந்து இடம்பெற்றுவரும் இந்நிகழ்வில், தர்மவாகினி, தியானவாகினி போன்ற நூல்கள் வாசிக்கப்பட்டு அவற்றுக்கான விளக்கங்களும் அளிக்கப்பட்டு வருகின்றன.

'எள்போட்டால் எள் விழாத சிவனடியார் கூட்டம் இவ்விடத்தில் ஒருநாள் கூடும்' என்றயோகர் சுவாமிகளின் வாக்கை நிறைவேற்றும் எண்ணத்துடன் இந்த சிவசாதனை நிகழ்வு நடத்தப்பட்டு வருவதாக ஏற்பாட்டாளர்கள் தெரிவித்தனர்.

எதிர்வரும் நல்லூர் கந்தன் ஆலய மஹோற்சவப் பெருந்திருவிழாக் காலத்தில் 'நாங்கள் சிவம்' (சிவோஹம்) என்ற நூலை வெளியிடவும் நடவடிக்கை எடுக்கப்பட் டுள்ளதாகக் கூறப்பட்டது.

(எ-152)

உதவாக்கு

துயரமான எண்ணங்களை வெளியிடுபவையே இனிமையான கவிதைகள்.

-கீட்ஸ்

நாளை

ஆனி 32
சனிக்கிழமை
16.07.2005
திதி: தசமி
பின்னிரவு 3.12 வரை
நட்சத்திரம்: சுவாதி
முற்பகல் 8.54 வரை
சுபநேரம்: 03.00 - 4.30
ராகுகாலம்: 09.00- 10.30
(யாவும் பழைய நேரப்படி)

பொதுக்குழாய்கள் மூலம் விநியோகிக்கும் குடிதண்ணீருக்கும் கட்டணம் அறவிடப்படும்

யாழ்ப்பாணம்,ஜூலை15

யாழ்.நகரப்பகுதியில் பொதுக்குழாய்கள் மூலம் விநியோகிக்கப்படும் குடிதண்ணீருக்கும் கட்டணம் அறவிடத் தீர்மானிக்கப்பட்டுள்ளது.

யாழ்.மாநகரசபை ஆணையாளர் க.குணராசா இதனைத் தெரிவித்தார்.

யாழ்.நகரப்பகுதியில் உள்ள குடியிருப்புக்களுக்கு தனி இணைப்புகள் மூலம் குடிதண்ணீர் வழங்கப்படுகிறது. இந்த இணைப்பில் பொருத்தப்பட்டுள்ள மானி மூலம் பயன்படுத்தப்படும் தண்ணீரின் அளவு கணக்கிடப்படுகிறது. அதற்கான கட்டணம் இணைப்பைப் பெற்றவர்களிடம் அறவிடப்படுகிறது.

இதேசமயம், வீதிகளில் உள்ள பொதுக் குழாய்கள் மூலமும் குடிதண்ணீர் விநியோகிக்கப்படுகிறது. ஆனால், இதற்கு இதுவரை கட்டணம் அறவிடப்படவில்லை. இனிமேல் இவ்வாறு விநியோகிக்கப்படும் குடிதண்ணீருக்கும் கட்டணம் அறவிடப்படவுள்ளது.

இது குறித்துத் தெரிவிக்கப்பட்டதாவது:-

ஜேர்மன் தொழில்நுட்ப நிறுவனம் குடிதண்ணீர் விநியோகத்திற்கு உதவியது. தற்போது இந்த உதவி நிறுத்தப்பட்டுவிட்டது. இதேவேளை, குடிதண்ணீர் விநியோக செலவு அதிகரித்து வருகிறது. இந்தச் செலவைச் சமாளிப்பது கடினமாக உள்ளது. இதனாலேயே பொதுக்குழாய் மூலம் அறவிடப்படும் குடிதண்ணீருக்கும் கட்டணம் அறவிடத் தீர்மானிக்கப்பட்டது.

இத்திட்டத்தைச் சனசமூக நிலையங்கள் ஊடாக நடத்த எண்ணியுள்ளோம். இதன்படி, பொதுக்குழாய் அமைந்துள்ள பகுதியைச் சேர்ந்த சனசமூக நிலையமூடாக அப்பகுதியில் குடும்பம் ஒன்றிடம் மாதாந்தம் 30 ரூபா வீதம் அறவிடப்படும்.(ஒ-ரி)

சேது சமுத்திரத்திட்டத்துக்கு எதிராக மீனவர் போர்க்கொடி!

கொழும்பு,ஜூலை15

சேது சமுத்திரத் திட்டத்துக்கு எதிர்ப்புத் தெரிவித்து ஆர்ப்பாட்டம் நடத்தப்படவிருப்பதாக மன்னார் பிரதேச மீனவர் சங்கங்களின் சமாசம் தெரிவித்துள்ளது.

சேதுசமுத்திரத் திட்டம் நடைமுறைப்படுத்தப்பட்டால் தமது மீன்பிடித் தொழில் பாதிக்கப்பட்டுவிடும் எனவும், எனவே, இதற்கு எதிர்ப்புத் தெரிவித்து தாங்கள் ஆர்ப்பாட்டங்களை நடத்தப்போகிறார்கள் எனவும் மன்னார் பிரதேச மீனவர் சங்கங்களின் சமாசத்தின் தலைவர் தெரிவித்துள்ளார்.

இந்த விடயம் தொடர்பாக வடக்கு - கிழக்கு மாகாண ஆளுநர் டிரோன் பெர்னாண்டோவுக்கு மனுவொன்றைத் தாங்கள் அனுப்பிவைத்திருக்கிறார்கள் எனவும், அந்த மனுவுக்கு ஆளுநரிடமிருந்து உரிய பதில் கிடைக்காவிட்டால் தாம் எதிர்ப்புப் போராட்டங்களில் இறங்கப் போகிறார்கள் எனவும் அவர் கூறினார். (க)

குருநகர் பகுதியில் மீண்டும் மெழுகுதிரி தயாரிக்கத் திட்டம்

யாழ்ப்பாணம், ஜூலை 15

குருநகர்ப் பகுதியில் மெழுகுதிரி தயாரிப்பு நடவடிக்கை மேற்கொள்ளப்படுகிறது.

இதற்கான முயற்சியை குருநகர் முன்னேற்ற ஐக்கிய முன்னணி மேற்கொண்டு வருவதாக அச்சங்கத்தின் செயலாளர் ம.குயின்ரன் தெரிவித்தார்.

இதற்கான முதற்கட்ட நடவடிக்கையாக அப்பகுதியில் உள்ள யுவதிகளுக்கு மெழுகுதிரி தயாரிப்பதற்கான பயிற்சிகள் வழங்கப்படவுள்ளன.

இப்பயிற்சிக்கென தமிழ்த்தேசியக் கூட்டமைப்பின் நாடாளுமன்ற உறுப்பினர் கஜேந்திரகுமார் பொன்னம்பலம் 50 ஆயிரம் ரூபா நிதியினை பன்முகப்படுத்தப்பட்ட வரவு - செலவுத் திட்டத்திலிருந்து ஒதுக்கியுள்ளார்.

பயிற்சிகள் யாவும் அடுத்த மாத முற்பகுதியில் ஆரம்பிக்கப்படவுள்ளன. பயிற்சிகள் நிறைவுபெற்றதும் மெழுகுதிரி தயாரிக்கும் இயந்திரமொன்று பெற்றுக்கொடுக்கப்படும். அதன் பின்னர் இங்கு மெழுகுதிரி தயாரிக்கப்பட்டு விற்பனை செய்யப்படும் என்று அவர் மேலும் தெரிவித்தார்.

பல வருடங்களுக்கு முன்னர் குருநகர்ப் பகுதியில் மெழுகுதிரி தயாரிப்பு மும்முரமாக இடம்பெற்றமை குறிப்பிடத்தக்கது. (ஒ-13)

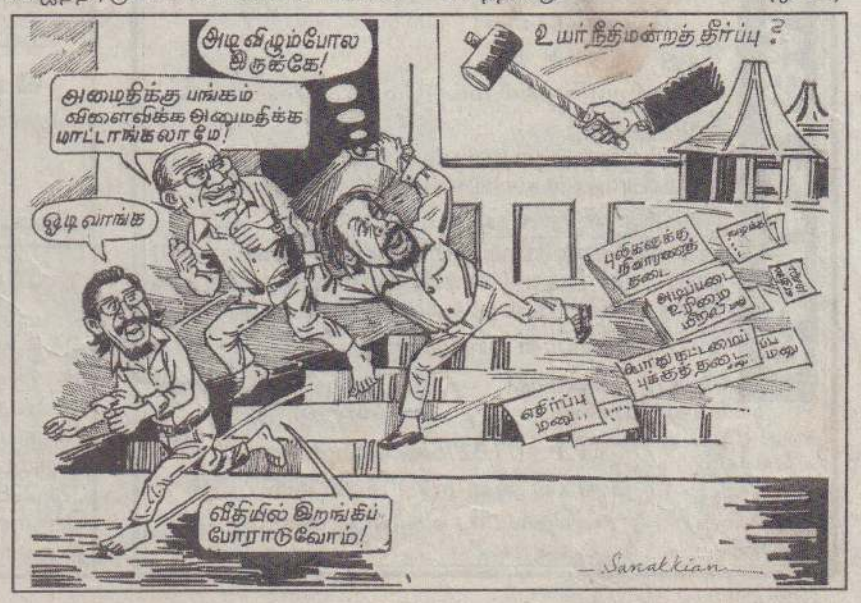

சின்னஞ்சிறு விளம்பரங்கள்

விற்பனைக்கு

தனியார் பாவனையிலிருந்த 17-xxxx தொடர் இலக்கமுடைய (வொக்சமொடல்) நிசான் Sunny Fu... ...உடன விற்பனைக்கு உண்டு. தொடர்பு: T.P.: 077 6168337.(37743)

எம்ரி-90 (Honda) ரக்ரர், (240) மைனர் கார் என்பன விற்பனைக்குண்டு. தொடர்பு: வை. இராஜேஸ்வரன் (அப்புசாமி) அழகியவான் தோட்டம், கோப்பாய் தெற்கு, கோப்பாய். T.P.: 077 6916943. (37742)

காணி விற்பனைக்கு

உடுப்பிட்டி சூய ஒழுங்கையில் உள்ள 5¾ பரப்பு (இராமலிங்கம் வெட்டை) காணியும், உடுப்பிட்டி கல்லுவம் வீதிக்கும் (செல்வச் சந்நிதி வீதி) பருத்தித்துறை வீதிக்கும் இடையில் உள்ள 16 பரப்பு வயல் (ஊரி வயல்) காணியும் விற்பனைக்குண்டு. தொடர்பு: 0112 638464. (37712)

வீடு விற்பனைக்கு

தம்பசிட்டி, பருத்தித்துறையில் வீட்டுடன் கூடிய 1½ பரப்புக் காணி விற்பனைக்குண்டு. தொடர்பு த.தர்மேந்திரா T.P.: 071 420 4270, 024 222 4580. (37725)

யாழ்ப்பாணம் (சின்னக்கடை) இல.95 பாங்சால் வீதி, ¾ பரப்புக் காணியில் அமைந்த மேல்மாடி சேதமடைந்த வீடு விற்பனைக்கு உண்டு. தொடர்பு: சோ.தவராஜா, 17, குமார சாமி வீதி, கந்தர்மடம். (37740)

கடை விற்பனைக்கு

வீதிச் சான்றிதழ் பெற்ற கடை. தொடர்பு: இல. 325, தியாகு கலைக்கூடம், பரமேஸ்வராச் சந்தி, திருநெல்வேலி, யாழ்ப்பாணம். T.P.: 222 6469. (37535)

மணமகன் தேவை

யாழ்.வடமராட்சி இந்து கௌரவ குடும் பத்தைச் சேர்ந்த 1971 ஆம் ஆண்டு பிறந்த சித்திரை 4ஆம் பாதம், 28½ கிரக பாவம் செவ்வாய் தோஷமற்ற மருத்துவத் துறை சார்ந்த தொழில் புரியும் மணமகளுக்கு B.Sc. Engineer, Accountant தராதரமுடைய மணமகன் தேவை. தொடர்பிற்கு 0776103783. (37749)

வீடு வாடகைக்கு/ குத்தகைக்கு

யாழ்ப்பாணம் கொட்டடியில் (யாழ். வைத்தியசாலைக்கு ¾ m தூரத்தில்) மீள் திருத்தி அமைக்கப்படும் வீடு ஒன்று வாடகைக்கு/குத்தகைக்கு (2900 சதுர அடி) உண்டு. தொடர்பு: 222 7813.
(நேரடியாக தொடர்பு கொள்ளவும் முகவர் தேவையில்லை)
(37737) (21-11-15)

தவறிவிட்டது

இல.14/1, விதானை வீதி, சுண்டுக்குளி யைச் சேர்ந்த சிவராசா சிவராஜகுமார் என்ப வருடைய தற்காலிக சாரதி அனுமதிப் பத்திர மும், 500-4810 இலக்க மோட்டார் சைக் கிளின் ஆவணங்களும் அடங்கிய கறுத்த நிறப்பை 11.07.2005 அன்று நாவலர் வீதிக் கும் சுண்டிக்குளிக்கும் இடையில் தவறிவிட்டது. கண்டெடுத்தவர்கள் மேற்காணும் முகவரியிலோ அல்லது S.V.M. ஸ்தாபனத்திலோ ஒப்படைத்து உதவவும் T.P.: 222 6345. (37706)

இணுவில் மேற்கு, இணுவில் செட்டி வீதியைச் சேர்ந்த சங்கரன் தங்கராசா என்பவ ருடைய 1½ பவுண் புலிப்பல்லுடன் சேர்ந்த பென்ரன் 13.07.05 புதன்கிழமை தாவடிச் சந்திக்கும் இணுவில் கந்தசுவாமி ஆலயத்திற் கும் இடையில் தவறிவிட்டது. கண்டெடுத்த வர்கள் பின்வரும் முகவரியில் ஒப்படைத்து உதவவும் (தகுந்த சன்மானம் வழங்கப்படும்) சங்கரன் தங்கராசா செட்டி வீதி, இணுவில் மேற்கு, இணுவில். (37733)

ஆழிப்பேரலை பாதித்தோருக்கு சுகாதாரப் பொதிகள்

யாழ்ப்பாணம், ஜூலை15

இலங்கை செஞ்சிலுவைச்சங்கத்தின் யாழ் கிளையும் கனடா செஞ்சிலுவைச் சங்கமும் இணைந்து ஆழிப்பேரலையால் பாதிக்கப் பட்ட வடமராட்சி மக்களின் சுகாதாரத்தினை மேம்படுத்தும் பொருட்டு சுகாதாரப் பொதி களை வழங்கி வருகின்றன.

சவர்க்காரங்கள், பற்களைச் சுத்தம் செய் யும் பொருள்கள், துவாய், சவரஅலகு, செருப்பு கள் உள்ளிட்ட பொதிகளே கடந்த செவ்வாய்க் கிழமை தொடக்கம் வழங்கப்பட்டு வருவதாகத் தெரிவிக்கப்பட்டது. (எ-204)

விற்பனைக்கு

சகல வகையான கையடக்கத் தொலைபேசிகளும் அதற்கான உதிரிப்பாகங்களும் விற்பனைக்குண்டு. உங்கள் சொந்தப் பெயர்களுக்கு சீம் காட்டும் வழங்கப்படும். பழுது பார்த்துக் திருத்தும் சேவையும் உண்டு.
(மி-42048) **யாழ்-போன் சொப்** (38-11-45)
10, நவீன சந்தை மேல்மாடி, ஆஸ்பத்திரி வீதி, (திரீ ஸ்ரார் ஹோட்டலுக்கு முன்பாக) யாழ்ப்பாணம்.

N.S. Ratnam & Bros

Hero Honda மோட்டார் சைக்கிள் ஏக விநியோகிஸ்தர்கள் மற்றும் இலத்திரனியல் உதிரிப்பாகங்கள் Settelite Antenna System என்பனவற்றையும் பெற்றுக் கொள்ளலாம்.
இல.6, முதலாம் குறுக்குத்தெரு,
வவுனியா
தொ.இல. 024-2221237
தொ.நகல். 024- 2222116
(மி-42053) (21-11-45)

மகளிருக்கான விசேட அலங்காரப் பயிற்சி வகுப்பு

தலைநகர் கொழும்பில் 8 வருடங்களுக்கு மேல் அனுபவம் வாய்ந்தவரினால் மகளிருக்கான பயிற்சி வகுப்புகள் யாழ். நகரில் ஆரம்பிக்கப்பட்டுள்ளன.

பயிற்சிநெறிகள்:-

- Beauty Culture
- Dress making
- Cake making & Icing
- Structure
- Sugar flower
- Painting (Cut work, Net work, Paint work, Gilter work, Dust work, Beads work, Cord work)

அனைத்து ஒடர்களும் எடுக்கப்படும். பயிற்சி முடிவில் சான்றிதழ் வழங்கப்படும்.
மணப்பெண் அலங்காரங்களும் ஏற்கப்படும்.
காலம்: 2 மாதங்கள்
நடைபெறும் இடம்:
K.K.S. Road, உப்புமடம், கோண்டாவில் மேற்கு, கோண்டாவில்.
(சி/42014) (24-21-11-15) தொடர்பு: 0777 311403

காமா அபாக்ஸ்

GAMAA ABACUS

குழந்தைகளே! எம்முடன் இணையுங்கள்
உலகை வெல்லலாம்

- அபாக்ஸ் பயிற்சி
- மனக்கணிதம்
- ஞாபகக்கலை

வயது 5 ⟷ 15
எமது நிறுவனத்தில் மட்டுமே

ஞாபகக்கலை
கற்பிக்கப்படுகிறது இப்பாடநெறி குழந்தைகளின் ஆற்றலை மேம்படுத்தும் ஒரு கல்வி முறை.யாழ்.குடாநாடு பூராகவும் எமது கிளைகள் உண்டு.

உங்கள் வீட்டருகே நாம்
எமது பயிற்சி நிலையத்தினை ஆரம்பிக்க விரும்பும் பாடசாலை அதிபர்/ கணனி பயிற்சி நிலையத்தினர், சமூக நிலையம்/ தனியார் கல்வி நிறுவனம்/ தனிப்பட்ட வகுப்பு நடத்துவோர் உடன் தொடர்பு கொள்ளுங்கள்

10-15 வரையான மாணவருக்கு ஒரு வகுப்பு

1/5, கோயில் வீதி, யாழ்ப்பாணம். / 850, ஆஸ்பத்திரி வீதி, யாழ்ப்பாணம்.

T.P. 077 3276362 (Ringing tone)
உங்கள் அழைப்பு மணி ஒலியுடன் தொடர்பு கொள்ளுவோம்.
(37738) (21-11-15)

காணி விற்பனைக்கு

ஏழாலை மேற்கு- சுன்னாகம் பெரிய சங்கத்துக்கு அருகில் 3 பரப்பு காணி விற்பனைக்குண்டு.
மேலதிக விவரங்களுக்கு:
செல்லத்துரை ரவி
தொலைபேசி இல.
0777 589679
077 6332994
(சி42052)

வீடு வாடகைக்கு

யாழ்.மாநகரசபைக்குள் கலட்டி சந்திக்கு அருகில் உள்ள வீட்டில் அனெக்ஸ் சாக குடியிருப்பதற்கு ஓர் ஒய்வுபெற்ற அல்லது வயது முதிர்ந்த குடும்பம் (இருவர் மட்டும்) விரும்பத்தக்கது. விரும்புபவர்கள் கிழமை நாள்களில் 021 228 5720 இலக்கத்துடன் தொடர்பு கொள்ளவும். யாவும் நேரில் பேசித் தீர்க்கப்படும். (37735)(21-11-15)

பாதிப்புறுகின்ற இராணுவத்தினருக்கான இழப்பீட்டுத் தொகை இரட்டிப்பாகிறது

கொழும்பு, ஜூலை15

இராணுவச் சிப்பாய்கள் கடமையின் போது பாதிக்கப்படுகின்றமை தொடர்பாக வழங்கப்படும் இழப்பீடு நூறுவீதத்தால் அதி கரிக்கப்பட்டுள்ளது. அதாவது இரட்டிப்பாக் கப்பட்டிருக்கிறது.

இந்த நஷ்டஈடு நடைமுறை இவ்வருடம் ஜனவரி முதலாம் திகதியிலிருந்து அமு லுக்கு வருகிறது என பாதுகாப்பு அமைச்சின் நடவடிக்கைத் தலைமைச் செயலகம் தெரி வித்துள்ளது.

காயத்தால் ஏற்பட்ட மரணம், காயத்தால் நிரந்தரமாக, முழுமையாக ஊனமுறுதல், பகுதியாக ஊனமுறுதல் என்பனவற்றுக் கான நட்ட ஈடுகளே இப்போது இரட்டிப் பாக்கப்பட்டிருக் கின்றன.

வழமையான கடமையில் ஈடுபட்ட இராணுவச் சிப்பாய் கள், சாதாரண கட மைக்கு உட்பட்ட பொதுவேலையில் ஈடுபட்ட சிப்பாய் கள், கடமையை நிறைவேற்றுவதற் கான எந்த வேலை யாயினும் செய்தோர் தொழில் புரியும் இடத்தில் இருந்து உத்தியோக பூர்வப் பணிக்காகச் செல் லும் வழியில் அல் லது வேலைத்தளத் தில் இருந்து தொழில் புரியும் இடத்திற்கு திரும்புகையில் காய முறும் சிப்பாய்கள் என்போர் அதிகரிக் கப்பட்ட இந்த நட்ட ஈட்டை பெறத் தகுதி யுடையோர் என அறிவிக்கப் பட்டுள் ளது.

அத்தோடு, கட மைக்கு வரும் வழியில் அல்லது கடமையை முடித்துத் திரும்புகையில் காயமுற்றோர், விபத்துக்குள்ளானோருக்கு இதுவரை வழங்கப்பட்ட நஷ்டஈடு இவ்வருடம் ஜன வரி முதலாம் திகதிக்கு முன்னர் காயப் பட்டோருக்கும் வழங்கப்படும் எனவும் பாதுகாப்பு அமைச்சின் நடவடிக்கைத் தலை மைச் செயலகம் விடுத்துள்ள செய்திக் குறிப் பில் தெரிவிக்கப்பட்டுள்ளது.

இராணுவச் சட்டவிதிகளின் கீழ் இந்த அதிகரிப்பை இராணுவத் தளபதி லெப்ரி னன்ட் ஜெனரல் சாந்த கோட்டேகொட வழங்கியுள்ளார் - என்றும் தெரிவிக்கப் பட்டது. (எ-க)

நீரிறைக்கும் இயந்திரம் திருட்டு

தென்மராட்சி, ஜூலை15

மின்சாரம் தடைப்பட்டிருந்த வேளையில் கிணற் றடியில் பொருத் தப்பட்டிருந்த நீரி றைக்கும் இயந் திரம் திருடர் களால் அபகரித்துச் செல் லப்பட்டுள்ளது.

கடந்த சனிக் கிழமை இரவு கல் வயலில் இந்தச் சம்பவம் இடம் பெற்றுள்ளது.

இதே இடத் தைச் சேர்ந்த அ.பற் குணநாதன் என்ப வரின் வீட்டிலேயே இந்தத் திருட்டு இடம் பெற்றுள் ளது.

(எ117)

பாராட்டி வாழ்த்துகிறேன்

சங்கானை மக்கள் வங்கி முகாமையாளரும், வாடிக்கையாளரின் தேவைகருதி தன்னால் இயன்ற உதவிகளை வங்கி மூலம் மக்களித்து சேவை செய்துவருபவருமாகிய

திரு.பொன்.அச்சுதம்பிள்ளை

அவர்கள் அகில இலங்கைச் சமாதான நீதிவானாக 27.06.2005 அன்று யாழ்.மாவட்டப் பதில் நீதிபதி திருமதி எஸ்.நந்தசேன் முன்னிலையில் சத்தியப்பிரமாணம் செய்துள்ளமையையிட்டு மனமார வாழ்த்திப் பாராட்டுகின்றேன்.

பிரதான வீதி, சங்கானை. (37746) (21-38-11-45)
ரகு பிரதீபன்
குஷன் தையலகம், சங்கானை.

பதினான்காம் ஆண்டு நினைவஞ்சலி

தாயின் மடியில்
12 - 05 - 1936

இறைவன் அடியில்
15 - 07 - 1991

அமரர் கணபதி செல்வராசா

(ஒய்வுபெற்ற மின் இணைப்பாளர், காங்கேசன்துறை)

ஓடியது தான் வருடங்கள் பதினான்கு
ஓயவில்லை உங்கள் நினைவுகள் என்றும்!
நாடியதுவோ உம்மனம் ஓய்வை
நாதனடியே தஞ்சம் தான் என்று?
தேடியது தான் எம்மனம் உம்மை
தாங்கவே முடியாது தவிக்கின்றோம் இன்றும்?

(42-11-15-21)

நீங்காத நினைவுகளுடன்
அன்பு மனைவி,
பாசமிகு பிள்ளைகள்,
மருமக்கள், பேரப்பிள்ளைகள்.

பொற்பதி வீதி, கொக்குவில் கிழக்கு, கொக்குவில்.

(37747)

மரண அறிவித்தல்

திருமதி

நவமணி குணபாலசிங்கம்

கைதடி வடக்கைச் சேர்ந்தவரும் லண்டனில் வசித்தவருமான திருமதி நவமணி குணபால சிங்கம் 2005 ஜூலை மாதம் 12ஆம் திகதி லண்டனில் காலமானார்.

அன்னார் கொக்குவிலைச் சேர்ந்த காலஞ் சென்ற குணபாலசிங்கம் அவர்களின் அன்பு மனைவியும் கைதடி வடக்கைச் சேர்ந்த காலஞ் சென்ற இலங்கையர் தம்பதியரின் சிரேஷ்ட புத்திரியும் உருத்திரன் (ஒய்வுபெற்ற பொறி யியலாளர் - லண்டன்), கணேசன் (ஒய்வு பெற்ற பிரதிக் கல்விப் பணிப்பாளர் - தென்மராட்சி), காலஞ்சென்ற இராசமணி (கண்டி) ஆகியோரின் சகோதரியும் சி.செ.இலங்கையர் (ஒய்வுபெற்ற முகாமையாளர், ஹற்றன் நஷனல் வங்கி - கண்டி), திருமதி லங்கராணி (லண்டன்), திருமதி ஆனந்தாதேவி (ஒய்வு பெற்ற ஆசிரியை, மட்டுவில் கமலாசனி வித்தியாலயம்) ஆகியோ ரின் மைத்துனியும் குணராஞ்சன் (கனடா), குணசேகரம் (லண்டன்), குணலோஜினி (லண்டன்), குணரஞ்சினி (லண்டன்) ஆகியோரின் பாசமிகு தாயாரும் ஸ்ரீராமச்சந்திரன் (லண்டன்), லோகநாதன் (லண்டன்), திருமதி மனோரஞ்சிதம் (கனடா), திருமதி சிவகாமசுந்தரி (லண்டன்) ஆகியோரின் அன்பு மாமியாரும் ஆவார்.

அன்னாரின் இறுதிக் கிரியை எதிர்வரும் 17.07.2005 ஞாயிற் றுக்கிழமை லண்டனில் காலை 9.30 மணிக்கு நடைபெறும் என்பதை அறியத்தருகின்றேன்.

தகவல்:
இலங்கையர் கணேசன்
(சகோதரன்)
41/5, அரச வீதி, நல்லூர்.
0777 144322

Mr. & Mrs.P.Sriram,
86,Kenley Rd.,
Merton Park,
London. S.W.19 3D8
T.P.: 00442085423731.

(37741)(42-21-11-45)

சிவமயம்

அகில இலங்கை இந்து மாமன்றப் பொன்விழாவையொட்டி

அகில இலங்கை இந்து மாமன்றமும் யாழ்ப்பாணம் தேசிய கல்வியியற் கல்லூரியும் இணைந்து நடத்தும்

மாபெரும் இந்து மாநாட்டுச் சிறப்பிதழ் (15, 16, 17 ஜூலை 2005)

இந்து மாநாட்டின் மூலம் யாழ்ப்பாணத்துக்குச் சிறப்பு

அன்புள்ளவர்களுக்கு:

அகில இலங்கை இந்து மாமன்றம் தனது 50 ஆவது ஆண்டு பொன்விழாவையொட்டி யாழ். தேசியக் கல்வியியற் கல்லூரியுடன் இணைந்து இந்து மாநாடு ஒன்றை நடத்துவதை இட்டு மகிழ்ச்சியடைகின்றோம். 'ஈழத்து இந்துசமய வரலாறு' எனும் கருப் பொருளை மையமாகக் கொண்டு பல சிந்தனையான கருத்துக்களை வெளிப்படுத்துமுகமாக இந்த மூன்று நாள் மாநாடு அமைந்திருப்பது இந்துசமய மக்களுக்கு மனநிறைவைத் தருகின்ற ஒரு செய்தியாகும். கொழும்பு நகரைத் தலைமைப்பீடமாகக் கொண்ட இந்து மாமன்றம் இந்துசமய மக்களின் தேவைகளைப் பூர்த்திசெய்யும்வகையில் இன்று இலங்கை முழுவதி லும் உள்ள அனைத்து இந்துக்களையும் ஒன்றி ணைத்து பல சிந்தனையான செயற்பாடுகளை முன் னெடுத்துச் செல்வது மகிழ்ச்சியைத் தருகின்றது. இந்த வகையில் இந்த மாநாடு யாழ்ப்பாண மக்களுக்கு தனித்துவமான சிறப்பைக் கொடுத்துள்ளது. இம் மாநாட்டை முன்னெடுக்கும் தேசியக்கல்வியிற் கல் லூரி கல்விச்சமூகத்திற்கு இன்று நிறைவான பணியை வழங்கிக்கொண்டிருக்கின்றது. இந்த நேரத் தில் அங்கு நடைபெறும் மாநாடு கல்லூரியின் கல்வி வளர்ச்சிக்கு மேலும் பயனுள்ளதாக அமையும் என்பது எனது எண்ணம். இந்த மாநாட்டில் அனைவரும் கலந்து கொண்டு பயன்பெறுவோமாக.

'என்றும் வேண்டும் இன்ப அன்பு'

ஸ்ரீலஸ்ரீ சோம சுந்தர தேசிக ஞான சம்பந்த பரமாச்சார்ய சுவாமிகள்

நல்லை ஆதீனம், நல்லூர்.

வரலாற்றுச் சிறப்புமிக்க யாழ். மண்ணில் மாநாடு

யாழ்.தேசிய கல்வியியற் கல் லூரியுடன் இணைந்து அகில இலங்கை இந்து மாமன்றம் நடத்தவிருக்கும் இந்து மாநாடு 'இலங்கையில் இந்துசமயம்' என் பதைத் தொனிப் பொருளாகக் கொண்டது. இந்து என்ற சொல் தெய்வீகத்தோடு இணைந்து வழங்கும் ஒரு சொல்லாகும். மொகஞ்சதாரோ, கரப்பா காலத்திலேயே இந்தியாவில் இந்துமதம் பரவியிருந் தது. தொடர்ந்து எல்லாளன் போன்ற தமிழ் மன்னர்கள் இந்த மதத்தை ஆதரித்து வந்தனர். இது அன்பு, சகிப்புத் தன்மை, தெய்வீகம் என்பவற்றைத் தன்னகத்தே இணைத்துக்கொண்டது. இம்மதத்தின் பூர்வீகத்தை இலங்கையில் நோக்கும் பொழுது கோணேஸ்வரம், திருக்கேதீஸ்வரம் என்ற தேவாரம்பெற்ற திருத்தலங்கள் சான்றாக அமைகின்றன. இராமாயண காலத்தில் இராவணனுடைய ஆட்சியும் அவனுடைய பெருமையும் கோணேஸ்வரத் தேவாரத்தில் இடம்பெற்றதும் குறிப் பிடத்தக்கதாகும். மேலும், இராவணன் மனைவி மண் டோதரிக்கு பேரருள் இன்பமளித்த பெருமான் என்று திருக்கேதீஸ்வரப் பெருமான் குறிப்பிடப்படுகின்றார். இத் தகைய வரலாற்றுப் பழைமைமிக்க சிவத்தலங்களைத் தன்னகத்தே கொண்டது ஈழத்திருநாடாகும். யாழ்ப் பாணத்திலும் நயினாதீவு, கீரிமலை, மாவிட்டபுரம், நல்லூர் என்பன வரலாற்றுச் சிறப்பைத் தாங்கி நிற் கின்றன.

ஆகவே, யாழ். குடாநாட்டில் இந்து மாநாடு ஒன்று 15.07.2005 இல் ஆரம்பமாக இருப்பது குறித்து நாம் பேருவகை அடைகின்றோம். அத்துடன், மாநாட்டைச் சிறந்தமுறையில் நடத்துவதற்கு முன்னின்று உதவும் யாழ்.தேசிய கல்வியியற் கல்லூரியையும் அகில இலங்கை இந்து மாமன்றத்தையும் மனம், மொழி, மெய்களால் வாழ்த்தி அமைகின்றேன்.

கலாநிதி செல்வி தங்கம்மா அப்பாக்குட்டி

சமாதான நீதிபதி, ஸ்ரீ துர்க்காதேவி தேவஸ்தானம், தெல்லிப்பழை.

உயர் விழா மலைவிளக்காய் வாழி வாழி

அளவிலா அளவாகி அம்பலத்தில்
ஆடுகின்ற பரம் பொருள் வாய் மலர்ந்த தெய்வ
ஒளிபரப்பும் வேதங்கள், ஆகமங்கள்
ஓதுபுரா ணங்களிரு முறைகள் சொல்லும்
தெளிவதனை உலகெலாம் செறிய வைக்கும்
நீகழ் உலக இந்துமா மன்றத்தாரின்
உள மகிழும் ஐம்பதாம் ஆண்டுப்பூர்த்தி
உயர் விழா மலை விளக்காய் வாழிவாழி

இன்ப நலம் புரி அகில இலங்கை இந்து
எழில் மன்றம் செய்யும் பணியால் சைவ மக்கள்
பொன்பெருகி சுகம் பெருகி புனித நீற்றுப்
புகழ் பெருகி ஐந்தெழுத்தின் ஞானம் பொங்கி
அன்பு நெறி அகிம்சை நெறி பெருகி வாழ்வில்
அருள் பெருகி ஐம்பாருண் டுயர்வு பெற்றார்
மின்பொலிசெஞ்சடையானின் அருளால், இன்னும்
மேருவெனப்பணியாற்றி மன்றம் வாழி

வளங்காட்டும் நல்லகில இலங்கை இந்து
மாமன்றம் யாழ் தேசியக் கலைக்கல்லூரி
உளங்காட்டும் ஒருமித்து தரும் மாநாடு
உணர்வுடைய தமிழ்மக்கள் மனஞ் செழிக்க,
தனங்காட்டும் சமயத்தத்துவங்கள் ஓங்க
தவங்காட்டும் சாத்வீக வாழ்வு பொங்க
இளங்கோட்டு மதியழகன் கருணையாலே
எல்லோருக்கும் வழிகாட்டி வாழி வாழி

அருட்கவி சீ.விநாசித்தம்பி M.A.

ஸ்ரீநாக வரத நாராயணர் தேவஸ்தானம், நாகேஸ்வரம், அளவெட்டி.

இந்து மாநாட்டின் பலாபலன் நாடு முழுவதும் சென்றடையும்

பொன்விழாக் காணும் அகில இலங்கை இந்து மாமன்றம் யாழ்ப் பாணத்தில் சமயப் பணிகள், சமூகப் பணிகளை ஆரம்பித்திருப்பதுடன், ஆராய்ச்சிக் கட்டுரைகள் சமர்ப்பிக்கப் படுகின்ற அறிவுபூர்வமான இந்து மாநாட்டினை யாழ்ப்பாணம் தேசிய கல்வியியற் கல்லூரியுடன் இணைந்து நடத்துகின்றது. தமிழ்நாட்டிலிருந்து வருகைதந்திருக்கும் பேராசிரியர் சோ. ந.கந்தசாமி இதில் கலந்துகொண்டு சிறப்பிக்கிறார்.

யாழ்ப்பாணப் பல்கலைக்கழக சமூகமும், யாழ்ப்பாணம் தேசிய கல்வியியற் கல்லூரியும் யாழ்.மாவட்டத்தைச் சேர்ந்த இந்து அறிஞர்களும் இந்த மாநாட்டில் தங்கள் அனுபவ ரீதியான அறிவினைப் பகிர்ந்து கொள்வது குறிப்பிடத்தக்கது. இம்மாநாட்டில் பங்குபற்றுபவர்களுள் வரும்பாலானவர்கள் இலங்கையின் பல பகுதிகளிலிருந்தும் ஆசிரியப் பயிற்சி பெறுகின்ற மாணவர்களாவர். இம்மாநாட்டின் பயனாக அவர்கள் பெறுகின்ற அறிவு இலங்கையின் பல பாகங்களை யும் சென்றடையும் என்பதுடன், சமர்ப்பிக்கப்படும் ஆய்வுக் கட்டுரைகள் எதிர்கால சந்ததியினருக்கும் பயனுள்ள ஒரு வாக்கிசமாகவும் அமையும்.

இந்து மாநாடு சிறப்புற நடைபெற ஒத்துழைப்பு வழங்கிய அனைவருக்கும் மாமன்றத்தின் சார்பில் இதயபூர்வமான நன்றிகளைத் தெரிவித்துக்கொள்கின்றேன்.

வி.கயிலாசபிள்ளை *தலைவர், அகில இலங்கை இந்து மன்றம்.*

இந்து மதம் எதிர்கொண்ட சவால்களுக்கு விடைகாணும் மாநாடு

உலகளாவியரீதியில் இந்து மதம் உயர்ந்து வாழும் மதமாக மிளிர்கின்றது. இவ்வகையில் அகில இலங்கை இந்துமாமன்றம் தனது பொன்விழாவையொட்டி, யாழ்ப் பாணம் தேசிய கல்வியியற் கல்லூரியுடன் இணைந்து இந்து மாநாட்டை நடத்த இறையருள் கிடைத்துள்ளது. இம்மாநாட்டின் தொனிப்பொருள் 'இலங்கையில் இந்து மதம்' என்பதாகும். இது வழிபாட்டு நோக்கில், வாழ்வியல் நோக்கில், வரலாற்றுநோக்கில், மெய்யியல்-விஞ்ஞான நோக்கில், கலை, கல்வியியல் நோக்கில் என்றவகையில் பரிணமிக்கின்றது.

இந்து மதம் மனிதர்களை மனிதத்துவம் பொதிந்தவர்களாக வாழ வழிகாட்டுகின்றது. அறிவியல் ரீதியான தத்துவார்த்த வழிகாட்டல்களை இயம்புகின்றது. கலாசாரரீதியாக வும் தமிழ்மொழி, சமயரீதியாகவும் பண்பாட்டியல் ரீதியாகவும் ஈழத்தமிழர்களை உலகளாவிய ரீதியில் இந்துமதம் இணைத்து வைத்திருக்கின்றது. இவ்வினைப்புக்கு மேலதிக உத்வேகத்தையும், அறிவியல் தளத்தையும் ஆன்மீக பலத்தையும் இம்மாநாடு வழங்குவதுடன், இன்று இந்து மதம் எதிர்நோக்கும் பல சவால்களுக்கும் விடை காணும் என்பது எமது நம்பிக்கை. இம்மாநாட்டில் இந்துமத அறிவியலாளர்கள், சமூக சேவையாளர்கள், யாழ்.பல்கலைக் கழக சமூகத்தினர் யாழ்ப்பாணம் தேசிய கல்வியியற் கல்லூரியில் ஒன்றிணைவதையிட்டு பெருமகிழ்வடைகின்றேன். அர்வலர்கள் அனைவரையும் வருக வருக என வரவேற்கின்றேன். இலங்கையில் வாழும் இந்துக்களின் இன்றைய சமுதாய வளர்ச்சிக்கும், எழுச்சிக்கும் ஏற்ற கருத்து இயல்களை ஆய்வு ரீதியாகப் புதிய பரிமாணத்தில் வழங்கும் எமதுநோக்கு ஆசிரியர்களுக்கும், இளம் மாணவர்களுக்கும் பெரும் பயன்பாடுகளை வழங்கும்.

மேலும் இந்து மதம் சார்ந்த ஓர் ஆய்வில் கலாசாரத்திற்கு இம்மாநாடு அடிப்படைத்தேர்ச்சிகளையும் வழங்கவுள்ளது. இவ்வாறான பல சிறப்புக்களைக் கொண்ட இம்மாநாடு சிறப்புற இறையருள் துணைநிற்பதாக.

'மேன்மை கொள் சைவநீதி விளங்குக உலகமெல்லாம்'

கலாநிதி திருநாவுக்கரசு கமலநாதன்

இணைப்பாளர்-இந்துமாநாடு,
பீடாதிபதி-யா/ தேசிய கல்வியியற் கல்லூரி. கோப்பாய்.

இந்து மாமன்றத்தின் பணிகளுக்கு மகுடம் சேர்க்கும் நிகழ்வு

சைவசமயத்திற்கும் அதன் மூலமாகச் சமூகத்திற்கும் பெரும் தொண்டாற்றி – ஐம்பது ஆண்டுகள் சேவை செய்து வான்விழாக் காண்கின்றது அகில இலங்கை இந்து மாமன்றம். இந்த மன்றம் இம்முறை தனது விழாவினை யாழ்ப்பாணம் தேசிய கல்வியியற் கல்லூரியுடன் இணைந்து இந்து மாநாடாக நடத்துவது சிறப்பான நிகழ்வாகும். தமிழ்மக்களுக்கென இந்து மாமன்றம் ஆற்றிவரும் சேவைகள் போற்றப்பட வேண்டியவை. இந்த மாநாடு மன்றத்தின் பணிகளுக்கு மகுடம் வைப்பது போல் அமைகின்றது. குறிப்பாக மாணவ உலகத்திற்கு வேண்டிய அறிவுரைகள் கலை, கலாசாரம் பண்பாடு போன்ற பல ஆக்கத் தொகுப்புகளை இந்த மன்றம் வெளியிடுவது மிகவும் வருமைக்குரிய விடயமாகும்.

மேலும், ஆன்மீக வளர்ச்சிக்கென ஆய்வுரைகளை நடத்துவதுடன் அவற்றின் மூலமாக சிறுவயதில் இருந்தே மாணவர்களுக்கு சமயக்கருத்தை எடுத்துக்கூற எடுக்கும் முயற்சி பாராட்டத்தக்கது. இதற்கென விசேடமாக ஒழுங்கமைக்கப்பட்ட இந்துமாநாடு எதிர்கால சந்ததிக்குப் பலவகையிலும் உதவும் என்பது எனது எண்ணம். இத்தகைய பெருமைமிக்க மாநாடு சிறப்புற நடைபெற எல்லாம்வல்ல தில்லைக்கூத்தன் திருவடிகளை மனதில் பிரார்த்தித்து எனது வாழ்த்துக்களையும் ஆசிகளையும் கூறுவதில் பெரும் மகிழ்ச்சியடைகின்றேன்.

சிவஸ்ரீ ச.மகேஸ்வரக்குருக்கள்

சர்வதேச இந்துமத குருபீடாதிபதி.
சுதுமலை, மானிப்பாய்.

எம்மால் இயன்ற பணிகள் தொடரும்

இந்நாட்டு இந்துமக்களின் உச்சநிறுவனமாக – இந்து நிறுவனங்களினதும் இந்து ஆலய அறக் கட்டளைகளினதும் கூட்டமைப்பாக- ஐம்பது ஆண்டு களுக்கு முன் நிறுவப்பட்ட அகில இலங்கை இந்து மாமன்றத்தின் பொன்விழா ஆண்டு இது. கடந்த இரு தசாப்தங்களுக்கு மேலாகச் சொல்லொணா வேதனை களுக்கும் சோதனைகளுக்கும் ஈடுகொடுத்து வாழ்ந்துவரும் எமது மக்களுக்கு எம்மாலான பணி களையாற்றிவருவதில் கண்ணும் கருத்துமாகச் செயற்பட்டு வந்திருக்கிறோம். வெளிநாடுகளிலிருந்து பெரும் நிதியுதவி பெறும் ஓர் அரச சார்பற்ற நிறுவனத்தின் நிலையில் நாங்கள் இல்லை. இருந்தும் எமது ஆற்றலுக்கு ஏற்பச் சில சமயங்களில் அதற்கப்பால்கூட முயலும் மட்டும் எம்மாலானதைச் செய்திருக்கின்றோம் – செய்துகொண்டு இருக்கிறோம்-செய்துவருவோம் என்ப தனை அடக்கத்துடன் கூறிவைப்பதில் நிம்மதி காண்கின்றோம்.

யுத்த அனர்த்தங்களினால் வெள்ளம், கடற்கோள் போன்ற இயற்கைச் சீற்றங்களினால் எமது மக்களுக்கு ஏற்பட்ட துன்பங்களை ஓரளவேனும் குறைப்பதற்கு எம்மாலான நிவாரணப் பணிகளை மேற்கொண்டோம். தொடர்ந்தும் செய்துவருகிறோம். வசதி யற்ற இளம்பிள்ளைகளுக்கும், முதியோருக்கும் விடுதிகளில் ஆதரவுநல்கி வருகிறோம். ஆன்மீகக் கருத்தரங்குகள், கல்விக் கருத்தரங்குகள் எமது மக்களை வழிநடத்த வல்ல பிரசுரங்கள், மக்களுக்கு சேவையாற்றும் சிவதொண்டர் அணி முதலியவை எமது சேவைகளில் குறிப்பிடற்பாலது.

பொன்விழா ஆண்டிலும் மக்களுக்குப் பயன் தரவல்ல பணிகளை ஆற்றுவதுடன் அவை எதிர்காலத்திலும் தொடர்ந்தும் எமது மக்களுக்கு உதவும்வகையில் அமைய வேண்டும் என விரும்புகிறோம். அந்தவகையில், பேராசிரியர் சி.பத்மநாதன் எழுதிய 'இலங்கையில் இந்துசமயம்' முதலாம்பகுதி பொன்விழா வெளியீடாக வெளியிடப் பட்டது.

யாழ்ப்பாணப் பல்கலைக்கழகத்திலும் வெளியிலும் இருக்கின்ற அறிஞர்களின் அறிவையும் அனுபவத்தையும் பொக்கிஷப்படுத்தி எதிர்கால சந்ததிக்கு உதவும் வகையில் ஜூலை 15ஆம், 16ஆம், 17ஆம் திகதிகளில் யாழ்.தேசிய கல்வியியற் கல்லூரியில் இந்து மாநாடு நடத்தப்படுகின்றது. அதேபோன்று கிழக்கிலும், மலையகத்திலும் கொழும்பிலும் இந்து மாநாடுகள் நடத்தப்பட்டு, அம்மாநாடுகளில் வாசிக்கப்படும் ஆய்வுக் கட்டுரைகளை ஒரு பொன்விழாத் தொகுப்பாக வெளியிட இருக்கின்றோம்.

மனிதநேயத்தின் உதவியுடன் யாழ்.மக்களுக்கு ஓர் அம்புலன்ஸ் சேவை ஆரம்பிக்க இருக்கின்றோம். நல்லூரில் திருமதி பேரம்பலம் அம்மா நன்கொடையாகத் தந்த காணியில் ஒரு சமயப் பிரசாரகர் பயிற்சிநிலையமும் ஆராய்ச்சிநிலையமும் அமையக்கூடிய கட்டடமொன்றைக் கட்ட ஆரம்பித்திருக்கிறோம். கிழக்கில் 'சுவாமி விபுலானந்தர் வயோதிப இல்லம்' அமைக்க உதவியிருக்கிறோம். இப்போது அங்கே சுனாமியால் பாதிக்கப்பட்ட பிள்ளைகளுக்கு ஜோர்ஜ் ஸ்வருட் கம்பெனியின் ஆதரவுடன் ஒருவிடுதி அமைக்க ஒழுங்குசெய்து வருகிறோம். மன்னாரில் பல பணிகளை ஆரம்பித்திருக்கிறோம். மலையகத்திலும் எமது பணி தொடர்கிறது.

போர் அனர்த்தங்களினால் எங்கள் மக்கள் துயருற்றிருந்த வேளையிலே அவர்களது இன்னல்களை இந்த நாட்டில் இருக்கின்ற அனைவருக்கும் மட்டுமல்ல, பாரெல்லாம் எடுத்துக்கூறி அகில இலங்கை இந்து மாமன்றம் இலங்கை இந்து மக்களின் குரலாக ஒலிக்கத் தவறவில்லை என்பதையும் குறிப்பிடவேண்டும் தயங்காமல் எங்கள் மக்களுக்காக என்றும் குரல்கொடுத்துக் கொண்டேயிருப்போம்.

எமது பொன்விழா ஆண்டிலும் மேலும் பல பணிகளையும் மக்களுக்கு ஆற்றி 'மக்கள் சேவையே மகேஸ்வரன் சேவை' என்பதனை மறவாது அவ்வழி நின்று இறை பணியாற்றுகிறோம். எங்கள் இலட்சியமான இறைபணி நிற்க என்பதனை மறவாது, அந்த வழியில் நின்று நாங்கள் தொண்டாற்றுவோம்.

கந்தையா நீலகண்டன்

பொதுச் செயலாளர்.
அகில இலங்கை இந்து மாமன்றம்

மாநாடு சிறப்புற நடைபெற வாழ்த்துவோர்:

MANOJ
AIR TOURS (PVT) LTD.
No.67/A, Wolfendhal Street, Colombo-13, Tel:2390128, Fax 2399650
E-mail:manojtours@yahoo.com

Official travel agents for Hindu conference Jaffna 2005
Conducted by
All Ceylon Hindu Congress
(C/42051)(50-11-17)

Branch:
No.465/C, Galle Road,
Wellawatte, Colombo-6
T.P.4527318

No.32, Clock tower Road,
Jaffna.
Tel:021 222 3916, 021-222 7916

இன்பருட்டி நலன்புரிநிலைய மக்கள் வீடு அமைத்துத் தரக் கோரிக்கை

யாழ்ப்பாணம்,ஜூலை15

ஆழிப்பேரலையால் பாதிக்கப்பட்டுள்ள தமக்கும் நிரந்தர வீடுகளை அமைத்துத் தருமாறு இன்பருட்டி இடம்பெயர்ந்த சுனாமி நலன்புரி நிலையத்தில் தங்கியுள்ள மக்கள் யாழ்.அரச அதிபரைக் கோரியுள்ளனர்.

இது தொடர்பான மகஜர் ஒன்று நேற்றுமுன்தினம் யாழ்.செயலகத்தில் வைத்து அரச அதிபரிடம் கையளிக்கப்பட்டது. பலாலி, வளலாய், மயிலிட்டி ஆகிய இடங்களைச் சேர்ந்த மக்கள் கடந்த 1990 ஆம் ஆண்டுமுதல் இடம்பெயர்ந்து வசித்துவருகின்றனர். இந்நிலையில், ஆழிப்பேரலை அனர்த்தத்தினாலும் பாதிக்கப்பட்டுள்ள தமக்கு அனர்த்த நிவாரணங்கள் கிடைப்பதில் புறக்கணிப்பு நிகழ்வதாக அம்மக்களால் சுட்டிக்காட்டப்பட்டுள்ளது.

மகஜரைப் பெற்றுக் கொண்ட அரச அதிபர் இது விடயமாக நடவடிக்கை எடுப்பதாக உறுதியளித்தார். (எ-13-202)

சனியன்று ரணில் அமை.புறப்பாடு

கொழும்பு,ஜூலை15

எதிர்வரும் சனிக்கிழமை வாஷிங்ரன் செல்லவுள்ள ஐக்கிய தேசியக் கட்சியின் தலைவரும் எதிர்க்கட்சித் தலைவருமான ரணில் விக்கிரமசிங்க, அங்கு அமெரிக்க அரசின் முக்கியஸ்தர்களை மட்டுமன்றி ஐரோப்பிய நாடுகளின் தலைவர்களையும் சந்திக்கவுள்ளார்.

சர்வதேச ஜனநாயகச் சங்கத்தின் (International Democratic Union) கூட்டத்தில் கலந்துகொள்வதற்காகவே வாஷிங்ரனுக்கு ரணில் செல்லவுள்ளார்.

அமெரிக்க மற்றும் ஐரோப்பிய நாடுகளின் முக்கியமான அரசியற் கட்சிகள் அங்கம் வகிக்கும் மேற்படி சங்கத்தில் ஐக்கிய தேசியக் கட்சியும் அங்கத்துவத்தைக் கொண்டிருப்பதால் இதில் கலந்துகொள்ளும் ரணில், அங்கு விசேட உரையொன்றையும் ஆற்றவுள்ளார். (எ-க)

மின்சாரம் கிடைக்கவில்லை

யாழ்ப்பாணம்,ஜூலை 15

சண்டிலிப்பாய் கல்வளை வீதியில் இருந்து நந்தன் மைதானத்திற்குச் செல்லும் பாதையில் நீண்ட நாள்களாக மின்கம்பங்கள் நடப்பட்டபோதிலும் இதுவரை மின்கம்பிகள் பொருத்தப்படவில்லை என்று அப்பகுதி மக்கள் விசனம் தெரிவிக்கின்றனர்.

இது தொடர்பாகச் சம்பந்தப்பட்ட அதிகாரிகளுக்குப் பல தடவை அறிவிக்கப்பட்டபோதிலும் அவர்கள் எதுவித நடவடிக்கைகளும் எடுக்கவில்லை என்று தெரிவிக்கப்படுகிறது.

இதனால் இப்பகுதியைச் சேர்ந்த மக்கள் மின்சார வசதிகள் இன்றி பெரும் அசௌகரியங்களை எதிர்நோக்கிவருகின்றனர். (த-13)

பரிசளிப்பு நிகழ்வுகள்

யாழ்ப்பாணம்,ஜூலை 15

தெல்லிப்பழை மகாஜனக் கல்லூரியின் நிறுவுநர் நினைவு தினமும் சிரேஷ்ட பிரிவு பரிசளிப்பு விழாவும் இன்று வெள்ளிக்கிழமை காலை 9 மணிக்கு நடைபெறவுள்ளன.

கல்லூரி அதிபர் பொ.சுந்தரலிங்கம் தலைமையில் நடைபெறவுள்ள இந்நிகழ்வில் பிரதம விருந்தினராக பேராதனைப் பல்கலைக்கழகத்தின் விவசாய பீடப் பேராசிரியர் செ.சிவயோகநாதனும் சிறப்பு விருந்தினராக தெல்லிப்பழைக் கோட்ட உதவிக் கல்விப் பணிப்பாளர் ச.சைலாசநாதனும் கௌரவ விருந்தினராகக் கலாநிதி சிவத்தமிழ்ச் செல்வி தங்கம்மா அப்பாக்குட்டியும் கலந்துகொள்வர்.

நினைவுப் பேருரையை யாழ்.பல்கலைக்கழகக் கலைப்பீட வருகைப் பேராசிரியர் பொ.இரகுபதி நிகழ்த்துவார். (எ-202)

* * *

வட்டுக்கோட்டை,ஜூன்15

வட்டுக்கோட்டை மத்திய கல்லூரியின் அலுவலகக் கட்டடத் தொகுதித் திறப்பு விழாவும் பரிசளிப்பு விழாவும் நாளை சனிக்கிழமை பிற்பகல் 1.30 மணிக்கு கல்லூரி வளாகத்தில் நடைபெறவுள்ளன.

கல்லூரி அதிபர் ந.சபாரத்தினசிங்கி தலைமையில் நடைபெறவுள்ள இந்நிகழ்வில் பிரதம விருந்தினராக யாழ்.கல்வித் திணைக்கள பிரதம பொறியியலாளர் கு.சிவபாலனும் சிறப்பு விருந்தினராக தமிழீழ மாணவர் அமைப்பின் யாழ்.மாவட்டப் பொறுப்பாளர் சி.கிருஷ்ணாவும் கலந்துகொள்வர்.

நிகழ்வின் நிறுவுநர் நினைவுப் பேருரையை இணுவில் மத்திய கல்லூரியின் ஓய்வுபெற்ற அதிபர் சைவப்புலவர் மு.திருஞானசம்பந்தபிள்ளை நிகழ்த்துவார்.

(எ-161-202)

* * *

தென்மராட்சி,ஜூலை15

சித்தன்கேணி ஸ்ரீ கணேச வித்தியாலயத்தின் பரிசளிப்பு விழா இன்று வியாழக்கிழமை பிற்பகல் 2 மணிக்கு வித்தியாலய அதிபர் க.சந்திரசேகரன் தலைமையில் நடைபெறவுள்ளது.

இந்நிகழ்விற்கு முதன்மை விருந்தினராக யாழ்.மாவட்ட நாடாளுமன்ற உறுப்பினர் ந.ரவிராஜ் கலந்துகொள்வார். (எ-117-202)

தென்மராட்சி வலயத்தில் 2ஆம் தவணைப் பரீட்சை

தென்மராட்சி,ஜூலை15

தென்மராட்சி கல்வி வலயப் பாடசாலைகளின் இரண்டாம் தவணைப் பரீட்சைகள் எதிர்வரும் 18ஆம் திகதி தொடக்கம் 26 ஆம் திகதி வரை நடைபெறவுள்ளன. கல்வி வலயத்தினால் நடத்தப்படவுள்ள இப்பரீட்சைகளுக்கான வினாத்தாள்கள் வலய அலுவலகத்தினால் அந்தந்தத் தினங்களில் வழங்கப்படும் எனத் தெரிவிக்கப்பட்டது. (ஒ-117-202)

கனபதி ஜோதிட நிலையம்

பண்டிட் ஜயப்ப சாஸ்திரி

இந்தியாவிலிருந்து வருகை தந்துள்ளார். இவர் கைரேகை மூலம் நடந்தவை, நடக்கின்றவை, நடக்கப் போகின்றவை மற்றும் தொழில், வியாபாரம், விவாகப் பொருத்தம், கல்வி, வெளிநாடு செல்லும் வாய்ப்பு, நோய் போன்றவற்றிற்குப் பரிகாரம் கூறுவார். ஒரு முறை சந்தியுங்கள்.

தொடர்பு: SHANJAEYA REST HOUSE,
NO.5, RAKKA ROAD (ICRC Office அருகில்),
JAFFNA. T.P.: 077 9173940. (37598)(42.14.15)

சேவைநலன் பாராட்டு

பாடசாலையின் ஆரம்பக்கல்வி ஆசிரியராகவும் ஆரம்பக் கல்விப் பிரிவுப் பகுதித் தலைவராகவும்கடமையாற்றி 01.05.2005 அன்று தனது முப்பது வருட ஆசிரிய சேவையினை நிறைவு செய்த

திருமதி இந்திரேஸ்வரி - முத்துராஜா

அவர்களின் அளப்பரிய சேவையினைப் பாராட்டி வாழ்த்துகின்றோம்.

பாடசாலைச் சமூகம்,
யா/முத்துத்தம்பி மகா வித்தியாலயம்,
திருநெல்வேலி.
(37705)(42-14-19)

ஸ்ரீ ஏணியில் எர்ரம்மாள் துணை

இந்திய பரம்பரை ஜோதிடர்

அருள்வாக்கு அம்பிகா அம்மா அவர்கள்
மீண்டும் யாழ். புண்ணிய பூமிக்கு வருகை

கைரேகை, ஜாதகம் பார்க்கப்படும்

உங்களது எதிர்காலப் பலாபலன்களைத் தெளிவாக அறிந்துகொள்ளவும், உங்களுக்கு உள்ள எந்தவகையான பிரச்சினைகள் ஆனாலும் கஷ்டங்கள், துன்பங்கள் ஆனாலும் அதில் இருந்து மீண்டு உங்கள் வாழ்க்கையை சுமூகமாக அமைத்துக் கொள்ளவும் இன்றே அருள்வாக்கு அம்பிகா அம்மாவை நேரில் சந்தித்து அறிந்துகொள்ளுங்கள்

சனி மற்றும் வியாழன் மாற்றம் உங்களுக்கு எப்படி? என்பதனையும் அறிந்து கொள்ளவும் ஒருமுறை அருள்வாக்கு அம்மாவை நேரில் சந்திக்கவும்.

அம்மாவை சந்திக்கும் இடம்:

அருள்வாக்கு அம்பிகா அம்மா
121, கஸ்தூரியார் வீதி,
ஸ்ரீ முருகன் ஜுவல்லர்ஸ்,
(புதிய லிங்கன் கூல்பார் அருகில்) யாழ்ப்பாணம்.
(37545)(64-14-15-42)

ஓ

ஸ்ரீராமஜெயம்

யாழ்.வண்ணை ஸ்ரீ வேங்கடேச வரதராஜப் பெருமாள்
தேவஸ்தானத்தில் பெரியாழ்வார் உற்சவம்

இன்று (15.07.2005) வெள்ளிக்கிழமை காலை 9.00 மணிக்கு பெரியாழ்வார் உற்சவம் நடைபெறும். ஸ்ரீமந் நாராயணனின் அடியார்கள் அனைவரும் இந்த உற்சவத்தில் பங்குபற்றி ஸ்ரீமகாலக்ஷ்மி விலாச சம்பன்னராக வாழ்வீர்களாக!

பெருமாள் கோயில், – ஆதீன மகாசபை.
யாழ்ப்பாணம்.
(ச.42028)(42-14-19)

இயந்திர மூலம்
குழாய்க்கிணறு அமைத்தல்

இயந்திர மூலம் 6" விட்டமான குழாய்க்கிணறு 3 மணித்தியாலத்தில் அமைத்துக்கொடுக்கப்படும்.

தொடர்புகொள்ள வேண்டிய முகவரி:

ந. பாலகிருஷ்ணன்
கலைவாணி மில் ஒழுங்கை
(Farm School Lane),
கொக்குவில் கிழக்கு. கொக்குவில்.
T.P:- 0777290266, 0777512943
(36937)(54-14-19-42)

ஸ்ரீ மலையாள பகவதி ஜோதிடாலயம்

பண்டிதர் நரசிம்ம நாயுடு

இந்தியாவின் கர்நாடகாவிலிருந்து வருகைதந்துள்ளார் சர்வதேச ஜோதிடர். இவர் கைரேகை மூலமாக - நடந்தவை. நடக்கின்றவை. நடக்கப்போகின்றவை மற்றும் தொழில், வியாபாரம், கல்வி, கணவன் - மனைவி ஒன்று சேர்தல். வெளிநாட்டுப் பயணம் பற்றியும் மற்றும் எதிர்காலப் பலன்களையும் அறிந்து கொள்ள நாடுங்கள்:

பிள்ளையார் இன் அறை எண் 9,
31, மானிப்பாய் வீதி, யாழ்ப்பாணம்.
(37618) T.P.: 077 9122836. (42-14-19)

இதோ யாழ்.நகரில்
அறிமுகப்படுத்துகின்றோம்

மேதஹரணி (Meda Harani)

உங்கள் இரத்தத்தில் உள்ள கொழுப்புச் சத்தைச் சரியான அளவில் கட்டுப்படுத்துகின்றது. ஒரு முறை பாவித்துப் பயன்பெறுங்கள். ஸ்ரீ லங்கா ஆயுர்வேத கூட்டுத்தாபனத்தின் தயாரிப்பு மேத ஹரணி (MEDA HARANI)

யாழ்.மாவட்ட ஏக விநியோகஸ்தர்:-

சிவா நறுமணப் பூங்கா
288, ஆஸ்பத்திரி வீதி, (சத்திரத்துச் சந்திக்கு அருகில்)
யாழ்ப்பாணம். தொலைபேசி:222 2567

ஓ பரிசுத்த ஆவியே உமக்கு நன்றி!

உலக இரட்சகரான இயேசுவே
நீசப்பாவிகளின் மேல்
அளவில்லா இரக்கம் உள்ளவரே
முடியாத காரியங்களை
கைகூடப் பண்ணியவரே
எங்கள் இயேசுவே
எங்கள் மன்றாட்டைக் கேட்டருளும்.

(மூன்று முறை சொல்லவும்)

பிரசுரிப்பவர்:
இச்செபத்தினால் நன்மை பெற்ற
பக்தன்.
(37699)(32.14.19.42)

யாழ்.போதனா வைத்தியசாலையில்
சுத்திகரிப்பு வேலைக்கு
ஆள்கள் தேவை

எமது வைத்தியசாலைக்குச் சுத்திகரிப்பு வேலைக்கு ஆண் / பெண் இருபாலாரும் தேவைப்படுகின்றனர்.

1. சுத்திகரிப்பு வேலையாள்கள் - 50
2. லான்ட் மாஸ்ரர் ஓட்டுநர் - 1
3. மேற்பார்வையாளர் - 2

நேர்முகப் பரீட்சைக்கு 16.07.2005 சனிக்கிழமை காலை 9 மணிக்குச் சமுகமளிக்கவும்.

தொடர்புகொள்ள வேண்டிய முகவரி:
153, பொன்னாலை வீதி,
(37708) மானிப்பாய். (21-14-15-42)

பகிரங்க ஏலவிற்பனை

எமது சமாச வளவில் உள்ள இரண்டு மாமரங்கள் 22.07.2005ஆம் திகதி வெள்ளிக்கிழமை முற்பகல் 12.00 மணியளவில் பகிரங்க ஏல விற்பனை மூலம் விற்பனை செய்யப்படவுள்ளன.

மேற்படி மாமரங்களைக் கொள்வனவு செய்ய விரும்புபவர்கள் அலுவலக வேலை நேரத்தில் நேரில் சமுகமளித்து மரங்களைப் பார்வையிடலாம்.

பொது முகாமையாளர்,
வடமாகாண ப.தெ.வ.அ.கூ.சமாசம்
இல, 52 சோமசுந்தரம் ஒழுங்கை,
சுண்டுக்குழி, யாழ்ப்பாணம்.
தொலைபேசி: 021 222 5072.
(ச-42044)(42-14-19)

கூலிக்கான கூறுவிலை கோரல்

எமது சமாசத்தின் தேவைக்கு 50 X 30 அடி பரப்பளவு கொண்ட மாடிக் கட்டடம் அமைப்பதற்கான கூலிக்கான கூறுவிலை கோரப்படுகின்றது.

விண்ணப்பிக்க விரும்புவோர் அலுவலக வேலை நேரத்தில் நேரில் சமுகமளித்து செய்யவேண்டியுள்ள மேற்படி வேலைகளைப் பார்வையிட்டு எம்மால் வழங்கப்படும் படிவத்தை ரூபா100/= செலுத்திப் பெற்று படிவத்தைப் பூர்த்தி செய்து எதிர்வரும் 20.07.2005ஆம் திகதியன்றோ அல்லது அதற்கு முன்னரோ கிடைக்கக்கூடியதாகத் தபாலிலோ அல்லது நேரடியாகவோ அனுப்பி வைக்கப்படல் வேண்டும்.

பொது முகாமையாளர்,
வடமாகாண ப.தெ.வ.அ.கூ.சங்கங்களின் சமாசம்,
இல.52, சோமசுந்தரம் ஒழுங்கை,
சுண்டிக்குளி, யாழ்ப்பாணம்.
தொலைபேசி:021 222 5072
(ஒ.43045)(42-14-19)

வடக்கு - கிழக்கு மாகாணத்திலிருந்து

திருகோணமலையைத் துண்டாடுவதற்கு சிங்கள அரசு மேற்கொள்ளும் திட்டமிட்ட சதி

டிக்கானின் கொலைக்கு ஈழவேந்தன் எம்.பி. கண்டனம்

திருகோணமலை எமது உயிர்நாடி. அதனை எம்மிடம் இருந்து துண்டாடுவதற்குச் சிங்கள அரசு திட்டமிட்டு மேற்கொள்ளும் சதி முயற்சியே தற்போது அங்கு நடைபெறும் அராஜகங்கள்.

திருமலையில் போராளிகள் கொலைசெய்யப்பட்டதைக் கண்டித்து ஈழவேந்தன் எம்.பி வெளியிட்டுள்ள அறிக்கையில் இவ்வாறு தெரிவிக்கப்பட்டுள்ளது.

அதில் மேலும் தெரிவிக்கப்பட்டுள்ள தாவது:-

திருமலை எரிமலையாக உருவெடுக்கிறது என்று நாம் அண்மையில் பல தடவை எச்சரித்தபோதும், சந்திரிகா அரசு சரி, எம்மவரும் சரி, செவி மடுத்து ஏற்ற நடவடிக்கை எடுக்காததன் விளைவு இன்று திருமலை கடற்புலித் தளபதி லெப்.கேணல் வேங்கை (டிக்கான்) உட்பட இளம்புலி, விஜேந்திர ராசா, நாட்டுப்பற்றாளர் பாபு உட்பட அரிய உயிர்களை இழந்து நாம் இரத்தக்கண்ணீர் வடிக்கின்றோம்.

15-05-2005 இல் திருமலையில் புத்தர் சிலையை இரகசியமாக இரவோடிரவாக சிங்களப் பேரினவாதிகள், மக்கள் விடுதலை முன்னணி, புத்தகுருமார் அமைப்புகள் (ஜாதிக ஹெல உறுமய) சேர்ந்து நிறுவிய போதே ஆபத்து எம் காலடியைச் சூழ்ந்து விட்டது.

விழிப்போடு இருந்து புத்தர் சிலையை உடனடியாகச் சிங்கள அரசு அகற்றிவிடவேண்டும் அல்லது நாம் அதனை அகற்றியிருக்க வேண்டும். அல்லாமல் நீதிமன்றத்தில் நாம் சரணடைந்தோம். நீதியை வழங்குவதற்குப் பதிலாக, நீதிமன்றமே குழம்பி எம்மையும் குழப்பதில் ஆழ்த்தி மாதங்கள் உருண்டோடிய நிலையில் இப்பிரச்சினை திருமலை கடற்படைத் தளபதியினதும் அவருடன் சேர்ந்த விடுதலை வீரர்களின் சாகடிப்பில் முடிந்துள்ளது.

திருமலைப் பேருந்து நிலையத்தில் மல சலகூடத்திற்கும் இறைச்சிக்கடைக்கும் நடுவில் மாசுபட்ட சூழலில், மாசற்ற புத்தபிரானின் சிலையை நிறுவி,அவரை அவமதித்த தோடு, தமிழ் மண்ணைத் திட்டமிட்டு அபகரிக்கும் முயற்சியையும் சிங்கள அரசு மேற் கொண்டது. அதனை நாம் வன்மையாகக் கண்டித்ததோடு, அடுத்த ஓர் எச்சரிக்கையையும் விடுத்தோம். கண்ணையும் கருத்தையும் கவரும் மாபெரும் கந்தளாய்க்குளத்தைக் கட்டியவன் குளக்கோட்டன் என்பதை நாடும் நானிலமும் அறியும். எம் கூற்றினை ஆவணப்படுத்துகின்ற முறையில் ஒல்லாந்த ஆளுநரின் நாட்குறிப்பு ஏட்டின் குறிப்புகளையும் ஆவணமாகக் குறிப்பிட்டிருந்தோம். இவ்விதம் நாம் குரலெழுப்பிய போதும் கந்தளாய்க்குளத்தைக் கட்டியவன் 7ஆம் நூற்றாண்டில் அநுராதபுரத்தை ஆட்சி செய்த அக்கபோதி மன்னன்தான் என்று சிங்கள அரசு வரலாற்று நூல்களைத் திரித்து எழுதத் தொடங்கியது. அத்தோடு, அக்கபோதி மன்னின் சிலையும் கந்தளாய்க்குளம் அருகே கட்டப்பட்டு திரை நீக்கத்திற்காகக் காத்திருக்கின்றது. இந்த வரலாற்றுத் திரிப்பு 9ஆம் வகுப்புக்குரிய தமிழ் வரலாற்று நூலிலும் இடம்பெற்றுள்ளது. இவ்வரலாற்றுத் திரிப்பினை அறியாது பயில்கின்ற தமிழ் மாணவர் சமூகம் ஆயிரம்கால் மண்டபம் கொண்ட கோணேசர் கோயிலைக் கட்டிய குளக்கோட்டன்தான் இக்குளத்தையும் கட்டினான் என்று அறியாது மயக்கத்தில் மூழ்கும் நிலை ஏற்பட்டுள்ளது.

வெறும் நிலப்பரப்பல்ல

திருமலை என்பது வெறும் நிலப்பரப்பு அல்ல. திருமலை முப்போக விளைச்சலுக்குரிய நில வளமுடைய பூமி. திருமலையில் நிலவளம் மட்டுமல்லாது உலகின் தலை சிறந்த இயற்கைத் துறைமுகத்தைக் கொண்ட கடல்வளம் உள்ள பூமியாகவும் உள்ளது. நிலவளம், நீர் வளம், கடல்வளம் இவற்றோடு தொழில் வளமும் நிறைந்தது. இவை அனைத்தையும் விஞ்சுகின்ற அளவிற்கு 'குரைகடல் ஓதும் நித்திலம் கொழிக்குளம் கோணமாமலையில் குடிகொண்டுள்ள' கோணேசரின் அருள் வளமும் எமக்கு உண்டு என நாம் கூறியுள்ளோம்.

திருகோணமலை எம் உயிர்நாடி, இதயநாதம் இம்மண்ணை நாம் இழக்கின்றபோது திருமலையை மட்டும் நாம் இழக்கவில்லை. மாறாக வடக்கு - கிழக்கை இணைக்கின்ற இணைப்புப் பாலத்தையே இழக்கவேண்டி ஏற்படும். ஈழத்தமிழரின் நிலப்பரப்புத் துண்டாடப்படுகின்றபோது தமிழனின் வாழ்வும் துண்டாடப்படுவதும் உறுதி. எனவேதான், எம் உயிரனைய திருகோணமலையை எப்படியும் காப்பாற்ற அனைத்துத் தமிழ் மக்களும் உறுதிபூண வேண்டும் என்று விடாது வேண்டுகோள் விடுத்திருந்தோம்.

திருமலையைக் காப்பாற்ற எமக்கு தரைப்படை, காவற்படை, வான்படை ஆகியவை வேண்டும் இவையனைத்திற்கும் மேலாக கடல் சூழ்ந்த திருகோணமலையைக் காப்பாற்ற கடற்படை எமக்கு வேண்டும். அந்தக் கடற்படையின் தளபதியாக, கடற்புலிகளின் தளபதியாக விளங்கியவர்தான் லெப்.கேணல் வேங்கை (டிக்கான்). வெறி கொண்ட சிங்கள அரசு திட்டமிட்ட சதியின் அடிப்படையில்தான் திருமலை - செல்வநாயகபுரத்தில் உள்ள விடுதலைப் புலிகளின் அரசியல் அலுவலகம் மீது பட்டப்பகலில் இராணுவச் சீருடையுடன் வந்த ஏழு பேர் கொண்ட குழுவொன்று தாக்குதல் நடத்தியுள்ளது.

எழிலன் வழங்கும் சாட்சி

இவ்விதம் ஈவிரக்கமற்று, கொடூரமாக திருமலை நகரிலிருந்து மூன்று கல் தொலைவிலுள்ள செல்வநாயகபுரத்திலுள்ள விடுதலைப் புலிகளின் முகாமில் இவர்களைச் சாகடித்துள்ள சிங்கள இராணுவம் தமக்கும் இந்தச் சாகடிப்புக்கும் எந்தவிதமான தொடர்பும் இல்லையெனக் கூறித் தப்பிக்க முயல்கின்றனர். ஒரு மாத காலத்திற்குள் போராளி வேங்கையை (டிக்கானை) கொன்று தீருவோம் என்று இராணுவப் புலனாய்வுத்துறை அதிகாரி அறைகூவல் விட்டிருப்பதற்கு ஏற்ப, இப்போது படுகொலை செய்யப்பட்டுள்ளார். இவ்விடயம் பற்றி ஏற்கனவே திருமலை மாவட்ட அரசியல்துறைப் பொறுப்பாளர் எழிலன் போர்நிறுத்தக் கண்காணிப்புக் குழுவிடமும் தெரிவித்துள்ளார் என்பதும் இங்கு நினைவு கொள்ளத்தக்கது. எனவே, இந்த ஈவிரக்கமற்ற படுபாதகச் செயலை சிங்கள இராணுவமும் அவர்களுக்குத் துணைபோன தமிழ்த் துரோகக் கும்பலும்தான் செய்துள்ளன என்பதற்கு நிறைய சான்றுகள் உண்டு.

கொலையைச் செய்தபின் பொய்யுரை பேசும் இராணுவம்

சிங்கள இராணுவமும் அவர்களுக்குப் பக்கத்துணையாகத் தமிழ்த் துரோகக் கும்பலும் செய்யக்கூடாத அனைத்தையும் செய்த பின்பு கூசாது பொய்பேச முனைகின்றார்கள். புலிகளின் முகாமில் சாகடிப்பைச் செய்த பின்பு தப்பியோட முயன்ற இக் கொலைக் கும்பலை காவற்றுறை மறித்த போது இவர்களை மறிக்கவேண்டாம் என்று இராணுவம் காவற்றுறைக்கு ஏன் கட்டளை இட்டது. திருமலை முழுவதும் ஆயிரக் கணக்கில் சிங்கள இராணுவம் முகாமிட்டுள்ள நிலையில் இப்படுகொலைகள் எப்படி நடைபெற்றது? ஆளும் இனத்தின் அடிவருடிகளாகிய இராணுவமும் அவர்களுக்குத் துணைபோகும் தமிழ்த் துரோகக் கும்பலும் பொருந்தாப் பொய்பேசித் தப்ப முயலக்கூடும். ஆனால், இப்படுகொலையைச் செய்தவர்களை 'ஊழ்வினை வந்து உறுத்தியே' தீரும். 'அரசியல் பிழைத்தோருக்கு அறம் கூற்றாவதும்' உறுதி. பொறுமையின் எல்லையைத் தாண்டும் நிலைக்கு வந்துள்ள விடுதலைப் புலிகள் தம் தளபதிகள், போராளிகளின் சாவை வெறுமனே பார்த்துக்கொண்டிருக்க மாட்டார்கள்.

இச்சாகடிப்பை ஒட்டி வஞ்சம் தீர்க்கின்ற முறையில் விடுதலைப் புலிகள் தாக்குதல் நடத்த முடிவெடுப்பார்களேயானால் அகிலத்தின் கவனத்தை ஈர்த்த ஆனையிறவின் தாக்குதலையும் உலகையே கதிகலங்க வைத்த கட்டுநாயக்கா தாக்குதலையும் மிஞ்சுகின்ற முறையில் அமையக்கூடும்.

எம் உயிரனைய திருமலையை நாம் உயிர் கொடுத்தும் காப்போம். இவ்விடுதலைப் போராட்டத்தை விடுதலைப் புலிகள் மட்டும் கலந்துகொள்ளப் போவதில்லை. தமிழ் மக்கள் அனைவரும் அவர்களுக்குப் பக்க பலமாக இருந்து களத்தில் குதிப்பது உறுதி. சாவா வாழ்வா என நடைபெறுகின்ற இவ் விடுதலைப் போராட்டத்தில் நாம் பார்வையாளர்களாக இருக்க முடியாது. மாறாகப் பங்காளிகளாக மாறி எம் பங்களிப்பினை செய்வது உறுதி - என்றுள்ளது.

(8)

தேசிய அடையாள அட்டைகள் வர்ணப் புகைப்படங்களுடன்!

கொழும்பு,ஜூலை15

வர்ணப்படம் பதிக்கப்பட்ட ஆள் அடையாள அட்டைகளை விநியோகிக்க அரசு முடிவுசெய்துள்ளது.

நவீன தொழில்நுட்பங்களுடன் கூடிய புதிய அடையாள அட்டைகளை வெகு விரைவில் விநியோகிப்பதற்கு சகல விதமான நடவடிக்கைகளும் மேற்கொள்ளப்பட்டு வருகின்றன எனப் பொதுமக்கள் பாதுகாப்பு மற்றும் சட்டம் - ஒழுங்குக்கான அமைச்சின் செயலாளர் திலக் ரணவிராஜா தெரிவித்தார்.

ஆட்பதிவுத் திணைக்களத்துக்குச் சுமார் 10லட்சம் அடையாள அட்டை விண்ணப்பங்கள் கிடைத்துள்ளன. தேர்தல் காலத்தில் வாக்களிப்பின் போது அடையாள அட்டை காண்பிக்கப்படவேண்டும் என்ற சட்டம் நாடாளுமன்றில் நிறைவேற்றப்பட்டிருப்பதால் அடையாள அட்டைகளுக்கு விண்ணப்பித்திருப்பவர்களுக்குத் துரிதமாக அடையாள அட்டைகளை வழங்கும் நடவடிக்கைகள் ஆரம்பிக்கப்பட்டு வருகின்றன. ஏற்கனவே கறுப்பு - வெள்ளை படங்களுடன் விண்ணப்பித்திருப்போர் மீண்டும் புதிதாக விண்ணப்பிக்க வேண்டிய தேவையில்லை எனத் தெரிவிக்கப்பட்டுள்ளது.

வர்ணப்படங்களுடன் விண்ணப்பிக்க வேண்டிய திகதி குறித்து பிரதேச செயலாளர்கள் ஊடாக கிராம சேவையாளர்களுக்கு அறிவிக்கப்படவுள்ளது.

மாவட்ட செயலகத்தில் பதிவுசெய்யப்பட்ட படப்பிடிப்பாளர்களுக்கு மட்டுமே ஆள் அடையாள அட்டைகளுக்குரிய வர்ணப்படங்கள் பிடிப்பதற்கு அனுமதி வழங்கப்படவுள்ளது என்பதும் குறிப்பிடத்தக்கது.

(க-8)

அடுத்த ஆண்டிலிருந்து கண்டிப்பாக ஆசிரியர் தரக்கணிப்பீட்டுத் திட்டம்

அதன் அடிப்படையில்தான் இனிச் சம்பளம் அதிகரிப்பாம்

கொழும்பு,ஜூலை15

அரச பாடசாலைகளில் இந்த ஆண்டு ஆரம்பிக்கப்பட்ட ஆசிரியர் செயலாற்றுகை தரக்கணிப்பீட்டு நிகழ்ச்சித் திட்டம், அடுத்த ஆண்டு தொடக்கம் கண்டிப்பாக நடைமுறைப்படுத்தப்படவுள்ளதாகக் கல்வியமைச்சின் மேலதிக செயலாளர் எஸ்.எல்.குணவர்த்தன தெரிவித்துள்ளார்.

ஆசிரியர்களின் தொழிலாண்மை விருத்தியையும் பாடசாலைகளின் பண்புசார் விருத்தியையும் நோக்கமாகக் கொண்டு, ஆசிரியர் செயலாற்றுகை தரக்கணிப்பீட்டு நிகழ்ச்சித் திட்டம் இந்த ஆண்டு ஆரம்பிக்கப்பட்டது.

ஆசிரியர்கள் தொடர்பாக மேற்கொள்ளப்படும் தரக்கணிப்பீட்டுப் பெறுபேறுகளின் அடிப்படையிலேயே அவர்களின் வருடாந்த சம்பள அதிகரிப்பை வழங்குவதென்றும் தீர்மானிக்கப்பட்டிருந்தது.

எனினும், இந்தத் திட்டம் தொடர்பாக ஆசிரியர் தொழிற்சங்கங்கள் தீவிர எதிர்ப்பைத் தெரிவித்ததையடுத்து இதனை நடைமுறைப்படுத்துவதில் சிக்கல் நிலை தோன்றியிருந்தது.

ஆசிரியர் தரக்கணிப்பீட்டு நிகழ்ச்சித் திட்டத்தில் உள்ள சர்ச்சைக்குரிய விடயங்கள் தொடர்பாக தொழிற்சங்கப் பிரதிநிதிகளுடன் மேற்கொண்ட கலந்துரையாடல்களின் விளைவாக இந்தத் திட்டத்திற்குப் பூரண ஒத்துழைப்பை வழங்குவதாக ஆசிரியர்கள் உறுதி அளித்துள்ளனர் என்று கூறப்பட்டது.

இதனையடுத்து, ஆசிரியர் தரக்கணிப்பீட்டு நிகழ்ச்சித்திட்டம் அடுத்த ஆண்டு தொடக்கம் முழுமையாக நடைமுறைப்படுத்தப்படவுள்ளதாகவும், இதன் அடிப்படையிலேயே ஆசிரியர்களுக்கான சம்பள அதிகரிப்புகள் வழங்கப்படவுள்ளதாகவும் கல்வியமைச்சு தெரிவித்துள்ளது.

(க-8)

அம்பலாந்தோட்டை ஆராய்ச்சி நிலையம் மூலம்

புதிய நல்ல ரக பாஸ்மதி நெல் இலங்கையில் கண்டுபிடிப்பு

கொழும்பு,ஜூலை15

சிறந்த தரத்திலான புதிய பாஸ்மதி வகை நெல் விதைகளை அம்பலாந்தோட்டை நெல் ஆராய்ச்சி நிலையத்தினால் கண்டுபிடிக்கப்பட்டுள்ளது. இது சிறந்த மணத்துடன் சர்வதேச தரத்திலுள்ள பாஸ்மதி அரிசிக்கு ஈடாகக் காணப்படுகின்றது.

ஏ.ரீ. 306 என்ற பெயரைக் கொண்ட இந்த பாஸ்மதி நெல் மூலம் ஒரு ஹெக்டெயருக்கு 6.5 தொன் நெல் விளைச்சலைப் பெற்றுக்கொள்ள முடியும். இது மிகவும் இலாபகரமான அறுவடையாகும் என விவசாயத் திணைக்களம் தெரிவிக்கின்றது.

மூன்று மாதத்தில் இந்த அறுவடையைப் பெற்றுக்கொள்ள முடியும். அத்தோடு, இந்த நெல்லினத்தின் சோறு மிகவும் மணமாகவும், சத்துள்ளதாகவும் காணப்படுகின்றது.

சர்வதேச நெல் ஆராய்ச்சி நிலையத்தினால் அறிமுகப்படுத்தப்பட்ட புதிய நெல் இனவகையான ஐ.ஆர். 49517-41-16-23 இன விதை நெல் அம்பலாந்தோட்டை நெல் ஆராய்ச்சி நிலையத்தில் விருத்தி செய்து அனுமதிக்கப்பட்ட ஏ.ரீ. 405 நெல் இனத்துடன் கலவை செய்ததன் பிரதிபலனே இப்புதிய ஏ.ரீ. 306 இன பாஸ்மதி நெல் ஆகும்.

மணங்கமழும் நீண்டரக பாஸ்மதி அரிசிகளுக்கு இலங்கையில் நிரந்தரக் கேள்வி காணப்படுவதால் இங்கு வருடாந்தம் அதிக அளவில் பாஸ்மதி அரிசி இறக்குமதி செய்யப்படுகின்றது.

இப்புதிய ரக பாஸ்மதி நெல்லினம் அறிமுகப்படுத்தப்பட்டுள்ளதால் இது உள்ளூரில் பெருமளவு உற்பத்தி செய்யப்படும் போது கூடுதலான அந்நியச் செலாவணி மீதப்படுத்தப்படுவதுடன், உள்நாட்டு மக்களுக்கும் சிறந்த, சத்துள்ள அரிசி கிடைக்கும் என விவசாயத் திணைக்களம் நம்பிக்கை தெரிவிக்கின்றது.

(க-8)

வடிவேலன் திருவடியைச் சிந்திப்பின் துன்பம்நீங்கி இன்ப வாழ்வு கிடைக்கும்

உலகிலேயுள்ள உயிரினங்களிலெல்லாம் தலைசிறந்தவன் மனிதன். "அரிது அரிது மானுடராதல் அரிது" என்றார் ஔவை யாரும் இந்த மனிதர்கள் ஒவ்வொருவரும் ஒவ்வொரு விதம். ஆனால், ஒரே ஒரு விட யத்தில் மாத்திரம் சகலரும் ஒரே மாதிரித் தான். அது என்ன? 'துன்பம் இல்லாமல் வாழ வேண்டும்' என்பதில் சகலரும் ஒரே கருத்துடையவர்களாயுள்ளனர். ஆனால், அதற்கு வழி தெரியாமல் திண்டாடுகின்ற னர். இதற்குச் சுலபமான வழியை அருண கிரிநாதப் பெருமான் கூறியுள்ளார்.

ஒரு மனிதனுக்குத் துன்பம் இருவகை யாகவரும். ஒன்று மனத்தினால் வரும் துன் பம். மற்றொன்று உடலால் வரும் துன்பம் பசி பிணி போன்றவை. உடல் நோயுற்றா லும் ஒருவன் மனத்தில் தென்பாக இருப் பானாயின் உற்சாகமாக, சுறுசுறுப்பாக இருப் பான். ஆகவே, முதலில் மனத்துன்பத்திற்கு மருந்து கூறுகின்றார். சிந்திக்கிலேன் என் றார். பல்வேறு உலகியல் எண்ணங்களில் மூழ்கித் துன்புறுகின்றோம். எண்ணங்கள் ஒன்றா? இரண்டா? ஓராயிரம் பிறவிப் பிணிக்குக் காரணம் எமது ஆசையும் அதைச் சார்ந்த எண்ணங்களும் தானே! திருக்கை லையிலே சுந்தரர் மலர் கொய்யும்போது ஒரு கணநேரம் அநிந்திதை, கமலினி ஆகி யோரைக் கண்டு சிறிது எண்ணந்தடுமாறி னார். அதன் விளைவு பூலோகத்தில் வந்து சுந்தரமூர்த்தி நாயனாராகப் பிறந்தார். குபேரன் காயாவனம் என்கிற அழகிய ஸ்தலத்திலே சிறிது நாள்கள் தங்கவேண்டுமென்று எண் ணினான். அதற்காக ஒரு பிறவியே கிடைத் தது. பட்டினத்து அடிகளாக அவதரித்தார்.

"ஊரானந்தம் பெற்ற பேரானந்தம் சுற்றம் உறவானந்தம் உடலனந்தம் செய்யும் வினை யனந்தம் வினையினால் கருத்தோ அனந் தம்" பிறப்புக்களைத் தவிர்க்க வேண்டுமா னால் சிந்தனையைக் குறைக்கவேண்டும். "மனமே ஒன்றையும் நினைக்காதே" என்று நாம் கட்டளையிட்டால் அத்தருணம் பார்த்து அதிக எண்ண பேதங்கள் ஏற்படுகின்றன. ஆகவே, பல பல எண்ணி அவதியுறும் மனத்தை இறைவன்பால் திருப்பிவிட்டால் அது சாந்தமுறும்.

"சிந்தனை நின்றனக்காக்கி" என்பார் மணி வாசகர். "சிந்தனை செய்ய மனம் அமைத் தேன்" சேரமான் பெருமாள் நாயனார். இறை வன் பற்று இறுக, இறுகப் பிறப்பற்றுக்கள் கழன்றுவிடும். தூங்கினவன் கைப்பொம்மை நழுவி விழுவதுபோல இறைவனைச்சிந்திக்கச் சிந்திக்க ஏனைய சிந்தனைகள் நீங்கும். அதேபோல அந்த வினைகளால் விளையும் துன்பம் நீங்கப் பேரின்பம் ஊற்றெடுக்கும். ஆகவே, வடிவேலிறைவனின் தண்டைச் சிற்றடியைச் சிந்தித்து எமக்கு மனத்தினால் விளையும் துன்பம் நீங்கி இன்பம் பெறு வோம்.

அதேபோல், உடம்பால் ஏற்படும் துன் பம் நீங்க வழியுண்டா? என்றால் உண்டு என்கிறார் அருணகிரிநாதர். "நின்று சேவிக்கி லேன்" என்கிறார்.

இறைவனுக்குத் தொண்டுகள் செய்வது, சேவைகள்புரிவது உடலாற் செய்யும் சரி யைத் தொண்டுகள். இதன்மூலம் உய்வு பெற்றார் திருநாவுக்கரசு நாயனார். நாம் அன்னதானம் செய்யும்போது எல்லோரிலும் இறைவனைக் கண்டு மகிழ்ந்து பூஜித்து வழங்குகின்றோம். அந்த அரிய சேவையில் எம் ஆணவம், அகங்காரம் எல்லாம் கரைந்து விடுகின்றது. ஆகவே, சேவைகள் செய்வ தன் மூலம் புண்ணியம் விளைகின்றது. நல் வினை சேர்கிறது. அதன் பயனாக உடல் துன்பங்கள் மறைகின்றன. இன்பம் அடை கிறோம். அவ்வாறாக உடல் துன்பமும் போக்கிவிடலாம் என்றார் அருணகிரிநாதர். முருகா புந்திக்கிலேசமும் காயக்கிலேசமும் போக்குதற்கே, உன்னைச் சிந்திக்கிலேன் நின்று சேவிக்கிலேன் நின் தண்டைச் சிற்ற டியை வந்திக்கிலேன்: வணங்குகின்ற முறை தெரியாது தடுமாறுகின்றோம். பூஜை முறை கள் தெரியாத ஒருவன் பல ஸ்துதிகளால்

ஞானக்கதிர்

அந்த முருகன் புகழ்பாடி வாழ்த்தலாம் தானே. அதுவும் இயலாதவன் ஒவ்வொரு சந்தி பூஜையிலும் சென்று அந்த முருகனைக் கண்குளிரக் காணலாம் தானே. சோம்பேறி யாகத் தூங்கிவிட்டு, பெருமைக்கு நாள் தவ றாது ஆறுகாலப்பூசையிலும் கலந்து சிறப் புப் பெறுகிறேன் என்று பொய் பேசுகின் றனர் சிலர். இந்தப் பொய்யை நிந்திக்கலாம் தானே. உண்மையைச் சாதிக்கலாம்தானே.

கலாபூஷணம் **இரா. சிவஅன்பு**

இப்படி, இத்தனை வழிகளையும் கூறி, இவற்றை நாம் கடைப்பிடிக்க முயன்றால் முருகன் திருவருள் பெற்று எம் உடல், உள் ளம் ஆகியவற்றிற்கு ஏற்படும் துன்பத்தைப் போக்கலாம் என்பதை அருணகிரிநாத சுவாமிகள் கீழ்வரும் கந்தரலங்காரத்தின் மூலம் வெகுசிறப்பாகவும் எளிமையாகவும் எமக்கு உபதேசித்தருளுகின்றார்.

சிந்திக் கிலேனின்று சேவிக்கி லேன்றண்
டைச் சிற்றடியை
வந்திக் கிலேனென்றும் வாழ்த்துகி
லேன்மயில் வாகனனைச்

(நன்றி ஞானச்சுடர்)

ஒலிபெருக்கிகளைப் பயன்படுத்துவோருக்கு!

அனுமதி பெறாமல் ஒலிபெருக்கியைப் பயன்படுத்துவோர் மீது நடவடிக்கை எடுக் கப்படும் என்று யாழ்.பொலீஸார் அறிவித் துள்ளனர்.

ஒலிபெருக்கிக்கான அனுமதி பெற, நிகழ்விற்கு ஒரு வாரம் முன்னதாக விண் ணப்பிக்கும் படியும் - விண்ணப்பித்த தினத்தில் அனுமதி பெறுவதற்குத் தகுந்த காரணம் காண்பிக் கப்பட வேண்டும் என்றும் - பொலீஸார் தெரிவித்துள்ளனர்.

அனுமதியின்றி ஒலிபெருக்கி பயன்படுத் தினால் சாதனங்கள் பறிமுதல் செய்யப்படும் என்றும் அவர்கள் குறிப்பிட்டனர். (ஒ-ரி)

ராமகிருஷ்ண சேவாச்சிரமத் திறப்புவிழா

ஸ்ரீராம கிருஷ்ண சேவாச்சிரமத்தின் திறப்புவிழா இன்று வெள்ளிக்கிழமை முற் பகல் 10.30 மணிக்கு மானிப்பாய் வீதி, தாவடி கொக்குவிலில் நடைபெறவுள்ளது.

ஸ்ரீராம கிருஷ்ணசேவாச்சிரம உபதலை வர் செ.செல்வராசா தலைமையில் நடைபெ றவுள்ள இந்த நிகழ்வில் பிரதம விருந்தின ராகக் கலந்துகொள்ளும் கொழும்பு ராம கிருஷ்ண மிஷன் தலைவர் ஸ்ரீமத் சுவாமி ஆத்ம கணானந்தஜி மகராஜ் ஆச்சிரமத்தைத் திறந்துவைப்பார்.

தீப ஆராதனைகளைத் தொடர்ந்து ஆசி உரைகளை ஸ்ரீலஸ்ரீ சோமசுந்தர தேசிக ஞா னசம்பந்த பரமாசாரிய சுவாமிகள், யாழ். சிவதொண்டன் நிலையத்தைச் சேர்ந்த தவத் திரு. செல்லத்துரை சுவாமிகள் ஆகியோர் நிகழ்த்துவர்.

சிறப்பு விருந்தினர்களாக உடுவில் கோட்ட கல்விப் பணிப்பாளர் எஸ்.குபேரநாதன், தாவடி இ.த.க.பாடசாலை அதிபர் சு.சண்முக குலகுமார், ஸ்ரீராம கிருஷ்ண சேவாச்சிரம பொருளாளர் சு.தெய்வேந்திரம் ஆகியோர் கலந்துகொண்டு சிறப்புரைகள் நிகழ்த்துவர். (எ-204)

கல்கி பகவானின் சீடர்கள் யாழ்.வருகை

ஸ்ரீ கல்கி பகவானின் ஒன்னெஸ் பல்கலைக் கழகத்திலிருந்து சீடர்கள் இன்று யாழ்.வரவுள் ளனர்.

இன்றும் நாளையும் நெல்லியடி, கர வெட்டி ஆகிய இடங்களிலும் -

எதிர்வரும் 17ஆம் திகதி இணுவில் பரராஜசேகரப் பிள்ளை யார் ஆலய கல்யாண மண்டபத்திலும் -

எதிர்வரும் 18ஆம் திகதி கொக்குவில் இந்துக் கல்லூரியின் சுப்பிரமணிய மண்டபத் திலும் இளைஞர்களுக்கான ஆன்மீகப் பயிற் சிப் பட்டறைகளை இச்சீடர்கள் நடத்தவுள் ளனர். (8-202)

தெய்வீகத் தலங்களில்....

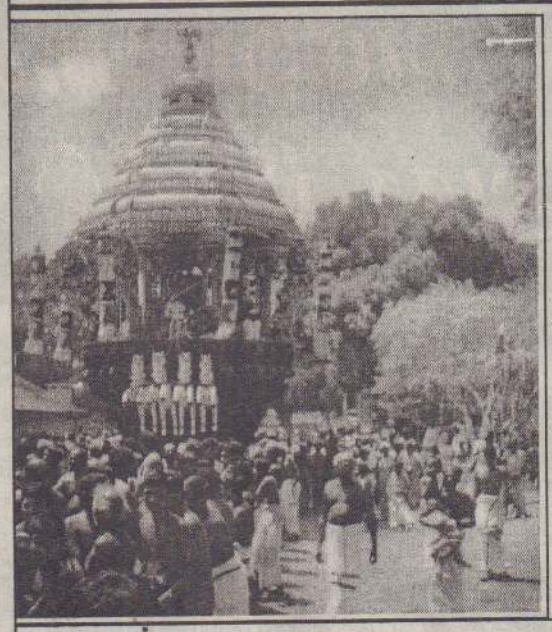

அளவெட்டி வடக்கு தவளக்கிரி முத்துமாரி அம்மன் ஆலய வருடாந்தத் தேர்த்திருவிழா அண்மையில் நடைபெற்றபோது எடுக்கப்பட்ட படம் இது.

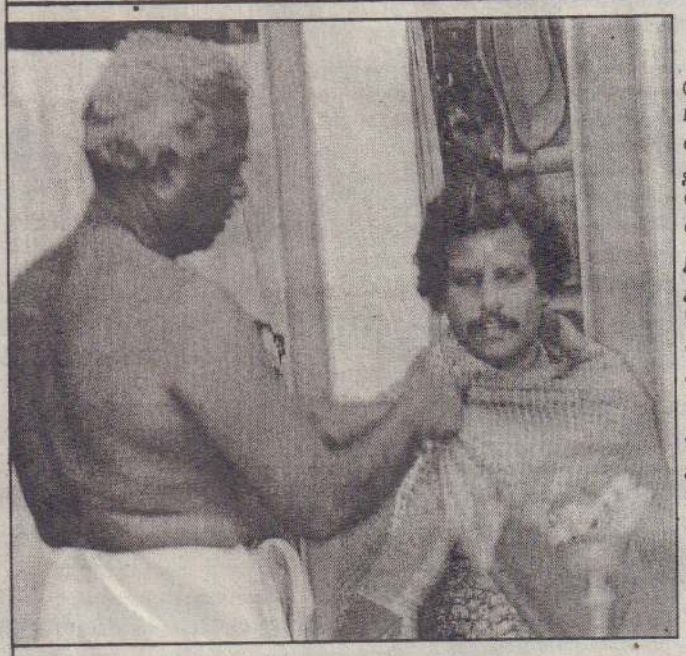

அராலி வடக்கு, குலனையூர் வாலாம் பிகை அம்மன் ஆலய வருடாந்த உற்சவ தினங்களில் திருத் தொண்டர் புராணம் தொடர்சொற்பொழிவு நிகழ்த்திய மா.கண நாதன் பொன்னாடை போர்த்துக் கௌர விக்கப்பட்டார். அராலி கலைவாணி இந்து மாமன்றம் சார்பில் ஆலய தர்மகர்த்தா த.கணேசலிங்கம் சொற்பொழிவாளரைக் கௌரவிப்பதைப் படத்தில் காணலாம். *(படம்: சங்கானைச் செய்தியாளர்)*

வேலணை பெரியபுலம் மகாகணபதி ஆலய வைகாசிப் பெருந்திருவிழா வில் இசைப்பேருரை நிகழ்த்திய கொக்குவில் பிரம்மஸ்ரீ சிவ.வை.நித்தியானந்த சர்மாவுக்கு ஆலய பரிபாலன சபையின் சார்பில் பொன்னாடை போர்த்து பொற்கிழி வழங்கப்பட்டது. இதன்போது எடுக்கப்பட்ட படம் இது.

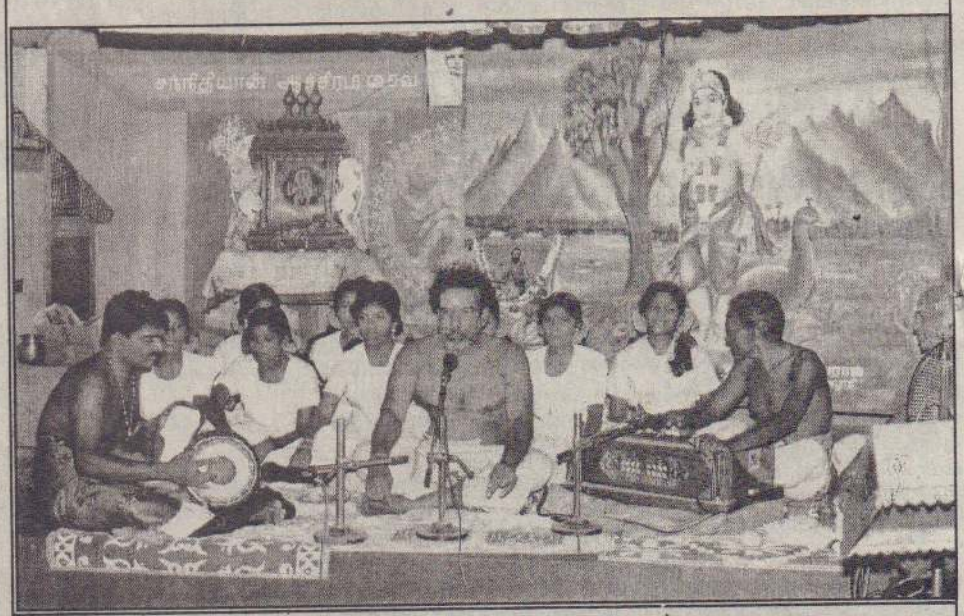

தொண்டைமானாறு சந்நிதியான் ஆச்சிரமத்தில அண்மையில் நடை பெற்ற அருணகிரிநாதர் விழாவில் ஆச்சிரம இயக்குநர் அமுதகலாயோகி செ.மோகனதாஸ் சுவாமிகளுடன் யாழ். தொண்டைமானாறு வீரகத்திப் பிள்ளை மகாவித்தியாயல மாணவிகள் இணைந்து கூட்டுப்பிரார்த்தனை நடத்துவதைப் படத்தில் காணலாம்.

(படம்: தொல்புரம் செய்தியாளர்)

தென்மராட்சி வீடமைப்புத் திட்டத்திற்கான

பயனாளிகள் தெரிவை ஆட்சேபித்த மக்கள் அதிகாரிகளை முற்றுகையிட முனைந்தனர்

தென்மராட்சி, ஜூலை15

வீடமைப்புத் திட்டத்திற்கு பயனாளிகளைத் தெரிவுசெய்வதில் பாரபட்சம் இடம்பெற்றதாகக் கூறிய சிலர் கிராம அலுவலரையும் நிறுவன அதிகாரிகளையும் முற்றுகையிடுவதற்கு முனைந்தனர் என்றும்- தடுத்துவைக்கப்பட்டவர்கள் பின்னர் ஏனையோரின் தலையீட்டால் விடுவிக்கப்பட்டனர் என்றும் - தெரியவருகிறது.

சரசாலைப் பகுதியில் நிர்மாணிக்கப்படவுள்ள வீடமைப்புத் திட்டத்திற்கு பயனாளிகளைத் தெரிவு செய்வதற்கான கூட் டம் சரசாலை மத்தி சனசமூக நிலையத்தில் கிராம அலுவலர் தலைமையில் நடைபெற்றது. இக்கூட்டத்தில் சம்பந்தப்பட்ட தொண்டு நிறுவனப் பிரதிநிதிகளும் கலந்துகொண்டனர்.

சரசாலைப் பகுதியில் வெடிப் பொருள்கள் அகற்றப்பட்டு அண்மையில் கையளிக்கப்பட்ட பகுதியிலும்,சரசாலை தெற்கு கமலாசனி வீதிப்பகுதியிலும் உள்ள வறுமைக் கோட்டின் கீழ் வாழும் குடும்பங்களில் இருந்து இத்திட்டத்துக்குப் பயனாளிகள் தெரிவுசெய்யப்பட்டனர்.

இத்தெரிவு குறித்து ஆட்சேபித்த சிலர் கிராம அலுவலரையும் நிறுவன அதிகாரிகளையும் சங்க மண்டபத்தில் தடுத்து வைக்க முயற்சித்தனர் என்றும் - பின்னர் சனசமூக நிலைய நிர்வாகிகளின் தலையீட்டால் அவர்கள் விடுவிக்கப்பட்டனர் என்றும் - கூறப்பட்டது.

இச்சம்பவம் தொடர்பாக தென்மராட்சிப் பிரதேச செயலாளரிடம் முறையிடப்பட்டுள்ளதாக பிரதேச செயலக வட்டாரங்கள் தெரிவித்தன. (ஒ-117)

தே.அ.அட்டை விண்ணப்பப் படிவம் குடாநாட்டுக்கு வந்து சேர்ந்தது

வலி.வடக்கு,ஜூலை15

தேசிய அடையாள அட்டைகளை புதிய நடைமுறையின் கீழ் வழங்குவதற்கான விண்ணப்பப் படிவங்கள் யாழ்.மாவட்டத்திற்கு கிடைக்கப்பெற்றுள்ளன.

இம்மாதம் முதல் தேசிய அடையாள அட்டைகள் வழங்குதலில் புதிய நடைமுறைகளின் கீழ் மேற்கொள்வதென ஏற்கனவே ஆள்பதிவுத் திணைக்களம் அறிவித்திருந்தது.

இதன் பிரகாரம் புதிய அடையாள அட்டைகள் கலர் புகைப் படத்தைக் கொண்டு இருப்பதுடன் விண்ணப்பப்படிவத்திலும் மாற்றங்கள் செய்யப்பட்டுள்ளன.

தற்போது யாழ். குடாநாட்டில் உள்ள பிரதேச செயலகங்கள், உதவி அரசாங்க அதிபர் காரியாலயங்களுக்கு இப்படிவங்கள் யாழ். செயலகத்தில் இருந்து அனுப்பி வைக்கப்பட்டுள்ளன.

(மற்றொரு செய்தி 9ஆம் பக்கத்தில்)

(ஒ-86)

கிராமிய வங்கிகளின் சமாசத்துக்கு புதிய இயக்குநர் சபை தெரிவு

அரியாலை,ஜூலை15

யாழ்.மாவட்ட கூட்டுறவுக் கிராமிய வங்கிகளின் சமாசத்தின் புதிய இயக்குநர் சபைத் தெரிவு அண்மையில் சமாச அலுவலகத்தில் இடம் பெற்றது.

அப்போது சுன்னாகம் பலநோக்குக் கூட்டுறவுச் சங்கத்தின் தலைவர் சி.குமரவேல் தலைவராகவும் - உபதலைவராக சி.சுப்பிரமணியமும் தெரிவுசெய்யப்பட்டனர்.

அத்துடன், சமாசத்தின் இயக்குநர்களாக ந.சசிகுமார், இ.கணபதிப் பிள்ளை, மா.செல்வராசா, செ.செல்வராசா, எஸ்.பாலையா ஆகியோர் தெரிவாகினர். (ஒ-17)

விவசாய சம்மேளன கட்டடம் திறப்பு

வலிகாமம் தெற்கு,ஜூலை15

சுமார் ஐந்து லட்சம் ரூபா செலவில் புதிதாக அமைக்கப்பட்டுள்ள குப்பிளான் விவசாய சம்மேளனத்துக்கான கட்டடம் கடந்த புதன்கிழமை வைபவரீதியாகத் திறந்து வைக்கப்பட்டது.

யாழ்.மாவட்ட அரச அதிபர் கே.கணேஷ் பிரதம விருந்தினராகக் கலந்துகொண்டு புதிய கட்டடத்தினை திறந்துவைத்தார்.

(ஒ-152)

மருத்துவமனைகளுக்கு எம்.பிக்கள் நிதியுதவி

குருநகர்,ஜூலை15

யாழ்.மாவட்டத்திலுள்ள வைத்தியசாலைகளுக்கு மருத்துவ உபகரணங்கள் கொள்வனவு செய்யவும் தொலைபேசி வசதிகளை ஏற்படுத்தவும் யாழ்.மாவட்ட நாடாளுமன்ற உறுப்பினர்கள் சுமார் 4லட்சத்து 50 ஆயிரம் ரூபாவை ஒதுக்கீடு செய்துள்ளார்கள் என யாழ்.பிரதி மாகாண சுகாதார சேவைப் பணிப்பாளர் டாக்டர் ஆ.கேதீஸ்வரன் தெரிவித்தார்.

(ஒ-51)

சமுர்த்தி வங்கிப் பயனாளிகளுக்கு யாழ். நகர் கிழக்கில் கடனுதவி

யாழ்ப்பாணம், ஜூலை15

யாழ். நகர் கிழக்கு சமுர்த்தி வங்கியின் பயனாளிகளுக்கு சுய தொழில் வாய்ப்பினைப் பெற்றுக் கொடுக்கும் நோக்கில் கடனுதவி வழக்கப்படவுள்ளது.

இத்தகவலை வங்கியின் முகாமையாளர் எம்.கியூபன் தெரிவித்தார்.

இது தொடர்பாக அவர் மேலும் தெரிவித்ததாவது:-

மேற்படி பகுதியில் உள்ள சமுர்த்தி பயளாளிகளுக்கு கடன் அடிப்படையில் நிதி உதவி வழங்குவதற்கு நடவடிக்கை மேற்கொள்ளப்பட்டு வருகின்றது.

இதற்கான முதற்கட்ட நடவடிக்கையாக பயனாளிகளின் விவரங்கள் திரட்டப்படுகின்றன. விவரங்கள் திரட்டப்பட்டதும் அவர்களுடைய சுயதொழிலின் அடிப்படையில் தேவைகளுக்கேற்ப நிதி உதவி வழங்கப்படும் என்று அவர் மேலும் தெரிவித்தார். (ஒ-13)

பருத்தித்துறையில் மருத்துவ சேவை

பருத்தித்துறை,ஜூலை15

பருத்தித்துறை ஆதார வைத்திய சாலையில் பொது சத்திரசிகிச்சை நிபுணர் டாக்டர் என்.ரவிராஜின் வைத்திய ஆலோசனை இன்று வெள்ளிக்கிழமையே ஆரம்பமாக உள்ளது என யாழ். பிரதி மாகாண சுகாதார சேவைப் பணிப்பாளர் டாக்டர் ஆ. கேதீஸ்வரன் தெரிவித்தார்.

இந்த ஆலோசனை கடந்த 9ஆம் திகதி சனிக்கிழமை நடை பெறும் எனத் தெரிவிக்கப்பட்டபோதிலும் அன்று நடைபெறவில்லை எனவும் அவர் மேலும் தெரிவித்தார்.

(ஒ-51-173)

சாவகச்சேரி நூலக சேவைகள் விஸ்தரிப்பு

தென்மராட்சி,ஜூலை15

சாவகச்சேரி நகரசபைப் பொது நூலகத்தின் சாவகச்சேரிக் கிளையின் சேவை விஸ்தரிக்கப்படவுள்ளது.

பொது நூலக மேல் மாடியில் இயங்கி வந்த நகரசபை அலுவலகம் அதன் சொந்தக் கட்டடத்திற்கு இடம் மாறியதையடுத்து நூலக சேவை விஸ்தரிக்கப்படவுள்ளது.

அடுத்த வாரம் தொடக்கம் நூலக இரவல் கொடுக்கும் பகுதி மேல் மாடியில் இயங்குமெனவும் -

சிறுவர் பகுதிக்குரிய தளபாட வசதிகள் கிடைத்ததும் மேல்மாடியில் சிறுவர் பகுதி இயங்குமெனவும் நகரசபைச் செயலாளர் திருமதி குணமணிதேவி ஆறுமுகம் தெரிவித்தார். (ஒ-31-117)

தபாலகத்துக்கு ஒதுக்கிய நிதி வேறு பிரதேசத்துக்கு மாற்றம்?

அளவெட்டி மக்கள் விசனம்

வலி.தென்மேற்கு,ஜூலை15

அளவெட்டி தபால் அலுவலகத்திற்கு நிரந்தரக் கட்டடம் நிறுவுவதற்கென தபால் அமைச்சினால் ஒதுக்கப்பட்ட நிதி வேறு பிரதேசத்திற்கு மாற்றப்பட்டுள்ளதா? என்று அளவெட்டிப் பகுதி மக்கள் சந்தேகம் எழுப்பியுள்ளனர்.

அளவெட்டி தபால் நிலையம் நீண்டகாலமாகத் தனியார் கட்டடத்தில் இயங்கிவருகிறது. இந்தத் தபால் அலுவலகத்திற்கு நிரந்தரக் கட்டடம் அமைப்பதற்கு காணி ஒன்று அண்மையில் வாங்கப்பட்டு தபால் திணைக்களத்திற்கு உறுதி எழுதி வழங்கப்பட்டிருந்தது.

இதனையடுத்து நிரந்தரக் கட்டடம் அமைப்பதற்கு தபால் அமைச்சு 88 லட்சம் ரூபாவை இவ்வருடம் ஒதுக்கியிருந்தது. ஆனால், தற்போது இந்த நிதி வேறு பிரதேசம் ஒன்றிற்கு மாற்றப்பட்டுள்ளதாகத் தெரியவந்தது. இதனையிட்டு அளவெட்டிப் பகுதி மக்கள் கவலையடைந்துள்ளனர் .

(ஒ-135)

கொடிவாரம் இன்று ஆரம்பம்

பருத்தித்துறை அரசினர் ஆதார வைத்தியசாலை அபிவிருத்தி நிதிக்கான கொடிவாரத்தின் ஆரம்ப விழா இன்று வெள்ளிக்கிழமை காலை 9 மணிக்கு வைத்தியசாலை மாநாட்டு மண்டபத்தில் டாக்டர் சி.கதிரைவேற்பிள்ளை தலைமையில் நடைபெறும்.

இவ்விழாவில் யாழ். பிராந்திய சுகாதார சேவைப் பிரதிப் பணிப்பாளர் வைத்தியகலாநிதி ஆறுமுகம் கேதீஸ்வரன் பிரதம விருந்தினராகக் கலந்துகொள்வார்.

வைத்தியசாலை அபிவிருத்திச் சபையின் ஏற்பாட்டில் இன்று முதல் எதிர்வரும் 21ஆம் திகதிவரை கொடிவாரம் அனுஷ்டிக்கப்படுகிறது. (ஒ-70-173)

தென்மராட்சி கல்வி வலய அலுவலகத்திற்கு அண்மையில் மாகாண கல்வி அமைச்சினால் வாகனம் ஒன்று வழங்கப்பட்டது. மாகாண கல்வி அமைச்சின் கல்விப் பணிப்பாளர் கிருஷ்ணகுமார் வாகன ஆவணங்களை வலயக் கல்விப் பணிப்பாளர் திருமதி றெஜினா இருதயநாதனிடம் உத்தியோகபூர்வமாகக் கையளிப்பதைப் படத்தில் காணலாம். *(படம் :தென்மராட்சிச் செய்தியாளர்)*

வலி.தெற்குப் பிரதேசசெயலர் பிரிவில் கருத்திட்டங்களுக்கு நிதி ஒதுக்கீடு

வலி.தெற்கு,ஜூலை15

வலிகாமம் தெற்குப் பிரதேச செயலர் பிரிவில் இவ்வருடம் பல்வேறு கருத்திட்டங்கள் மேற்கொள்ளப்படவுள்ளன.

நாடாளுமன்ற உறுப்பினர்களான மாவை சேனாதிராசா, சுரேஷ் பிரேமச்சந்திரன், கஜேந்திரகுமார் பொன்னம்பலம், பத்மினி சிதம்பரநாதன், செ.கஜேந்திரன், எம்.கே.சிவாஜிலிங்கம், கி.சிவநேசன் ஆகியோர் பன்முகப்படுத்தப்பட்ட வரவு - செலவுத் திட்ட நிதியிலிருந்து இதற்கு நிதி ஒதுக்கீடு செய்துள்ளனர்.

மேற்கொள்ளப்பட வுள்ள கருத்திட்டங்களும் ஒதுக்கப்பட்டுள்ள தொகை ஆகியவற்றின் விவரங்கள் வருமாறு:-

சுன்னாகம் அநாதைகள் இல்லம் (வாழ்வகம்) தளபாடவிநியோகம் – 50 ஆயிரம் ரூபா, இணுவில் இந்து விளையாட்டுக் கழகம்- விளையாட்டு உபகரணப் பொருள் விநியோகம்- 50 ஆயிரம் ரூபா, உடுவில் இந்து இளைஞர் மன்ற முன்பள்ளி நிர்மாணம் - 90 ஆயிரம் ரூபா, தாவடி விநாயகர் சன சமூக நிலையப் புனரமைப்பு- 90 ஆயிரம் ரூபா, இணுவில் அறிவாலயம் - புத்தக விநியோகம் - 50 ஆயிரம் ரூபா, ஈவினை மேற்கு சைவ சன்மார்க்க வித்தியாலயம் வகுப்பறைகள் புனரமைப்பு- 95 ஆயிரம் ரூபா.

இவற்றுக்கான நிதி ஒதுக்கீட்டினை மாவை சேனாதிராசா எம்.பி. செய்துள்ளார்.

குப்பிளான் விக்கினேஸ்வரா சனசமூக நிலையக் கட்டட நிர்மாணம் - 2லட்சத்து 50 ஆயிரம் ரூபா, மயிலங்காடு ஸ்ரீமுருகன் வித்தியாலயம் கணனி விநியோகம்-60 ஆயிரம் ரூபா.

இவற்றுக்கான நிதி ஒதுக்கீட்டினை சுரேஷ் பிரேமச்சந்திரன் எம்.பி.செய் துள்ளார்.

ஏழாலை மேற்கு உதயசூரியன் சனசமூக நிலையக் கட்டடத் திருத்தம் - 50 ஆயிரம் ரூபா, ஏழாலை மகாவித்தியாலயம் - தளபாட விநியோகம் -75 ஆயிரம் ரூபா.

இவற்றுக்கான நிதி ஒதுக்கீட்டை கஜேந்திரகுமார் பொன்னம்பலம் எம்.பி. செய்துள்ளார்.

கந்தரோடை தமிழ்க் கந்தையா வித்தியாலயம் - ஒளிப்படக்கருவி விநியோகம்- 25 ஆயிரம் ரூபா, காங்கேசன்துறை நடேஸ்வரா கல்லூரி (கந்தரோடை)வானொலி விநியோகம் - 10 ஆயிரம் ரூபா, மயிலிட்டி கலைமகள் வித்தியாலயம் (சுன்னாகம்) கற்றல் உபகரணங்கள் விநியோகம் -20 ஆயிரம் ரூபா.

இவற்றுக்கான நிதி ஒதுக்கீட்டினை எம்.கே.சிவாஜிலிங்கம் எம்.பி. செய்துள்ளார்.

இணுவில் கலாஜோதி சனசமூக நிலையம் - நூல்விநியோகம்- 20 ஆயிரம் ரூபா.

இதற்கான நிதியினை பத்மினி சிதம்பரநாதன் எம்.பி.ஒதுக்கி உள்ளார்.

ஈவினை அ.த.க.பாடசாலை சுற்றுச் சூழல் அபிவிருத்தி - 30 ஆயிரம் ரூபா.

இதற்கான நிதியினை செ. கஜேந்திரன் எம்.பி. ஒதுக்கி உள்ளார்.

உடுவில் கிழக்கு உதயசூரியன் சனசமூக நிலையம்- நூல்விநியோகம் - 25 ஆயிரம் ரூபா.

இதற்கான நிதியினை கி.சிவநேசன் எம்.பி.ஒதுக்கியுள்ளார்.(152)

தீவுப்பகுதிக்கான பண்ணிசைப் பாடசாலை அண்மையில் ஊர்காவற்றுறை கணபதீஸ்வரன் சிவன் ஆலயத்தில் வைபவரீதியாக ஆரம்பித்து வைக்கப்பட்டது. இந்துசமய கலாசார அலுவல்கள் திணைக்களத்தின் அனுசரணையுடன் தீவகம் வடக்கு, ஊர்காவற்றுறை உதவி அரச அதிபர் பணிமனையினால் நடத்தப்படும் இந்தப் பண்ணிசைப் பாடசாலையை ஊர்காவற்றுறை உதவி அரச அதிபர் க.ஸ்ரீமோகனன் மங்கள விளக்கேற்றி ஆரம்பித்துவைப்பதைப் படத்தில் காணலாம். அருகில் கணபதீஸ்வரம் சிவன் ஆலய பிரதம குருக்கள் சிவஸ்ரீ ஜெ.சந்திரகாந்தக் குருக்கள் காணப்படுகிறார். இரண்டாவது படத்தில் நல்லை ஆதீன முதல்வர் ஆசியுரை வழங்குகின்றார். பாடசாலையில் இணைந்துகொண்ட மாணவர்கள் அடுத்துள்ள படத்தில் உள்ளனர். (எ)

குடாநாட்டில் மீன்பிடி அபிவிருத்தியடைய தொழிற்சாலைகளை நிறுவுவது அவசியம்

யாழ்ப்பாணம்,ஜூலை15

குடாநாட்டின் மீன்பிடித்தொழிலின் அபிவிருத்திக்கு அவற்றை மேம்படுத் தும் தொழிற் சாலைகளை நிறுவுதல் அவ சியம் என்று யாழ். மாவட்ட நாடாளுமன்ற உறுப்பினர் எம்.கே. சிவாஜிலிங்கம் தெரிவித்தார்.

கடந்த செவ்வாய்க்கிழமை யாழ். செயல கத்தில் பசுபிக் ஆசிய வள நிலையத்தின் பிரதித் தலைவர் இனோயூ றெய்கோவைச் சந்தித்துப் பேசியபோதே அவர் இதனைத் தெரிவித்தார்.

அவர் தொடர்ந்து கருத்துத் தெரிவிக்கையில் - குடாநாட்டின் மீன்பிடித்துறை போர் நடவடிக்கையாலும், ஆழிப்பேரலை அனர்த்தத்தாலும் பெரும் பாதிப்படைந்துள்ளது. இதனை மீளக் கட்டியெழுப்புவதற்கு பல்வேறு நிறுவனங்களும் கடற்றொழில் சம்மேளனம், சமாசங்கள் என்பனவும் உழைத்துவருகின்றன.

ஆனால், தொடர்ந்தும் நாம் ஏனையவர்களின் உதவிகளை எதிர்பார்த்து நிற்க முடியாது. எனவே, நாமே நமது வளங்களைப் பெருக்கவேண்டும்.

குறிப்பாக மீன்பதனிடும் தொழிற்சாலை, ஐஸ் தொழிற்சாலை, வலைத் தொழிற்சாலை, படகுத் தொழிற்சாலை போன்றவற்றை நாம் உருவாக்க வேண்டும். இதனூடாக குடாநாட்டின் மீன்பிடித் துறையை மேம்படுத்த முடியும்.

மேலும் அரச அதிபர், உதவி வழங்கும் நிறுவனங்களிடம் ஓர் உறுதியான அறிக்கையைக் கோரவேண்டும்.

அதாவது நிறுவனங்கள் கடற்றொழிலின் மேம்பாட்டுக்கென எத்தனை படகுகள் மற்றும் உபகரணங்களை எப்பொழுது வழங்கும் என்ற உறுதியான அறிக்கையை ஒரு மாதத்திற்குள் அரச அதிபர் பெற் றுக்கொள்ள வேண்டும் என்று எதிர்பார்க்கின் றோம். இதன் மூலம் எமது குடாநாட்டில் கடற்றொழில் துறையைத் திட்டமிட்டு மேம்படுத்த முடியும் - என்றார்.

(த-202-203)

சண்டிலிப்பாய், கரவெட்டியில் கமநல நிலையங்கள்

சண்டிலிப்பாய், கரவெட்டி ஆகிய பிரதேச செயலர் பிரிவுகளில் நிகொட் ஐஐ திட்டத்தின் கீழ் கமநல சேவை நிலையங்கள் விரைவில் நிறுவப்படவுள்ளன. இதற்கான அனுமதியை யாழ். அரச அதிபர் க.கணேஷ் வழங்கியுள்ளார்.

நீண்டகாலமாக இவ்விரு பிரிவுகளிலும் கமநல சேவை நிலையங்கள் தேவை என்று விவசாயிகள் வலியுறுத்தி வந்தனர்.

ஏற்கனவே இவ்விருபிரதேச செயலர் பிரிவுகளிலும் உள்ள விவசாய சம்மேளனங்களால் கமநல சேவை நிலையங்களை நிறுவுவதற்கான காணிகள் கொள்வனவு செய்யப்பட்டுள்ளன.

அரச அதிபர், நிகொட் நிறுவன பிரதிப்பணிப் பாளர் ஆகியோரின் அனுமதி கிடைக்கப் பெற்ற நிலையில் கமநல சேவை நிலைய கட்டடங்களை கட்டுவதற்கான வேலைகள் விரைவில் ஆரம்பமாகவுள்ளன. மேற்படி கட்டடங்கள் நிறுவப்பட்டதும் விவசாயிகள் தமக்குத் தேவையான சகல தேவைகளையும் வசதிகளையும் இவற்றினூடாகப் பெற்றுக்கொள்ளமுடியும் என கமநல சேவைகள் திணைக்கள யாழ். மாவட்ட உதவி ஆணையாளர் க.சுந்தரேசன் தெரிவித்துள்ளார். (ஒ-152)

பொதுக்கட்டமைப்புக்கு சார்பான

ஹற்றன் எழுச்சிப் பேரணிக்கு ம.ம.முன்னணி முழு ஆதரவு

பொதுக்கட்டமைப்பை ஆதரித்தும், இனவாத சக்திகளுக்கு எதிராகவும் ஹற்றன் நகரில் நாளை மறுதினம் ஞாயிற்றுக்கிழமை மலையக இளைஞர் முன்னணி ஒழுங்கு செய்துள்ள ஆர்ப்பாட்டப் பேரணிக்குத் தானும், தனது கட்சி சார்பாக பூரண ஒத்துழைப்பையும், ஆதரவையும் வழங்குகிறார் என மலையக மக்கள் முன்னணியின் மத்திய மாகாணசபை உறுப்பினர் பி.திகாம்பரம் தெரிவித்துள்ளார்.

இவ்விடயம் தொடர்பாக அறிக்கை ஒன்றை விடுத்துள்ள அவர் அந்த அறிக்கையில் மேலும் குறிப்பிட்டிருப்பதாவது:

மலையக இளைஞர் முன்னணியினர் மேற் கொள்ளவிருக்கும் ஆர்ப்பாட்டப் பேரணிக்கு மலையகத்தில் உள்ள அனைத்து முற்போக்கு சக்திகளும் ஆதரவளிக்க வேண்டும். ஆழிப் பேரலையால் பாதிக்கப்பட்ட வடக்கு- கிழக்கு தமிழ் பேசும் மக்களுக்காக அரசும், புலிகளும் செய்து கொண்ட பொதுக்கட்டமைப்பு உடன் படிக்கைக்கு எதிராக இனவாத சக்திகள் பிரசாரம் செய்துவருகின்றன. ஆழிப்பேரலையால் பாதிக்கப்பட்டவர்களுக்கு மனிதாபிமான அடிப்படையில் உதவுவதற்காக செய்துகொண்ட உடன் படிக்கைக்கு, எதிர்ப்புத் தெரிவிக்கும் தீயசக்திகளின் செயலுக்கு மலையக தமிழர்கள் தமது கடும் எதிர்ப்பைத் தெரிவிக்கவேண்டும்.

ஆழிப்பேரலை அனர்த்தம் ஏற்பட்டபோது வடக்கு- கிழக்கில் பாதிக்கப்பட்ட தமது சகோதர இனத்துக்காக நிவாரணப் பொருள்களை திரட்டிக் கொண்டு படையெடுத்த மலையகத் தமிழர்கள், அந்த மக்களுக்காக உருவாக்கப் பட்ட பொதுக் கட்டமைப்பை ஆதரிப்பதோடு, இனவாதக் கூச்சலிடுபவர்களுக்கு எதிராக அணிதிரளவும் வேண்டும்- என தனது அறிக்கையில் அவர் மேலும் தெரிவித்தார்.

(எ-க)

ஆழிப்பேரலை பாதித்த மாணவருக்கு ராமகிருஷ்ண மிஷன் சைக்கிள்கள் வழங்கும்

யாழ்ப்பாணம்,ஜூலை15

கொழும்பு ராமகிருஷ்ண மிஷன் ஆழிப்பேரலை அனர்த்தத்தால் பாதிக்கப்பட்ட மாணவர் களுக்கு சைக்கிள்களை இலவசமாக வழங்கவுள்ளது.

இந்நிகழ்வு நாளை சனிக்கிழமை பிற்பகல் 2 மணிக்கு தாழையடி வடமராட்சி கிழக்கு கடற்றொழிலாளர்கூட்டுறவுச்சங்கங்களின்சமா சத் தலைமையகத்தில் நடைபெறும். நிகழ்வில் கொழும்பு ராமகிருஷ்ண மிஷன் தலைவர் ஸ்ரீ மத்சுவாமி ஆத்ம கனானந்தஜி மகராஜ் பிரதம விருந்தினராகக் கலந்துகொள்வார்.

யாழ்மாவட்ட அரச அதிபர் கேகேஸ் சிறப்பு விருந்தினராகக் கலந்துகொள்வார்.

ஆழிப்பேரலை அனர்த்தத்தால் பாதிக்கப் பட்ட வடமராட்சி கிழக்கு, வெற்றிலைக் கேணி, ஆழியவளை, உடுத்துறை மருதங் கேணிப் பிரதேசங் களைச் சேர்ந்த பாட சாலை மாணவர்கள் மற்றும் பல்கலைக் கழக மாணவர்கள் தமது கற்றல்நடவடிக் கையை மேம்படுத்த உதவும்வகையில்சைக் கிள்கள் வழங்கப் படவுள்ளன - எனக் கூறப்பட்டது. (எ-204)

ஜனாதிபதித் தேர்தல் எப்போது? சட்டமே தீர்மானிக்க வேண்டும்!

இப்படிக் கூறுகிறது ஜே.வி.பி.

கொழும்பு,ஜூலை15

ஜனாதிபதித் தேர்தல் எப்போது நடத்தப்பட வேண்டுமென்பதைச் சட்டமே தீர்மானிக்க வேண்டும். சட்டம் என்ன தீர்மானத்தை எடுக்கின்றதோ ஜே.வி.பி. அதற்கு உடன்படும்.

இவ்வாறு தெரிவித்தார் ஜே.வி.பியின் பிரசாரச் செயலாளரும், நாடாளுமன்ற உறுப்பினருமான விமல் வீரவன்ஸ.

ஜே.வி.பியின் செய்தியாளர் மாநாடு நேற்று முன்தினம் நடைபெற்றபோது ஐக்கிய தேசியக் கட்சி நடத்திய மக்கள் சக்தி பேரணி குறித்து செய்தியாளர் ஒருவர் எழுப்பிய கேள்விக்கு பதிலளித்தபோதே விமல் வீரவன்ஸ மேற்கண்டவாறு கூறினார்.

அவர் மேலும் கூறியதாவது:-

ஜனாதிபதித் தேர்தல் நடத்தப்படும் திகதியைக் கோரி ஐக்கிய தேசியக் கட்சி காலி வீதியில் நடந்து திரிவதில் அர்த்தமில்லை. ஜனாதிபதித் தேர்தல் தொடர்பில் ரணிலுக்கு ஏன் இந்த அவசரம் என்று தெரியவில்லை.

அரசை எச்சந்தர்ப்பத்திலும் கவிழவிடப் போவதில்லையென பொதுக்கட்டமைப்பு கைச் சாத்திடப்படுவதற்கு முன்னர் ரணில் விக்கிரம சிங்க ஜனாதிபதி சந்திரிகாவிற்கு உறுதியளித்திருந்தார். ஆனால், இப்போது சிறுபான்மை அரசொன்றைப் பார்த்துக்கொண்டு ரணிலால் வரளாவிருக்க முடியவில்லை. 2006 ஆம் ஆண்டுவரை அவரால் பொறுத்திருக்க முடியாது. அவர் விரித்த வலையில் இப்போது அவரே வீழ்ந்திருக்கின்றார்.

ஜனாதிபதித் தேர்தல் எப்போது நடத்தப்படும் என்பதை அறிய விரும்பினால் தேர்தல் ஆணையாளரிடம் நேரடியாகக் கேட்கலாம். அல்லது உயர்நீதிமன்றத்தில் வழக்குத் தாக்கல் செய்யலாம். எவ்வாறாயினும் ஜனாதிபதித் தேர்தல் தொடர்பில் சட்டம்தான் உரிய தீர்ப்பினை வழங்கவேண்டும். அந்த தீர்ப்பிற்கு நாம் உடன்படுவோம். ஆனாலும் அந்தச் சட்டத்தீர்ப்பு அதிருப்தியானதாக இருந்தால் அவ்வாறான சர்ந்தர்ப்பத்தில் மக்கள் போராட்டங்களை நடத்தவேண்டிவரும். இவ்வாறு விமல் வீரவன்ஸ மேலும் கூறினார். (எ-3)

கண்ணீர் அஞ்சலி

மறைந்த

இராஜரத்தினம் விஜயகுமார் (விஜி)

அவர்கள் பொதுப்பணிகளுக்கு உதவுவதில் முன்னுதாரணமான ஒருவராகத் திகழ்ந்தார். எமது இந்து மயான அபிவிருத்திக்கு உதவுவதில் முன்னின்றார். சமூக அக்கறையுள்ள இவரது இழப்பு ஒரு பேரிழப்பாகும். அவரது ஆத்மா சாந்தியடையப் பிரார்த்திப்பதுடன் அவரது குடும்பத்தினருக்கு எமது ஆழ்ந்த அனுதாபத்தைத் தெரிவித்துக் கொள்கின்றோம்.

இந்து மயான அபிவிருத்திச் சபை,
இருபாலை கிழக்கு.

(37748)(42.11.45)

14ஆம் ஆண்டு நினைவலைகள்

நெல்லை க.பேரன்
குடும்பத்தினர்

மறைவு:
15-07-1991

திதி: 15-07-2005

வருடங்கள் பதினான்கு
உருண்டோடியதோ?
ஈரவிழிகள் இன்னும்
காயவில்லை!

தகவல்
க.சிவசுப்பிரமணியம்
(குட்டி)

பொன். கந்தையா வீதி,
நெல்லியடி.

(37750)(42.11.45)

பளை உதவி அரச அதிபர் பிரிவிலுள்ள இயக்கச்சி, பனிச்சையடி கிராம மக்கள் தமது அன்றாட வாழ்க்கையைக் கொண்டு நடத்துவதற்காக கூடைபின்னும் தொழிலை மேற்கொண்டுவருகின்றனர். ஆண்களும் பெண்களுமாக சுற்றி இருந்து கோழிக்கூடை பின்னிக்கொண்டிருப்பதை படத்தில் காணலாம். *(படம்:- பரந்தன் செய்தியாளர்)*

கிளி. மாவட்டத்தில் போரினால் 30 ஆயிரம் வீடுகள் அழிந்தன!

கிளிநொச்சி நகரத்தில் 30ஆயிரம் வீடுகள் கடந்த கால போர் நடவடிக்கைகளினால் அழிக்கப்பட்டுள்ளன என்று கிளிநொச்சி கரைச்சி பிரதேச செயலர் சுலோஜினி கதிரவேலு தெரிவித்தார்.

கிளிநொச்சி மக்களின் நிலைமை தொடர்பாகக் கருத்துத் தெரிவிக்கும்போதே அவர் இதனைத் தெரிவித்தார்.

கடந்த காலப் போர் நடவடிக்கைகள் எமது மாவட்ட மக்களின் வாழ்வியலைக் கடுமையாகப் பாதித்துள்ளது. எமது பிரதேச செயலகப் பிரிவில் மட்டும் 33 கிராம அலுவலர் பிரிவுகளில் 30 ஆயிரம் வீடுகள் அழிவடைந்துள்ளன.

அழிந்த வீடுகளை அமைத்துக் கொடுக்க வேண்டிய தேவை எமக்குள்ளது. அத்துடன் போர் நடந்த காலங்களில் இந்தியா மற்றும் பல இடங்களுக்கு இடம்பெயர்ந்த மக்கள் மீண்டும் எமது மாவட்டத்திற்கு மீளக்குடிய மர திரும்பிக்கொண்டிருக்கின்றார்கள். அவர்களுக்கான புனர்வாழ்வு தேவைகளையும் நிறைவேற்றவேண்டிய நிலையில் உள்ளோம் எனவும் அவர் தெரிவித்தார்.

(த)

கண்டாவளைப் பிரதேச வாய்க்கால்களில் மணல் அகழப்படுவதால் சூழலுக்குப் பாதிப்பு

பரந்தன், ஜூலை 15

கண்டாவளைப் பிரதேசத்திலுள்ள, நீர் ஓடும் ஆற்றுவாய்க்கால்களில் மணல் அகழப்பட்டு வருவதால் சுற்றுச் சூழலுக்கு பெரும் பாதிப்பு ஏற்பட்டுள்ளதாக இப்பிரதேச மக்கள் கவலை தெரிவிக்கின்றனர்.

இப்பிரதேசத்தில், நீர் ஓடும் வாய்க்கால்களில் அண்மைக்காலமாகப் பெருமளவு மணல் அகழப்பட்டு வருகின்றது. மழைகாலங்களில், கடலுக்கு இந்த வாய்க்கால்கள் மூலமே மழை வெள்ளம் செல்கிறது.

தற்போது மணல் அகழப்பட்டு வருவதால், மண் அரிப்பு ஏற்பட்டு சூழல் பாதிப்படையும் சாத்தியம் ஏற்பட்டுள்ளது.

இது மட்டுமன்றி வரும் மாரிகாலங்களில் உரிய முறையில் வெள்ளம் வடிந்தோட முடியாமல் மக்கள் குடியிருப்புகள் பாதிக்கப்படக்கூடிய நிலைமை ஏற்பட்டிருக்கிறது.

இவ்விடயம் குறித்து, சம்பந்தப்பட்ட திணைக்களங்களுக்கு அறிவித்தும் இதுவரை எவ்வித நடவடிக்கையும் எடுக்கவில்லை.

உரியவர்கள் காலந் தாழ்த்தாது மணல் அகழப்படும் பிரதேசங்களைப் பார்வையிட்டு உரிய நடவடிக்கை எடுத்து சூழலைப் பாதுகாக்க வேண்டும் என இப்பகுதி மக்கள் கோரிக்கை விடுத்துள்ளனர்.

(த-352-204)

றோணியோ இயந்திரம் அன்பளிப்பு

வட்டக்கச்சி, ஜூலை15

கிளிநொச்சி வட்டக்கச்சி மகாவித்தியாலயத்திற்கு அதன் பழைய மாணவர் ஒருவரால் றோணியோ இயந்திரம் ஒன்று அன்பளிப்பாக வழங்கப்பட்டுள்ளது. வட்டக்கச்சி, கட்சன் வீதியைச் சேர்ந்த வைத்திலிங்கம் யோகலிங்கம் என்பவராலேயே இந்த அன்பளிப்புச் செய்யப்பட்டுள்ளது.

இந்த றோணியோ இயந்திரத்தை கையளிக்கும் நிகழ்வு கடந்த 12ஆம் திகதி பாடசாலையில் இடம்பெற்றது. இதில் வை.யோகலிங்கம் இந்த இயந்திரத்தை வழங்க பாடசாலையின் பிரதி அதிபர் திருமதி பூலட்சுமி பொன்னுத்துரை பெற்றுக்கொண்டார்.

(த-405)

செயலமர்வு

வட்டக்கச்சி, ஜூலை15

கிளிநொச்சி இராமநாதபுரம் மகாவித்தியாலய ஆசிரியர் மத்திய நிலையத்தின் ஆசிரியர் வாண்மை விருத்தி செயலமர்வு எதிர்வரும் 17ஆம் திகதி வட்டக்கச்சி ம.வியில் நடைபெறவுள்ளது.

வகுப்பறை முகாமைத்துவம் எனும் தலைப்பில் ஆசிரியர்களின் பயிற்சித் தேவைகளை இனங்கண்டு இச்செயலமர்வு நடத்தப்படுவதாகவும் அதிபர் உட்பட சகல ஆசிரியர்களையும் இச்செயலமர்வில் கலந்து கொள்ளுமாறு கிளிநொச்சி வலயக் கல்விப் பணிப்பாளர் அறிவித்துள்ளார். (த-405)

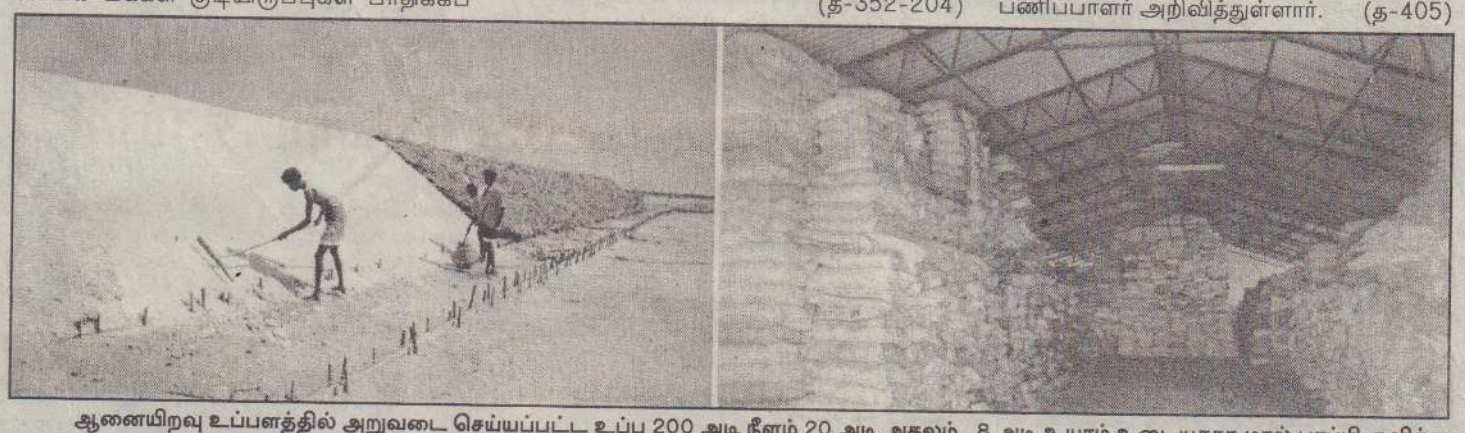

ஆனையிறவு உப்பளத்தில் அறுவடை செய்யப்பட்ட உப்பு 200 அடி நீளம் 20 அடி அகலம், 8 அடி உயரம் உடையதாக மால் பரப்பி குவித்து வைக்கப்பட்டிருப்பதையும் பொதிசெய்யப்பட்ட உப்பு களஞ்சியப்படுத்தப்பட்டிருப்பதையும் படங்களில் காணலாம்.

(படங்கள் : பரந்தன் செய்தியாளர்)

கிளிநொச்சி மாவட்ட தமிழ்த்தினப் போட்டி முடிவுகள்

வட்டக்கச்சி, ஜூலை15

அண்மையில் நடைபெற்ற கிளிநொச்சி மாவட்ட பாடசாலைகளிடையேயான தமிழ் மொழிக் கலைத்திறன் போட்டி முடிவுகள் வெளியிடப்பட்டுள்ளன. விவரங்கள் பின்வருமாறு:-

பிரிவு 1

வாசிப்பு - முதலாம் இடம்: தே.சஜீவனா (வட்டக்கச்சி ம.வி.), 2ஆம் இடம் : நி. சோபனா (புன்னை நீராவி அ.த.க.பா.), 3ஆம் இடம்: வே.நிறைஞ்சினி (சோரன்பற்று சி.சி.த.க.பா).

ஆக்கத்திறன் வெளிப்பாடு - கதைகூறல்- முதலாம் இடம் : உ.லதீஸ் (ஜெயபுரம் அ.த.க.பா), 2 ஆம் இடம் : அ.ஜீவகன் (கனகபுரம் ம.வி.), 3 ஆம் இடம் : ம.பிரசாந்த் (இராமநாதபுரம் கிழக்கு அ.த.க.பா), 3ஆம் இடம்: க.அகிலன் (முழங்காவில் அ.த.க.பா).

பேச்சு - முதலாம் இடம்: சி.தர்சா (இந்து ஆரம்ப வித்தியாலயம்), 2 ஆம் இடம் : வி. வாசவன் (ஜெயபுரம் அ.த.க.பா).

பாவோதல் - முதலாம் இடம்: வி.நதிர்சனா (இராமநாதபுரம் கிழக்கு அ.த.க.பா), 2ஆம் இடம்: சி.சிதுசன் (ஜெயபுரம் அ.த.க.பா.), 3ஆம் இடம்: இ.வேந்தினி (அல்லிப்பளை அ.த.க.பா.).

இசையும் அசைவும் - முதலாம் இடம் ச.விதுலா (பிரமந்தனாறு ம.வி.), 2ஆம் இடம்: ஜீ.துவாரகா (பூநகரி ஸ்ரீ விக்கினேஸ்வரா வித்தி.), 3ஆம் இடம்: தி.சோபா (கனகபுரம் ம.வி.).

நடனம் (தனி) - முதலாம் இடம்: ய.ஹர்சிகா (இராமநாதபுரம் மேற்கு அ.த.க.பா.), 2ஆம் இடம்: ந.விதுசா (பூநகரி நல்லூர் ம.வி.), 3ஆம் இடம் : வ.சத்தியா (பிரமந்தனாறு ம.வி.).

ஆக்கம் - எழுத்து - முதலாம் இடம்: ஜெ. ஜெதுர்சா (தருமபுரம் இல.01 அ.த.க.பா), 2ஆம் இடம்: பி.பிறேமிகா (சாமிப்புலம் அ.த.க.பா), 3ஆம் இடம்: நி.நிருசா (பளை மத்திய கல்லூரி).

பிரிவு 2

வாசிப்பு - முதலாம் இடம்: க.பஞ்சுதா (புனித திரேசா பெண்கள் கல்லூரி), 2ஆம் இடம் : பா.அட்சயன் (பரந்தன் இந்து ம.வி), 3ஆம் இடம்: ம.கௌதமி (பூநகரி ஸ்ரீ விக்கினேஸ்வரா வி.).

பேச்சு - முதலாம் இடம்: ஜெ.ஜெய மாருதி (இராமநாதபுரம் ம.வி.), 2ஆம் இடம்: க.அனித்தா (பூநகரி நல்லூர் ம.வி.), 3ஆம் இடம்: பி.வர்னுசா (கிளாலி றோ.க.த.க.பா.).

பாவோதல் - முதலாம் இடம்: சி.இன்பமதி (திருவையாறு ம.வி.), 2ஆம் இடம்: சி.மகிசா (ஜெயபுரம் அ.த.க.பா.), 3ஆம் இடம்: க.சுதர்சினி (பரந்தன் இந்து ம.வி.).

இசை (தனி) - முதலாம் இடம்: மு.தர்சன் (இராமநாதபுரம் கிழக்கு அ.த.க.பா.), 2ஆம் இடம்: கு.றீகன் (பளை றோ.க.த.க.பா.), 3ஆம் இடம் : பா.மாதங்கி (இராமநாதபுரம் மேற்கு அ.த.க.பா.).

நடனம் (தனி) - முதலாம் இடம்: சு.தாட்சாயினி (வட்டக்கச்சி ம.வி.), 2ஆம் இடம்: பு.விதுசா (பூநகரி நல்லூர் ம.வி.).

கட்டுரை - முதலாம் இடம்: இ.ஜிலானி (பளை மத்திய கல்லூரி), 2ஆம் இடம்: த.சாத்வீகா (முரசுமோட்டை முருகானந்தா ம.வி.), 3ஆம் இடம் : வி.கௌசிகா (பூநகரி நல்லூர் ம.வி.).

பிரிவு 3

பேச்சு - முதலாம் இடம் : ம.சானுகா (கிளிநொச்சி இந்துக் கல்லூரி), 2ஆம் இடம் ச.சங்கீதா (முரசுமோட்டை முருகானந்தா ம.வி.), 3ஆம் இடம்: சோ.சர்மிலன் (கறுக்காய்த்தீவு அ.த.க.பா.).

பாவோதல் - முதலாம் இடம்: ச.றஜிதா (செல்லியாதீவு அ.த.க.பா.), 2ஆம் இடம்: இ.றோசன் (பிரமந்தனாறு ம.வி.), 3ஆம் இடம் சு.ஜெசிதா (இயக்கச்சி அ.த.க.பா.).

இசை (தனி) - முதலாம் இடம்: பா.அன்பரசி (முரசுமோட்டை முருகானந்தா ம.வி.), 2ஆம் இடம் : ந.பவித்திரா (புனித திரேசா பெண்கள் கல்லூரி), 3ஆம் இடம்: செ.சந்தியா (வேம்பொடுகேணி சி.சி.த.க.பா.).

நடனம் (தனி) - முதலாம் இடம்: வி.யஸ்ரிகா (புனித திரேசா பெண்கள் கல்லூரி), 2ஆம் இடம்: மதுரா (கண்டாவளை ம.வி.), 3ஆம் இடம்: க.டினோஜா (பூநகரி ம.வி.).

கட்டுரை, கடிதம் - முதலாம் இடம்: வ. அனோஜா (முரசுமோட்டை முருகானந்தா ம.வி.), 2ஆம் இடம் ப.கார்த்திகா (இராம நாதபுரம் ம.வி.), 3ஆம் இடம்: ம.நிருசா (ஜெயபுரம் அ.த.க.பா).

பிரிவு 4

குறுநாடக ஆக்கம் - முதலாம் இடம்: சு.கோசலா (முரசுமோட்டை முருகானந்தா ம.வி.), 2ஆம் இடம்: யோ.கஜாஜினி (அக்கராயன் ம.வி.).

கவிதை - முதலாம் இடம்: ம.சுமங்கலா (புனித திரேசா பெண்கள் கல்லூரி), 2ஆம் இடம்: கே.ஜனகசிவசுதன் (பளை மத்திய கல்லூரி), 3ஆம் இடம்: தீ.நிலாஜினி (தருமபுரம் ம.வி.).

பேச்சு - முதலாம் இடம்: - ம.திருநயனி (கிளிநொச்சி ம.வி.), 2ஆம் இடம்: ம.ரோகிலன் (பூநகரி ம.வி.), 3ஆம் இடம்: க.தமிழ்ச்செல்வி (தருமபுரம் ம.வி.).

பாவோதல் - முதலாம் இடம்: ஆ.றம்மியா (கிளிநொச்சி ம.வி.), 2ஆம் இடம்: ச.சஞ்சிபா (செல்லியாதீவு அ.த.க.பா), 3ஆம் இடம்: நா.தனுசா (பரந்தன் இந்து ம.வி.).

இசை (தனி) - முதலாம் இடம்: இ.தசாயினி (உருத்திரபுரம் ம.வி.), 2ஆம் இடம்: இ.தினேஸ் (தருமபுரம் ம.வி.), 3ஆம் இடம்: சு.வசந்தினி (நாச்சிக்குடா அ.த.க.பா.).

நடனம் (தனி) - முதலாம் இடம்: கு.பவித்திரா (கிளிநொச்சி ம.வி.), 2ஆம் இடம்: இ.கௌலினி (பளை மத்திய கல்லூரி), 3ஆம் இடம்: க.சோதிகா (கண்டாவளை ம.வி.).

கட்டுரை இலக்கிய நயம் - முதலாம் இடம்: சீ.தாரணி (அக்கராயன் ம.வி.), 2ஆம் இடம்: உ.அனுராஜ் (பூநகரி நல்லூர் ம.வி.), 3ஆம் இடம்: ர.பிரியநந்தினி (பரந்தன் இந்து ம.வி.).

இலக்கணப் போட்டி - முதலாம் இடம்: ப.தாட்சாயினி (கிளிநொச்சி மத்திய கல்லூரி), 2ஆம் இடம் : அ.ஜெனிற்றா (கிளாலி றோ.க.த.க.பா.), 3ஆம் இடம்: த.விஜயதாரணி (முழங்காவில் ம.வி.).

சிறுகதை - முதலாம் இடம்: சி.டிசாந்தினி (தருமபுரம் ம.வி.), 2ஆம் இடம்: ப.ஸ்ரெலா (புனித திரேசா பெண்கள் கல்லூரி), 3ஆம் இடம்: செ.பிரியதர்சினி (பூநகரி ம.வி.).

பிரிவு 5

பேச்சு - முதலாம் இடம்: போ.சுதர்சினி (கிளிநொச்சி ம.வி.), 2ஆம் இடம்: க.பத்மராசா (முரசுமோட்டை முருகானந்தா ம.வி.).

பாவோதல் - முதலாமிடம்: க.பிரமிளா (பரந்தன் இந்து ம.வி.). 2ஆம் இடம் செ.சோபனா (கிளிநொச்சி ம.வி.).

இசை (தனி) - முதலாமிடம் : இ.தனுசா (முரசுமோட்டை முருகானந்தா ம.வி.), 2ஆம் இடம் : பி.அபிராமி (கிளிநொச்சி ம.வி.), 3ஆம் இடம்: சி.ரூபதாஸ் (பளை மத்திய கல்லூரி).

நடனம் (தனி) - முதலாமிடம் : ப.நிலானி (வட்டக்கச்சி ம.வி.).

கட்டுரைநயம் - முதலாமிடம்: க.நிசாந்தி (உருத்திரபுரம் ம.வி.), 2ஆம் இடம்: த.மேனகா (கண்டாவளை ம.வி.), 3ஆம் இடம் : ஜெ.மயூரி (பூநகரி நல்லூர் ம.வி.).

இலக்கணப் போட்டி - முதலாமிடம்: ர.விதுசா (உருத்திரபுரம் ம.வி.), 2ஆம் இடம் : ந.கலைச்செல்வி (பளை மத்திய கல்லூரி), 3ஆம் இடம் : யா.ஜீவிதா (பிரமந்தனாறு ம.வி.).

திறனாய்வு - முதலாமிடம்: சி.சுமதி (திருவையாறு ம.வி.), 2ஆம் இடம்: மோ. அனோஜன் (பூநகரி நல்லூர் ம.வி.).

குறுநாடக ஆக்கம் - முதலாமிடம் : செ.பிறேமினி (அக்கராயன் ம.வி.), 2ஆம் இடம் : நா.தமிழரசி (பூநகரி நல்லூர் ம.வி.).

கவிதை ஆக்கம் - முதலாமிடம்: இ.தேவநிதி (வட்டக்கச்சி ம.வி.), 2ஆம் இடம் : சி.சாளினி (தருமபுரம் ம.வி.), 3ஆம் இடம்: ஜே.மேரிஜெயந்தினி (பளை மத்திய கல்லூரி).

சிறுகதை - முதலாமிடம் : ச.சசிகலா (கிளிநொச்சி ம.வி.), 2ஆம் இடம்; அ.ஜீவிதா (பளை மத்திய கல்லூரி), 3ஆம் இடம்: உ.அனுலா (பூநகரி நல்லூர் ம.வி.).

குழு நிகழ்வுகள் - இசை (குழு-01) முதலாமிடம் : நாச்சிக்குடா அ.த.க.பா.) 2ஆம் இடம் : இராமநாதபுரம் ம.வி. 3ஆம் இடம்: வேம்பொடுகேணி சி.சி.த.க.பா. (த-405)

(வளரும்)

வடமராட்சி வல்வை, நெடியகாட்டில் கணபதிப் படிப்பக முன்பள்ளி அண்மையில் திறந்துவைக்கப்பட்டது. இத்திறப்பு விழா நிகழ்வில் ஆழிப்பேரலை அனர்த்த புனர் வாழ்வுச் செயலகப் பணிப்பாளர் எஸ்.பாலையா மங்கள விளக்கேற்றுவதையும் இரட்சண்யசேனையின் லெப்ரினன்ட் எஸ்.தங்கேஸ்வரி முன்பள்ளியைத் திறந்துவைப்பதையும் முன்பள்ளிச் சிறார்களையும் படங்களில் காணலாம். *(படங்கள் : எஸ். சுந்தரலிங்கம்)*

மாவட்டத்தில் ஆறுமாதத்தில் மட்டும் 59 காசநோயாளர் இனங்காணப்பட்டனர்

குருநகர்,ஜூலை15

யாழ்.மாவட்டத்தில் இவ்வாண்டில் இது வரை 59 காசநோயாளர்கள் இனங்காணப்பட்டுள்ளனர் என யாழ்.மார்புநோய் சிகிச்சைப் பிரிவின் பொறுப்பு வைத்திய அதிகாரி டாக்டர் சி.யமுனானந்தா தெரிவித்தார்.

இவ்வாண்டு ஜனவரி மாதம் தொடக்கம் ஜூன் மாதம் முடிவு வரை எடுக்கப்பட்ட பரிசோதனைகளின்படி மேற்கூறப்பட்ட 59 பேருக்கும் அவர்களது சளியில் காச நோய்க் கிருமி உள்ளமை கண்டுபிடிக்கப்பட்டு அவர்களுக்கு சிகிச்சைகள் வழங்கப்பட்டு வருகின்றது.

பருத்தித்துறை சுகாதார வைத்திய அதிகாரி பிரிவில் 9 பேரும் யாழ். சுகாதார வைத்திய அதிகாரி பிரிவில் 15 பேரும் தெல்லிப்பழை சுகாதார வைத்திய அதிகாரி பிரிவில் 4 பேரும் கோப்பாய் சுகாதார வைத்திய அதிகாரி பிரிவில் 8 பேரும் மானிப்பாய் சுகாதார வைத்திய அதிகாரி பிரிவில் 13 பேரும் ஊர்காவற்றுறை சுகாதார வைத்திய அதிகாரி பிரிவில் 3 பேரும் சாவகச்சேரி சுகாதார வைத்திய அதிகாரி பிரிவில் 7 பேரும் காசநோயாளர்கள் என இனம் காணப்பட்டுள்ளனர் என்றும் - அவர் கூறினார்.

இதேநேரத்தில் காசநோய் தாக்கம் உடையவர்கள் எனச் சந்தேகிக்கப்படும் சுமார் 222 பேர் மாவட்டத்தில் உள்ளனர் என்றும் - இவர்கள் இனங்காணப்பட்டு பரிசோதனைக் குட்படுத்தப்படவுள்ளனர் என்றும் - அவர் மேலும் தெரிவித்தார்.

பருத்தித்துறை சுகாதார வைத்திய அதிகாரி பிரிவில் 53 பேரும், யாழ்.சுகாதார வைத்திய அதிகாரி பிரிவில் 57 பேரும், தெல்லிப்பழை சுகாதார வைத்திய அதிகாரி பிரிவில் 29 பேரும், கோப்பாய் சுகாதார வைத்திய அதிகாரி பிரிவில் 16 பேரும், மானிப்பாய் சுகாதார வைத்திய அதிகாரி பிரிவில் 26 பேரும், ஊர்காவற்றுறை சுகாதார வைத்திய அதிகாரி பிரிவில் 27 பேரும், சாவகச்சேரி சுகாதார வைத்திய அதிகாரி பிரிவில் 14 பேரும் காசநோயாளர்கள் என்பதை அறியும் பொருட்டு அவர்களது சளி பெறப்பட்டு பரிசோதிக்கப்பட்டு வருகின்றது என்றும் - அவர் மேலும் தெரிவித்தார். (எ-51)

வட்டுக்கோட்டை லயன்ஸின் புதிய நிர்வாகசபை பொறுப்பேற்பு

வலி.தென்மேற்கு, ஜூலை 15

வட்டுக்கோட்டை லயன்ஸ் கழகத்தின் 2005-2006 ஆம் வருடத்திற்கான புதிய நிர்வாக சபையின் உத்தியோகபூர்வ பதவி ஏற்பு வைபவம் கடந்த 10ஆம் திகதி ஞாயிற்றுக் கிழமை முற்பகல் வட்டுக்கோட்டை - சித்தன் கேணி வீதியிலுள்ள கழகத்தின் தொழிற்பயிற்சி நிலையக் கட்டடத்தில் நடைபெற்றது.

கழகத் தலைவர் டாக்டர் எஸ்.சதாசிவம் தலைமையில் நடைபெற்ற இவ்வைபவத்தில் லயன்ஸ் கழகங்களின் வடபிராந்திய பிரதிய செயலர் லயன் எஸ். ஞானராஜா பிரதம அதிதியாகக் கலந்துகொண்டு புதிய நிர்வாக சபை உறுப்பினர்களுக்கு பதவிப் பிரமாணம் செய்துவைத்தார்.

கழகத்தின் புதிய தலைவராக முன்னாள் பிரதி நிலஅளவையாளர் நாயகம் ச.கனகரசன் பதவி ஏற்றுள்ளார்.

செயலாளராக வி.ஆர்.கனகராசாவும் பொருளாளராக ஆர்.பொன்னுராசாவும் பதவிப் பிரமாணம் செய்து கொண்டனர். இந்நிகழ்வில் கௌரவ விருந்தினராக பிராந்தியம் 6இன் தலைவர் எஸ். சிவனேசன் கலந்து கொண்டார். யாழ்.மாவட்டத்திலுள்ள ஏனைய லயன்ஸ் கழகங்களின் பிரதிநிதிகள் உட்பட மற்றும் பலர் இந்நிகழ்வில் கலந்துகொண்டனர். (எ-135)

சிரமதானம் மூலம் மயானம் துப்புரவு

வடமராட்சி,ஜூலை15

கரணவாய் கிழக்கு கிராய் பொது மயானம் சிரமதானம் மூலம் துப்புரவு செய்யப்பட்டது.

இச்சிரமதானப் பணியினை கரணவாய் கிழக்கு இளைஞர் கழகம், மாதர் கிராம அபிவிருத்திச் சங்கம், விவசாய சம்மேளனம் ஆகியன இணைந்து கிராம சேவையாளர் ஏ.எஸ். தங்கத்துரை தலைமையில் மேற்கொண்டனர். (எ-173)

மின் இணைப்பு வேலை மீண்டும் ஆரம்பம்

தென்மராட்சி,ஜூலை15

தென்மராட்சி தெற்குப் பிரதேசங்களுக்கு விரைவில் மின் விநியோகம் வழங்கப்படவுள்ளது.

இப்பகுதிகளில் மின்கம்பங்கள் இல்லாததால் இடைநிறுத்தப்பட்ட வேலைகள் கொழும்பிலிருந்து மின் கம்பங்கள் எடுத்து வரப்பட்டதை அடுத்து மீண்டும் ஆரம்பிக்கப்பட்டுள்ளன.

இடைநிறுத்தப்பட்ட மின் விநியோக வேலைகளை மீண்டும் ஆரம்பிக்காது விடின் இலங்கை மின்சார சபையின் சாவகச்சேரி அலுவலகம் முன்பாக மறியல் போராட்டத்தில் ஈடுபடப்போவதாக தென்மராட்சி தெற்கு மக்கள் அறிவித்திருந்தது தெரிந்ததே. (எ-117)

வாராந்த நிகழ்வு

வலி.தெற்கு,ஜூலை15

மானிப்பாய் மருதடி விநாயகர் ஆலய அறநெறிப் பாடசாலை மாணவர்களுடைய ஆன்மீக கலை நிகழ்வுகள் தொண்டைமானாறு சந்நிதியான் ஆச்சிரம வாராந்த நிகழ்வாக இன்று வெள்ளிக்கிழமை முற்பகல் 10 மணியளவில் நடைபெறவுள்ளன.

ஆச்சிரம இயக்குநர் அமுதகலாயோகி செ.மோகனதாஸ் சுவாமிகளின் பூசை வழிபாடுகளுடன் அன்னதானமும் நடை பெறும். தொடர்ந்து அறநெறிப் பாடசாலை முதன்மை ஆசான் சமூக ஜோதி கா.கணேசதாசன் 'அறநெறிக் கல்வியின் அவசியம்' என்ற தலைப்பில் விசேட சொற்பொழிவாற்றுவார். (ஒ-152)

பங்குச் சந்தை குறித்த விசேட செயலமர்வு

யாழ்ப்பாணம்,ஜூலை15

நிதி முகாமைத்துவம் மற்றும் பங்குச் சந்தை தொடர்பான விசேட செயலமர்வு நாளை சனிக்கிழமை பிற்பகல் 3 மணிக்கு நல்லூர் கமத்தொழில் சேவை நிலைய வீதியிலுள்ள யூரோவில் கேட்போர்கூடத்தில் நடைபெறவுள்ளது. (எ-202)

அரங்க நிகழ்வுப் போட்டி

யாழ்ப்பாணம்,ஜூலை15

நல்லூர் கோட்ட பாடசாலைகளுக்கிடையிலான அரங்க நிகழ்வுப் போட்டி நாளை சனிக்கிழமை முற்பகல் 10 மணிக்கு யாழ். இந்து ஆரம்பப் பாடசாலையில் நடைபெறவுள்ளது. (எ-202)

தேவை

யாழ்.நகர்ப்புறத்திற்கு அண்மையில் 800 - 1200 சதுர அடி பரப்பளவுடைய கட்டடம் அல்லது 3 அறைகள் உள்ள வீடு தேவை.

(37760)(26-15-34) **தொடர்பு: 0777 250904.**

13.07.2005 ஆம் திகதிய உத்தியோகபூர்வ முடிவுகள்

சனிடா மனைவ

சனிக்கிழமை அதிர்ஷ்டம்

செல்லுபடியாகும் புக்கட் தொடர் இல. 200436689 இலிருந்து 200455360 வரை

சீட்டிழுப்பு இல. 1623

சுப்பர் எண் 06

01 41 48 50

சுப்பர் ஜக்பொட் பரிசு ரூபா.62,25,750/- வெல்லப்படவில்லை

வெற்றி எண்கள்	வெற்றி பெற்றோர்	பரிசுத் தொகை	மொத்தம்
4 வெற்றி எண்களுடன் சுப்பர் இல.	-	70,92,650/-	-
4 வெற்றி எண்கள் மட்டும்	02	10,00,000/-	20,00,000/-
3 வெற்றி எண்களுடன் சுப்பர் இல.	32	5,000/-	1,60,000/-
3 வெற்றி எண்கள் மட்டும்	492	1,000/-	4,92,000/-
2 வெற்றி எண்களுடன் சுப்பர் இல.	1,630	500/-	8,15,000/-
2 வெற்றி எண்கள் மட்டும்	23,982	40/-	9,59,280/-
1 வெற்றி எண்ணுடன் சுப்பர் இல.	22,614	20/-	4,52,280/-
1 வெற்றி எண் மட்டும்	3,41,525	10/-	34,15,250/-
		மொத்தம்	82,93,810/-
தங்க நகைகள், தையல் இயந்திரம் மற்றும்	5	1,00,000/-	5,00,000/-
வெல்லப்பட்ட மொத்த பரிசுத் தொகை			87,93,810/-

இந்த சனிக்கிழமை சுப்பர் ஜக்பொட் ரூபா: 80,04,550/-

தொடர் இல. 300417418 க்கு மேற்பட்ட பத்தை நிற டிக்கட்டுக்கள் 2005 ஜூலை 16 ஆம் திகதி சனிக்கிழமை செல்லுபடியாகும். வெற்றி பெறும் டிக்கட்டுக்கள் 6 மாதங்கள் செல்லுபடியாகும்

பணப்பரிசு வெற்றி பெறாத டிக்கட்டுகளில் சுமார் 1,00,000/- பெறுமதியான தங்க நகைகள், தையல் இயந்திரம் மற்றும் மோட்டார் சைக்கிள் அடங்கிய பரிசு முறையை வென்றெடுக்க 5 டிக்கட்டுகளின் தொடர் இலக்கங்கள்

அற்புதபுரம்	200444191-5-04
சதோஷி	200448557-8-78
உண்டி	200438101-8-62
கம்பஸ்ரா	200450561-1-97
மட்டக்களப்பு	200438253-6-43

வளமான வாழ்வுக்கு வலுவான சேமிப்பு

மலரினும் மெல்லிது காமம்

இல. 33,செனிற் மைக்கேல் வீதி, கொள்ளுப்பிட்டி, கொழும்பு 3.

UNIVAC. NET

சங்கானை யுனிவெக் கணனிப் பயிற்சிக் கல்லூரியினால் இணையத்தள சேவை (Net cafe) ஆரம்பிக்கப்பட்டுள்ளது. இதனூடாக வெளிநாட்டு உறவினரை நேரில் பார்த்து கதைக்கலாம்.

இன்ரநெற் அழைப்பு, Internet & Email, அனைவருக்கும் இலவச Internet பயிற்சி வகுப்புகள் வழங்கப்படும்.

இலங்கை வங்கி அருகில் சங்கானை. (37759)(26-15-34)

சேமிக்க ஒரு அரிய சந்தர்ப்பம்!!.

மேசைக்கணினி விலையில் மடிக்கணினி .....

Mid Year Special Offer !

Intel Pentium 4 MP 2.0 GHZ
256 DDR RAM
30 GB HDD
15" Screen
S-Video,TV Out
Charger&Battery
56 K internal Modem
10/100 Base LAN
2 USB
and more features
full digital entertainment
free: Carrying Case
call for more detail

Brand New !

Offer!
முந்துவோர்க்கு முன்னுரிமை !
யாழ் வாடிக்கையாளர் தொலைபேசியில் பதிவுசெய்யலாம்!

117,500/=

All Details Available at www.pspezone.com

அழையுங்கள் - 011-4511408

One Year PsP Warranty !

PsP Computers®
379 1/4,Galle Road,Colombo-06
Tel:4511408,2362052
We Care You Remain Happy!

இச்சலுகை கையிருப்பு உள்ளவரை மட்டுமே !

Online Shopping at: www.pspezone.com

மரண அறிவித்தல்

திருமதி சீனிவாசகம் அன்னம்மா

மகாதனை, தெல்லிப்பழையைப் பிறப்பிடமாகவும் பிரம்படி லேன், கொக்குவிலை தற்காலிக வதிவிடமாகவும் கொண்ட திருமதி அன்னம்மா சீனிவாசகம் நேற்று (14.07.2005) வியாழக்கிழமை சிவபதமடைந்து விட்டார்.

அன்னார் காலஞ்சென்ற சீனிவாசகம் அவர்களின் அன்பு மனைவியும் இந்திரா, பாலகுமாரன் (விரிவுரையாளர் யாழ்.தொழில் நுட்பக் கல்லூரி) ஆகியோரின் அன்புத் தாயாரும் சச்சிதானந்தம் ஜெகதீஸ்வரி ஆகியோரின் பாசமிகு மாமியாரும் ஸ்ரீபரா, சிவேந்திரன் (பிரான்ஸ்), ஸ்ரீஜெயன், சாருகா, லக்சனா, சோபனா ஆகியோரின் அன்பு பேர்த்தியுமாவார்.

அன்னாரின் இறுதிக்கிரியைகள் நேற்று (14.07.2005) வியாழக்கிழமை நடைபெற்றன. இந்த அறிவித்தலை உற்றார், உறவினர், நண்பர்கள் அனைவருக்கும் அறியத்தருகிறோம்.

இல.10, பிரம்படி லேன், கொக்குவில், 021 4591991

தகவல்: சீ.பாலகுமாரன் (மகன்)

(37758)(26-15-34)

அனைத்து முஸ்லிம்களினதும் ஏகபிரதிநிதி மு.கா.அல்ல!

கொழும்பு,ஜூலை15

ஸ்ரீலங்கா முஸ்லிம் காங்கிரஸ்தான் இலங்கையில் வாழும் அனைத்து முஸ்லிம் களினதும் ஏகபிரதிநிதித்துவ அமைப்பு அல்ல. மேலும், பல முஸ்லிம் அமைப்புக ளும் அரசியல் கட்சிகளும் இருக்கின்றன என்பதை மறந்துவிடக்கூடாது. இப்படி அழுத் தமாகக் கூறினார் அமைச்சரவைப் பேச்சாள ரான நிமால் சிறிபால டி சில்வா.

ஆழிப்பேரலைக்குப் பின்னரான நடவ டிக்கை முகாமைத்துவக் கட்டமைப்பின் (பொதுக் கட்டமைப்பு) உயர் சபைக்கு முஸ்லிம் பிரதி நிதிகள் எவரையும் நியமிக்கமாட்டோம். பொதுக்கட்டமைப்பை நிராகரிக்கின்றோம் என ஸ்ரீ.ல.மு.காங்கிரஸ் தெரிவித்துள்ளது. இப்படியான நிலையில் எப்படி இச்சபைக்கு முஸ்லிம் பிரதிநிதிகளை அறிவிக்கப்போகின் றீர்கள்? என நிருபர்கள் அமைச்சரிடம் கேட் டனர்.

இது தவறு, ஸ்ரீ.ல. மு.காங்கிரஸைத் தவிர மேலும் பல முஸ்லிம் அரசியல் கட்சிகள் இருக்கின் றன. அவை அரசுடன் தொடர்ந்து பேச்சு நடத்தி வருகின்றன. கூடிய விரைவில் அவர்கள் ஒன்றுகூடி தமது பிரதிநிதி ஒரு வரை நியமித்து விடு வார்கள். இதில் சந் தேகம் இல்லை என் றும் அமைச்சர் நிமால் சிறிபால டி சில்வா கூறினார்.

(ஐ-க)

முத்தலிப் கொலை வழக்கில்: நீதிமன்றில் அறிக்கை தாக்கல்

பத்திரிகையாளர் தொடர்பு பற்றி

இராணுவப் புலனாய்வுப்பிரிவு உயர் அதிகாரியான லெப்டினன்ட் கேணல் முத்தலிப் கொலைச் சம்பவத்தின் முக்கிய சந்தேக நபர்களில் ஒருவரான சிங்களப் பத்திரிகை யாளருக்கும்,கொலைச் சம்பவத்திற்கும் உள்ள பங்களிப்பு தொடர்பில் இரகசியப் பொலீஸார் கொழும்பு பிரதம நீதிவான் நீதிமன்றத்தில் நேற்று அறிக்கையொன்றைச் சமர்ப்பித்தனர்.

மேற்படி கொலைச் சம்பவம் தொடர்பான வழக்கு விசாரணை கொழும்பு மேலதிக நீதிவான் சிஹான் பிலபிட்டிய முன்னிலையில் நடைபெற்றபோதே மேற்படி அறிக்கை சமர்ப் பிக்கப்பட்டது. சம்பவத்தின் முதலாவது சந்தேக நபரான ஈ.ஏ.சஞ்ஜீவ என்ற சிங்களப் பத் திரிகையாளர் சிறைச்சாலை அதிகாரிகளால் மன்றில் ஆஜர்படுத்தப்பட்டார் சந்தேகநபரை எதிர்வரும் 28ஆம் திகதிவரை விளக்கமறிய லில் வைக்குமாறு நீதிவான் உத்தரவிட்டார்.

இந்தக் கொலைச் சம்பவத்தின் இதர சந் தேகநபர்களான கருணாரட்ன அல்லது அனுர, ஏ.செந்தில்குமார் அல்லது ராஜன், சரஸ்வதி அல்லது உமா ஆகியோர் களுத்துறைச் சிறைச்சாலையில் தடுத்து வைக்கப்பட் டுள்ளனர் என இரக சியப் பொலீஸார் மன் றில் தெரிவித்தனர்.

அந்தச் சந்தேகநபர்களையும் எதிர்வரும் 28ஆம் திகதி மன்றில் ஆஜராகுமாறு நீதிவான் பணிப்புரை விடுத்தார். முதலாவது சந்தேக நபரான சஞ்ஜீவவின் சிநேகிதியான ரேணுகா தமயந்தியின் வாக்குமூலத்தை தாம் பெற்றி ருக்கின்றனர் என இரகசியப் பொலீஸார் மன் றில் தெரிவித்தனர்.

இந்துமாநாட்டுக்கு ஆத்மகனானந்தா வருகைதரார்

யாழ்ப்பாணம் தேசிய கல்வியியல் கல்லூரி யில் இன்று ஆரம்பமாகின்ற மூன்று நாள் இந்து மாநாட்டில் கொழும்பு இராமகிருஷ்ண மிஷன் தலைவர் ஆத்மகனானந்தா மகராஜ் கலந்துகொள்ள மாட்டார் என்று தெரிவிக்கப்பட்டது. தவிர்க்க முடியாத காரணங்களால் தாம் மாநாட்டில் கலந்துகொள்ள முடியவில்லை என்று அவர் மாநாட்டு ஏற்பாட்டாளர்களுக்கு அறிவித்திருக்கிறார்.

யாழ்ப்பாணத்தில் ஆத்மகனானந்தா கலந்து கொள்ளவிருந்த நிகழ்ச்சிகள் சம்பந்தமாக முன் வந்த செய்தி 10 ஆம் பக்கத்தில். (ஐ)

வலி.கிழக்கு தென்பகுதி
ப.நோ.கூ. சங்கம் நீர்வேலி.

களஞ்சிய அறைகள் வாடகைக்கு

வலி. கிழக்கு தென்பகுதி ப.நோ.கூ. சங்கத்திற்குச் சொந்த மான களஞ்சிய அறைகள் வாடகைக்கு விடப்படும்.

01. உரும்பிராய் கற்பக பிள்ளையார் கோயிலுக்கு முன்பாக

02. கோப்பாய் வடக்கு அரசினர் வைத்தியசாலை வீதியில்

மேலதிக விவரங்களுக்கு:

பொது முகாமையாளர்,
வலி.கிழக்கு தென்பகுதி
ப.நோ.கூ.சங்கம், நீர்வேலி.

(சி-42056)(29-34-12-13)

கண்ணீர் அஞ்சலி

எமது ஸ்தாபன உரிமையாளரின் சகோதரன்

பஞ்சாட்சரம் சிவகுமார்

அவர்களின் மரணச்செய்தி கேட்டு நாம் ஆறாத்துயர் அடைகின்றோம். அவரின் பிரிவால் துயருற்றிருக்கும் அன்னாரின் குடும்பத்தினருக்கு எமது ஆழ்ந்த அனுதாபங் களைத் தெரிவித்துக்கொள்வதுடன், அவரின் ஆத்மா சாந்தியடையப் பிரார்த்திக்கின்றோம்.

சாரங்கா அன் சாரங்கன்
நகைமாட ஊழியர்கள்.

(சி-42068)(29-34-12-13)

கடை விற்பனைக்கு

இல. 256, ஸ்ரான்லி வீதியில் அமைந்துள்ள கடை விற்பனைக் குண்டு.

தொடர்பு -
சி.விக்னேஸ்வரன்
புது நீதிமன்றக் கட்டடம்
T.P. : 0773 - 151245/6

(37764)(29-34-12-13)

யாழ்ப்பாணப் பல்கலைக்கழகக் கல்வியற்றுறை

முதுகல்விமாணி (MED) பட்டப்பின் கல்வி டிப்ளோமா (முழுநேர, பகுதிநேர) மாணவர்களுக்கான

அறிவித்தல்

முக்கியமான கலந்துரையாடலுக்காக தற்போதைய மாணவர்கள் கல்வித்துறையில் சந்திக்கும்படி வேண்டப் படுகின்றனர்.

1. முதுகல்விமாணி - முழுநேர மாணவர்கள் - 2005 15.07.2005 வெள்ளிக்கிழமை பி.ப. 2.30 மணி
2. பட்டப்பின் கல்வி டிப்ளோமா முழுநேர /பகுதிநேர முதலாம் வருட, 2 ஆம் வருட மாணவர்கள் 16.07.2005 சனிக்கிழமை காலை 9 மணி

அனைவரும் தவறாது கலந்துகொள்ளவும்

கல்விக் கழகம், கல்வியற்றுறை
யாழ்ப்பாணப் பல்கலைக்கழகம்.

(37761)(29-34-12-13)

விண்ணக வாழ்வின் ஓராண்டு நினைவு அஞ்சலி

அன்னை மடியில் 22 - 07 - 1940

ஆண்டவன் அடியில் 15 - 07 - 2004

செல்வி

மரியா மக்டலீன் சின்னப்பு

(முன்னாள் கனிஷ்டபிரிவு இளைப்பாறிய தலைமை ஆசிரியை - புனித பத்திரிசியார் கல்லூரி)

ஆண்டவரே என் ஆன்மா-உம்மிலே
மகிழ்வும் நிறைவும் கொள்கின்றது

ஈராறு மாதங்கள் உருண்டோடிப் போய்விடினும்
மாறாது உன் அன்புமுகம் அம்மா
உம் பிரிவால் வெந்தணலில் விழுந்திட்ட புழுக்கள் போல்
இங்கு வேதனையால் வாடுகின்றோம்
ஆண்டு பல சென்றாலும் ஆறாது எம் நெஞ்சம்
உங்கள் நினைவில் என்றும் வாழும்.

எமிலகம், சில்லாலை தெற்கு, பண்டத்தரிப்பு.

தாயார், சகோதரர்கள், பெறாமக்கள்.

(37763)(29-34-12-13)

❖ சிங்களம்
(புதிய பிரிவு ஆரம்பம்)
பேச, எழுத, வாசிக்க
சனி, ஞாயிறு 5 p.m.
Mr.Solomon

❖ SPOKEN ENGLISH
புதிய பிரிவு ஆரம்பம்
wed., Fri. - 5 p.m.
Mr.RAMANATHASAN

SHAMROCK
J/EACHCHAMODDAI.

(சி-42066)(29-34-12-13)

துயர் பகிர்கின்றோம்

எமது பிரதேச செயலகத்தில் எழுதுவினைஞராக கடமையாற்றும் செல்வி பா.பானுமதி அவர்களின் அன்புத் தாயார்

திருமதி **விஜயமலர் பாலசிங்கம்**

அவர்களின் மறைவினால் துயருற்றிருக்கும் குடும் பத்தினரின் துயரில் நாமும் பங்குகொள்வதோடு, அன்னாரின் ஆத்மா சாந்தியடைய இறைவனைப் பிரார்த்திக்கின்றோம்.

நலன்புரிச்சங்கம், பிரதேச செயலகம், நல்லூர்.

(சி-42064)(29-34-12-13)

பிரதேச செயலரும் உத்தியோகத்தர்களும்.

நிர்வாக சேவைக்கு ஆட்சேர்ப்பதற்கான திறந்த போட்டிப் பரீட்சை வகுப்புகள் நடைபெறுகின்றன

பொதுவிவேகம் பொது அறிவு
கட்டுரையும் சுருக்கமும்

D.M.I - பிரிவு I செல்., புதன், வியாழன் 4-30 - 6.30
யாழ்நகர். பிரிவு II சனி 3- 6 ஞாயிறு 8-11

கிறிஸ்ரல் நெல்லியடி. ஞாயிறு 3-6

(37688)

மரண அறிவித்தல்கள்

திருமதி **இராசேந்திரம் பாக்கியம்**

கலட்டியைப் பிறப்பிடமாகவும் வதிவிட மாகவும் கொண்ட திருமதி இராசேந்திரம் பாக்கியம் அவர்கள் நேற்று (14.07.2005) வியாழக்கிழமை காலமானார்.

அன்னாரின் இறுதிக்கிரியைகள் பற்றிய விவரம் பின்னர் அறிவிக்கப்படும்.

இந்த அறிவித்தலை உற்றார், உறவினர், நண்பர்கள் அனைவரும் ஏற்றுக்கொள்ளவும்.

532, கே.கே.எஸ். வீதி, யாழ்ப்பாணம்.
021 222 5036

தகவல்: இராசேந்திரம் (வைரமுத்து மாமா - கணவன்), கிரி (மகன்).

(37768)(29-34-12-13)

நாதன்ஸ் சினிமா ஆஸ்பத்திரி முன்பாக யாழ்ப்பாணம்.

குளிரூட்டப்பட்டது.

இன்று முதல் இந்தியாவிலும் இலங்கையிலும் ஒரேதின வெளியீடான அர்ஜூன், சினேகா,கிரண், வடிவேல் நடித்த

சின்னா (ரீல்ஸ்)

அடிதடி, காதல், நகைச்சுவை

கா.நே.: 10.30, 2.30, 6.30, 9.30. (பு.நே.)

(சி-43363)

விண்ணக வாழ்வின் 31 ஆம் நாள் நினைவும் கண்ணீர் அஞ்சலியும்

மண்ணில் 16 - 10 - 1948

விண்ணில் 15 - 06 - 2005

திருமதி **கனகரட்ணம் றீற்றா யோகராணி**

ஜீவியத்தில் என்னை நேசித்தவர்களே
மரணத்திலும் மறவாதீர்கள்

அன்பின் அம்மாவே அரவணைப்பின் சிகரமே
எம் வாழ்விற்காய் உங்களை மெழுகாக்கினீர்கள்
வாழ்வுதனை முடித்து விட்டு - விரைவாக
விண்ணக வாழ்வு தேடி விரைந்து நீங்கள்
சென்றது தான் ஏன் அம்மா?

ஏழாலை தெற்கு, சுன்னாகம்.

(37762)(29-34-12-13)

-குடும்பத்தினர்.

நாகம்ஸ் சினிமா சுன்னாகம்

சுப்ப ஸ்ரார் விஜயசாந்தியின்

சூர்யா (ரீல்ஸ்)

காட்சிகள்: 11.00, 3.00, 7.00 (பு.நே).

அடுத்த வெளியீடு உள்ளம் கேட்குமே

(C/41380)(29-16)

ராஜா யாழ்ப்பாணம்

விக்ராந்த், லட்சுமிராய், வடிவேல் நடித்த

கற்க கசடற (ரீல்ஸ்)

காட்சி நேரம்: 10.30, 2.30, 6.30, 9.30 (பு.நே.)

(C/41381)(12-17)

திருமதி **பரஞ்சோதி சின்னம்மா** (சங்கானை)

செட்டிக்குறிச்சி, பண்டத்தரிப்பைப் பிறப்பிடமாகவும் சங்கானை, அரசடி வைரவகோயிலடியை வசிப்பிடமாகவும் கொண்ட பரஞ் சோதி சின்னம்மா 13.07.2005புதன்கிழமை காலமானார்.

அன்னார் காலஞ்சென்ற சுப்பையா பரஞ்சோதியின் அன்பு மனைவியும் காலஞ்சென்ற பாலகுமாரன் மற்றும் குமாராம்பிகை, குமாரசிங்கம், குமாரராணி, குமாரேஸ்வரி ஆகியோரின் அன்புத் தாயாரும் ரஞ்சினி, சிவானந்தம், காலஞ்சென்ற சாரதா, சிவ ஞானசூரியர், காலஞ்சென்ற உருத்திரகுமாரன் ஆகியோரின் அன்பு மாமியாரும் நளினி, ரஞ்சன், சாலினி, அன்பழகன், கலையழகி, கலையரசி, ஞானவழகன், கலைவாணி, ஈசன்,உமா, கோகிலா, கௌசிகா ஆகியோரின் அன்புப் பேர்த்தியும் ஆவார்.

அன்னாரின் இறுதிக்கிரியைகள் இன்று (15.07.2005) வெள் ளிக்கிழமை முற்பகல் 11 மணியளவில் அவரது இல்லத்தில் நடை பெற்று, பூதவுடல் தகனக்கிரியைக்காக சங்கானை கரைச்சி மயா னத்திற்கு எடுத்துச் செல்லப்படும்.

இந்த அறிவித்தலை உற்றார், உறவினர், நண்பர்கள் அனைவ ரும் ஏற்றுக்கொள்ளவும்.

தகவல்: மு.சிவானந்தம்
(இளைப்பாறிய கல்வி அதிகாரி)

அரசடி வைரவ கோயிலடி,
பிரதான வீதி, சங்கானை.

(37765)(29-34-12-13)

ஒதுக்கட்டமைப்பு...

(முதலாம் பக்கத் தொடர்ச்சி)

கூடியவிரைவில் அறிவிக்கப்படுவர் எனவும் அமைச்சர் குறிப்பிட்டார்.

இலங்கை கம்யூனிஸ்ட் கட்சியின் ஆரம்ப கால உறுப்பினர் டியூ.குணசேகர இரத்தினபுரி மாவட்டத்தில் கலவானைத் தொகுதி நாடாளு மன்ற உறுப்பினராக இருந்த சரத் முத்தட்டு [illegible] அகால மரணமடைந்த பின் அவரது இடத்தை நிரப்புவதற்காக இவர் முதன் முதலில் நாடாளுமன்றத்திற்கு எம்.பி யாக நியமிக்கப்பட்டார்.

தொடர்ந்து ஆட்சியில் ஏற்பட்ட மாற்றம் காரணமாக அரச திரைப்படக் கூட்டுத்தாபனத் தின் தலைவராகவும் கடமையாற்றினார்.

ஜனாதிபதி சந்திரிகா குமாரதுங்கவின் கூட்டமைப்பு அரசில் தேசியப்பட்டியல் மூலம் நாடாளுமன்ற உறுப்பினராக தெரிவு செய்யப் பட்ட டியூ.குணசேகர அமைச்சரவையிலும் இடம்பிடித்தார்.

காலஞ்சென்ற சரத் முத்தட்டுவே கமவின் வழியில் இரத்தினபுரி மாவட்டத்தில் சிறுபான்மை மக்களின் ஆதரவைப் பெற்றவர் இவர் என்ப தும் குறிப்பிடத்தக்கது. (ஐ-க)

நிலைமை மோசமுறாமல்....

(முதலாம் பக்கத் தொடர்ச்சி)

மலை, மட்டக்களப்பு, அம்பாறை ஆகிய கிழக்கு மாவட்டங்களில் அரசின் கட்டுப்பாட் டுப் பகுதிகளில் உள்ள தமது அலுவலகங் களை மூடி, போராளிகளை அங்கிருந்து விலக் கியிருக்கின்றார்கள் விடுதலைப் புலிகள்.

வழங்கிய காலக்கெடு முடிவடையும் சந் தர்ப்பத்தில் இப்படிப் புலிகள் தமது போரா ளிகளை அரச கட்டுப்பாட்டுப் பகுதிகளில் இருந்து விலக்கியிருக்கின்றமை யுத்தநிறுத்த உடன்பாட்டை முடிவுக்குக் கொண்டுவரும் தயார் நடவடிக்கையாக இருக்கலாம் எனப் பல தரப்பிலும் அச்சம் தெரிவிக்கப்படுகின்றது.

இந்த மூன்றரை ஆண்டுகால யுத்தநிறுத்தம் முன்னெப்போதும் இல்லாதவாறு இப்போது நெருக்கடிக்கும் அது தாக்குப்பிடிப்பது சந் தேகத்தக்கும் அதிக அளவில் உள்ளாகியிருக் கின்றது.

அந்தப் பின்னணியிலேயே இரு தரப்புக் கும் இடையில் சுமூக நிலையை ஏற்படுத்தும் முயற்சிகளிலும் வழிவகைகளிலும் நோர்வே அனுசரணைத்தர்ப்பு மும்முரமாக இறங்கியி ருக்கிறது எனக் கூறப்படுகிறது.

ஒருபுறம் கண்காணிப்புக் குழுவுடனும்-

மறுபுறம் அரசு மற்றும் புலிகள் தரப்பின் பல்வேறு மட்டங்களுடனும் -

நோர்வேத் தரப்பு மாறி மாறி தொடர்பு கொண்டு வருவதாகக் கூறப்படுகின்றது.

நோர்வே பிரதி அமைச்சர் விடார் ஹெல் கிஸன் விடுமுறையில் நோர்வேக்கு வெளி யில் உள்ளார்.

விசேட தூதுவர் எரிக் சொல்ஹெய்ம் ஒஸ் லோவில் இருக்கிறார். வெளிவிவகார அமைச் சர் ஜான் பீற்றர்ஸனின் வழிகாட்டலுடன், ஒஸ்லோவில் இருந்தபடியே கொழும்புக்கான நோர்வேத் தூதுவர் ஹான்ஸ் பிரட்ஸ்கர் ஊடாக எரிக் சொல்ஹெய்ம் அரச மற்றும் புலிகள் தரப் பின் பல்வேறு மட்டங்களுடன் தொடர்பு கொண்டு இயங்கிவருகிறார் எனக் கூறப்பட் டது. லண்டனில் புலிகளின் மதியுரைஞர் பால சிங்கத்துடன் அவர் அவ்வப்போது கலந்துரை யாடிவருகிறார்.

அதேசமயம், கண்காணிப்புக் குழுவின ரும் பதற்றத்தையும் நெருக்கடி நிலையையும் தணித்து, சுமூக நிலைமையை ஏற்படுத்தும் முயற்சியாக சில நடவடிக்கைகளை எடுக்கத் திட்டமிட்டுள்ளனர் எனக் கூறப்பட்டது.

எது எப்படியென்றாலும் மீண்டும் ஒரு போர் மூண்டுவிடாமல் தடுக்கும் முழு சிரத்தையுடன் அனுசரணையாளர்களான நோர்வேத் தரப்பின ரும் கண்காணிப்புக் குழுவினரும் செயற்பட்டு வருகின்றனர் என்றும் -

மேற்குலக இராஜதந்திரிகளும் இவ்விட யத்தில் அதிக சிரத்தை காட்டுகின்றனர் என் றும் விடயமறிந்த வட்டாரங்கள் தெரிவித்தன. (ஐ-க)

வன்னிக்கான....

(முதலாம் பக்கத் தொடர்ச்சி)

தது.

தொழில்நுட்பக் கோளாறு காரணமாகவே தொலைபேசி சேவைகள் தடைப்பட்டிருப்பதாக ரெலிகொம் அதிகாரி ஒருவர் தெரிவித் தார். (ஐ-3)

யுத்தநிறுத்தம்...

(முதலாம் பக்கத் தொடர்ச்சி)

சர் சிறிபால டி சில்வா தெரிவித்தார்.

வாராந்த அமைச்சரவைத் தீர்மானங்களை அறிவிப்பதற்கான செய்தியாளர் மாநாட்டிலேயே அவர் இதனைத் தெரிவித்தார்.

யுத்த நிறுத்த ஒப்பந்தம் நடைமுறையில் இருக்கும் வேளையிலேயே திருகோணமலை யில் அரச படையினர் மீதும், புலிகள் மீதும் தாக்குதல்கள் இடம்பெற்று வருகின்றன. இரு தரப்பினரும் ஒருவர் மீது ஒருவர் பரஸ்பரம் குற்றம் சுமத்துகின்றனர். இதில் அரசின் நிலைப் பாடு என்ன? - எனச் செய்தியாளர் கேள்வி எழுப் பியபோது அமைச்சர் மேற்கண்டவாறு கூறினார். இதுபற்றி அவர்மேலும் கூறியதாவது:-

திருமலை அசம்பாவிதங்கள் தொடர்பாக ஜனாதிபதி தேசியபாதுகாப்பு கவுன்சிலை அவசரமாகக் கூட்டி சுமார் நான்குமணி நேரம் ஆலோசனை நடத்தினார். சுத்திரதாரிகளைக் கண்டுபிடிக்கவும் உத்தரவிட்டார்.

சம்பவானம் எனபது இலகுவில் அடைந்து விடக்கூடிய ஒன்றல்ல. விரும்பியவுடன் அத னைக் கடைகளில் வாங்கிவிடவும் முடியாது. பலசிரமங்களை அனுபவிக்கவே வேண்டும். ஆங்காங்கே இருதரப்பிலும் தவறுகள் ஏற்பட்டி ருக்கலாம் அதற்காக நேரடியாகப் புலிகளையோ அரச படையினரையோ குற்றம் சுமத்தி விடமுடியாது. அது சாத்தியமும் அல்ல.

அரச படைகளும், புலிகளும் யுத்தநிறுத் தக் கண்காணிப்புக் குழுவிடம் முறைப்பாடு செய்துள்ளனர். சமாதானத்தை விரும்பும் எவரும் இத்தகைய காரியங்களில் ஈடுபட மாட்டார்கள். சமாதானத்தை விரும்பாத தீய சக்திகளே இதனைச் செய்திருக்கின்றன. எந்தத் தரப்பில் குற்றம் இழைக்கப்பட்டிருப்பினும் அதனைக் கண்டறியும்படி ஜனாதிபதி பணித் துள்ளார் - எனவும் அமைச்சரவைப் பேச்சா ளர் குறிப்பிட்டார்.

புலிகள் கிழக்கு மாகாணத்தில் உள்ள தமது அலுவலகங்கள் அனைத்தையும் மூடிவிட்டு தமது உறுப்பினர்களை வாபஸ் பெற்றுள்ள னர். அதனால் யுத்தநிறுத்த ஒப்பந்தத்திற்குப் பாதிப்பு ஏற்படாதா - என செய்தியாளர்கள் கேள்வி எழுப்பினர்.

சமாதான ஒப்பந்தத்திற்கும் புலிகள்கிழக்கு மாகாணத்தில் இருந்து தமது உறுப்பினர் களை வாபஸ் பெற்றதற்கும் சம்பந்தம் இல்லை, அரச கட்டுப்பாட்டுப் பகுதியில் தமக்குப் போதிய பாதுகாப்பு இல்லை என்பதாலேயே இப்பிரதேசங்களில் இருந்து புலிகள் வாபஸ் பெற்றுள்ள னர். அரசு இயன்ற அளவு கூடுதலான பாதுகாப்பை புலிக ளுக்கு வழங்கியுள் ளது. தொடர்ந்தும் வழங்கத் தயாரா கவே இருக்கின்றது. (ஐ-க)

COLLEGE OF ENGLISH
பிரவுன்வீதி, யாழ்.
SPOKEN ENGLISH
By: T.THANENDRAN
ஆரம்பம்:
15.07.2005
சனி, ஞாயிறு 5.30
வியா., வெள். 4.30
O/L ENGLISH
PAPER CLASS
Sat., Sun. - 4.30 p.m.
(37766)

D.C.S. (நியூட்டன்) ஆரியகுளம் சந்தி அருகில் யாழ்நகர்.
2007 -2006 DAY CLASS
தமிழ் - M.சுரேஸ் இ.நா. - S.சுரேஸ்
புவியியல் - S.கிருஸ்ணா அளவை - R.ஜெனகன்
அரசியல் - T.திருமுருகன் நாட.அ. - I.சத்தியர்
ஆரம்பம்:16.07.2005 9 a.m.
(37756)

S.L.A.S
போட்டிப் பரீட்சை வழிகாட்டல் வகுப்பு
ஆரம்பம்:-
16.07.2005
சனி- 11 a.m.
D.C.C.A
மக்கள் வங்கி அருகில் ஸ்ரான்லி றோட், யாழ்ப்பாணம். (37662)

புதிய யூனிவேசல் அக்கடமி
A/L Paper Class
Ta. - குழந்தை
Lo. - கமல்
Go. - பாபு
H.C. - ஜெயக்குமார்
ஆரம்பம்:
15.07.2005 வெள்ளி
(37666)

SCC
கணனிப் பயிற்சி நெறிகளுக்கு 50% சலுகைக் கட்டணம்
ரீரீவு III ஆரம்பம் 16,18.07.2005
43, Arasady Road, Thaddatheru Junction, Jaffna, Sri Lanka.
T.P: 021 2225170, 0777846811

திருமலையில் நேற்று...

(முதலாம் பக்கத் தொடர்ச்சி)

கடற்படை முகாம் வைத்தியசாலையில் அவர் சிகிச்சைக்காகச் சேர்க்கப்பட்டார் என்று தெரிவிக்கப்பட்டது. அவரைப் பொறுப்பேற்குமாறு கண்காணிப்புக்குழு மற்றும் செஞ்சிலுவைச் சர்வதேசக் குழு ஆகியவற்றிடம் படையினர் கோரிக்கை விடுத்தனர். எனினும், அச்சூழ் நிலையில் அது ஏற்றுக்கொள்ளப்படவில்லை என்று நேற்றிரவு தெரிய வந்தது. இதையடுத்து அவர் கடற்படை வைத்தியசாலையில் சேர்க் கப்பட்டார்.

தாக்குதலை நடத்தியவர்களுடையது எனக் கருதப்படும் ஆயுதங்களையும், தொலைத் தொடர்பு சாதனம் ஒன்றையும் படையினர் மீட்டனர் என்று பிரிகேடியர் தயா ரத்னாயக்க தெரிவித்தார்.

இந்தத் தாக்குதலில் படையினருக்கு எந்த விதப் பாதிப்பும் ஏற்படவில்லை என்றும் அவர் கூறினார். விடுதலைப் புலிகளே இந்தத் தாக்கு தலை மேற்கொண்டார்கள் என்றும் அவர் கூறினார். ஆனால், புலிகள் தரப்பில் இருந்து இது தொடர்பான தகவல்கள் எவையும் நேற்றிரவு வெளிவரவில்லை.

பொலிஸ் மீது கிரனேட் வீச்சு

நேற்று மாலை 6 மணியளவில் அநுராத புரம் சந்தியில் மற்றொரு சம்பவம் இடம்பெற் றுள்ளது. ரோந்து சென்ற பொலீஸ் வாகனம் ஒன்றை இலக்குவைத்து குண்டு வீசப்பட்டுள் ளது. எனினும், இலக்குத்தவறிய குண்டு அரு கில் உள்ள சிகை அலங்கரிப்பு நிலையம் ஒன்றின் சமீபமாக வீழ்ந்து வெடித்ததில் பொது மக்கள் இருவர் காயமடைந்தனர். அவர்களில் ஒருவர் சிங்களவர் என்றும் மற்றொருவர் தமிழர் என்றும் தெரிவிக்கப்பட்டது. இந்தத் தாக்கு தலை நடத்தினார் என்ற சந் தேகத்தின் பேரில் தமிழ் இளைஞர் ஒருவர் உடனடியாக இராணு வத்தினரால் கைதுசெய் யப்பட்டார்.

நேற்றுக்காலை தம்பலகாமம், பொக்குருனி என்ற இடத்தில் சப் இன்ஸ்பெக்டர் மீது தாக் குதல் நடத்தப்பட்டுள்ளது.

சப் இன்ஸ்பெக்டர் காயம்

காலை 8.45 மணியளவில் தனது உடற் பயிற்சியை முடித்துவிட்டுப் பணிக்குச் சென்று கொண்டிருந்த சப் இன்ஸ்பெக்டர் ரஞ்சித் லொக்குஹெட்கே மீதே துப்பாக்கிப் பிரயோ கம் செய்யப்பட்டது என்று பொலீஸார் கூறினர்.

காயமடைந்த அவர் உடனடியாக கந்த ளாய் வைத்தியசாலையில் சேர்க்கப்பட்டார். பின்னர் மேலதிக சிகிச்சைக்காக தம்புள்ள வைத்தியசாலைக்கு மாற்றப்பட்டார்.

இந்தச் சம்பவத்தையடுத்து அப்பகுதியில் படையினர் குவிக்கப்பட்டு, பெரும் தேடுதல் நடத்தப்பட்டது.

இந்தத் தாக்குதலுடன் தொடர்புடையவர் கள் என்ற சந்தேகத்தில் இரு தமிழ் இளைஞர் கள் கைதுசெய்யப்பட்டனர் என்றும் உறுதிப் படுத்தப்படாத தகவல்கள் தெரிவித்தன.

தாக்குதல்களைத் தொடர்ந்து திருகோண மலையில் சந்திக்குச் சந்தி இராணுவத்தின ரும், பொலீஸாரும் குவிக்கப்பட்டுள்ளனர். வீதி யில் போக்குவரத்தில் ஈடுபடுவோர் துருவித் துருவிச் சோதிக்கப்படுகின்றனர்.

மாவட்டத்தின் பாதுகாப்பை அதிகரிப்ப தற்காக பொலன்னறுவை, குருநாகல் மாவட் டங்களில் இருந்து மேலதிகப் பொலீஸார் தரு விக்கப்படுகின்றனர் என்று கிழக்கு மாகாண சிரேஷ்ட பிரதிப் பொலீஸ்மா அதிபர் தெரிவித்தார்.

அம்பாறையிலும் கிரனேட் வீச்சு

இதேவேளை, அம்பாறையிலும் பொலீஸார் மீது நேற்றிரவு தாக்குதல் ஒன்று இடம்பெற்றுள்ளது.

அம்பாறை, வீரமுனை என்ற இடத்திலுள்ள பொலீஸ் சோதனை நிலையத்தின்மீது இரவு 9.30 மணியளவில் கிரனேட் வீசப்பட்டுள்ளது. அதனைத் தொடர்ந்து பொலீஸார் துப்பாக்கிப் பிரயோகம் செய்துள்ளனர். இந்த அசம்பாவி தத்தில் எவருக்கும் பாதிப்பு ஏற்படவில்லை என்று இராணுவத்தரப்பு தெரிவித்தது. (ஐ-க-190)

போதுக்கட்டமைப்புக்கு...

(முதலாம் பக்கத் தொடர்ச்சி)

போனோரில் 24 வீதத் தினரும், இடம்பெயர்ந் தோரில் 32 வீதத்தின ரும், வீடுகளை இழந் தோரில் 25 வீதத்தின ரும், அரைவாசி வீடு கள் சேதமடைந்தோ ரில் 33 வீதத்தினரும், காய மடைந்தோரில் 49 வீதத்தினரும் முஸ் லிம்கள் ஆவர் - என்று மனுதாரர்கள் தமது மனு வில் தெரிவித்துள்ள னர்.

ஆழிப்பேரலையினல் அம்பாறை மாவட் டத்தில் 21 பள்ளிவாசல் களும், திருகோணமலை மாவட்டத்தில் 4 பள்ளி வாசல்களும் முற்றாக சேதமடைந்திருக்கின்றன.

இலங்கை சனத் தொகையில் 8.1 சதவீதம் என்ற அடிப்படையில் இருக்கும் முஸ்லிம் கள் கிழக்கு மாகா ணத்தில் 33 வீதமாக உள்ளனர் ஆனால், பொதுக்கட்ட மைப்பில் நியாயமான பங்க ளிப்பு முஸ்லிம்க ளுக்கு வழங்கப்பட வில்லை. எனவே, முஸ் லிம்களுக்கு உரிய அந் தஸ்து வழங்கப்பட வேண்டும். அப்படி இல்லாத பட்சத்தில் இதனை சட்டவிரோத மானதென்று கட்டளை யிடவேண்டும் - இப் படி மனுதாரர்கள் தமது மனுவில் உயர் நீதி மன்றத்தைக் கோரியி ருக்கின்றனர். (ஐ-க)

மரண அறிவித்தல்கள்

செல்வன் நாகேந்திரன் மிதுலன்

(மாணவன் ஆண்டு 9, சுன்னாகம் ஸ்கந்தவரோதய கல்லூரி)

சண்டிலிப்பாய் வடக்கைப் பிறப்பிடமாகவும் வசிப்பிடமாக வும் கொண்ட நாகேந்திரன்- நளாயினி தம்பதிகளின் செல்வப் புதல்வன் மிதுலன் அவர்கள் நேற்று (14.07.2005) வியாழக் கிழமை இரவு காலமானார்.

அன்னார் தயாழினி, சுதர்சினி, பிரதீப் சங்கர் (சங்கர்), ரவீந்தர் (ரவி) ஆகியோரின் அன்புச் சகோதரனுமாவார்.

அன்னாரின் இறுதிக்கிரியைகள் பற்றிய விவரம் பின்னர் அறி விக்கப்படும்.

இந்த அறிவித்தலை உற்றார், உறவினர், நண்பர்கள் அனைவ ரும் ஏற்றுக்கொள்ளுமாறு கேட்டுக்கொள்கின்றோம்.

ஆவளைப்பிள்ளையார் கோயிலடி, சண்டிலிப்பாய் வடக்கு. (37771)(29-34-12-13)

தகவல்: குடும்பத்தினர்.

பஞ்சாட்சரம் சிவகுமார்

சாவகச்சேரி, கல்வயல் பெருங்குளம் பிள்ளை யார் கோயில் வீதியைப் பிறப்பிடமாகவும் குருபவனம், கண்டி வீதியை வசிப்பிடமாக வும் கொண்ட பஞ்சாட்சரம் சிவகுமார் அவர் கள் நேற்று (14.07.2005) வியாழக்கிழமை காலமாகிவிட்டார்.

அன்னார் அமரர் பஞ்சாட்சரம் - கனகம்மா தம்பதியரின் அன்பு மகனும் சிவபாஸ்கரன் (சாரங்கா நகை மாடம், யாழ்ப்பாணம்), சறோஜினி (கனடா), தவராஜா (கனடா), உதயகுமார் (கனடா), கிருபாகரன் (சாரங்கன் நகை மாடம், யாழ்ப்பாணம்), பாலசரஸ்வதி (கனடா), தர்சினி (ஆசிரியை, மன்னார் பெரியபண்டிவிரிச்சான் மகாவித்தி யாலயம், மடுக்கோயில்மடு), பாலகுமாரி (பட்டதாரிப் பயிலுநர் நகரசபை, சாவகச்சேரி) ஆகியோரின் அன்புச் சகோதரனும் ஞானாம் பிகை (யாழ்ப்பாணம்), ரவிச்சந்திரன் (கனடா), புஸ்பராணி (கனடா), சுமதி (கனடா), முரளிதரன் (கனடா) ஆகியோரின் அன்பு மைத் துனரும் சாரங்கன், வைஷ்ணவி, வைதேகி, சரண்யன், சயந்த் ஆகியோரின் அன்புச் சித்தப்பாவும் கார்த்திகா, சிந்துஜா, கோகுல், ராகுல் ஆகியோரின் ஆசை மாமாவும் சுபீட்சா, சஞ்சய் ஆகியோ ரின் ஆசைப் பெரியப்பாவும் ஆவார்.

அன்னாரின் இறுதிக்கிரியைகள் இன்று (15.07.2005) வெள்ளிக் கிழமை பிற்பகல் 5 மணியளவில் அவரது இல்லத்தில் நடைபெற்று, பூதவுடல் தகனக்கிரியைக்காக கண்ணாடிப்பிட்டி இந்துமயானத் திற்கு எடுத்துச்செல்லப்படும்.

இந்த அறிவித்தலை உற்றார், உறவினர், நண்பர்கள் அனைவ ரும் ஏற்றுக்கொள்ளுமாறு கேட்டுக்கொள்கின்றோம்.

தகவல்: குடும்பத்தினர்

குருபவனம் கண்டி வீதி, சாவகச்சேரி.

சிவபாஸ்கரன் (சாரங்கா நகை மாடம்), கிருபாகரன் (சாரங்கன் நகைமாடம்).

(சி-42067)(29-34-12-13)

EXPOAIR
your friend in the skies...
எக்ஸ்போ ஏயார்
வானத்தில் உங்கள் நண்பன்...
தினசரி யாழ் - கொழும்பு விமான சேவை
ஒதுக்கீடுகளுக்கும் விமான பயணச்சீட்டுக்களுக்கும்
கொள்ளுப்பிட்டியில் - 011 2372 952 / 3, வெள்ளவத்தையில் - 011 2360 290 / 1
யாழ்ப்பாணத்தில் - 021 222 3891 / 6297, 0772 348888, 0772 349999
E-Mail : reservations@expoavi.com, jaffna@expoavi.com

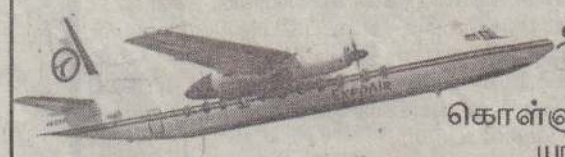

இப்பத்திரிகை நியூ உதயன் பப்ளிகேசன் (பிறைவேட்) நிறுவனத்தினரால் யாழ்ப்பாணம் கஸ்தூரியார் வீதி, 361 ஆம் இலக்கத்திலுள்ள அவர்களது பணிமனையில் 15.07.2005 இல் அச்சிட்டு வெளியிடப்பெற்றது.