பக்கங்கள் : ஆறு

Registered as a Newspaper

# உதயன்

விலை ரூபா 10.00

www.uthayan.com

சுடர் 21 வள்ளுவர் ஆண்டு 2037 ஆவணி 04 ஞாயிற்றுக்கிழமை (20.08.2006) UTHAYAN-A Lively National Tamil Daily கதிர் : 265

# சென்னையில் உள்ள இலங்கை தூதரகம் மாணவர்களால் நேற்றுத் திடீர் முற்றுகை!

## இனப்படுகொலைகளைத் தடுக்க இந்தியா தலையிடவும் கோரிக்கை

சென்னை,ஓகஸ்ட் 20

**முல்லைத்தீவில் பாடசாலைச் சிறுமிகள் விமானக் குண்டு வீச்சில் பலியானமையைக் கண்டித்தும், இலங்கையில் இடம்பெற்றுவரும் இனப்படுகொலைகளை உடனடியாகத் தடுத்து நிறுத்த இந்திய அரசு இந்த விடயத்தில் விரைந்து தலையிடவேண்டும் எனவும் கோரி, சென்னையில் உள்ள இலங்கைத் தூதரகத்தை முற்றுகையிட்டு தமிழக மாணவர்கள் நேற்றுப் பெரும் போராட்டம் நடத்தினர்.**

**பயங்கரவாதச் செயல்களை நியாயப்படுத்தும் விதத்தில் இந்தியாவில் இருந்து செயற்படும் இலங்கைத் தூதரகங்களை மூடிவிடவேண்டும் என்றும் மாணவர்கள் கோரிக்கை விடுத்தனர். இந்தப் போராட்டத்தை அடுத்து அதில் கலந்துகொண்ட 150 மாணவர்கள் பொலீஸாரால் கைதுசெய்யப்பட்டனர்.**

முல்லைத்தீவில் மாணவிகள் படுகொலை செய்யப்பட்டமையைக் கண்டித்தும் இலங்கை இராணுவத்தினரின் அடாத செயல்களுக்கு எதிராகவும் கடந்த சில நாள்களாகத் தமிழகத்தில் தொடர்ச்சியான போராட்டங்கள் முன்னெடுக்கப்பட்டு வருகின்றன. குறிப்பாக மாணவர்கள் பல்வேறு போராட்டங்களையும் முன்னின்று நடத்தி வருகின்றனர்.

இதன் ஒரு கட்டமாக அகில இந்திய மாணவர் பெருமன்றத்தைச் சேர்ந்த நூற்றுக்கணக்கான மாணவர்கள் நேற்று திடீரென, சென்னையில் உள்ள இலங்கையின் துணைத் தூதரகத்தை முற்றுகையிட்டு ஆர்ப்பாட்டத்தில்

(06ஆம் பக்கம் பார்க்க)

## உதயன் நிறுவனத்தின் களஞ்சியம் ஆயுததாரிகளால் தீயிட்டு நாசம்

யாழ்ப்பாணம்,ஓக.20

கோப்பாய் ராஜ வீதியில் உள்ள 'உதயன்' பத்திரிகை நிறுவனத்தின் களஞ்சியம் வெள்ளி இரவு 10.30 மணியளவில் ஆயுததாரிகளால் தீயிட்டு நாசமாக்கப்பட்டது.

மாடி வீடு ஒன்றில் இந்தக் களஞ்சியம் உள்ளது. அது அமைந்துள்ள இடத்துக்கு வெள்ளிக்கிழமை இரவு 10.30 மணியளவில் நான்கு ஆயுததாரிகள் சென்றனர். அப்போது குடாநாடு முழுவதிலும் ஊரடங்குச் சட்டம் நடைமுறையில் இருந்தமை குறிப்பிடத்தக்கது.

ஆயுததாரிகள் நால்வரும் கறுப்பு நிற ரீசேர்ட் அணிந்திருந்தனர். தமது வாய்களை கறுப்பு நிறத் துணியினால் கட்டியிருந்தனர்.

களஞ்சியங்களின் இரவுக் காவலுக்கு நின்ற பாதுகாப்பு உத்தியோகத்தரின் கண்களையும் கைகளையும் பின்னால் கட்டிய ஆயுததாரிகள் அவரைத் தூரத்தே போகுமாறு

(06ஆம் பக்கம் பார்க்க)

தீக்கிரையாக்கப்பட்ட காகிதாதிகள் மற்றும் இலத்திரனியல் பொருள்கள்

## தமிழனின் கொலையைக் கண்டிப்பது தவறு எனில் அதைத் தொடர்வோம்

### தமிழக முதல்வர் கருணாநிதி தெரிவிப்பு

சென்னை, ஓக. 20

ஒரு தமிழன் கொல்லப்படுவதை இன்னொரு தமிழன் கண்டிப்பது தவறு என்று யாராவது குறிப்பிடுவார்களானால் அந்தத் தவறைத் தொடர்ந்து செய்வேன் என்று சூளுரைத்தார் தமிழக முதல்வர் மு.கருணாநிதி. முல்லைத்தீவில் சிறுமிகள் படுகொலை செய்யப்பட்டமை தொடர்பான விவகாரத்திலேயே அவர் இப்படிக் கூறினார்.

தமிழக சட்டமன்றத்தில் உரையாற்றும் போது நேற்று அவர் இதனைத் தெரிவித்தார். கேள்வி நேரம் முடிந்ததும் ம.தி.மு.க. உறுப்பினர் கண்ணப்பன் ஒரு பிரச்சினையைக் கிளப்பினார். முல்லைத்தீவுப் படுகொலைகளைக் கண்டித்து கடந்த 14ஆம் திகதி தமிழக

(06ஆம் பக்கம் பார்க்க)

## புலிகளுக்கு ஆதரவாகப் பேசிய ம.தி.மு.க. முக்கியஸ்தர் கைது!

சென்னை, ஓக.20

விடுதலைப் புலிகளுக்கு ஆதரவாகப் பேசினார் என்ற குற்றச்சாட்டின் கீழ் ம.தி.மு.கவின் மாவட்டச் செயலாளர் ஒருவர் பொலீஸாரால் கைது செய்யப்பட்டுள்ளார். தென்சென்னை மாவட்டச் செயலாளரான மணிமாறனே இவ்வாறு கைதாகியுள்ளார்.

நாட்டின் இறைமைக்கும் ஐக்கியத்திற்கும் பாதிப்பை ஏற்படுத்தும் விதத்தில் அவரது பேச்சு அமைந்திருந்தமையாலேயே அவர் கைது செய்யப்பட்டார் என்று பொலீஸார் தெரிவித்தனர்.

முல்லைத்தீவில் மாணவிகள் கொல்லப்பட்ட சம்பவத்தைக் கண்டித்து கடந்த 17ஆம் திகதி ஒழுங்கு செய்யப்பட்ட ஆர்ப்பாட்டத்தில் கலந்துகொண்ட

(06ஆம் பக்கம் பார்க்க)

## இதுவரையான சண்டையில் 88 போராளிகள் உயிரிழப்பு!

### 485 படையினர் பலி என புலிகள் அறிவிப்பு

கிளிநொச்சி, ஓக. 20

முகமாலைப் பகுதியில் படையினர் மேற்கொண்ட தாக்குதல்களை முறியடித்து விடுதலைப் புலிகள் நடத்திய பதில் தாக்குதல்களில் இதுவரையில் 88 போராளிகள் பலியாகியிருக்கின்றனர் என்று புலிகள் தெரிவித்தனர்.

அதேசமயம் இந்த மோதல்களில் 485 இராணுவத்தினர் கொல்லப்பட்டும் மேலும் 1,250 பேர் காயமடைந்தும் உள்ளனர் என்றும் புலிகளின் இராணுவப் பேச்சாளர் இராசையா இளந்திரையன் தெரிவித்தார்.

இது தொடர்பாக அவர் மேலும் தெரிவித்ததாவது:-

கடந்த 11ஆம் திகதி படையினர் வலிந்த தாக்குதலை ஆரம்பித்தனர். இதில் இராணு

(06ஆம் பக்கம் பார்க்க)

## இருவர் சுட்டுக்கொலை!

யாழ்ப்பாணம்,ஓக 20

ஊரடங்கு தளர்த்தப்பட்ட நேரத்தில் யாழ். நகருக்குச் சமீபமாக வெவ்வேறு இடங்களில் இருவர் சுட்டுக் கொல்லப்பட்டுள்ள னர்.

யாழ்.கோவில் வீதியில், நல்லூர் ஆலயத்திற்கு பின்புறமாக முதலாவது சூட்டுச் சம்பவம் இடம்பெற்றது. சூரியபாலன் மயூரதன் (வயது 26) என்பவரே இந்தச் சம்பவத்தில் உயிரிழந்தவராவார்.

நல்லூர் பின் வீதியில் கடை ஒன்றை நடத்தி வரும் இவரை மோட்டார் சைக்கிளில் வந்த இனந்தெரியாத நபர்கள் சுட்டுவிட்டு தப்பிச் சென்று விட்டனர் என்று கூறப்பட்டது.

சம்பவ இடத்திற்குச் சென்ற யாழ்.நீதிவான் ஆர்.ரி.விக்னராஜா விசாரணைகளை நடத்தியதுடன், பிரேத பரிசோதனையின் பின் சடலத்தை உறவினர்களிடம் ஒப்படைக்குமாறு உத்தரவிட்டார். (06ஆம் பக்கம் பார்க்க)

## பொருள்களை கப்பலில் ஏற்றிவர விடுதலைப் புலிகள் அனுமதி

கிளிநொச்சி,ஓக.20

அத்தியாவசியப் பொருள்களை ஏற்றிக் கொண்டு தெற்கில் இருந்து கப்பல் ஒன்று யாழ்ப்பாணத்திற்கு வருவதற்கும் அதே கப்பல் ஆள்களை ஏற்றிக்கொண்டு திரும்புவதற்கும் விடுதலைப் புலிகள் அனுமதி [illegible] சிலுவைச் சர்வதேசக் குழுவின் கோரிக்கைக்கு இணங்க இந்த அனுமதி வழங்கப்பட்டுள்ளது.

கடந்த ஒரு வாரத்திற்கு மேற்பட்ட காலமாக யாழ். குடாநாட்டிற்கும் வெளி இடங்களுக்கும் இடையிலான போக்குவரத்துத் தொடர்புகள் முற்றாகத் தடைப்பட்டுள்ளன.

(06ஆம் பக்கம் பார்க்க)

Digitized by Noolaham Foundation.
noolaham.org | aavanaham.org

மக்கள் மனம் நிறைந்த தமிழ் நாளிதழ்

யாழ்.குடாநாட்டில் ஊரடங்கு தளர்த்தப்படும் வேளைகளில் எரிபொருள் பெறுவதற்காக நீண்ட வரிசைகளில் காத்துக் கிடக்கும் பொதுமக்களையும் பணம் பெறுவதற்காக வங்கிகளில் திரண்டிருக்கும் மக்களையும் படங்களில் காணலாம். (படங்கள்: சின்னவன்)

# சகல கூட்டுறவுச் சங்கங்களுக்கும் இன்று உணவுப் பொருள் கிடைக்கும்

## நாவற்குழிசென்று பெறுமாறு அறிவுறுத்து

யாழ்ப்பாணம்,ஓக.20

குடாநாட்டிலுள்ள பல.நோ.கூ.சங்கங்கள் இன்றைய தினம் தமக்குரிய உணவுப் பொருள்களைப் பெற்றுக்கொள்ள முடியும் என்று யாழ். அரச அதிபர் க.கணேஷ் அறிவித்துள்ளார்.

நாவற்குழியில் உள்ள யாழ்.செயலகத்தின் களஞ்சியசாலையில் வைத்து இன்று பல.நோ.கூ.சங்கங்களுக்குரிய உணவுப் பொருள்கள் விநியோகிக்கப்படும். இவ்வாறு உணவுப் பொருள்களைப் பொறுப்பேற்கும் கூட்டுறவுச் சங்கங்கள் அவற்றை பொதுமக்களுக்கு விநியோகிக்க வேண்டும்.

இதேவேளை, உணவுப் பொருள்களைக் கையேற்பதில் சிரமம் எதிர்கொள்ளப்படுமானால் அது குறித்து யாழ்.மாவட்ட செயலகத்தின் தொலைபேசி இலக்கங்களான 222 2774, 222 2233 ஆகியவற்றுடன் தொடர்பு கொள்ள முடியும் - என்று யாழ்.அரச அதிபர் அறிவித்துள்ளார். (1)

# மட்டக்களப்பில் கடத்தப்பட்ட இருவர் சடலங்களாக மீட்பு

மட்டக்களப்பு,ஓக.20

மட்டக்களப்பு மாவட்டத்தின் இருவேறு இடங்களில் நேற்றுமுன்தினம் கடத்தப்பட்ட இருவர் நேற்று சடலங்களாக மீட்கப்பட்டுள்ளனர்.

மட்டக்களப்பு, கல்லடி வாகை மரத்தடி என்ற இடத்தில் புஸ்பராஜா சந்திரகிருஷ்ணா (வயது - 17) என்ற இளைஞரது சடலம் நேற்று மீட்கப்பட்டது. தலை மற்றும் கைகள் வெட்டப்பட்ட நிலையில் இவரது சடலம் காணப்பட்டது. இவர், ஈ.பி.ஆர்.எல்.எவ். அமைப்பின் முன்னாள் உறுப்பினர் புஸ்பராஜாவின் மகன் என்று தெரிவிக்கப்பட்டது.

மற்றைய இளைஞரது சடலம், மட்டக்களப்பு புதுக்குடியிருப்பு என்ற இடத்திலிருந்து நேற்றுக் காலை மீட்கப்பட்டது. பூபால பிள்ளை கோணேசராஜா (வயது 45) வாழைச்சேனை விநாயகபுரம் என்பவரது சடலமே இவ்வாறு மீட்கப்பட்டுள்ளது. (1)

# சமநேரத்தில் ஊரடங்கு தளர்த்தப்பட்டதையடுத்து தென்மராட்சியிலிருந்து பலரும் இடம்பெயர்வு

கரவெட்டி,ஓக.20

வலிகாமம், தென்மராட்சி மற்றும் வடமராட்சி பகுதிகளில் நேற்றைய தினம் சமநேரத்தில் ஊரடங்குச் சட்டம் தளர்த்தப்பட்டதை அடுத்து, தென்மராட்சியில் சிக்குண்டிருந்த பெரும் எண்ணிக்கையானோர் அங்கிருந்து வெளியேறினர்.

இவ்வாறு வெளியேறியோரில் கணிசமானோர், வடமராட்சிப் பகுதிக்கும் மற்றும் பலர் வலிகாமம் பகுதிக்கும் இடம்பெயர்ந்து வந்ததை அவதானிக்க முடிந்தது.

வடமராட்சி நோக்கி இடம்பெயர்ந்தவர்கள் முள்ளிவெளி, வரணிக் காடு ஊடாக கால்நடையாகவும், டிராக்டர்களிலும், லாண்ட் மாஸ்டர்களிலும் வந்து சேர்ந்தனர் என்று வடமராட்சி செய்திகள் தெரிவித்தன.

உடுபுடவைகள் மற்றும் முக்கிய பொருள்களைத் தம்முடன் எடுத்து வந்த இவர்கள், ஆடு, மாடு, கோழி முதலிய வளர்ப்பு பிராணிகளையும் தம்முடன் வாகனங்களில் ஏற்றிவந்தனர்.

இவ்வாறு இடம்பெயர்ந்து வந்தோர் வடமராட்சிப் பிரதேசத்தில் உள்ள ஆறு நலன்புரி நிலையங்களில் தங்கவைக்கப்பட்டுள்ளனர். இடம்பெயர்ந்துவந்த மக்களுக்கு சமைத்த உணவு வழங்க ஏற்பாடு செய்யப்பட்டுள்ளது என்றும் -

உலர் உணவு மற்றும் சமையல் பாத்திரங்களை வழங்க ஏற்பாடு செய்யப்பட்டுள்ளது என்றும் - வடமராட்சி தென்மேற்கு கரவெட்டி பிரதேச செயலர் எஸ்.சத்தியசீலன் தெரிவித்தார்.

இதற்கிடையில் - தென்மராட்சியிலிருந்து புத்தூர் மணல் பகுதியூடாக ஆவரங்காலுக்கு இடம்பெயர்ந்துவந்த பொதுமக்கள் இடைவழியில் பல இடங்களில் சீருடையினரின் கெடுபிடிகளுக்கு இலக்கானதாகக் கூறப்பட்டது.

இதுவரை காலமும் வடமராட்சியிலும், தென்மராட்சியிலும் வெவ்வேறான நேரங்களில் ஊரடங்கு தளர்த்தப்பட்டது தெரிந்ததே. இதனால், தென்மராட்சியில் யுத்த நெருக்கடிகளுக்குள் சிக்குண்ட மக்கள் வடமராட்சிக்கோ அன்றி வலிகாமம் பகுதிக்கோ இடம்பெயர்ந்து செல்லமுடியாத நிலை காணப்பட்டமை குறிப்பிடத்தக்கது. (70)

# மாணவர் தலைவரை விடுவிக்கக் கோரிக்கை

யாழ்ப்பாணம்,ஓக.20

யாழ். பல்கலைக்கழகத்தில் படையினர் நடத்திய தேடுதலின்போது கைதுசெய்யப்பட்ட பல்கலைக்கழக மாணவர் ஒன்றியத் தலைவர் சிவராஜா பகீரதனை விடுதலை செய்ய நடவடிக்கை எடுக்குமாறு யாழ்.மாவட்ட நாடாளுமன்ற உறுப்பினர் செ.கஜேந்திரன் கல்வி அமைச்சரைக் கேட்டுள்ளார்.

இது தொடர்பாக அவர் கல்வி அமைச்சருக்கு எழுதிய கடிதத்தில்:-

யாழ்.பல்கலைக்கழக மாணவர்களை இலக்குவைத்து நடத்தப்பட்ட குண்டுத்தாக்குதல், துப்பாக்கிச்சூடு ஆகிய சம்பவங்களை அடுத்து, மாணவர்கள் பெரும் அச்சமடைந்துள்ளனர். இந்த நிலையில் விடுதியில் மட்டும் தங்கியிருப்பது பாதுகாப்பற்றது என்ற நிலையில் பல்கலைக்கழகத்தின் உள்ளும் தங்கியிருக்கவேண்டிய நிலை ஏற்பட்டது.

இந்த வகையில் பல்கலைக்கழக மாணவர் ஒன்றியத் தலைவர் சிவராஜா பகீரதன் தனது மாணவர் ஒன்றிய அறை பாதுகாப்பானது எனக் கருதி அங்கு தங்கியிருந்தார். இந்த நிலையில், பல்கலைக்கழகத்தில் தேடுதல் நடத்திய படையினர் பகீரதனைக் கைதுசெய்துள்ளனர். அவரது விடுதலை குறித்து கல்வி அமைச்சு விரைந்து நடவடிக்கை எடுக்கவேண்டும் - என்று அதில் உள்ளது.

# எரிபொருள் விநியோகத்தை சீராக்க செயலகம் ஏற்பாடு

யாழ்ப்பாணம்,ஓக.20

குடாநாட்டில் எரிபொருள் விநியோகத்தைச் சீர்செய்ய யாழ்.மாவட்ட செயலகம் துரித நடவடிக்கை எடுத்துள்ளது என்றும் -

இரண்டு நாள்களில் எரிபொருள் விநியோகம் வழமைக்குத் திரும்பிவிடும் என்றும் - யாழ். அரச அதிபர் க.கணேஸ் தெரிவித்தார்.

நேற்றையதினம் 2 பவுஸர்களில் எடுத்து வரப்பட்ட எரிபொருள் யாழ்.நகரில் உள்ள இரண்டு முகவர் நிலையங்கள் ஊடாக பொதுமக்களுக்கு விநியோகிக்கப்பட்டது என்றும் - அரச அதிபர் மேலும் கூறினார். (1)

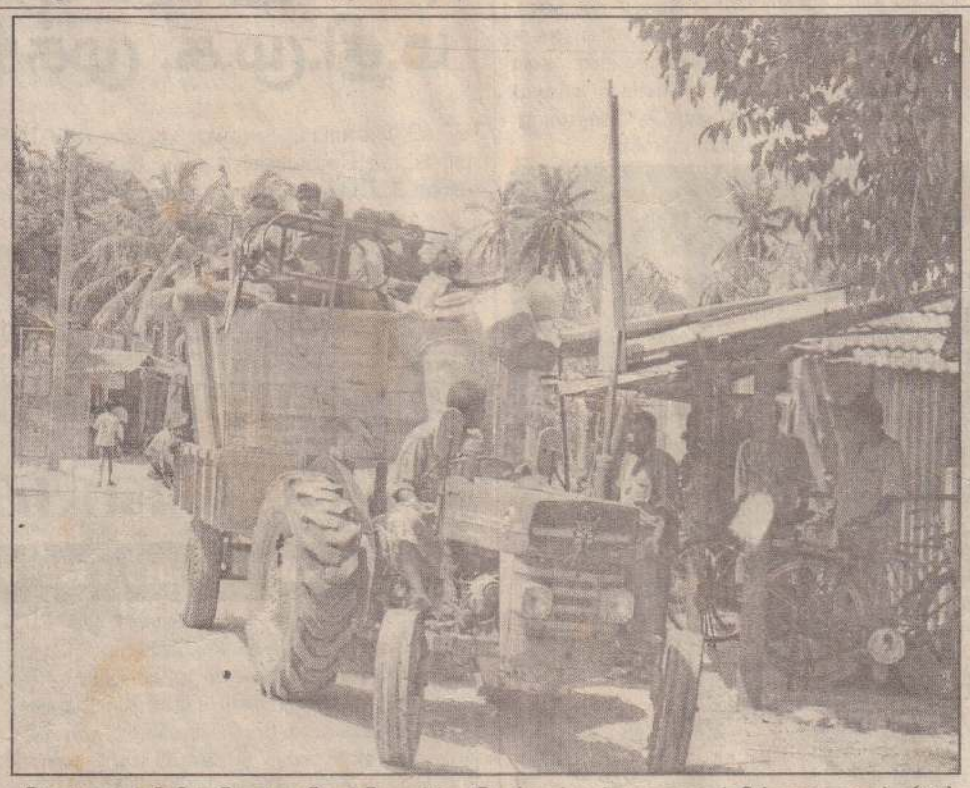

தென்மராட்சியில் இருந்து இடம்பெயர்ந்து செல்லும் மக்களை படத்தில் காணலாம். (70)

# ஆனைக்கோட்டையில் இளைஞர் சுட்டுக் கொலை

யாழ்ப்பாணம், ஓக 20

ஆனைக்கோட்டையில் நேற்று முன்தினம் மாலை 4.45 மணியளவில் இளைஞர் ஒருவர் சுட்டுக் கொல்லப்பட்டார்.

நாகேஸ்வரன் பிரசாந்தன் (வயது 24) என்பவரே இவ்வாறு சுட்டுக்கொல்லப்பட்டவராவார். மோட்டார் சைக்கிளில் வந்த இனந்தெரியாத நபர்கள், வீட்டுக்குள் இருந்த குறிப்பிட்ட இளைஞரை வெளியே அழைத்து துப்பாக்கிப் பிரயோகம் மேற்கொண்டுவிட்டுத் தப்பிச் சென்றுவிட்டனர் என்று கூறப்பட்டது.

யாழ்.நீதிவான் ஆர்.ரி.விக்னராஜா சம்பவ இடத்திற்குச் சென்று விசாரணைகளை மேற்கொண்டதுடன், யாழ். ஆஸ்பத்திரியில் பிரேத பரிசோதனை நடத்திய பின்னர் சடலத்தை உறவினர்களிடம் ஒப்படைக்குமாறு உத்தரவு பிறப்பித்தார்.

# பேச்சுக்குத் திரும்ப ஐரோப்பிய ஒன்றியம் கோரிக்கை

கொழும்பு, ஓக. 20

அரசு, புலிகள் இரு தரப்பினரும் தமது போர் நடவடிக்கைகளைக் கைவிட்டு உடனடியாக அமைதிப் பேச்சுக்குத் திரும்ப வேண்டும் என்று ஐரோப்பிய ஒன்றியம் வேண்டுகோள் விடுத்துள்ளது.

ஐரோப்பிய ஒன்றியத்தின் தலைமைப் பொறுப்பில் தற்போது உள்ள பின்லாந்து இந்தக் கோரிக்கையை விடுத்துள்ளது. இது தொடர்பாக வெளியிடப்பட்டுள்ள அறிக்கையில் தெரிவிக்கப்பட்டுள்ளதாவது:-

அரசு, புலிகள் இரு தரப்பினரும் பேச்சுக்களை ஆரம்பிக்க வேண்டும். அர்த்தமற்ற வன்முறைகள் மூலமாக இனப்பிரச்சினைக்குத் தீர்வு காணமுடியாது. இலங்கையில் மனித அவலங்கள் அதிகரித்து வருவது ஆழ்ந்த கவலையை அளிக்கின்றது.

பாதிக்கப்பட்ட மக்களுக்கு மனிதாபிமான உதவிகளைத் தொண்டு நிறுவனங்கள் வழங்குவதற்கு இரு தரப்பினரும் அனுமதிக்க வேண்டும். -என்று அறிக்கையில் கூறப்பட்டுள்ளது. (ம)

# வவுனியாவில் நேற்று 2 துப்பாக்கிகள் மீட்பு

வவுனியா, ஓக. 20

வவுனியா, குருமண்காட்டுப் பகுதியில் நேற்றுப் பிற்பகல் மேற்கொள்ளப்பட்ட தேடுதல் நடவடிக்கையின் போது ஏ.கே. ரக துப்பாக்கிகள் இரண்டு மீட்கப்பட்டுள்ளன என்று பொலீஸார் தெரிவித்தனர்.

வவுனியா-மன்னார் வீதியில் சுமார் ஒரு கிலோ மீற்றர் தொலைவில் உள்ளது குருமண்காடு. அங்குள்ள கலைமகள் சிறுவர் பாடசாலைக்கு முன்னாலுள்ள பிரதான வீதியில் மாலை 4 மணியளவில் பொலீஸார் மீது துப்பாக்கிப் பிரயோகம் மேற்கொள்ளப்பட்டது. இதனை அடுத்தே அப்பகுதி தேடுதலுக்கு உட்படுத்தப்பட்டது.

பொலீஸாரும் விசேட அதிரடிப் படையினரும் இணைந்து இந்த நடவடிக்கையில் ஈடுபட்டனர். ஒவ்வொரு வீடுகளும் சல்லடையிடப்பட்டன. இதன்போது 'லோட்' செய்யப்பட்ட நிலையில் ஒளித்து வைக்கப்பட்டிருந்த இரு துப்பாக்கிகளும் மீட்கப்பட்டன என்று பொலீஸார் தெரிவித்தனர்.

தேடுதலின்போது அப்பகுதி வீதிகள் பொதுமக்கள் போக்குவரத்திற்கு முற்றாகத் தடைசெய்யப்பட்டிருந்தது. (ம)

# மின்விநியோகம் நேற்றுமுதல் கணிசமான அளவு சீரமைப்பு

யாழ்ப்பாணம், ஓக 20

குடாநாட்டின் மின்சார விநியோகம் நேற்று முதல்கணிசமான அளவு சீராக்கப்பட்டுள்ளது என்று யாழ்.அரசாங்க அதிபர் க.கணேஷ் தெரிவித்தார். இதன்படி இன்றுமுதல் காலை 6 மணி முதல் 7 மணி வரையும் - அதேபோல், ஊரடங்கு உத்தரவு தளர்த்தப்படும் போது ஒரு மணி நேரமும் -

இரவு 7 மணிமுதல் 9.30 மணிவரை சுழற்சி முறையிலும் - மின்சார விநியோக ஏற்பாடுகள் செய்யப்பட்டுள்ளன என்றும் அரச அதிபர் மேலும் தெரிவித்தார். இரவு 9.30 மணி முதல் முன்னிரவு 11 மணி வரை சகல இடங்களுக்கும் மின்சாரம் வழங்கப்படும் என்றும் - தெரிவிக்கப்பட்டது.

Digitized by Noolaham Foundation.
noolaham.org | aavanaham.org

## அறிவித்தல்

நாளை (21.08.2006) லொயலாஸ் மண்டபத்தில் செல்வன் ஜசக் மதனகரனுக்கும், செல்வி றெபேக்கா டிறோசிப்பிரியா விற்கும் நடைபெற விருந்த திருமணம் நாட்டின் அசாதாரண நிலைமை காரணமாக அங்கு நடைபெறாது.

**மேலதிக விவரம் பின்னர் அறியத்தரப்படும்.**

திரு. திருமதி பரமநாதன் கோண்டாவில். திரு.ஜெயரட்ணம் இணுவில்.

(53298)

## திருமண நிகழ்வு நாள் ஒத்திவைப்பு

**ஆவணி 5ஆம் நாள் (21.08.2006) அன்று**

*செல்வன் ச.பகீரதனுக்கும்*
*செல்வி.இ.வினோஜாவிற்கும்*

**நடைபெறவிருந்த மாங்கல்யதாரணம் தற்போது நாட்டின் அசாதாரண நிலைமை காரணமாக ஒத்திவைக் கப்பட்டுள்ளது. நடைபெறும் காலம் பின்னர் பத்திரிகை மூலம் அறியத்தரப்படும்.**

பெற்றோர்

பிரம்மஸ்ரீ இராஜகோபால் சர்மா கமலா தம்பதியர் மட்டுவில் தெற்கு, சாவகச்சேரி.

பிரம்மஸ்ரீ சத்தியோசாத சர்மா நகுலாம்பிகை தம்பதியர் வீரகத்திப் பிள்ளையார் கோயில், கைதடி

(53296)

## மரண அறிவித்தல்கள்

### சூரியபாலன் மயூரதன்

237,கோயில் வீதி, நல்லூரில் வசிக்கும் சூரியபாலன் மயூரதன் நேற்று (19.08.2006) சனிக்கிழமை அகாலமரணமடைந்துள் ளார்.

இந்த அறிவித்தலை உற்றார், உறவினர் நண்பர்கள் அனை வரும் ஏற்றுக்கொள்ளவும்.

*237, கோயில் வீதி,*
*நல்லூர்.*

தகவல்:
மதிவதனா(மனைவி),
கந்தசாமி.

### நாகலிங்கம் பசுபதிப்பிள்ளை இராசையா

புங்குடுதீவைப் பிறப்பிடமாகவும், அனலைதீவையும் நல்லூரையும் வசிப் பிடமாகவும் கொண்ட இளைப்பாறிய தலைமை ஆசிரியர், நா.ப.இராசையா அவர்கள் 16.08.2006 புதன்கிழமை நல் லூரில் சிவபதமடைந்தார்.

அன்னார் பரமேஸ்வரியின் அன்புக் கணவரும், இலம்போதரநாதன் (லண் டன்), இராஜலிங்கம் (சிட்னி), விமலா தேவி (நல்லூர்) ஆகியோரின் அன்புத் தந் தையும் பராசக்தி (லண்டன்), ஜெயதர்சினி (சிட்னி) ஆகியோ ரின் அன்பு மாமனாரும் முரளி, சங்கர், சிவகாமி (லண்டன்), சேந் தன், குகன் (சிட்னி) ஆகியோரின் அன்புப் பேரனும் காலஞ் சென்ற ஐயம்பிள்ளை (உருத்திரபுரம்), செல்லத்துரை ஆகியோ ரின் அன்புச் சகோதரரும் புஸ்பமணி தம்பிதுரை, கனகசபை, தியாகராசா ஆகியோரின் அன்பு மைத்துனருமாவார்.

அன்னாரின் இறுதிக்கிரியைகள் 17.08.2006 வியாழக்கிழமை நல்லூரில் நடைபெற்றன. எங்கள் துயரத்தில் பங்குகொண்டு அனு தாபமும் ஆதரவும் தெரிவித்த உற்றார், உறவினர், நண்பர் கள் யாவருக்கும் எங்கள் மனமார்ந்த நன்றி.

*290/14, கோவில் வீதி,*
*நல்லூர், யாழ்ப்பாணம்.*

மனைவி,
பிள்ளைகள்.

### நடராஜசுந்தரம் கேதீஸ்வரன்

*(பொறியியலாளர், ஆஸ்திரேலியா)*

சாவகச்சேரி, சங்கத்தானையைப் பிறப் பிடமாகவும் ஆஸ்திரேலியா Brisberne நகரை வசிப்பிடமாகவும் கொண்ட பொறியி யலாளர் கேதீஸ்வரன் நேற்றுமுன்தினம் (18.08.2006) வெள்ளிக்கிழமை ஆஸ்தி ரேலியாவில் காலமானார்.

அன்னார் மு.நடராஜசுந்தரம் (தவில் வித்துவான்) - காலஞ்சென்ற இராஜபர மேஸ்வரி தம்பதியரின் அன்பு மகனும் காலஞ்சென்ற பிரபல தவில் வித்துவான் N.R. சின்னராசா (இணுவில்)- இராஜேஸ்வரி தம்பதியரின்அன்பு மருமகனும் ரஜனியின் அன்புக் கணவரும் அஞ்சுகா, ஜெசிந்தன் ஆகியோரின் அன்புத் தந்தையும் இரவீந்திரன் (பொறியியலாளர் - ஆஸ்திரேலியா), தயாபரன் (பொறியியலாளர் - திருகோண மலை), சசிகலா (ஆசிரியை - கொ/கணபதி மகளிர் வித்தியால யம்) கேமலதா (லண்டன்) ஆகியோரின் அன்புச் சகோதரனும் பிரபல தவில் வித்துவான் N.R.S. இரவீந்திரன் (இணுவில்), முரளி தரன் (லண்டன்), காலஞ்சென்ற கோபிதரன், நரேந்திரன் (லண் டன்), பிரபல தவில் வித்துவான் சுதாகரன் (கொழும்பு), Dr.இனி யாள் (ஆஸ்திரேலியா), மீனலோஜினி (விரிவுரையாளர் - திறந்த பல்கலைக்கழகம், நாவல), மகேந்திரராஜா (ஆசிரியர் - உவெஸ்லிக் கல்லூரி, கொழும்பு), உதயணன் (லண்டன்) ஆகியோரின் மைத் துனருமாவார்.

அன்னாரின் இறுதிக்கிரியைகள் நாளை (21.08.2006) திங்கட்கிழமை ஆஸ்திரேலியா Brisberne நகரில் இடம்பெறும்.

இந்த அறிவித்தலை உற்றார், உறவினர், நண்பர்கள் அனைவரும் ஏற்றுக்கொள்ளவும்.

*இல, 52/1 விவேகானந்தா வீதி,*
*வெள்ளவத்தை.*
*2504498 - வெள்ளவத்தை*
*0061732797097 -ஆஸ்திரேலியா*

தகவல்:
குடும்பத்தினர்

# கண்கவர் வாணவேடிக்கைகளுடன் தென்னாசிய விளையாட்டு விழா

## இரவு பகலாக 10 ஆயிரம் படையினர் தீவிர பாதுகாப்பு

கொழும்பு, ஓகஸ்ட் 20

தலைநகர் கொழும்பில் சுகததாஸ விளை யாட்டு அரங்குப் பிரதேசம் நேற்றுமுன் தினமிரவு ஒளி வெள்ளமாகக் காட்சி அளித் தது.

கண்கவர் வாணவேடிக்கைகளுடன் தென்னாசிய விளையாட்டு விழா கோலா கலமாக ஆரம்பமாகிய வேளையிலேயே வானில் ஏவப்பட்ட வெடி வாணங்கள் இர வைப் பகலாக்கி ஒளிர்ந்தன. ஆரம்ப வைப வம் முடி வடைந்த போதும் பெரும் வாண வேடிக்கை நிகழ்வு நடந்தது. வானில் ஏவப் பட்ட வாணங்கள் பெரும் சத்தத்துடன் வெடித்து கொழும்பு நகரப்பகுதியையே அதிரவைத்தது.

ஜனாதிபதி மஹிந்த ராஜபக்ஷ தென்னா சிய விளையாட்டுப் போட்டியை தொடக்கி வைத்தார். தொடக்க உரையை அவர் மூன்று மொழிகளிலும் ஆற்றினார்.

ஆரம்ப வைபவத்தில் தொடக்கத்தில் ஹெலிகொப்டர்களில் இருந்து பரசூட் வீரர் கள் வானில் இருந்து அரங்கினுள் குதித்து ரசிகர்களை உற்சாகப்படுத்தினர்.

தென்னாசிய சம்மேளனத்தின் இந்த விளையாட்டு விழாவில் இந்தியா, இலங்கை, பாகிஸ்தான், பங் களாதேஷ், பூட்டன், நேபா ளம், ஆப்கானிஸ்தான், மாலைதீவு நாடு களைச் சேர்ந்த இரண்டாயிரம் விளையாட்டு வீரர்கள் பங்குபற்றினர்.

நேற்றுமுன்தினம் அங்குரார்ப்பண வைப்வத்தில் மட்டும் சுமார் ஏழாயிரத்து 600 பாடசாலை மாணவர்கள் பங்குபற்றினர். வெளி நாட்டு பிரமுகர்கள் உட்பட பெரும் தொகையான விளையாட்டு ரசிகர்கள் சுகததாஸ அரங்கை நிறைத்திருந்தனர்.

பொலிஸார், இராணுவம், கடற்படை உட் பட சுமார் 10ஆயிரம் படையினர் இரவு பகலாக விழிப்புடன் காவல்காக்க இந்தப் போட்டி நடைபெறுகிறது.

சுகததாஸ விளையாட்டரங்கப் பிரதேசத்தில் தீவிர பாதுகாப்பும் கண்காணிப்பும் வலுப்படுத்தப்பட்டுள்ளது.

முன்னர் என்றும் இருந்திராத வகையில் இம்முறை பாதுகாப்பு ஏற்பாடுகள் செய்யப்பட்டுள்ளன என்று தெரிவிக்கப்படுகிறது. போட்டிகள் எதிர்வரும் 28ஆம் திகதி வரை தொடர்ந்து நடை பெறும். (ஐ)

**கவனியுங்கள்! எங்களிடம்**

*எசன்ஸ் வகைகள் (ESSENCES), எமல்சன் வகைகள் (EMULSION), டை வகைகள், ஐஸ்கிறீம் தயாரிக்கும் பொருள்கள், வெதுப்பகத்திற்குரிய பொருள்கள், ஆயுள் வேத மருந்துகள், மூலிகைகள், பென்சிகுட் வகைகள் மற் றும் இந்தியன் ஊதுபத்தி வகைகள், பொலித்தீன் வகைகள் என்பவற்றை ஒரே கூரையின் கீழ்பெற்றுக்கொள்ள நீங்கள் நாடவேண்டிய ஒரே ஸ்தாபனம்.*

**சீவா நறுமணப் பூங்கா**
**288, ஆஸ்பத்திரி வீதி, யாழ்ப்பாணம்.**
(P/50634) தொ.பே.021 222 2567 (26.19.11)


## யாழ்ப்பாணப் பல்கலைக்கழகம்

### அறிவித்தல்

1) **யாழ். பல்கலைக்கழக மாணவர் விடு திகளுக்கு வெளியே தனியார் வீடுகளில் தங்கியிருக்கும் மாணவர்கள் தமது முழுப் பெயர், பல்கலைக்கழக பதிவு இலக்கம், தேசிய அடையாள அட்டை இலக்கம், தற்போது தங்கியிருக்கும் முகவரி, நிரந் தர முகவரி ஆகிய விவரங்களை தத்தமது பீடாதிபதிகளிடம் 21.08.2006 திங்கட் கிழமை ஊரடங்கு உத்தரவு அமுலில் இல்லாத சமயத்தில் பதிவுசெய்து கொள்ளு மாறு கேட்டுக்கொள்ளப்படுகின்றனர்.**

2) **பல்கலைக்கழக கல்விசார், கல்விசாரா ஊழியர்கள் அனைவரும் 21.08.2006 திங்கட்கிழமை ஊரடங்கு உத்தரவு அமு லில் இல்லாத சமயத்தில் கடமைக்குச் சமுகமளிக்கவேண்டும் என கேட்டுக் கொள்ளப்படுகின்றனர்.**

**பதில் துணைவேந்தர்**

## தவறி விட்டது

என்.யோகீஸ்வரன் என்பவரது இலங்கை பெற்றோலியக் கூட்டுத்தாபனம் தொழில் அடையாள அட்டை யாழ்.நகருக் குள் தவறிவிட்டது. கண்டெடுத்தவர்கள் இலங்கைப் பெற்றோலிக் கூட்டுத்தாபனம், ஸ்ரான்லி வீதிக் காரியாலயம் (ஆரியகுளத்திற்கு அருகில்) ஒப்படைக்கவும்.

(53297) **யோகீஸ்வரன்.**

## பிற்போடப்பட்டுள்ளது

**நாளை (21.08.2006) திங்கட்கி ழமை 28/34, மணல்தரை ஒழுங்கை கந்தர்மடம் எனும் விலாசத்தில் நடைபெறவிருந்த எமது புதுமனைப் புகுவிழா நாட்டின் அசாதாரண நிலைமை காரணமாக பிற்போடப் பட்டுள்ளது. விழா நடைபெறும் திகதி பின்னர் அறிவிக்கப்படும்.**

**திரு.திருமதி சிவகுமார் குடும்பத்தினர்**
14/4, அன்னசத்திர ஒழுங்கை,
யாழ்ப்பாணம்.

## இடமாற்றம்

**நெடுங்குளம், கொழும்புத்துறை யைச் சேர்ந்த மரணச்சடங்கு, அந்தி யேட்டி கிரியைகள் செய்யும் சோ.சிவ குமார் குருக்கள் ஆகிய நான் தற்போது வட்டு தெற்கு, வட்டுக்கோட்டை என் னும் முகவரியில் வசிக்கின்றேன். தொடர்பிலுள்ள விலாசமாக வட் டுக்கோட்டை செல்லத்துரை கடை யில் தொடர்புகொள்ளவும்.**

(53295) **சோ.சிவகுமார் குருக்கள்**

## மரண அறிவித்தல்கள்

### திருமதி வேலன் றோசம்மா

யாழ்ப்பாணத்தைப் பிறப்பிடமாகவும் வேலணை கிழக்கை வசிப்பிடமாகவும் தற் போது 187/20, யூனியன் லேன், ஆஸ்பத் திரி வீதி, யாழ்ப்பாணத்தை வதிவிடமாக வும் கொண்ட வேலன் றோசம்மா 18.08.2006 வெள்ளிக்கிழமை அன்று காலமாகிவிட் டார்.

அன்னார் காலஞ்சென்ற சவுரி தம்பதி யரின் அன்பு மகளும் பூமணி, பொன்னுத் துரை செல்வம், காலஞ்சென்ற நாகம்மா ஆகியோரின் அன்புச் சகோதரியும் வடிவேலு, யோகசிவம், மகேந் திரன் (இ.போ.ச. சாரதி), வேந்தனார் (லண்டன்), காலஞ்சென்ற மகேஸ்வரி, திருக்கேதீஸ்வரன் (ஜேர்மனி), குணபாலன் (ஜேர் மனி), ஜீவராணி (ஜேர்மனி) ஆகியோரின் பாசமிகு தாயாரும் பாக்கியம், சறோஜாதேவி, அம்பிகாவதி, சாமேஸ்வரி (லண்டன்), காலஞ்சென்ற கந்தசாமி, நாகேஸ்வரி (ஜேர்மனி), சுகந்தினி (ஜேர் மனி), முருகையா (ஜேர்மனி) ஆகியோரின் பாசமிகு மாமியும் பிறேமலதா குடும்பம், பிரபாகரன் குடும்பம் (சுவிஸ்), கமலதாஸ் குடும்பம், கேசவன் (லண்டன்), பார்த்திபன் குடும்பம், கஜேந்தி ரன் குடும்பம், கேமநேசன், மதுகாஷன், கோபிநாத், மேனகா, தஜந் தினி, நரேந்திரநாத், ஜேர்மனியில் வசிக்கும் சுமனலோஜன், ஹேம மாலினி, ஜனுலேகா, டிலக்ஷன், கபாஸ்கர், தர்ஷிகன், தர்ஷிகா, ஷர்மிலி, பிரஹாஸ், டிஜானி, லண்டனில் வசிக்கும் கனிஸ்ரன், நிஜான்சங்கீர்த் ஆகியோரின் அன்புப் பேர்த்தியும் கிஸ்னா, கிரிஜா, நிஷானி, ஜதிசோதன், ஜன்சிகா, சதுர்சன், விதுர் (சுவிஸ்) ஆகி யோரின் பூட்டியும் ஆவார்.

அன்னாரின் பூதவுடல் இன்று (20.08.2006) ஞாயிற்றுக்கி ழமை அவரின் இல்லத்தில் இருந்து தகனக்கிரியைக்காக வில்லூன்றி இந்து மயானத்திற்கு எடுத்துச் செல்லப்படும்.

இந்த அறிவித்தலை உற்றார், உறவினர், நண்பர்கள் அனை வரும் ஏற்றுக்கொள்ளவும்.

(53294)

*187/20, யூனியன் லேன்,*
*ஆஸ்பத்திரி வீதி,*
*யாழ்ப்பாணம்.*

தகவல்:
மக்கள், மருமக்கள், பேரப்பிள்ளைகள்
மகேந்திரன் (இ.போ.ச.சாரதி)

### பாலசுப்பிரமணியம் பாலகிருஷ்ணன்

கன்னாதிட்டி, காளிகோவிலடியைப் பிறப்பிடமாகவும் வசிப்பிடமாகவும் கொண்ட பாலசுப்பிரமணியம் பாலகிருஸ் ணன் நேற்று (19.08.2006) சனிக்கிழமை அகால மரணமடைந்தார்.

அன்னார் பாலசுப்பிரமணியம் - சிந்தா தம்பதியரின் அன்பு மகனும் பரராஜசிங்கம் - ஞானமலர் தம்பதியரின் அன்பு மருமக னும், விஜயதாரணியின் அன்புக் கணவ ரும், சியாமளா, பரிஸ்குமார், சர்மிளா, லாவண்யா, பிரகலாதன் ஆகியோரின் அன்புச் சகோதரனும் சதீஸ் குமாரின் (மலாயன் கபே) மைத்துனரும் ஆவார்.

அன்னாரின் இறுதிக்கிரியைகள் இன்று (20.08.2006) ஞாயிற் றுக்கிழமை அவரின் இல்லத்தில் நடைபெற்று பூதவுடல் தகனக்கி ரியைக்காக கோம்பையன்மணல் இந்து மயானத்திற்கு எடுத்துச் செல்லப்படும்.

இந்த அறிவித்தலை உற்றார், உறவினர், நண்பர்கள் அனை வரும் ஏற்றுக்கொள்ளவும்.

*கன்னாதிட்டி,*
*காளிகோவிலடி,*
*யாழ்ப்பாணம்.*

தகவல்:
பாலசுப்பிரமணியம்
(பாலன் - தந்தை)

Digitized by Noolaham Foundation.
noolaham.org | aavanaham.org

## இரண்டாவது வருட நினைவஞ்சலியும் வருட சிரார்த்தமும்

திருமதி
**மனோரஞ்சிதம் சிவகுப்பிரமணியம்**
திதி: 20.08.2006 ஞாயிற்றுக்கிழமை

அன்னை மடியில் 11.08.1930 — அம்பலத்தாடுவான் அடியில் 11.09.2004

அன்புத் தெய்வமே!

எங்களை அன்பாலும் பண்பாலும் ஆதரித்து நாலுபேரும் மதிக்க நம்மை ஆளாக்கினீர். என்றும் மறவோம். தங்கள் ஈடேற்றம் கருதி வீட்டுக்கிருத்தியம் (சபிண்டீகரணம்) முதல் முதலாவது வருட (ஆப்திக) சிரார்த்தம் வரை சகல கிரியைகளையும் திறம்படச் செய்து தங்களுக்கு வேண்டிய தானங்களை அனுப்பியிருந்தோம். அவைகளைப் பெற்று மகிழ்ந்திருக்கிறீர்கள் என்பதை எங்கள் வாழ்வின் முன்னேற்றம் உறுதிப்படுத்துகின்றது. இன்றைய வருடாந்த சிரார்த்தம் தங்களதும் பிதிரர்களதும் தொடர்பு இடையறாது இருக்க வழிசெய்கிறது. தங்கள் ஆன்மா தங்கள் குலதெய்வமாகிய அம்பலத்தாடுவான் அடியினையை இணைந்து இன்புற்றிருக்க அஞ்சலி செய்கிறோம்.

'எபநேசர்',
செம்மணி வீதி, நாயன்மார்கட்டு. (53283) **குடும்பத்தினர்.**

## முதலாம் ஆண்டு நினைவஞ்சலி

தோற்றம் 17 * 09 * 1925

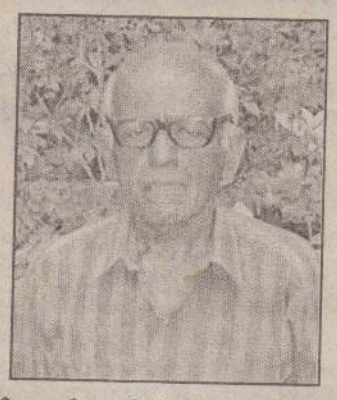

மறைவு 31 * 08 * 2005

அமரர் சுந்தரம் சுப்பிரமணியம் (டடா)
(ஓய்வுபெற்ற பிரதம எழுதுவினைஞர், யாழ்.போதனா வைத்தியசாலை)
திதி: 20.08.2006

ஆண்டு ஒன்று ஓடி மறைந்தாலும்
ஆறிடுமோ எம் துயரம் டடா!
எங்கள் குடும்ப ஒளிவிளக்கே!
உங்கள் ஆத்மா சாந்தியடைய என்றென்றும்
இறைவனைப் பிரார்த்திக்கின்றோம்.

கோண்டாவில் மேற்கு, கோண்டாவில். (53275)
உங்கள் பிரிவால் துயரும் **பிள்ளைகள், மருமக்கள், பேரப்பிள்ளைகள்.**

## மரண அறிவித்தல்

**சுரேஸ்குமார் (Sonna) ராஜநாயகம்**
(முன்னாள் பகுதிநேர ஆங்கில ஆசிரியர்)

சாவகச்சேரியைப் பிறப்பிடமாகவும் தற்போது இருபாலையில் வசித்தவருமான சுரேஸ்குமார் (சனா Sonna) அகால மரணமானார்.

அன்னார் காலஞ்சென்ற S.N.ராஜநாயகம் (அதிபர், விக்கினேஸ்வரா கல்லூரி, மீசாலை), திருமதி T.F.ராஜநாயகம் (இளைப்பாறிய ஆசிரியை, சாவகச்சேரி மகளிர் கல்லூரி) ஆகியோரின் பாசமிகு மகனாவார்.

அன்னாரின் இறுதிக்கிரியைகள் இன்று (20.08.2006) ஞாயிற்றுக்கிழமை முற்பகல் 11 மணிக்கு 12/8, விஜயா லேன், புகையிரத வீதி, சாவகச்சேரியில் அமைந்துள்ள அவரின் வீட்டில் நடைபெற்று பூதவுடல் சாவகச்சேரி தென்னிந்திய திருச்சபை சேமக்காலையில் நல்லடக்கம் செய்யப்படும்.

இந்த அறிவித்தலை உற்றார், உறவினர், நண்பர்கள் அனைவரும் ஏற்றுக்கொள்ளவும்.

*12/8, விஜயா லேன், சாவகச்சேரி.* தகவல்: திருமதி T.F ராஜநாயகம் (தாய்)

## நீதிவானிடம் முறைப்பாடு

கரவெட்டி,ஓக.20

கரவெட்டி பல.நோ.கூ. சங்கத்தின் கிளைகளில் அதிக விலையில் பொருள்கள் விற்பனை செய்யப்படுவதாக பொதுமக்கள் பருத்தித்துறை மாவட்ட நீதிவான் க.அரியநாயகத்திடம் நேரில் சென்று முறைப்பாடு செய்துள்ளனர்.

தற்போதைய அசாதாரண சூழ்நிலையில் அத்தியாவசிய உணவுப்பொருள்கள் திடீரென விலை உயர்த்தப்பட்டு விற்பனை செய் யப்படுவதாக பொதுமக்கள் நீதிவானி டம் முறையிட்டனர்.

பொதுமக்களின் முறைப்பாட்டை அடுத்து, குறிப்பிட்ட பல.நோ.கூ.சங்க நிர்வாகத்தினரை நேரில் அழைத்த நீதிவான், மக்களின் நலனில் அக்கறை கொண்டு உடனடியாக விலை யேற்றத்தை தடுத்து நிறுத்தி வழமையான விலையில் பொருள்களை விற்பனை செய்யுமாறு பணிப்புரைவிடுத்தார்.

## இடம்பெயர்ந்தோரின் நலன்பேண சமூ

யாழ்.சென்.பற்றிக்ஸ் கல்லூரியில் தங்கி உள்ள இடம்பெயர்ந்த மக்களின் நலன்களைக் கவனிக்க முப்பது உறுப்பினர்களைக் கொண்ட அமைப்பு ஒன்று உருவாக்கப்பட்டுள்ளது. மேற்படி கல்லூரியில் குருநகர், திருநகரைச் சேர்ந்த மக்கள் தங்கியுள்ளார்கள். இவர்களில் இருந்தே இந்த அமைப்பு உருவாக்கப்பட்டுள்ளது. இந்த அமைப்பை உருவாக்குவதற்கான பொதுக்கூட்டம் கடந்த வியாழனன்று நடைபெற்றது.

சென்.பற்றிக்ஸ் கல்லூரியின் அதிபர் வண.பிதா ஜஸ்ரின் ஞானப்பிரகாசம் தலைமையில் நடைபெற்ற இந்தக் கூட்டத்தில் றெக்கிலமேசன் கிழக்கு கிராம சேவையாளர் எஸ்.யூலன், யாழ்.மரியன்னை பேராலயப் பங்குத் தந்தைவண.பிதா.மைக்கல் சௌந்தரநாயகம் அடிகளார் ஆகியோரும் கலந்துகொண்டனர்.

## ஓராண்டு நினைவலைகள்

தோற்றம் 15 - 12 - 1941

மறைவு 31 - 08 - 2005

திதி: துவாதசி

**அமரர் அன்னலிங்கம் தெய்வேந்திரம்**

நோயுற்று இருக்கவில்லை
நொந்து நீர் விடவில்லை
பாரினிலே பரமனவன் பக்குவமாய்
உங்களை தன்னிடத்தே சேர்த்துவிட்டான்
ஓராண்டு சென்றதென்ன எம் உயிர்
உள்ளவரை ஆறாது எம் துயரம்
நீங்காது உங்கள் நினைவுகள்
உங்கள் ஆத்மா சாந்திக்காக இறைவனைப் பிரார்த்திக்கின்றோம்.

இன்று (20.08.2006) ஞாயிற்றுக்கிழமை அன்னாரது இல்லத்தில் நடைபெறும் ஆத்மசாந்திப் பிரார்த்தனையிலும் அதனைத் தொடர்ந்து நடைபெறும் மதிய போசனத் திலும் கலந்து கொள்ளுமாறு உற்றார், உறவினர், நண்பர்கள் அனைவரையும் அன்புடன் அழைக்கிறோம்.

*52, முருகமூர்த்தி வீதி, யாழ்ப்பாணம்.* (53276) **மனைவி, பிள்ளைகள்.**


கிளாஸ் போகாமலே உங்களுக்கு **ENGLISH** கற்க வேண்டுமா?

**UNION** கல்வி நிறுவனம் வழங்கும்
தபால் மூல ஆங்கில பாடநெறியை தொடருங்கள்

நீங்கள் இருக்கும் இடத்தில் இருந்தவாரே எம்முடன் இணைந்து கொண்டு ஆங்கிலத்தை மிக குருகிய காலத்தில் சரளமாகவும் தெளிவாகவும் கற்றுக்கொள்ளலாம்.
கிளாஸ் போகும் காலம், நேரம், மீதியாக்க முடியும் அவதிகள் இல்லை.

இலவசம்

பாடநெறியில் இணையும் அனைவருக்கும்
அழகிய குடை ஒன்று இலவசமாக வழங்கப்படும்

3 மாத முடிவில் அங்கிகரிக்கப்பட்ட DIPLOMA சான்றிதழ் ஒன்றும் வழங்கப்படும் அது எதிர்கால தொழில் முயற்சிக்கு துணையாக அமையும்

மேலதிக விபரங்களுக்கு 5/= பெறுமதியான 3 முத்திரை அனுப்பி பெறவும்

**UNION EDUCATIONAL INSTITUTE**
P.O. BOX 143, KANDY, SRI LANKA. Tel: 0773 123 523
SunRay ads

மாற்று வழிகளிலோ, மறைமுகமான கட்டணங்களோ அறவிடப்படமாட்டாது.

## கனடிய உயர் ஸ்தானிகராலயம்

6 Gregory's Road, Colombo-7
Telephone: (011) 5226232/5326232
Facsimile: (011) 5236299
E-mail: clmbo-cs@international.gc.ca

### கனடா பிரஜைகளின் கவனத்திற்கு!

நீங்கள் இப்போது இலங்கையில் இருக்கும் கனடா பிரஜையானால் நீங்கள் வடக்கு கிழக்குப்பகுதிகளுக்கு எவ்வித பயணத்தையும் மேற்கொள்ளக்கூடாது என்று உங்களுக்கு ஆலோசனை கூறப்படுகிறது. தற்சமயம் வடக்கு கிழக்குப் பகுதிகளில் இருக்கும் கனடா பிரஜைகள் கூடிய விரைவில் அந்த இடங்களை விட்டு வெளியேற வேண்டும்.

இப்போது வடக்கு கிழக்கில் இருக்கும் கனடா பிரஜைகள் கனடாத் தூதரகத்துடன் தொடர்பு கொள்ளுமாறு கேட்டுக்கொள்கிறோம். டெலிபோன் வசதியின்மையால் தொடர்பு கொள்ள முடியாதவர்கள் கனடாத் தூதரகம் இனிமேல் விடுக்க இருக்கும் அறிவித்தல்களைத் தெரிந்து கொள்வதற்காக தொடர்ந்து இந்தப் பத்திரிகையைப் படிக்க வேண்டும்.

இலங்கை பற்றி தகவல்கள் உடனுக்குடன் அறிவிக்கும் கருவியாக இருக்கும் டிரவல் அட்வைஸரியின் (Travel Advisory) முக்கியத்துவத்தை இந்தச் சந்தர்ப்பத்தில் நினைவுபடுத்த விரும்புகிறோம். பின்வரும் வெப்தள முகவரியில் டிரவல் அட்வைஸரி கிடைக்கும் :

**www.voyage.gc.ca**

தூதரகப் பகுதி

## The High Commission of Canada

6 Gregory's Road, Colombo-7
Telephone: (011) 5226232/5326232
Facsimile: (011) 5226299
E-mail: clmbo-cs@international.gc.ca

### "ATTENTION CANADIAN CITIZENS"

If you are a Canadian Citizen presently in Srilanka, you are advised against all travel to areas in the east and north of the country.Canadians already in these areas should leave at the first available opportunity.

We request Canadian citizens presently in the north and east to establish contact with the High Commision of Canada. Canadians unable to do so due to phone outages should continue to monitor this paper for future messages from the High Commission.

We would like to take this opportunity to remind you of the importance of reading our travel advisory, which is an up-to- date tool for information on Sri Lanka. The travel advisory is available online at:

**www.voyage.gc.ca**

**Consular Section**


Digitized by Noolaham Foundation.
noolaham.org | aavanaham.org

உதயன்
தொலைபேசி, தொலைநகல் - 222 9944, 222 9933, 222 3837

## யுத்த வெறியூட்டும் புத்த பிக்குகள்

'போ'ருக்கு எதிரான தேசிய முன்னணி கொழும்பில் நடத்திய பேரணியையும் அதைத் தொடர்ந்து நடைபெற்ற பொதுக்கூட்டத்தையும் குழப்பமுயன்ற காவியுடைத் துறவிகளைப் பார்த்து அவர்கள் புத்த பிக்குகளா அல்லது யுத்த பிக்குகளா என்று கேள்வி எழுப்பியிருக்கின்றார் மேலக மக்கள் முன்னணியின் தலைவர் மனோ கணேசன் எம்.பி.

யுத்தத்தை நிறுத்தும்படி வலியுறுத்தி, சமாதானம் வேண்டி நடத்தப்பட்ட நிகழ்வை காவியுடைத் துறவிகளே குழப்பமுயன்றமை கண்டு உலகமே விக்கித்துப் போய் நிற்கின்றது. காவியுடைக்குப் பின்னால் மறைந்திருக்கும் இத்தகைய யுத்தப் பிரியர்களே இந்த இலங்கைத் தீவின் சாபக்கேடு.

வன்முறைக்கு முடிவுகட்டி அமைதி வழியையும் சமாதானத்தையும் நிலைநாட்ட தமது வாழ்வையே அர்ப்பணித்த தியாகசீலன் சித்தார்த்தகுமாரன் இன்று இருந்திருந்தால், தான் போதித்த மதத்தின் பெயரால் வன்முறைப் போர் தூண்டப்படும் இழி செயல் கண்டு இரத்தக் கண்ணீர் வடித்திருப்பான்.

தமிழர்களின் ஏக - அதிகாரபூர்வ - பிரதிநிதிகளான விடுதலைப் புலிகளுடன் போர் புரிவதுதான் தென்னிலங்கைச் சிங்களத்தின் ஒரே - ஏகமனதாக - முடிவாக இருந்துவிட்டுப்போகட்டும். ஆனால் இரத்தத்துக்கு இரத்தம், சதைக்குச் சதை, உயிருக்கு உயிர் என்ற அந்த யுத்தக்கோட்பாடு என்றுமே புத்தரின் கொள்கைக்குள் - சீலத்துக்குள் - உள்ளடங்கவில்லை.

கௌதம புத்தர் போதித்த உயர்வான பௌத்த மதத்தின் பெயரால் போர்வெறியைத் தூண்டும் இழி செயலை புத்தபிக்குகளே மேற்கொள்வது, கேவலத்திலும் கேவலம். அத்தகைய கொடூரம் புரிவோர் காவி உடை தரித்த பாவிகளாகவே கருதப்படுவர்.

மதவாதமும் இனவாதமுமே இலங்கை இனப்பிரச்சினையின் ஊற்றுக்கண்கள்.

பௌத்த - சிங்களப் பேரினவாதமும் அதன் அடிப்படையில் முகிழ்த்த மேலாண்மைவாதத் திமிருமே சிறுபான்மை மக்களை அடக்கி, ஒடுக்கவும் அவர்கள் கிளர்ச்சி கொண்டு புரட்சி செய்யவும் அடிப்படைக் காரணங்கள்.

அந்தப் பேரினவாதத்தின் சக்தி மூலமாக இன்று தென்னிலங்கையில் திகழ்வது மஞ்சள் காவிக் கூட்டம் தான்.

புத்தபெருமான் போதித்த சீலங்களைக் குழி தோண்டிப் புதைத்துவிட்டு, சிறுபான்மையினருக்கு எதிரான ஒடுக்குமுறைகளுக்கும் அடக்குமுறைகளுக்கும் பேரினவாதிகளுக்கு உருக்கொடுத்துத் தூண்டிவருபவர்கள் இந்தத் துறவிகள்தாம்.

துறவியின் பெயரால் பௌத்த சிங்களவர்களுக்கும் தமிழர்களுக்கும் இடையில் பகையுறவை வலுப்படுத்திப் பலப்படுத்தி வருபவர்கள் இவர்கள்.

அகிம்சையும், அடக்கமும், சாந்தமும் தவழவேண்டிய துறவிகளின் பண்பில் இனவெறியும், மதத் திமிரும், மேலாண்மைச் செருக்கும், போர்வெறிக் குரோதமும் கொப்பளிப்பது கண்டு உலகமே அதிர்ச்சி அடைந்துள்ளது.

இத்தகைய போக்கு இனத்துவேசிகளின் வழி காட்டலில் தென்னிலங்கை அரசியல் சிக்கிக்கொண்டுவிட்டதால் இந்தத் தீவு பேரழிவிலிருந்தும் போரழிவிலிருந்தும் மீளுவது என்பது எதிர்பார்க்க முடியாத விடயங்களாகும்.

ஞானப் பெருந்தகை கௌதம புத்தர் இலங்கைக்கு மூன்று தரம் வருகைதந்தார் என்று கூறப்படுகின்றது. இரண்டு தடவை தர்மம் போதிக்க; ஒரு தடவை யுத்தத்தை தவிர்த்து சமாதானம் பேணும்படி அமைதி போதிக்க.

கலிங்க யுத்தத்தில் பேரழிவுகளுக்கு மத்தியில் புத்த பிக்கு தர்மம் போதிக்க உண்மையை உணர்ந்த அசோக மன்னன் மனம் திருந்தி போர்வெறி விட்டொழித்தான்.

இவ்வாறு அன்பையும் அறிவையும், அமைதியையும், சமாதானத்தையும் போதித்த மதத்தின் பெயரால் துறவறம் பூண்டு, காவியுடை தரித்தவர்கள் இலங்கைத் தீவில் யுத்த சன்னதம் கொண்டு நிற்கிறார்கள்.

விக்கிர வழிபாட்டை புறம் ஒதுக்கியவர் புத்தர். ஆனால் அவரையே விஸ்வரூப சிலை வடிவில் தெய்வமாக்கி வணங்கும் முறையைப் புகுத்தியவர்கள், அதேபோல புத்தரின் சமாதானப் போதனையைப் போர் வெறிப் போதகையாக மாற்றி இந்தத் தீவைப் தீரா யுத்தத்துக்குள் ஆழ்த்தியிருக்கிறார்கள்; இரத்தத் தீவாக்கியிருக்கிறார்கள்.

காவி உடையிலிருந்து போதனையாக வெளிப்பட்ட பேரினவாத ஆக்கிரமிப்பே, இந்த நாட்டை மீள முடியாத போருக்குள்ளும் தீர்வுகாண இயலாத சிக்கலுக்குள்ளும் ஆழ்த்தியிருக்கின்றது என்பதைத் தென்னிலங்கை மக்கள் புரியும் காலம் வந்துவிட்டது என்பதே இப்போதுள்ள ஆறுதல் தரும் செய்தி.

அன்று விகாரமாதேவி பூங்காக் கூட்டத்தில் யுத்த வெறியோடு பிதற்றிய மஞ்சள் உடைக்கு அந்த மக்கள் கொடுத்த 'மரியாதை' தென்னிலங்கை மக்களை இனவாத வெறிக்குள் தொடர்ந்தும் ஆழ்த்திவைத்திருப்பது கஷ்டமான காரியம் என்பதை இனவெறியர்களுக்கு நன்கு எடுத்து உணர்த்தியிருக்கும் என எதிர்பார்க்கலாம்.

# புத்த பிக்குகளா? யுத்த பிக்குகளா?

## மனோகணேசன் எம்.பி. காட்டமான கேள்வி

கொழும்பு,ஓக.20

புனித புத்த பகவானின் மந்திரத்தை உச்சரித்துக் கொண்டு யுத்தத்தை முன்னெடுக்கும்படி கூறுபவர்கள் புத்த பிக்குகளா அல்லது யுத்த பிக்குகளா?

- இப்படி கேள்வி எழுப்பியுள்ளார் மனோகணேசன் எம்.பி.

போருக்கு எதிரான முன்னணியால் ஏற்பாடு செய்யப்பட்டு கடந்த வியாழக்கிழமை கொழும்பில் நடத்தப்பட்ட போருக்கு எதிரான சமாதான நிகழ்ச்சியை இடைநடுவில் பௌத்த பிக்குகள் சிலர் நுழைந்து குழப்பியது தொடர்பாக வெளியிட்ட அறிக்கையிலேயே அவர் இப்படிக் கேள்வி எழுப்பியுள்ளார்.

அவரது அறிக்கை வருமாறு:-

போருக்கு எதிராக நாம் நடத்திய கூட்டத்தை குழப்ப முயற்சித்தவர்கள் பௌத்த துறவிகளுக்கான காவியுடையை அணிந்திருந்தார்கள். தங்களை தேசிய பிக்கு முன்னணியைச் சார்ந்தவர்கள் என்று கூறிக்கொண்டார்கள். மனித உயிர்களை பலி எடுக்கும் யுத்தத்தை நிறுத்தும்படி கூறும் எமது சமாதான இயக்கத்தை குழப்பும்படி பௌத்த தர்மத்தில் எங்கே கூறப்பட்டிருக்கின்றது? புனித புத்த பகவானின் மந்திரத்தை உச்சரித்துக்கொண்டு யுத்தத்தை முன்னெடுக்கும்படி கூறும் இவர்கள் புத்த பிக்குகளா? அல்லது யுத்த பிக்குகளா?

அண்மையில் பிரதியமைச்சர் மேர்வின் சில்வாவிற்கு எதிராக நாம் ஒரு மாபெரும் போராட்டத்தை தலைநகரிலே நடத்தியிருந்தோம். இன்று அதே பிரதியமைச்சர் மேர்வின் சில்வா எம்முடன் இணைந்து யுத்த பிக்குகளை விரட்டியடிக்கும் நிலைமை ஏற்பட்டுள்ளது. இதையிட்டு நான் மகிழ்ச்சியடைகின்றேன். பல்வேறு கருத்து முரண்பாடுகள் கொண்டுள்ள கட்சிகள் இரண்டு விடயத்தில் இன்று குறைந்தபட்சமாக ஒன்றுபட்டுள்ளன. ஒன்று, தேசிய இனப்பிரச்சினைக்கு யுத்தம் தீர்வு அல்ல என்பதாகும். இரண்டாவது, அரசியல் அதிகாரத்தைப் பிரிப்பதன் மூலமாகவே நாட்டு பிரிவினையைத் தவிர்க்க முடியும் என்பதாகும். இந்த கோட்பாடுகளை முன்வைத்தே போருக்கு எதிரான முன்னணி என்ற கொடியின் கீழ் நாம் இணைந்துள்ளோம்.

எமது போருக்கு எதிரான கூட்டங்களையும், ஊர்வலங்களையும் நாடு முழுக்க அனைத்து மாவட்டங்களிலும் நடத்துவோம். நான் கொழும்பு மாவட்ட எம்.பி. ஆனால் இன்று இந்நாட்டிலே இருக்கும் அனைத்து மாவட்டங்களும் எனது மாவட்டங்களாகிவிட்டன. நாடு முழுக்க நாம் நடத்தும் எமது சமாதான கூட்டங்களை எவராலும் தடுத்து நிறுத்திவிட முடியாது. இன்று எம்மை எதிர்ப்பவர்களும், ஓடி ஒளிபவர்களும் நாளை எம்முடன் வந்து சேர்ந்தேயாக வேண்டும். இது காலத்தின் கட்டாயம். ஏனென்றால் இந்நாட்டிலே அல்லலுறும் இலட்சக்கணக்கான அப்பாவி மக்களின் சார்பாகவே நாம் போராடுகின்றோம் - என்று தெரிவிக்கப்பட்டுள்ளது. (ஐ)

## மாவிலாற்று பகுதியில் புதிதாக 4 முகாம்கள்!

மாவிலாற்றை அண்டிய பகுதியில் புதிதாக 4 இராணுவ முகாம்கள் அமைக்கப்பட்டுள்ளன என்று இராணுவத் தளபதி சரத் பொன்சேகா தெரிவித்துள்ளார்.

மாவிலாறு அணைக்கட்டின் துருசுக் கதவுகளைப் பாதுகாக்கும் நோக்குடன் இந்தப் புதிய முகாம்கள் அமைக்கப்பட்டுள்ளன என்றும் இராணுவத் தளபதி கூறியுள்ளார்.

கடும் சண்டைக்குப் பின்னர் மாவிலாறு அணைக்கட்டுப்பகுதியைத் தாம் சென்றடைந்தனர் என்று படையினர் தெரிவித்தனர். தற்போதும் அந்தப் பகுதி தமது கட்டுப்பாட்டில் இருக்கின்றது என்றும் அவர்கள் கூறுகின்றனர்.

புதிய இராணுவ முகாம்கள் அமைக்கப்படுவதன் மூலமாக மாவிலாறு துருசுக் கதவுகளைப் படையினர் எந்த நிமிடத்திலும் சென்றடைய முடியும் என்று சரத் பொன்சேகா தெரிவித்தார். அந்தப் பகுதியில் புலிகளின் தாக்குதல்கள் எவற்றையும் முறியடிப்பதற்குத் தயாராகப் படையினர் இருக்கின்றனர் என்றும் அவர் கூறினார். (ம)

## படகுக் கட்டுமான நிலையம் மீது வடமராட்சியில் குண்டு வீச்சு!

யாழ்ப்பாணம்,ஓக.20

வடக்கில் இனங்காணப்பட்ட விடுதலைப் புலிகளின் நிலைகள் மீது நேற்றுமுன்தினம் விமானத் தாக்குதல்கள் நடத்தப்பட்டன என்று தேசிய பாதுகாப்பு அமைச்சின் ஊடகத் தகவல் நிலையம் தெரிவித்தது.

இதேவேளை, விமானப் படையின் 'கிபிர்' விமானங்கள் நேற்றுமுன்தினம் பிற்பகல் வடமராட்சி கிழக்குப் பகுதி மீது நடத்திய குண்டு வீச்சில் படகுக் கட்டுமான நிலையம் ஒன்று பலத்த சேதமடைந்தது.

ஆழிப் பேரலையால் பாதிக்கப்பட்ட கடற்றொழிலாளர்களுக்கான படகுகளைத் தயாரிப்பதற்காக தொண்டு நிறுவனங்களின் உதவியுடன் அமைக்கப்பட்ட படகு கட்டுமான நிலையம் மீதே குண்டுகள் வீசப்பட்டன என்று தகவல்கள் தெரிவித்தன.

இந்தத் தாக்குதலில் காயமடைந்த நால்வர் கிளிநொச்சி மருத்துவமனையில் சேர்க்கப்பட்டனர்.

குண்டு வீச்சினால் படகுகள் பல தீப்பற்றி எரிந்தன என்று கூறப்பட்டது. (ஐ)

## செஞ்சோலை தாக்குதலில் பலியான 55 பேரின் விவரங்கள் வெளியாகின

கிளிநொச்சி,ஓக.20

செஞ்சோலை சிறுவர் இல்லம் மீது இலங்கை விமானப்படையினர் நடத்திய குண்டுவீச்சில் கொல்லப்பட்ட 55 பேரின் பெயர் விவரங்கள் வெளியிடப்பட்டுள்ளன. கிளிநொச்சி மற்றும் முல்லைத்தீவு கல்வி வலயங்களின் பணிப்பாளர்கள் இந்த விவரங்களை தத்தமது அரச அதிபர்களிடம் சமர்ப்பித்துள்ளனர்.

விமானக் குண்டுவீச்சில் கொல்லப்பட்டவர்களின் எண்ணிக்கை 61 என்று முன்னர் அறிவிக்கப்பட்டபோதும் 51 மாணவர்களும் 4 ஊழியர்களுமாக 55 பேரே கொல்லப்பட்டனர் என்று இப்போது உறுதிப்படுத்தப்பட்டுள்ளது. உயிரிழந்தவர்களின் பெயர் விவரங்களும் வெளியிடப்பட்டுள்ளன.

இதேவேளை, செஞ்சோலையில் குண்டுத் தாக்குதல் நடந்தபோது அங்கு மாணவர்களுக்கான நிகழ்ச்சியை ஒழுங்குசெய்திருந்த முல்லைத்தீவு மற்றும் கண்டாவளை அதிபர் சங்கங்கள் குறித்த குண்டுவீச்சைக் கடுமையாகக் கண்டித்துள்ளன. 10 நாள்கள் வதிவிடப் பயிற்சியாக அந்த நிகழ்வு ஏற்பாடு செய்யப்பட்டிருந்ததாகத் தெரிவித்த சங்கங்கள், அதன் நான்காவது நாளில் இந்தப் பெரும் அழிவு நிகழ்ந்துள்ளது என்றும் கூறியுள்ளன.

''கடந்த 14ஆம் திகதி காலை 7 மணிக்கு மாணவர்கள் அன்றைய நாள் நிகழ்வுக்குத் தயாராகிக் கொண்டிருந்த சமயத்தில் கிபிர் விமானங்கள் குண்டுத் தாக்குதலை நடத்தியுள்ளன'' - என்றும் சங்கங்கள் தெரிவித்துள்ளன. (ம)

## கான்ஸ்டபிள் சடலமாக மீட்பு

மட்டக்களப்பு, ஓக.20

மட்டக்களப்பு, அக்கரைப்பற்று, விநாயக புரம் பரசுராம வீதியில் கடந்த வியாழக்கிழமை பொலீஸ் கான்ஸ்டபிள் ஒருவரின் சடலம் மீட்கப்பட்டிருக்கிறது. இவ்வாறு சடலமாக மீட்கப்பட்டவர் பாணாமையைச் சேர்ந்த கான்ஸ்டபிளான விஜயநாயக்க என அடையாளம் காணப்பட்டுள்ளார். (த)

## நிவாரணம் ஏதுமின்றித் தவிக்கும் மண்டைதீவு இடம்பெயர்ந்தோர்!

யாழ்ப்பாணம், ஓக.20

தீவகத்தில் கடந்த சில நாள்களாக அதிகரித்த வன்முறை காரணமாக இடம்பெயர்ந்து மண்டைதீவில் தங்கியுள்ள 267 குடும்பங்கள் நிவாரண உதவிகள் ஏதுமின்றி தவிக்கின்றன. அவர்களுக்குத் தேவையான சுகாதார வசதிகளும் கிடைக்கவில்லை.

நேற்றுமுன்தினம் அப்பகுதிக்குச் சென்று திரும்பிய மனித உரிமைகள் ஆணைக் குழுவின் யாழ். அலுவலக அதிகாரிகள் இதனைத் தெரிவித்தனர்.

விடுதலைப் புலிகளுக்கும் இலங்கைப் படையினருக்கும் இடையில் இடம்பெற்ற மோதல்கள் காரணமாக அல்லைப்பிட்டி மற்றும் அதனை அண்டிய பகுதிகளைச் சேர்ந்த மக்கள் இடம்பெயர்ந்து பாதுகாப்பான இடங்களுக்குச் சென்றிருந்தனர். அவர்களில் இந்த 267 குடும்பங்களும் மண்டைதீவு இந்து ஆலயம் ஒன்றில் தஞ்சமடைந்துள்ளனர். இவர்களுக்கு கடந்த ஒரு வாரமாக எந்தவித நிவாரண உதவிகளும் கிடைக்கவில்லை. இதனால் அவர்கள் பெரும் சிரமங்களை எதிர்நோக்கியுள்ளனர்.

நேற்றுமுன்தினம் அப்பகுதிக்கு விஜயம் செய்த கியூடெக் தொண்டு நிறுவனம் அந்த மக்களுக்கு நடமாடும் சுகாதார சேவையை வழங்கியது. எனினும் அவர்களுக்கு வைத்திய மற்றும் சுகாதார சேவைகள் அதிகளவில் தேவையாக இருக்கின்றன என்று [illegible] அதிகாரிகள் தெரிவித்தனர்.

இதேவேளை, அல்லைப்பிட்டி மற்றும் மண்கும்பான் பகுதிகளில் இருந்து இடம்பெயர்ந்து சென்ற மேலும் 219 குடும்பங்களைச் சேர்ந்த 687 பேர் ஊர்காவற்றுறையில் தேவாலயம் ஒன்றில் தஞ்சமடைந்துள்ளனர். (ம)

## உறவுகளை தேடுவோருக்கு

யாழ். குடாநாட்டில் அண்மைய நாள்களாக இடம்பெற்றுவரும் அசம்பாவிதங்களினால் தமது உறவுகளைப் பிரிந்து தவிப் போருக்கு உதவும் சேவை ஒன்றை தமிழ்த் தேசியக் கூட்டமைப்பு நாடாளுமன்ற உறுப்பினர் சுரேஷ் பிரேமச்சந்திரன் ஆரம்பித்துள்ளார்.

உறவுகளைத் தேடிக் கொண்டிருப்போர் பின்வரும் முகவரிகளில் அல்லது தொலைபேசி இலக்கங்களில் தொடர்பு கொண்டு தமது முறைப்பாடுகளைத் தெரிவித்தால் அது குறித்து நடவடிக்கை எடுத்து பத்திரிகைகள் மூலம் அது பகிரங்கப்படுத்தப்படும் என்று சுரேஷ் எம்.பியின் செயலாளர் நேற்றுத் தெரிவித்தார்.

6, முதலாம் குறுக்குத்தெரு, பருத்தித்துறை வீதி, யாழ்ப்பாணம். 22, வெளிவட்ட வீதி, வவுனியா. உப்புக்குளம் வீதி, மன்னார். ஆகிய முகவரிகளிலோ 021-2223944, 024-2221898, 023-2232441 ஆகிய தொலைபேசி இலக்கங்களுடனோ தொடர்பு கொண்டு மக்கள் தமது தேவைகளைப் பூர்த்தி செய்யலாம் என அறிவிக்கப்பட்டுள்ளது.(ம)

## சடலங்களால் நிரம்பி வழியும் பிரேத அறை

வலி.வடக்கு,ஓக.20

யாழ்.போதனா வைத்தியசாலை பிரேதஅறை, உரிமை கோரப்படாத சடலங்களால் நிரம்பி வழிகின்றது. தொடர்ச்சியாக ஊரடங்கு நடைமுறைகளில் உள்ளமையே இந்த நிலைக்குக் காரணம் என்று கூறப்படுகின்றது.

பல்வேறு வன்செயல்களின்போது கொல்லப்பட்டவர்களினதும் இயற்கை மரணம் அடைந்தவர்களினதும் சடலங்களே பிரேத அறை முழுவதும் விரவிக் காரணப்படுகின்றன. ஊரடங்கு நடைமுறையில் உள்ளமையால் உறவினர்கள் சடலங்களுக்கு உரிமை கோரவில்லை என்று தெரிவிக்கப்படுகின்றது.

அல்லைப்பிட்டி தேவாயலத்தில் இடம்பெற்ற சம்பவத்தில் படுகொலையுண்டவர்களின் தொகுதியினரின் சடலங்களும் யாழ்.குடாநாட்டின் ஏனைய பகுதிகளில் இடம்பெற்ற சம்பவங்களில் உயிரிழந்தவர்களின் சடலங்களும் இவற்றில் அடங்கும் என்று கூறப்படுகின்றது. பிந்திய தகவலின் பிரகாரம் பிரேத அறையில் இருந்து நேற்று ஒரு தொகுதி சடலங்கள் அகற்றப்பட்டன. (ம-86)

Digitized by Noolaham Foundation.
noolaham.org | aavanaham.org

# பாக். தூதரின் வாகன அணி தாக்குதல்: பின்னணியில் 'றோ' என்று குற்றச்சாட்டு!

இஸ்லாமாபாத், ஓக.20

கொழும்பில் பாகிஸ்தான் நாட்டின் தூதர் பயணம் செய்த வாகனத் தொடரணி மீது நடத்தப்பட்ட தாக்குதலின் பின்னணியில் இந்தியப் புலனாய்வுத் துறைக்கு தொடர்பு இருப்பதாக பாகிஸ்தான் பத்திரிகை ஒன்று தெரிவித்துள்ளது.

கடந்த 14ஆம் திகதி - பாகிஸ்தானின் சுதந்திரதினத்தன்று - அந்நாட்டுத் தூதரும் அவரது குடும்பத்தினரும் பயணம் செய்த வாகனத் தொடரணி மீது கொழும்பில் கிளைமோர் குண்டுத் தாக்குதல் நடத்தப்பட்டது தெரிந்ததே. தூதரின் வாகனத் தொடரணியில் சென்ற கொமாண்டோ படையினரை இலக்குவைத்து நடத்தப்பட்ட இத்தாக்குதலில் நான்கு கொமாண்டோ படையினர் உயிரிழந்தனர்.

தூதர் பஷீர் வலி முஹமட் மீது நடத்தப்பட்ட இத்தாக்குதல் இந்தியப் புலனாய்வுத் துறையான 'றோ' வின் வேலை என்று இஸ்லாமாபாத்தில் வெளியாகும் பத்திரிகை ஒன்று பெயர் குறிப்பிடவிரும்பாத அதிகாரிகளை மேற்கோள்காட்டி செய்தி வெளியிட்டிருக்கிறது.

பாகிஸ்தானுக்கும் இலங்கைக்கும் இடையே அதிகரித்துவரும் இராணுவ, பொருளாதார ஒத்துழைப்புக் கண்டு சீற்றமடைந்துள்ள இந்தியப் புலனாய்வுத்துறை இந்தத் தாக்குதலைத் திட்டமிட உதவியிருக்கின்றது.

தூதர் வலி முஹமட் பாகிஸ்தான் புலனாய்வுப் பிரிவின் முன்னாள் தலைவர். பாகிஸ்தான் இராணுவத்தில் பணியாற்றி ஓய்வுபெற்ற இராணுவ கேணல். இலங்கையில் தனது கடமைக் காலத்தைப் பூர்த்திசெய்யும் தருணத்தில் அவர் இலக்கு வைக்கப்பட்டிருக்கிறார்.

விடுதலைப் புலிகளுக்கு எதிராகச் சண்டையிடும் இலங்கைப் படைகளுக்கு இரண்டு கப்பல்களில் ஆயுதங்கள் தரையிறக்கப்பட்டுக்கொண்டிருந்த வேளையில் இந்தத் தாக்குதல் இடம்பெற்றிருக்கிறது.

இலங்கைக்கும் பாகிஸ்தானுக்கும் இடையே உறவுகளைப் பலப்படுத்துவதில் தூதர் வலி முஹமட் முக்கிய - குறிப்பிடக் கூடிய - பங்கை வகித்தவர்.

'கொழும்பில் அவருடைய பணி இந்தியாவுக்கு உகந்ததாக இருக்கவில்லை' என்று அதிகாரிகள் கூறுகின்றனர்.

தென்னாசியாவில் சுதந்திர வர்த்தக உடன்படிக்கையைக் கொண்டுள்ள இரண்டு நாடுகள் பாகிஸ்தானும் இலங்கையுமே ஆகும். பாகிஸ்தானுக்கும் இலங்கைக்கும் இடையிலான நெருக்கத்தை இந்தியப் புலனாய்வு அமைப்பு இந்தத் தாக்குதல் மூலம் எடுத்துக் காட்டியிருக்கிறது.

- இவ்வாறு பாகிஸ்தானின் ஐ.ஏ.என்.எஸ். செய்தி தெரிவிக்கிறது. (ஐ)

## கரவெட்டியில் வெள்ளி நள்ளிரவு இருவர் சூட்டுக்குப் பலி

யாழ்ப்பாணம், ஓக.20

கரவெட்டியில் நேற்று அதிகாலை (நேற்று முன்தினம் நள்ளிரவு) இரு ஆண்கள் சுட்டுக் கொல்லப்பட்டுள்ளனர். உயிரிழந்த இருவரும் சுமார் 30 வயது மதிக்கத்தக்கவர்கள் என்று தெரிவிக்கப்படுகின்றது.

சடலங்கள் அடையாளம் காணப்படவில்லை. காளிகோயிலடிக்கு அருகில் செங்குந்தா வீதியில் உள்ள வர்த்தக நிலையம் ஒன்றின் முன்பாக சடலங்கள் காணப்பட்டன என்று பார்த்தவர்கள் தெரிவித்தனர். பின்னர் அவை பருத்தித்துறை ஆதார வைத்திய சாலையில் ஒப்படைக்கப்பட்டன.

இந்தச் சூட்டுச் சம்பவத்தைத் தொடர்ந்து அப்பகுதியில் படையினர் தேடுதல்களை நடத்தினர். (ம)

## ஈழ அகதிகளைப் பாதுகாப்பாக அழைத்துவர நடவடிக்கை தேவை

### தமிழக சட்டசபையில் அ.தி.மு.க.

சென்னை, ஓக.20

இலங்கையில் ஏற்பட்டுள்ள போர்ச் சூழலை அடுத்து இந்தியாவுக்குத் தப்பிவரும் ஈழத் தமிழ் அகதிகளைப் பத்திரமாக அழைத்து வருவதற்கான நடவடிக்கைகளை தமிழக அரசு மேற்கொள்ள வேண்டும் என்று அ.தி.மு.க. கோரிக்கை விடுத்துள்ளது.

அக்கட்சியின் துணைத் தலைவர் ஓ.பன்னீர்ச்செல்வம் தமிழக சட்டசபையில் நேற்று ஒரு கவன ஈர்ப்புத் தீர்மானத்தைக் கொண்டு வந்து பேசினார். அப்போதே அவர் மேற்கண்ட கோரிக்கையை விடுத்தார். அங்கு அவர் மேலும் கூறியதாவது:-

இலங்கையில் இராணுவத்தினர் தமிழர்களைக் கடுமையாகத் தா கி வருகின்றனர். இதனால் தமிழர்கள் உயிருக்குப் பயந்து அகதிகளாகத் தமிழ் நாட்டுக்கு வருகிறார்கள். அவர்களை சிங்களப் படைகள் தாக்குகின்றன.

இத்தகைய அபாயமான பயணங்களின் போது படகு கவிழ்ந்து பலர் மரணிக்கிறார்கள். சமீபத்தில் 6 மாதக் குழந்தையும் மற்றொரு விபத்தில் 5 பேரும் இவ்வாறு உயிரிழந்துள்ளனர். இதில் ஒருவர் திருமணம் முடித்து மூன்று நாள்கள் மட்டுமே கடந்துள்ளன.

பாதுகாப்புத்தேடி வரும் அகதிகளுக்கு இது போன்ற பிரச்சினைகள் ஏற்படாமல் பாதுகாக்க தமிழக அரசு நடவடிக்கை எடுக்குமா என்று கேட்டார் பன்னீர்ச் செல்வம்

இதற்குப் பதிலளித்த முதல்வர் கருணாநிதி, கடற்படை அதிகாரிகளுடன் பேசி அகதிகளைப் பாதுகாப்பாக அழைத்து வர நடவடிக்கை எடுக்கப்படும் என்று தெரிவித்தார்.(ம)

## இளைஞர் சுட்டுக்கொலை: வவுனியாவில் சம்பவம்!

வவுனியா, ஓக.20

வவுனியா, எல்லப்பர் மருதங்குளம் என்ற இடத்தில் நேற்றுக் காலை இளைஞர் ஒருவர் இனந்தெரியாதவர்களால் சுட்டுக்கொல்லப்பட்டார்.

ஆசிக்குளம் பகுதியைச் சேர்ந்த கருணீஸ்வரன் காண்டீபன் (வயது 23) என்ற இளைஞரே கொல்லப்பட்டவர் என்று பொலீஸார் தெரிவித்தனர்.

காலை 7 மணிக்கு சூட்டுச் சம்பவம் இடம்பெற்றது. அது குறித்து உடனடியாகப் பொலீஸாருக்கு அறிவிக்கப்பட்டது. ஆனால் அவர்கள் அந்த இடத்திற்கு வரவில்லை. இதனை அடுத்து 9.20 மணியளவில் அப்பகுதி மக்களே சடலத்தை எடுத்துச் சென்று வைத்திய சாலையில் ஒப்படைத்தனர். (ம)

## தமிழனின்...

(முதலாம் பக்கத் தொடர்ச்சி)

சட்டமன்றத்தில் நிறைவேற்றப்பட்ட தீர்மானம், யூகத்தின் அடிப்படையிலும் திரித்துக் கூறப்பட்ட செய்தியின் அடிப்படையிலும் இந்தத் தீர்மானம் நிறைவேற்றப்பட்டதாக இலங்கையின் துணைத் தூதரக அதிகாரி ஒருவர் பத்திரிகைக்குச் செய்தி வெளியிட்டமையை அவர் சுட்டிக்காட்டினார்.

இதற்குப் பதிலளிக்கும் விதத்தில் கருத்துத் தெரிவித்த முதல்வர் மு.கருணாநிதி, ஈழத் தமிழர் விவகாரத்தை ராஜீவ் காந்திக்கு முன் மற்றும் அவருக்குப் பின் எனப் பிரித்துப் பார்க்கவேண்டும் என்றார். அவர் மேலும் தெரிவித்ததாவது:-

இலங்கைத் தமிழர்களுடன் நமக்குள்ள உறவு தொப்புள் கொடி உறவாகும். நம் இன மக்கள் கொல்லப்படுவது நமக்கு இனிப்பான விஷயமல்ல. ஆனால், சில சூழ்நிலைகள் காரணமாக இவற்றைத் தாங்கிக்கொள்ள வேண் டிய சூழ்நிலையில் இருக்கிறோம்.

தமிழ் மாணவிகள் குண்டுவீசிக் கொல்லப்பட்டமை குறித்து இந்தச் சட்டசபையில் அனுதாபத் தீர்மானம் ஏகமனதாக நிறைவேற்றப்பட்டது. ஆயிரம் கருத்து வேறுபாடுகள் இருந்தாலும் இன ஒற்றுமை விடயத்தில் தமிழர்கள் ஒன்றுபடுவார்கள் என்பதற்கு அது ஒன்றே சான்றாகும். இது தவறான தீர்மானம் என்பது போன்று பத்திரிகைச் செய்தியில் தெரிவிக்கப்பட்டுள்ளது.

தமிழன் கொல்லப்படுவதை இன்னொரு தமிழன் கண்டிப்பது தவறு என்றால் அந்தத் தவறைத் தமிழன் தொடந்தும் செய்வான். எனவே இது தவறான தீர்மானம் அல்ல. குண்டு வீசப்பட்டது குழந்தைகள் காப்பகம் மீது அல்ல; அது பயிற்சி முகாம் என்று சொல்லப்படுகின்றது. ஆனால் அந்தப் புகைப்படங்களைப் பார்க்கும்போது கொல்லப்பட்டவர்கள் இளம்சிறார்கள் என்பது புரியும். பத்திரிகைகளில் வெளியான சமாதான அறிக்கையில் கூட இலங்கை அரசின் கவனத்தைக் கவரக் கொண்டு வரப்பட்ட தீர்மானம் என்று கூறப்பட்டது.

ஆம்! இது கவனத்தைக் கவரக்கொண்டு வரப்பட்ட தீர்மானம்தான். இந்தத் தீர்மானம் நிறைவேற்றப்பட்டதால் இறந்த குழந்தைகள் பிழைத்து விடப்போவதில்லை. நடந்த கொடுமையைக் கண்டிக்கின்றோம். அதேசமயம் இதை வேடிக்கை பார்க்கக்கூடாது என்பதைச் சுட்டிக்காட்டுவதே எந்தத் தீர்மானத்தின் நோக்கமாகும். எனவே இந்த விடயத்தில் மேல் நடவடிக்கை எடுப்பதை மத்திய அரசுக்கு விட்டு, விட்டு அவர்கள் இதைக் கவனிப்பார்கள் என்ற அளவோடு இந்த விடயத்தை முடிக்கலாம். - என்றார். (ம)

## புலிகளுக்கு...

(முதலாம் பக்கத் தொடர்ச்சி)

மணிமாறன், மத்திய அரசிற்கு எதிரான கருத்துக்களைத் தெரிவித்தார் என்று பொலீஸார் கூறுகின்றனர். "இலங்கைத் தமிழர்களின் நல்வாழ்வுக்காக ஏ.கே. 47 துப்பாக்கிகளைத் தாங்கவும் நாம் தயாராக இருக்கின்றோம். பாதிக்கப்படும் ஈழத் தமிழர்களுக்கு ஆதரவாக மத்திய அரசு தகுந்த நடவடிக்கை எடுக்கவில்லை எனில் தமிழ்நாடு பிரிவினை இந்தியாவில் எழும்" - என்று அவர் அந்தக் கூட்டத்தில் உரையாற்றுகையில் தெரிவித்திருந்தார்.

அந்தக் கூட்டத்தில் முறைகேடாக உரையாற்றினார் என்று கூறப்படும் மற்றொரு தலைவரான கடம்பன் என்பவரையும் தாம் தேடி வருகின்றனர் என்றும் பொலீஸாரின் அறிக்கையில் தெரிவிக்கப்பட்டுள்ளது. (ம)

## சென்னையில்...

(முதலாம் பக்கத் தொடர்ச்சி)

ஈடுபட்டனர். மன்றத்தின் தலைவர் லெனின் தலைமையில் இந்தப் போராட்டம் மேற்கொள்ளப்பட்டது.

இந்தியாவுக்கான இலங்கைத் தூதரகம் புதுடில்லியில் அமைந்துள்ளது. எனினும் துணைத் தூதரகம் ஒன்று சென்னை, ஆழ்வார்ப்பேட்டையில் அமைந்துள்ளது. அதன் முன்பாகவே நேற்றைய போராட்டம் இடம்பெற்றது. அதன் முன்பாகக் கூடிய மாணவர்கள் தூதரகத்தினுள் நுழைவதற்கு முயன்றனர்.

அவர்களைத் தடுத்து நிறுத்திய பொலீஸார், பலரைக் கைது செய்தனர்.

"முல்லைத்தீவுப் படுகொலை ஓர் அரச பயங்கரவாதச் செயல். அந்தப் படுகொலையைச் செய்ததோடு மட்டுமல்லாமல் தமிழ் நாட்டில் இருந்துகொண்டு அதனை நியாயப்படுத்தும் வகையில் பொய்ச் செய்திகளை இலங்கைத் துணைத் தூதுவர் வெளியிட்டு வருவதை எப்படிச் சகிக்க முடியும்?" - என்று கேள்வி எழுப்பினார் மாணவர் பெருமன்றத் தலைவர்.

இலங்கையில் இந்தியக் கிரிக்கெட் அணி விளையாடுதைக் கண்டித்தும் கருத்து வெளியிட்டுள்ள மன்றம், பயங்கரவாதச் செயல்களை நியாயப்படுத்தும் இலங்கைத் தூதரகங்களை உடனடியாக மூடவேண்டும் என்றும் போராட்டத்தில் ஈடுபட்ட மாணவர்கள் கோஷங்களை எழுப்பினர். (ம)

## இருவர்...

(முதலாம் பக்கத் தொடர்ச்சி)

இரண்டாவது சூட்டுச் சம்பவம் யாழ். வெள்ளாந்தெருப் பகுதியில் நேற்றுப் பிற்பகல் 1.15 மணியளவில் இடம்பெற்றது.

யாழ். கன்னாதிட்டியைச் சேர்ந்த பாலசுப்பிரமணியம் - பாலகிருஸ்ணன் என்பரே இந்தச் சம்பவத்தில் உயிரிழந்தவராவார்.

மோட்டார் சைக்கிளில் வந்த இனந்தெரியாத நபர்கள் இவர் மீது துப்பாக்கிப் பிரயோகம் மேற்கொண்டு விட்டுத் தப்பிச் சென்றுவிட்டனர் என்று கூறப்பட்டது.

## பொருள்களை...

(முதலாம் பக்கத் தொடர்ச்சி)

இதனை அடுத்து ஒரு தொகுதி அத்தியாவசியப் பொருள்களை யாழ்ப்பாணத்திற்கு கப்பலில் அனுப்பி வைக்க அரசு நடவடிக்கை எடுத்துள்ளது.

இந்தக் கப்பல் பாதுகாப்பாக யாழ்ப்பாணம் வருவதற்கான அனுசரணையை செஞ்சிலுவைச் சர்வதேசக் குழு வழங்கமுன்வந்தது. அதன் அடிப்படையில் கப்பல் பயணத்திற்கான அனுமதியை அது விடுதலைப் புலிகளிடம் கோரியிருந்தது.

குறித்த கப்பலில் ஏற்றப்பட்ட பொருள்கள் அனைத்தும் தமது நேரடிக் கண்காணிப்பின் கீழேயே ஏற்றப்பட்டன என்றும் -

யாழ். மக்களுக்கான மனிதாபிமானப் பொருள்களே அவை என்றும் - செஞ்சிலுவைச் சர்வதேசக் குழு விடுதலைப் புலிகளிடம் தெரிவித்தது. அத்துடன் எதிர்வரும் செவ்வாய்க்கிழமை கொழும்பு மற்றும் காலித் துறைமுகங்களில் இருந்து இந்தக் கப்பல் பொருள்களை ஏற்றிக் கொண்டு புறப்படும் என்றும் தகவல் தெரிவிக்கப்பட்டுள்ளது.

இந்தக் கப்பல் தெற்கில் இருந்து யாழ்ப்பாணம் வருதற்கான அனுமதியை விடுதலைப் புலிகள் வழங்கியுள்ளனர். அதற்கான உத்தியோகபூர்வக் கடிதம் இன்று செஞ்சிலுவைச் சர்வதேசக் குழுவிடம் கையளிக்கப்படும் என்று தெரிவிக்கப்பட்டது. சர்வதேச அமைப்புக்கள் மற்றும் தொண்டு நிறுவனங்களுக்கான புலிகளின் இணைப்பாளர் பாவரசன் இந்தக் கடிதத்தை வழங்குவார் என்று தெரிவிக்கப்பட்டது.

பொருள்களை ஏற்றிவரும் குறித்த கப்பல், யாழ்ப்பாணத்தில் இருந்து ஆள்களை ஏற்றிச் செல்வதற்கான அனுமதியையும் புலிகள் வழங்கியுள்ளனர். (ம)

## இதுவரையான...

(முதலாம் பக்கத் தொடர்ச்சி)

வத்தினரின் 53, 55 ஆவது டிவிசன் படையணிகள் பங்கேற்றன. 53ஆவது படையணி இராணுவத்தினரின் கொமாண்டோப் படைப் பிரிவு ஆகும். புலிகளின் பதில் தாக்குதல்களில் இந்த இரு டிவிசன்களும் பாரிய சேதங்களுக்கு உள்ளாகின.

சேதங்கள் அதிகமானதால் இந்த இரு படையணிகளும் களத்தில் இருந்து பின்னகர்த்தப்பட்டன. முன்னரங்கில் ஏனைய படைப்பிரிவுகள் நிறுத்தப்பட்டுள்ளன.

ஏ-9 வீதி வழியே நேற்றுமுன்தினம் வெள்ளிக்கிழமை படையினர் மேற்கொண்ட முன்னகர்வும் முறியடிக்கப்பட்டது. அதன் போதும் அவர்களுக்குப் பலத்த சேதம் ஏற்பட்டுள்ளது. இந்தத் தாக்குதலில் இராணுவத்தின் கஜபா றெஜிமென்ட் களமிறக்கப்பட்டது. சண்டையில் அது கடும் இழப்புக்களைச் சந்தித்தது. - என்றார்.

இதேவேளை -

அமெரிக்கப் பத்திரிகை யான 'வாஷிங்ரன் ரைம்ஸ்' பத்திரிகைக்கு தகவல் வழங்கிய இராணுவ அதிகாரிகள் தமது தரப்பில் குறைந்த பட்சம் 106 பேர் கொல்லப்பட்டனர் எனவும் புலிகள் தரப்பில் 100 பேர் வரையிலானோர் உயிரிழந்தனர் எனவும் தெரிவித்துள்ளனர்.(ம)

## உதயன்...

(முதலாம் பக்கத் தொடர்ச்சி)

சைகை காட்டிவிட்டு, களஞ்சியத்துக்குத் தீவைத்தனர்.

சத்தம் போட்டால் சுட்டுப்போடுவோம் என்று சொல்லியே பாதுகாப்பு உத்தியோகத்தரைக் கட்டினர். வந்தவர்களில் ஒருவர் யாழ்ப்பாணத் தமிழிலும் மற்றொருவர் மட்டக்களப்புத் தமிழிலும் கதைத்தனர்.

தீ சுவாலை விட்டெரிந்துகொண்ட பின்னர், சுமார் 11.30 மணியளவில் பாது காப்பு உத்தியோகத்தரின் கட்டுக்களை அவிழ்த்து விட்டு நெருப்பை அணைக்கக் கூடாது என்றும், அணைத்தால் பின்னர் வந்து சுடுவதாகவும் கூறிச் சென்றனர். விடியும் வரை நெருப்பு எரிந்து களஞ்சியம் முற்றாக நாசமாகியது.

நேற்றுக் காலை 9 மணியளவில் பாதுகாப்பு உத்தியோகத்தர் பொலீஸ் நிலையத்துக்குச் சென்று தீ வைப்புக் குறித்து முறைப்பாடு செய்தார்.

பொலீஸார் வந்து பார்த்துவிட்டு நிறுவன அதிகாரிகளுக்கு அறிவிக்குமாறு கூறினர். பொலீஸார் களஞ்சியங்களை பார்வையிடுவதற்குச் சென்ற வேளையிலும் தீ முற்றாக அணையவில்லை.

கோப்பாய் இராச வீதியிலுள்ள 'உதயன்' களஞ்சியத்தில் பத்திரிகை அச்சிடும் தாள், கணனிகள் மற்றும் எலக்ரோனிக் பொருள்கள் வைக்கப்பட்டிருந்தன. அவற்றின் பெறுமதி பல லட்சம் ரூபாவாகும்.

இப்பத்திரிகை, நியூ உதயன் பப்ளிகேஷன் (பிறைவேற்) நிறுவனத்தினால் யாழ்ப்பாணம் தாமரைத் தடாகம் 361ஆம் இலக்கத்திலுள்ள அவர்களது பணிமனையில் 20.08.2006 இல் அச்சிட்டு வெளியிடப்பெற்றது.

Digitized by Noolaham Foundation.
noolaham.org | aavanaham.org