உதயன்

விலை ரூபா 15.00

www.uthayan.com

சுடர் 24 வள்ளுவர் ஆண்டு 2040 ஆவணி 21 ஞாயிற்றுக்கிழமை (06.09.2009) UTHAYAN-A Lively National Tamil Daily கதிர்: 284

கூட்டமைப்பு - ஜனாதிபதி சந்திப்பில்
அகதிகள் மீள்குடியமர்வுக்கு முதலிடம்

★ அரசியல் தீர்வு சம்பந்தமாகவும் பேசப்படுமாம் ★

கொழும்பு, செப்ரெம்பர் 06

தமிழ்த் தேசியக் கூட்டமைப்பினருக்கும் ஜனாதிபதி மஹிந்த ராஜபக்ஷவுக்கும் இடையில் நாளை திங்கட் கிழமை நடை பெறவுள்ள சந்திப்பின் போது, வவுனியா அகதி முகாம்களில் தங் கியுள்ள வன்னி மக்களின் மீள் குடியமர்வுப் பிரச்சினைக்கே முதலிடம் அளிக்கப்படும்.

நாளைய சந்திப்பில் பேசப்பட வேண்டிய விடயங்கள் குறித்து கூட்டமைப்பு உறுப்பினர்கள் நேற்றுக் கூடி ஆராய்ந்த போது இந்த முடிவு எடுக்கப்பட்டது.

வன்னி மக்களின் மீளக்குடியமர்வைத் துரிதப்படுத்துதல், 1990 இல் யாழ்ப்பாணத் தில் இருந்து வெளியேற்றப்பட்ட முஸ் லிம் மக்களின் மீள் குடியேற்றம், சிறைச் சாலைகளில் உள்ள தமிழ் அரசியல் கைதி களின் விவகாரம், வடக்குக் கிழக்கில் நடைபெற்றுவரும் அத்துமீறிய குடியேற்றம் என்பன குறித்தும்-

வடக்குக் கிழக்கில் அதி உயர் பாதுகாப்பு வலயம் காரணமாக (20 ஆம் பக்கம் பார்க்க)

பிரிட்டனில் அரசியல் தஞ்சம் கோரிய 50 பேர் நாடுகடத்தப்படுவர்?

லண்டன், செப். 06

பிரிட்டனில் அரசியல் தஞ்சம் கோரி யுள்ள 50 தமிழர்கள் நாடுகடத்தப்படலாம் என எதிர்பார்க்கப்படுகின்றது.

பிரிட்டனின் மனித உரிமைகள் மீறல் சம்பவங்களில் ஈடுபட்டிருப்பதாகத் கூறப் படும் இவர்களை நாடுகடத்த பிரிட்டிஷ் அரசு முடிவு செய்துள்ளதாக அறியப்படு கின்றது.

இதற்கிடையில்-

இலங்கையில் போர் முடிவடைந்து அமைதிநிலை தோன்றியுள்ளதாக இலங்கை அரசு வருட ஆரம்பத்தில் அறிவித்தது.

எனினும்-

இலங்கையில் மனித உரிமை மீறல் செயற்பாடுகளில் மாற்றம் ஏற்படவில்லை என்றும் அதனால் அரசியல் தஞ்சம் கோரும் (20 ஆம் பக்கம் பார்க்க)

வவுனியா நகரசபையின் புதிய தலைவர் 14 இல் பதவியேற்பு

வவுனியா, செப்.06

வவுனியா நகரசபையின் தலைவராக தமிழ்த்தேசியக் கூட்டமைப்பின் எஸ்.என்.ஜி. நாதன் எதிர்வரும் 14 ஆம் திகதி பதவியேற் கவிருக்கிறார்.

கடந்த மாதம் 8 ஆம் திகதி நடைபெற்ற நகரசபைக்கான தேர்தலில் தமிழ்த் தேசி யக் கூட்டமைப்பு வெற்றிபெற்று ஆட்சி யைக் கைப்பற்றியிருந்தது.

கட்சியின் தலைவர் இரா.சம்பந் தன் தலைமையில் கூட்டமைப்பின் எம். பிக் கள் இந்தப் பதவியேற்பு நிகழ்வில் கலந்து கொள்வர் என்று தெரிவிக்கப்பட்டது.

(அ-1)

தமிழ், முஸ்லிம் கட்சிகளின் கருத்து ஒற்றுமையுடன் கூட்டமைப்பின் உத்தேச அரசியல் தீர்வு யோசனை

மாவை சேனாதிராஜா தகவல்

கொழும்பு, செப். 06

தமிழ்மக்களின் பிரச்சினைக்கு உகந்த அரசியல் தீர்வு ஒன்றைக் காணக்கூடிய வகையில் தாம் முன்வைக்கவுள்ள யோசனை கள் தொடர்பாகத் தமிழ்த்தேசியக் கூட்ட மைப்பினர் தமிழ் மற்றும் முஸ்லிம் கட்சி களுடன் கலந்துரையாடவுள்ளனர்.

இந்திய அரசின் ஆலோசனையுடன் ஈழத்தமிழருக்குரிய அரசியல் தீர்வு யோசனை ஒன்றைத் தற்போது தமிழ்த் தேசிய கூட்டமைப்புத் தயாரித்து வருகின்றது.

தமிழ் மக்க ளின் அபிலாஷை களை பூர்த்தி செய் யக்கூடிய வகை யில் தயாரிக்கப் படும் உத்தேசயோச னைகள் குறித்து தமிழ்க் கட்சிகளு டனும் முஸ்லிம் கட்சிகளுடனும் பேச்சுக்கள் நடத்தி கருத்தொற்றுமை யுடன் ஒட்டுமொத்தமாக ஒரேயோசனை யாக முன்வைக்க நடவடிக்கை எடுக்கப் பட்டு வருவதாக தமிழ்த் தேசியக் கூட்ட மைப்பின் நாடாளுமன்ற உறுப்பினர் மாவை சேனாதிராஜா (20 ஆம் பக்கம் பார்க்க)

விமான நிலையத்தில் வைத்து தமிழர் ஒருவர் கைது

கொழும்பு, செப். 06

வெளிநாடு செல்வதற்காக கட்டுநாயக்க விமான நிலையம் சென்ற தமிழர் ஒரு வரை, பயங்கரவாத புலனாய்வுத்துறை யினர் கைது செய்துள்ளனர்.

கைது செய்யப்பட்டவர், சுந்தரலிங்கம் ஜேசுதாசன் என்ற (20 ஆம் பக்கம் பார்க்க)

'சனல் - 4' வீடியோக் காட்சி போலியானது
சொல்ஹெய்ம் கூறியதாக கோத்தபாய சுட்டிக்காட்டு

கொழும்பு, செப்6

'சனல் - 4' தொலைக் காட்சியில்இலங்கைஇராணுவச் சிப்பாய்கள் தமிழர்களை சுட்டுக் கொல்வதாகக் காண் பிக்கப்பட்ட வீடியோப் படம், செயற்கையாக உருவாக்கப்பட்ட காட்சி என்று முன்னாள் சமாதானத் தூதுவர் எரிக் சொல்ஹெய்ம் கூறியிருப்பதாக -

பாதுகாப்பு அமைச்சின் செயலாளர் கோத்தபாய ராஜபக்ஷ தெரிவித்தார் என்று கொழும்பில் இருந்து (20 ஆம் பக்கம் பார்க்க)

யாழ்.இளைஞர்களைப் பொலிஸ் சேவையில் சேர்க்க அடுத்த வாரம் விண்ணப்பம் கோரப்படும்

யாழ்ப்பாணம், செப்.06

யாழ்ப்பாண மாவட்டத்தில் 500 தமிழ் இளைஞர்களை பொலிஸ் சேவையில் சேர்த்துக் கொள்வதற்கு அடுத்த வாரத்தில் விண்ணப்பங்கள் கோரப்பட உள்ளதாகத் தெரிவிக்கப் பட்டுள்ளது.

விண்ணப்பதாரிகளில் இருந்து தகுதியானவர்கள் தேர்ந்தெடுக்கப்பட்ட பின்னர் நேர் முகப்பரீட்சைகள் இங்கேயே நடத்தப்படும். அதற்கென கொழும்பிலிருந்து பொலிஸ் உயர் அதிகாரிகள் குழு யாழ்ப்பாணத்துக்கு வரும் என்று அறிவிக்கப்பட்டுள்ளது.

யாழ்.மாவட்டத்திலுள்ள பொலிஸ் நிலையங்களில் (20 ஆம் பக்கம் பார்க்க)

தமிழகத்தின் அரசியல்வாதிகள் 27 பேர் விடுதலைப்புலிகளிடமிருந்து நிதியுதவி பெற்றனராம்

நடவடிக்கை எடுக்கக் கோரி சுப்பிரமணிய சுவாமி பிரதமருக்குக் கடிதம்

சென்னை, செப். 06

தமிழகத்தைச் சேர்ந்த 27 அரசியல்வாதிகளுக்கு விடுதலைப்புலிகள் நிதியுதவி வழங்கி வந்தார்கள் என்று ஜனதாக்கட்சித் தலைவர் சுப்பிரமணியசுவாமி கூறியுள்ளார்.

இந்தத்தலைவர்கள் மீது இந்திய உளவுப்பிரிவினர் விசாரணைகள் மேற்கொள்ளவேண் டும் என்றும் அவர் பிரதமர் மன்மோகன் சிங்குக்கு எழுதிய கடிதத்தில் கேட்டுள்ளார்.

இலங்கையில் மீள்குடியமர்வு மற்றும் அனர்த்த நிவாரண (20 ஆம் பக்கம் பார்க்க)

நீர்வையிலும் உதயமாகும் இணையம்

PR Net Cafe

- Net Browsing
- Net Call, IDD Local Calls
- Video Calls
- Typing and Printing
- CD, DVD, Writing
- Computer Repair
- Computer Sales

உதயம்: 06.09.2009
9.00 am - 11.00 am

Browsing 1 Hour 60/=

Video Call 1 Hour 120/=

T.P - 0779202315

காமாட்சி அம்பாள் சனசமூக நிலையம் அருகில், குறுக்கு வீதி, நீர்வேலி வடக்கு, நீர்வேலி

2.2 Dual Core Processor
Asus mother board
320 GB Samsung HDD
2 GB Ram
Asus DVD writter
17`` samsung LCD Monitor
DCP UPS
Key board ATX casing
Mouse

51000/=

ஓடருக்குப் பெற்றுக்கொள்ளலாம்

Digitized by Noolaham Foundation
noolaham.org | aavanaham.org

எதிர்வரும் 8ஆம் திகதி திருவிழாவுக்கு மடுவுக்குச் செல்வதற்கு இராணுவம் அனுமதி

யாழ்ப்பாணம், செப். 6

எதிர்வரும் 8ஆம் திகதி நடைபெறவுள்ள செப்ரெம்பர் மாதத் திருவிழாவுக்கு மடுவுக்குச் சென்று வருவதற்கு இராணுவம் அனுமதி வழங்கியுள்ளதாகத் தெரிவிக்கப்பட்டுள்ளது.

இதற்கமைய எதிர்வரும் 8ஆம் திகதி செவ்வாய்க்கிழமை நடைபெறவுள்ள இந்தத் திருவிழாவின் ஆயத்த நாள்கள் நேற்று சனிக்கிழமை ஆரம்பமாகியதாக மடுத்திருப்பதியின் பரிபாலகர் அருட்தந்தை குலாஸ் அடிகளார் தெரிவித்துள்ளார்.

சனிக்கிழமை தொடக்கம் திருவிழா நடைபெறுகின்ற 8ஆம் திகதி வரை பக்தர்கள் மடு ஆலயத்துக்குச் சென்று வரலாம் என அறிவிக்கப்பட்டுள்ளது. ஆயினும் இரவில் ஆலயத்தில் தங்கு வதற்கு இராணுவத்தினரால் அனுமதி வழங்கப்படவில்லை.

சனிக்கிழமை முதல் எதிர்வரும் செவ்வாய்க்கிழமை 8ஆம் திகதி வரையிலான 4 தினங்களும் காலை 6 மணி முதல் ஆலயத்திற்குச் செல்ல முடியும் என்றும் அவ்வாறு செல்பவர்கள் மாலை 6 மணிக்கு முன்னர் அங்கிருந்து திரும்பிவிட வேண்டும் எனவும் அறிவிக்கப்பட்டுள்ளது.

கடந்த ஆவணி மாதத் திருவிழாவுக்கு பக்தர்கள் மடு ஆலயம் சென்று தங்கியிருந்து வழிபடுவதற்கு இராணுவம் அனுமதி வழங்கியிருந்தது. ஆயினும் அதன் பின்னர் சாதாரண தினங்களில் எவரும் மடு ஆலயம் செல்வதற்கு அனுமதிக்கப்படவில்லை என்பது குறிப்பிடத்தக்கது. (50)

முன்பள்ளி கட்டடத்தின் திறப்பு விழா இன்று

சாவகச்சேரி - சங்கத்தானை ஸ்ரீமுருகன் முன்பள்ளி கட்டடத் திறப்பு விழா இன்று ஞாயிறு முற்பகல் 11 மணிக்கு சங்கத்தானை சனசமூக நிலைய தலைவர் சி.கமலரூபன் தலைமையில் நடைபெறவுள்ளது.

இந்த நிகழ்வில் பிரதம விருந்தினராக யாழ். மாவட்ட பிராந்திய உள்ளூராட்சி உதவி ஆணையாளர் திருமதி மதுமதி வசந்தகுமார் கலந்து கொள்வார். சிறப்பு விருந்தினராக போரூட் நிறுவன தொழில் நுட்ப உதவியாளர் கி. நந்தகுமாரும் யாழ். மாவட்ட ஈ.பி.டி.பி யின் பிரதி அமைப்பாளர் சூ. அலெக்சாண்டரும் கலந்து கொள்வர். (1-131)

பிரதேசசபை செயலருக்கு சேவைநலன் பாராட்டுவிழா

யாழ்ப்பாணம், செப். 6

வலிகாமம் தெற்குப் பிரதேச சபை செயலாளராக கடமையாற்றி ஓய்வுபெற்ற திருமதி சரஸ்வதி சொக்கலிங்கத்தின் சேவை நலன் பாராட்டு விழா இன்று பி.ப. 3 மணிக்கு யாழ்.பல்கலைக்கழக முகாமைத்துவ கற்கைகள் பீடாதிபதி க.தேவராஜா தலைமையில் நடைபெறவுள்ளது.

இந்நிகழ்வில் பிரதம விருந்தினராக உள்ளூராட்சி உதவி ஆணையாளர் திருமதி மதுமதி வசந்தகுமாரும் சிறப்பு விருந்தினர்களாக உடுவில் பிரதேச செயலர் திருமதி மஞ்சுளாதேவி சதீசன், சுன்னாகம் பிரதேசசபை செயலாளர் திருமதி சுலோச்சனா முருகேசன் ஆகியோரும் கலந்து கொள்ளவுள்ளனர். (6)

காசநோய் விழிப்புணர்வு இறுவெட்டு வெளியீடு நாளை

யாழ்ப்பாணம், செப். 6

''ஒளிரும் எதிர்காலம் காசநோயுள்ளோருக்கு....'' எனும் காசநோய் விழிப்புணர்வுப் பாடல் இறுவெட்டு வெளியீடு நாளை திங்கட்கிழமை மு.ப. 10 மணிக்கு யாழ். மாற்பு நோய் கிசிச்சை நிலையத்தில் நடைபெறவுள்ளது.

யாழ்.மாவட்ட மார்பு நோய் சிகிச்சைப் பணிப்பாளர் வைத்திய கலாநிதி சி.யமுனானந்தா இப்பாடல்களை இயற்றியுள்ளதுடன் செ.றெஜிஸ்ரன் கணனி முறையில் இசையமைத்து உள்ளார். (6)

அதிபர்கள் கூட்டம்

கோப்பாய், செப். 6

கோப்பாய் கோட்ட பாடசாலை அதிபர்களுக்கான கூட்டம் நாளை திங்கட்கிழமை பிற்பகல் 2.15 மணிக்கு கோப்பாய் கிறிஸ்தவ கல்லூரியில் இடம்பெறுமென கோப்பாய் கோட்டக் கல்விப்பணிப்பாளர் எஸ். சித்திரவடிவேல் அறிவித்துள்ளார். (1-72)

ராஜீ திருமண சேவை

53 வயது செவ்வாய் குற்றமற்ற மூல நட்சத்திரம், தாரக்குற்றமுடைய சுவிஸ் பிரா ஜாவுரிமை பெற்ற மணமகனிற்கு பொருத்தமான மணமகள் தேவை. சீதனம் எதிர்பார்க்கப்படமாட்டது.
தொ.பே: 060 2735980, 077 4745647

THE ROYAL COLLEGE OF JAFFNA

ஆறு மாதகாலத்தில் ஆங்கிலத்தில் சரளமாகக் கதைக்கப் பயில, அடிப்படையில் இருந்து எழுத வாசிக்கப்பயிற்சி கொடுத்து கதைக்கப்பழக்குதல், மாதக்கட்டணம் 150/= (அனுமதி 16 +) புதிய பிரிவு சனி, ஞாயிறு 12.30
தொடர்பு: ந. விக்னேஸ்வரன் ஆச்சாரி
426 (302), K.K.S வீதி, யாழ்ப்பாணம்.

FAMILIAN ENGLISH ACADEMY

CERTIFICATE COURSE IN ENGLISH
- 6 MONTHS
Week Days 3.30 - 5.30 p.m. From 12-09-2009
Minimum Requirement:
Pass in G.C.E O/L English
Closing Date for Applications: 14-09-2009
Forms available at : Holy Family Provincialate
121, Main St, Jaffna.

தேவை

வீட்டு வேலை, சமையல் வேலை செய்வதுடன், வயோதிப கணவன், மனைவி இருவரையும் பராமரிக்கக்கூடிய பொறுமை மிக்க ஒருவர் தேவை.
வீட்டுடன் தங்கியிருந்து பணியாற்றக்கூடியவர் விரும்பத்தக்கது. விரும்புவோர் நேரடியாக கீழ்க்கண்ட முகவரிக்கு நேரில் வரவும்.
42/2, கல்லூரி வீதி,
நீராவியடி, யாழ்ப்பாணம்.

வீடு விற்பனைக்கு

கொழும்புத்துறை வீதி, பாண்டியன்தாழ்வு, அன்னம்மாள்கோவிலுக்கு முன்பாக இல. 54/6இல் 1½ பரப்புக் காணியும், இரு வீடுகளும் விற்பனைக்குண்டு. தொடர்பு: 54/6 கொழும்புத்துறை வீதி, பாண்டியன்தாழ்வு. T.P 060 2006515
*தரகர் தேவையில்லை.

Ayngaran Wedding Services

இந்தியாவில் சென்னை, மதுரை, திருச்சி ஆகிய நகரங்களில் திருமணத்திற்கான சகல ஒழுங்குகளும் மிகக்குறைந்த செலவில் செய்து தரப்படும். திருமணமண்டபம், உணவு, ரைவருடன் வாகனம்ஹொட்டல், தனிவீடு, ஆண்கள், பெண்கள் தங்குவதற்கான Hostel வசதிகளும் செய்துகொடுக்கப்படும்.
லண்டன் தொடர்பு: 0044 750 2340714 - ஐங்கரன்
இந்தியா தொடர்பு: 00919600172435 - பாஸ்கரன். (8892)

விற்பனைக்கு

நல்ல நிலையிலுள்ள ஒக்ஸ்போட் கார் 8 ஸ்ரீ XXXX விற்பனைக்கு உண்டு.
(85514) தொ.பே: 071 2827886, 060 200 8348

விற்பனைக்கு

சுண்டுக்குளி, ஈச்சமோட்டை வீதியில் 2 பரப்புக் காணியும் வீடும் விற்பனைக்கு உண்டு.
தொடர்பு: S.S.நாதன்
16/3, விதானையார் வீதி,
சுண்டுக்குளி, யாழ்ப்பாணம்.
தொ.பே.0776146434, 0602008577 (85915)

COMPUTER CLASSES

அனைத்துப் பாடங்களுக்குமான புதிய பிரிவுகள் ஆரம்பமாகவுள்ளன.

CERTIFICATE IN INTERNET & E-MAIL
Chatting, Dawnloding, Web & E-mail Address Creating, Net Calling.
என்பன ஆரம்பத்தில் இருந்து கற்பிக்கப்படும்.
குறைந்த கட்டணத்தில் அதி கூடிய செய்முறைப் பயிற்சிகள்

DURATION 2 WEEKS, Rs.1000/-
INTERNET BROWSING : 1hrs 80/-

STR COMPUTER SYSTEM
384, Navalar Road, Nallur Jaffna.
Tel, Fax - 2224459, 4460,
0774192275

மாவட்ட செயலகம் - யாழ்ப்பாணம் கேள்வி அறிவித்தல்

''வடக்கின் வசந்தம்'' அபிவிருத்தித் திட்டம் - 180 நாள்கள் துரித அபிவிருத்தித் திட்டம் - 2009

1. தேச நிர்மாணம் மற்றும் தோட்ட உட்கட்டமைப்பு அபிவிருத்தி அமைச்சு நிதி ஒதுக்கீட்டின் கீழ் பின்வரும் வேலைகளுக்கான கேள்விகள் கோரப்படுகின்றன.
2. பின்வரும் தகுதிகளைக் கொண்டுள்ளதாக விளங்கும் உறுதியான நோக்கமுடைய சகல ஒப்பந்தகாரர்களுக்கும் கூறுவிலையிடல் திறந்துள்ளது.
3. நிர்மாணப் பயிற்சி அபிவிருத்தி நிறுவனத்தின் (ICTAD) விருத்தி செய்யப்பட்ட தேசிய நிர்மாண ஒப்பந்தகாரர், பதிவு தரப்படுத்தல் திட்டத்தின் கீழ் மேற்படி அட்டவணையில் குறித்துரைக்கப்பட்ட தரமொன்றில் ஒப்பந்தகாரர் பதிவு செய்யப்பட்டிருத்தல் வேண்டும். பதிவுப்புத்தகம் 2009ஆம் ஆண்டு புதுப்பிக்கப்பட்டதாகவும் இருத்தல் வேண்டும்.
4. மோசடியான அல்லது வஞ்சனையான நடவடிக்கைகளுக்கு அல்லது திருப்திகரமற்ற வேலை செய்ததனால் தகுதியற்றவர் என்ற பிரகடனத்தின் கீழ் விளங்கக் கூடாது.
5. கேள்விப்பத்திரங்கள் 2009.09.07ஆம் திகதியிலிருந்து 2009.09.14ஆம் திகதி பிற்பகல் 2 மணிவரை வழங்கப்படும். கேள்விகள் யாவும் 2009.09.16ஆம் திகதி முற்பகல் 10.30மணி வரை ஏற்றுக்கொள்ளப்பட்டு அன்றைய தினம் மேலதிக மாகாண கல்விப் பணிமனை, யாழ்ப்பாண அலுவலகத்தில் முற்பகல் 11 மணிக்கு கேள்விப்பத்திரப்பெட்டி திறக்கப்படும்.
6. கேள்விப்பத்திரங்களுக்கான மீளளிக்கக்கூடிய மற்றும் மீளளிக்கமுடியாத வைப்புப் பணங்களை யாழ்ப்பாணக் கல்விவலய கணக்குப் பகுதியில் செலுத்துவதன் பேரில் கேள்விப்பத்திரப் படிவங்களை மேலதிக மாகாண கல்விப்பணிமனையின் பாடசாலை வேலைகள் பகுதியில் பெற்றுக்கொள்ளவும். மேலதிக தகவல் தேவைப்படின் இங்கு பெற்றுக்கொள்ளவும் முடியும்.

வேலையின் விவரங்கள்

இல.	பாடசாலையின் பெயரும் வேலையின் விவரமும்	இக்காட் இலக்கம்	மீளளிக்கமுடியாத பாதுகாப்புப்பணம்	மீளளிக்கக்கூடிய வைப்புப்பணம்
01	யா/கனகரட்ணம் மத்திய மகா வித்தியாலயம் மாடிக்கட்டட மீதி வேலை 130'x25'	M 7/C8	750.00	27,300.00
02	யா/தேவரையாளி இந்துக்கல்லூரி மாடிக்கட்டட மீதி வேலை 50'x25'	M 7/C8	750.00	21,000.00
03	யா/உயரப்புலம் குணபாலன் வித்தியாலயம் மாடிக்கட்டட மீதி வேலை 50'x25'	M 8/C9	750.00	23,000.00

7. கேள்வி ஆவணங்களைப் பெற்றுக்கொண்டவர்கள் மேலதிக மாகாண கல்விப் பணிமனையின் பாடசாலை வேலைகள் பகுதியினில் வழங்கப்படும் இரண்டு கட்டட மதிப்பீட்டு அறிக்கைப் பத்திரங்களில் ஒன்றை மூலப்பிரதியாகவும் மற்றையதனை பிரதியாகவும் கொள்ள வேண்டும்.
8. கேள்வியாளர் பூர்த்தி செய்யப்பட்ட மூலப்பிரதியையும் ஒப்பந்த ஆவணங்களையும் ஒரு கடித உறையிலும் மறு பிரதியை வேறு கடித உறையிலும் இடல் வேண்டும். இரண்டு கடித உறையும் வேறு பெரிய கடித உறையிலிட்டு மேல் மூலையில் வேலையின் விவரமும் ஒப்பந்தகாரரின் இறப்பர் முத்திரையும் பொறிக்கப்பட்டு தலைவர், கேள்விச்சபை, மேலதிக மாகாண கல்விப்பணிமனை, யாழ்ப்பாணம் என விலாசமிட்டு மேலதிக மாகாண கல்விப்பணிப்பாளர், யாழ்ப்பாணம் அலுவலகத்தில் வைக்கப்பட்டுள்ள கேள்விப்பெட்டியில் 2009.09.16ஆம் திகதி முற்பகல் 10.30 மணிக்கு முன் இடப்பட வேண்டும்.
9. குறித்த நேரத்திற்குப் பிந்திய கேள்விப்பத்திரங்கள் ஏற்றுக்கொள்ளப்பட மாட்டாது. கேள்விகள் திறக்கப்படுகையில் கேள்விதாரர் அல்லது அவரது அங்கீகரிக்கப்பட்ட பிரதிநிதியொருவர் சமுகமளிக்க முடியும்.

க.கணேஷ்,
மாவட்ட செயலகம், மாவட்ட கேள்விச் சபைத் தலைவரும்,
யாழ்ப்பாணம். (பி/560763) அரச அதிபரும்.

மரண அறிவித்தல்

மயில்வாகனம் இரத்தினசபாபதி

வேலணை மேற்கு, வேலணையைப் பிறப்பிடமாகவும் கனடா மிஸிஸ்சாகாவை வதிவிடமாகவும் கொண்ட மயில்வாகனம் இரத்தினசபாபதி 04.09.2009 வெள்ளிக்கிழமை சிவபதம் எய்திவிட்டார்.

அன்னார் காலஞ்சென்ற மயில்வாகனம் - ஆச்சிமுத்து தம்பதிகளின் அன்பு மகனும், காலஞ்சென்ற முருகேசு - இராசம்மா தம்பதிகளின் அன்பு மருமகனும், பரமேஸ்வரியின் அன்புக் கணவரும், பாலசந்திரன் (முன்னாள் அதிகாரி, இலங்கை வங்கி), திவ்வியராஞ்சனி, குலேந்திரன், மகேந்திரன், மகேஸ்வரன், திவ்வியராணி (பிரான்ஸ்), பாஸ்கரன், சசீகரன் ஆகியோரின் பாசமிகு தந்தையும் ராதாம்பாள், முத்துலிங்கம், வசந்தகுமாரி, வனஜா, சதித்தா, சுகநாதசிவம்(பிரான்ஸ்), பிரியா, தர்ஷினி ஆகியோரின் அன்புமிகு மாமனாரும், காலஞ்சென்ற இராசரெத்தினம், காலஞ்சென்ற இலட்சுமி, காலஞ்சென்ற அமிர்தலிங்கம், காலஞ்சென்ற கனகரெட்ணம், ஞானேஸ்வரி (இந்தியா), காலஞ்சென்ற நீலாம்பிகை ஆகியோரின் அன்புச் சகோதரனும், காந்தன், சித்திரா, சண்முகதாஸ், அன்பழகன், கோகுலன், நிதர்ஷினி, மதுவந்தி, கன்னிகா, சுஜித், அபிகரன், வாகினி, தணுஷின், தணிக்கா, கிரிஷன், லக்ஷன், வதனன், யச்னா, தினுஷா, சஜீவ் ஆகியோரின் அன்புப் பேரனும், ஐஸ்வின், ஸ்ரீகரிஷ், ஆகாஸ், லகிஷன், ஷர்மியா, திவிஷன் ஆகியோரின் அன்புப் பூட்டனும் ஆவார்.

அன்னாரின் பூதவுடல் இன்று (06.09.2009) ஞாயிற்றுக்கிழமை மாலை 4 மணிதொடக்கம் 9 மணிவரை 3280, Sheppard Avenue East இல் அமைந்துள்ள Highland Funeral Home இல் வைக்கப்பட்டு, 09.09.2009 புதன்கிழமை காலை 9 மணியிலிருந்து 11:00 மணிவரை அதே இடத்தில் இறுதிக்கிரியைகள் நடைபெற்று, பின்னர் 4570 Yonge Street இல் அமைந்துள்ள Forest Lawn Crematorium த்தில் தகனம் செய்யப்படும். இந்த அறிவித்தலை உற்றார், உறவினர், நண்பர்கள் அனைவரும் ஏற்றுக்கொள்ளவும்.

மேலதிக தொடர்புகளுக்கு

பாலா - கனடா	001 4167555025
குளம் - கனடா	001 4169240814
மகம் - கனடா	001 4168201659
மகேஸ் - கனடா	001 4163056307
பாஸ்கரன் - கனடா	001 4163895545
சசீ - கனடா	001 4168880034
மகள் - கனடா	001 9058963524
மகள் - பிரான்ஸ்	0033 148332458

தகவல்: பிள்ளைகள்

ஆயுள்வேத மருந்து விற்பனை நிலைய திறப்புவிழா இன்று

யாழ்ப்பாணம், செப். 6

வடக்கின் வசந்தம் நிகழ்ச்சித் திட்டத்தின் கீழ் அரச ஆயுள்வேத மருந்துக் கூட்டுத் தாபன விற்பனை நிலையம் இன்று ஞாயிற்றுக்கிழமை காலை இல. 60A, நவீன சந்தை, யாழ்ப்பாணம் என்னும் முகவரியில் நடைபெறவுள்ளது.

சுதேச வைத்திய அமைச்சர் ஜிஸ்ஸகரலியத்த இந்த நிகழ்வில் பிரதம விருந்தினராகக் கலந்து கொண்டு விற்பனை நிலையத்தைத் திறந்து வைப்பார்.

இந்த நிகழ்வில் ஈழமக்கள் ஜனநாயகக் கட்சியின் சமூக சேவைகள் மற்றும் சமூக நலத்துறை அமைச்சர் டக்ளஸ் தேவானந்தா, மாகாண சுகாதார அமைச்சின் செயலாளர் பேகன்றேவர் ஆகியோர் கலந்து கொள்வர். (50-264)

Digitized by Noolaham Foundation.
noolaham.org | aavanaham.org

உயர் கல்வித்துறையின் மேம்பாடு தொடர்பான இலக்குகளும் வாய்ப்புகளும் எத்திசை நோக்கி...?

யாழ்.பல்கலைக்கழகத்தில் நடைபெற்ற 'கற்றலின் கோபுரங்கள்' கருத்தரங்கிலிருந்து ①

யாழ்ப்பாணப் பல்கலைக்கழகத்தில் கடந்த மாதம் 31 ஆம் திகதியன்று நாலக மாநாட்டு மண்டபத்தில் பல்கலைக்கழக துணைவேந்தர் பேராசிரியர் நா.சண்முகலிங்கன் தலைமையில் நடைபெற்ற மாநாட்டில் உயர்கல்வி அமைச்சின் செயலாளர் திருமதி மாலினி பிரிஸ், பல்கலைக்கழக மானியங்கள் ஆணைக்குழுத் தலைவர் பேராசிரியர் காமினி சமரநாயக்க, உலக வங்கியில் இலங்கைக்கான பிரதிநிதி நாகோ இஷி, தென்னாசியப் பிராந்தியத்துக்கான மஹிதவள மேம்பாட்டு ஆலோசகரும் பொருளியல் நிபுணருமான கலாநிதி ஹர்ஷா அத்துறுபான மற்றும் உயர்கல்வித் துறை மேம்பாடு சார்ந்த பேராசிரியர்கள், பல்கலைக்கழக பீடாதிபதிகள், துறைத் தலைவர்கள், சமூகத்துக் கல்வி மான்கள், மாணவர்கள் எனப் பலரும் பங்கு கொண்டனர். இம்மாநாட்டில் முன்வைக்கப்பட்ட கருத்துக்களும் கலந்துரையாடலும் எங்கள் சமூகத்து உயர் கல்வி மேம்பாட்டில் அக்கறை கொண்ட அனைவரின் கவனத்திற்கும் உரியவை.

என்ன இடர் வந்தபோதும் கல்விக்கு எம் சமூகம் தருகின்ற இடம் உயர்வானது. உயர் கல்வி மேம்பாட்டுக்கான புதிய வாய்ப்புக்கள் பற்றிய இம் மாநாட்டுச் செய்திகள் எதிர்காலத்துக்கான நம்பிக்கையைத் தருவன எனலாம்.

யாழ்ப்பாணப் பல்கலைக்கழகத் துணைவேந்தர் பேராசிரியர் நா. சண்முகலிங்கன்:

சமூகப் பொறுப்புணர்வு கொண்டவர்களாக, சமூகத்தின் மேம்பாட்டிற்கு துணை நிற்றலுக்கான திறன், உளசார்பு

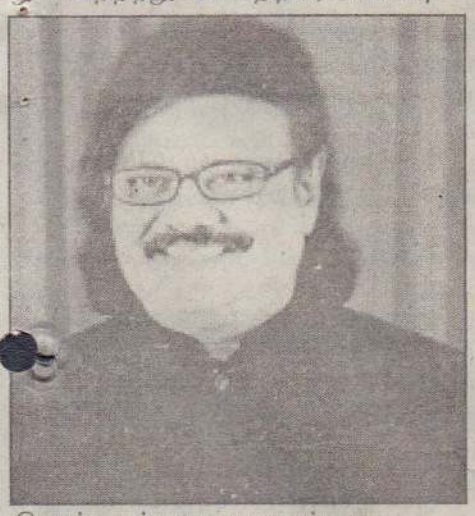

கொண்டவர்களாக மாணவர்களை உருவாக்கும் கல்வியமைப்பே இன்றைய உயர்கல்வி இலக்காகும். கூடவே சமூக அசைவுக்கான உயர்கல்வி வாய்ப்புக்களை அனைத்து மாணவர்களுக்கும் வழங்குதல் என்ற இலட்சியமும் இணைந்துள்ளது. இந்த வகையில் பல்வேறு சமூக பொருளாதார காரணங்களினால் பின்தங்கியுள்ள, வசதிகளை இழந்த பிள்ளைகளுக்கு கல்வி வாய்ப்பினைத் தருதல் என்பது முதற் கடமையாகின்றது.

பல்வேறு பண்பாட்டுச் சூழமைவுகளில், வரலாற்றுப் பின்னணிகளில் செழுமையானதும் சிக்கலானதுமான உயர் கல்வி அமைப்பிலே நாம் இன்று பல சவால்களை- பரிசோதனைகளை தாண்ட வேண்டியுள்ளது.

பழைமை பேண் தன்மைக்கும், புரட்சிகர மாற்றங்கள் நோக்கிய பயணத்துக்குமிடையில் உரிய நிலைப்பாட்டினை எய்துதல், உயர்ந்த தரமான கல்வியென்ற விழுமியத்துடன் அனைவருக்கும் சமமான கல்வி என்ற இலட்சியத்தினைக் காணுதல், சுதேச பண்பாட்டுத் தனித்துவங்களை பேணுகின்ற அதேவேளை உலகத் தர நிலையை உறுதிசெய்தல் எனும் ஒல்லை நிலைகளுக்குள் எங்கள் உயர்கல்வியமைப்பினை மேம்படுத்தும் திட்டங்களை வகுத்து செயற்பட வேண்டியுள்ளது.

ஆளுமையின் இன்னல்கள், இடர்களையெல்லாம் தாண்டி உயர்கல்விக்கான இன்றைய எதிர்பார்ப்புகளை எய்துதற்கான உள்ளார்ந்த வல்லமைகளுடன் யாழ்ப்பாணப் பல்கலைக்கழகம் விளங்குகின்றது. பல்கலைக் கழக கல்வியின் கோபுரங்கள் தந்தக்கோபுரங்கள், ஆகிவிடாதபடி சமூகப் பிணைப்பும், கல்வியின் உயர் தனி நோக்கும் இசைந்த தனித்துவம் எங்கள் நீண்ட புலமை மரபின் வழி பேணப்படுகின்றது. பல்கலைக்கழக சமூகத்தின் அர்ப்பணிப்பான அயராத உழைப்பிலே இந்த உயர்ந்த தனித்துவம் பாதுகாக்கப்படுகின்றது.

தொழில்வளமான, பொருளாதார பெறுமதி கொண்ட பட்டதாரிகளை உருவாக்குகின்ற இன்றைய தேசிய தேவையிடையே அறிவார்ந்த, எதிர்கால உலகுக்கான வெளிச்சத் திணைக் காக்கின்ற சிந்தனையாளர்களாகவும் அவர்களைக் காணுதல் அவசிய மானது.

உலக வங்கியின் நிதி உதவியுடன் முன்வைக்கப்படும் இந்தப் புதிய மேம்பாட்டுத்திட்டத்தினை உரிய வகையில் பயன்படுத்தி எங்களின் உயர் கல்வியின் இலக்குகளை எய்துதலில் அனைவரும் ஒன்றிணைந்து செயற்படுவோம்.

மகாகவி ரவீந்திரநாத் தாகூர் தெளிந்த சிந்தனை வீச்சில் கூட்டியவாறும், பல்கலைக் கழகங்கள் வெறுமனே அறிவைச் சேகரிப்பதும் விநியோகிப்பதுமான யந்திரப் பாங்கான நிறுவனங்களாக இல்லாமல், சமூகத்து மக்கள் அவாவி நிற்கின்ற புலமை சார்ந்த விருந்தோம்பலை வழங்க வேண்டும். பல்கலைக் கழகங்களின் செழுமையான மனங்கள் சமூகத்துக்காக வேண்டும். பதிலாக உரிமையுடன் உலகின் பாராட்டு வெகுமதிகளை தனதாக்கிக் கொள்ள வேண்டும்.

உலக வங்கியின் இலங்கைக்கான இயக்குநர் நாகோ இஷி:

★இலங்கையைக் குறைந்த வருமான நாடென்ற நிலையிலிருந்து நடுத்தரவருமான நாடாக உயர்த்துதல்

★ மோதலில் சிக்குண்ட நாடு எனும் நிலையிலிருந்து அமைதி நிலவும் நாடாக மேம்படுத்தல்

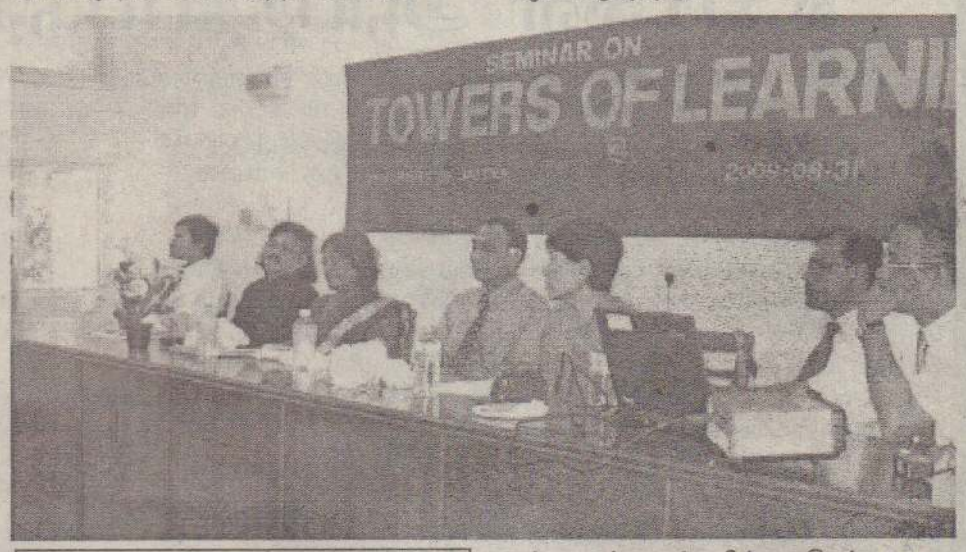

உயர்கல்விக்கான புதிய மேம்பாட்டுத் திட்டத்தின் கீழ் யாழ்ப்பாணப் பல்கலைக் கழகத்தின் உட்கட்டுமான விருத்தி, வவுனியா வளாகத்தின் கட்டமைப்பு விருத்தி என்பன சிறப்பான கவனத்தை பெறவுள்ளன. நாடளாவிய உயர்கல்வி மேம்பாட்டில் யாழ்ப்பாணப் பல்கலைக் கழகம் பெரும் பங்கினை ஆற்றிவருகின்றது. எதிர்வரும் காலங்களில் புதிய வாய்ப்பு வசதிகளுடன் உலகத் தரம் மிக்க உயர் கல்வி நிலையை நாடு உறுதி செய்வது அவசியமாகும். இந்த உயர்தரக் கல்விப் பண்பாட்டினை கட்டியெழுப்புவது கல்வித்துறை சார்ந்த அனைவரினதும் கடமையாகும்.

பல்கலைக்கழக மாணவர்கள் ஆணைக்குழுத் தலைவர் பேராசிரியர் காமினி சமரநாயக்க:

பல்வேறு இன்னல்கள், வசதிக் குறைவுகளுடனும் நிறைவான கல்விப் பண்பாட்டினைப் பேணி நிற்கும் யாழ்ப்பாணப் பல்கலைக் கழகத்தின் செயல் வல்லமை பாராட்டுதற்குரியது.

21ஆம் நூற்றாண்டுக்கான அறிவுத் தேவையை நிறைவு செய்யும் பாரிய கடமை பல்கலைக்கழகங்களுக்கு உள்ளது. உலக வங்கியின் நிதி உதவியுடன் முன்னெடுக்கப்படவுள்ள புதிய வளர்ச்சித் திட்டத்தின் கீழ் வடக்கு, கிழக்கு மாகாணங்களில் உள்ள பல்கலைக்கழகங்களும், வசதி குறைந்த ஏனைய புதிய பல்கலைக்கழகங்களும் முன்னுரிமை பெறவுள்ளன.

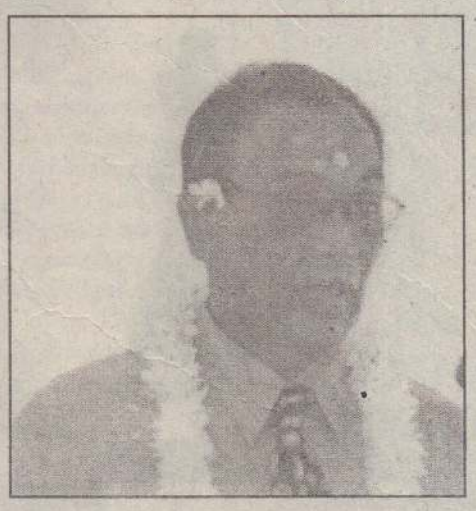

ஆயிரக்கணக்கானமாணவர்கள் உயர்தர வகுப்பில் தேர்ச்சி பல்கலைக் கல்விக்கு விண்ணப்பித்த மாணவர்களில் 20,270 பேருக்கே இவ் வருடம் உயர் கல்வி வழங்க முடிந்தது.

பல்கலைக்கழகங்களின் வசதிகள், அவை அமைந்துள்ள சூழலமைவு வசதி வாய்ப்பு என்பவற்றினடியாக இப் பல்கலைக் கழகங்களை மாணவர்கள் பெரிதும் அவாவி நிற்கின்றனர்.

அனைத்துப் பல்கலைக்கழகங்களிலும் சமமான வாய்ப்புகளை ஏற்படுத்துதலும், அனைத்து புலங்களைச் சேர்ந்த மாணவர்களும் ஒன்றிணைந்து நல்லதொரு உயர்கல்விக் கட்டமைப்பை வளர்ப்பதும் இன்றியமையாதது.

பல்கலைக்கழகங்களின் கற்றல் தரநிலையை மேம்படுத்தல், தொழில் வாய்ப்பினைத் தருகின்ற கற்கை நெறிகளை விரிவாக்குதல், இன்றைய தொழில் சந்தை எதிர்பார்க்கும் ஆங்கில அறிவு, தொழிநுட்பத்திறன் ஆகியவற்றினை நிறைவாகத் தருதல் என்பன இத்திட்டத்தின் முக்கிய அம்சங்களாகும்.

உலக வங்கியின் தென்னாசியாவுக்கான மஹிதவள ஆலோசகர் கலாநிதி ஹர்ஷா அத்துருபான கூறியவை:

★தேசியமட்டத்தில் உயர்கல்வித் துறை மேம்பாடு

★ பல்கலைக்கழக மட்டத்தில் தரமான கல்வி; தொழில் வாய்ப்புத் தரவல்ல பட்டப் படிப்பு ஏற்பாடு

★ நாட்டின் பொருளாதார வளர்ச்சிக்கு உதவக்கூடிய மாற்று உயர் கல்வித் துறைகளின் மேம்பாடு

★ உயர் கல்வித்துறை மனிதவள மேம்பாடும், வல்லமைகளை வளர்த் தலும்

-நோக்குநன்-

எனும் நான்கு பிரதான கூறுகளைக் கொண்டதாகப் புதிய உயர்கல்வி மேம்பாட்டுத் திட்டமாகக் கற்றலின் கோபுரங்கள் வகுக்கப்பட்டுள்ளது.

பல்கலைக்கழகங்களுக்கான உலக வங்கியின் நிதி உதவியானது

★மாணவர்களின் ஆங்கில மொழித் திறன்

★ தகவல் தொழினுட்பத்திறன்

★ கூட்டுறவான வாழ்வு நல்ல தொடர்பாடலுக்கான திறன்

★ வேறுபட்ட இனத்துவக் குழுக்களைச் சேர்ந்த மாணவர்களுக்கு இடையில் சமூக ஒருமைப்பாடு

ஆகிய குவிமையங்களைக் கொண்ட திட்டங்களுக்கென வழங்கப்படவுள்ளது.

(வளரும்)

Digitized by Noolaham Foundation.
noolaham.org | aavanaham.org

CIMA பிரதம அதிகாரியின் செய்தி

CIMA தகைமையானது எதிர்காலத்துக்கு உங்களை ஆயத்தப்படுத்தும் ஒரு தகைமையாகும்

ஒவ்வொரு பெற்றோருள்ளும் ஒரு கனவு: ஒவ்வோர் இளைஞருள்ளும் ஒரு கனவு. CIMA இலங்கைப் பிரிவைச் சேர்ந்த நாம் கடந்த சில தசாப்தங்களாக தொடர்ச்சியாக பெற்றோருள்ளும் இளைஞருள்ளும் மறைந்துள்ள அக்கனவினை நினைவாக மாற்றுவதற்கு எம்மால் இயன்றளவில் செயற்பட்டு வருகின்றோம்.

இன்று நாம் அதன் பலன்களை உணர்கின்றோம். 2009 மே மாதத்துடன் தொழிலாளர் அமைச்சின் ஆய்வொன்றுக்கேற்ப CIMA கல்வித் தகைமையானது இலங்கையில் முன்னணியில் திகழும் தேர்ச்சி பெற்ற கல்வித் தகைமையாகத் திகழ்கின்றது என நிரூபிக்கப்பட்டுள்ளது. மேலும் 2008 ஆம் ஆண்டு பிரசுரிக்கப்பட்ட தொழில் வெற்றிட விளம்பரங்களுள் 24% தமது அடிப்படை தேர்வு அவசியமாக CIMA கல்வித்தகைமையை குறிப்பிட்டிருந்தனர்.

இதற்கு சிறந்த விளக்கம் காணப்படுகின்றது. CIMA கல்வித் தகைமையானது துறைசார் தேர்ச்சியினை அளிக்கும் ஒரு கல்வித் தகைமையாகும். நமது தற்போது திருத்தியமைக்கப்பட்ட 2010 ஆம் ஆண்டுக்கான பாடத்திட்டம் நாம் எமது நோக்கில் எவ்வளவு ஊன்றியுள்ளோம் என்பதற்கான சிறந்த எடுத்துக்காட்டியாகும்.

5,000 சர்வதேச நிறுவனங்களில் தொழிலாற்றும் 12,000 உயர் அதிகாரிகளின் ஆய்வினூடு பெறப்பட்ட கருத்துக்களை ஒன்று திரட்டி தற்போது மேலும் நிறுவனத்துவம், ஆளுமை மற்றும் செயற்பாடு அடிப்படையாகக் கொண்டுள்ள தீர்க்கமான ஏனைய கணக்காளர் தகைமையாகிலும் பெரிதும் மாறுபட்ட முறையில் நாம் வகுத்துள்ள இப்புதிய பாடத்திட்டமானது இத்தகைமையை அடுத்த யுக கல்வித் தகைமையாக மாற்றியுள்ளது என்பதில் எவ்வித ஐயமுமில்லை.

இவ்வாறான சிறந்த கல்வித் தகைமையை எய்துவதில் ஒன்றல்ல பல காரணங்கள் காணப்படுகின்றன. அதனது அனைத்து பலன்களிலும் CIMA கல்வித் தகைமையானது MBA பட்டப்படிப்புக்கு சமனானதாக குடிபெயர்வு அமைப்புக்களினால் கருதப்படுவது குறிப்பிடத்தக்க விடயமாகும்.

செம்மையான முதலீட்டினை மேற்கொள்ள எய்தும் அனைத்துப் பெற்றோர்களின் கவலையையும் நீக்கி, தனித்துவமான சர்வதேச அங்கீகாரம் பெற்ற ஓர் கல்வித் தகைமையாக CIMA திகழ்வது பெற்றோர் மற்றும் இளைஞர்களின் எதிர்பார்ப்புக்கு மேலானதாகக் காணப்படுகின்றது என்பதில் ஐயமில்லை. அநேக மாணவர்கள் CIMA தகைமையை 3 வருடத்தில் ஏனைய பட்டப்படிப்பினை கற்பதுடன் இணைத்து பயிலுகின்றனர். உதாரணமாக எமது உலகப் பரிசு வெற்றியாளர்கள் அனைவரும் இரண்டு அல்லது அதற்கு மேற்பட்ட பட்டப்படிப்புகளை ஒரே நேரத்தில் பயின்று சித்தியும் பெற்றுள்ளனர்:

CIMA தகைமைக்காக உங்களின் முதலீடு ரூ.450,000 மட்டுமே. இது பாடக் கல்வி அமைப்புக்களின் கட்டணத்தையும் உள்ளடக்கியுள்ளது. மேலும் இத்தகைமை முகாமைத்துவ மட்டத்தில் தொழில் வாய்ப்பினை ஏற்படுத்துவது மட்டுமல்லாது நாட்டின் மொத்த உற்பத்தி வளர்ச்சிக்கும் உதவுகின்றது. எனவே CIMA யில் மேற்கொள்ளும் முதலீடானது நீங்கள் உங்களது பிள்ளை மற்றும் நாட்டுக்கு செய்யும் முதலீடாகக் காணப்படுகின்றது.

சர்வதேச ரீதியில் காணப்படும் பொருளாதார தளம்பல் CIMA கல்வித்தகைமையில் எவ்வித பாதிப்பையும் ஏற்படுத்தவில்லை. இதற்கு மாறாக நாம் 30% வளர்ச்சியினை எதிர்கொண்டுள்ளோம். மேலும் நாடளாவிய ரீதியில் நாம் 40,000 மாணவர்களுக்கு நடத்திய உயர்தரப் பரீட்சை மீட்டலினூடு நாம் CIMA கல்வித் தகைமையில் ஈடுபாடுள்ள பல மாணவர்களையும் சந்தித்துள்ளோம்.

தற்போது இலங்கையில் 12,000 மாணவர்கள் காணப்படுகின்றனர். மேலும் பரீட்சை சித்தியானது 198% மாகவும் கடந்த இரு வருடங்களுடன் ஒப்பிடுகையில் அதிகரித்தும் காணப்படுகின்றது. மே 2009 நடைபெற்ற பட்டமளிப்பு விழாவில் 301 மாணவர்கள் சித்தி பெற்றனர்.

CIMA அமைப்பானது கடந்த வருடம் டிசெம்பர் மாதம் வடக்கிலுள்ள யாழ்ப்பாணத்தில் யுத்தம் நிறைவுறும் முன்னரே எமது செயற்பாட்டினை ஆரம்பித்தோம். தற்போது வவுனியா, குருநாகல், நுவரெலியா மற்றும் கிழக்குப் பிரதேசங்களிலும் எமது பிரிவுகளை அமைப்பதில் நாம் மிகுந்த ஈடுபாட்டுடன் செயற்படுகின்றோம்.

இதனை மேலும் இலகுபடுத்த CIMA அமைப்பானது சம்பத் வங்கி, HSBC ஸ்டான்டட் சாட்டர்ட், செலான் வங்கி மற்றும் நேசன் டிறஸ்ட் வங்கியுடன் இணைந்து 6 மாத கால தவணை முறை கட்டண கடன் அட்டை வசதிகளையும் ஏற்பாடு செய்துள்ளது. மேலும் சிறந்த வரி வீதங்களுடனான கடன் திட்டங்களையும் வழங்கும் செயற்பாட்டில் நாம் ஈடுபட்டுள்ளோம்.

இஸ்லாமிய கணக்கியலில் சான்றிதழை வழங்கும் ஒரே ஒரு கல்வித் தகைமை CIMA ஆகும். இது தற்போது மாலைதீவில் அறிமுகப்படுத்தப்பட்டுள்ளது.

எமது மாணவர்களின் தேர்ச்சி எமக்கு முக்கியமாகும். இதற்கேப்ப தொடர்ச்சியாக வர்த்தகத் தலைவர்கள் மற்றும் மாணவர்கள் பங்கேற்கும் கலந்துரையாடல் மற்றும் சொற்பொழிவு நிகழ்வுகளையும் நாம் ஏற்பாடு செய்கின்றோம். மேலும் மாணவர்களின் பொழுது போக்கின் பொருட்டு கிரிக்கெட், மாணவர் அமைப்பு மற்றும் ஏனைய பொது நிகழ்ச்சிகளையும் நாம் ஒழுங்கமைத்து மாணவர்களுக்கிடையே ஒன்று திரட்டலை ஊக்குவிக்கின்றோம்.

பின்தங்கிய பகுதிகளில் காணப்படும் உயர்தர பரீட்சை மாணவர்களுக்கு பாட மீளாய்வினை இலவசமாக நாம் நடத்துவதுடன் எழுத்துப்போட்டி மற்றும் ஊஐஆயு புலமைப்பரிசில் போன்ற திட்டங்களையும் செயற்படுத்தியுள்ளோம். மேலும் விளையாட்டில் மாவட்ட கிரிக்கெட் அணிக்கு தேவையான உபகரணங்களையும் டேவிஸ் கோப்பை 2009 போட்டியில் பங்கேற்றோரின் அனுசரணையாளராகவும் நாம் செயற்பட்டோம்.

நாடளாவிய ரீதியில் 12 உயர் அமைப்புக்களின் தொழில் துறை முகாமையாளர்களுடன் நாம் மேற்கொண்ட கலந்துரையாடல் மூலமாக CIMA கல்வித் தகைமை கொண்டுள்ள விண்ணப்பதாரி முதல் தேர்வில் தேர்ந்தெடுக்கப்படுவதை அறிந்துகொண்டோம்.

மேலும் போர்ச்சூன் 500 அமைப்புக்களுள் 200 அமைப்புக்கள் 56 CIMA கல்வி தகைமையுடையவர்கள் உயர் பதவிகளில் தொழிலாற்றுவது எமது தேர்ச்சிக்கு சான்று பகிர்கின்றது.

நீங்கள் உங்களது கனவினை நினைவாக மாற்ற முழுமனதுடன் எத்தனித்தால் அதற்கான சரியான வழி CIMA கல்வித் தகைமையே ஆகும் என்பதில் எவ்வித ஐயமுமில்லை.

CIMA
Chartered Institute of Management Accountants

வளமான எதிர்கால முன்னேற்றத்திற்கு
CIMA வுடன் இணையுங்கள்

வியாபார கணக்கியலில் CIMA சான்றிதழ்

(Certificate Course in Business Accounting) 6 மாதங்களைக் கொண்ட முழுநேரம்/பகுதிநேரம்

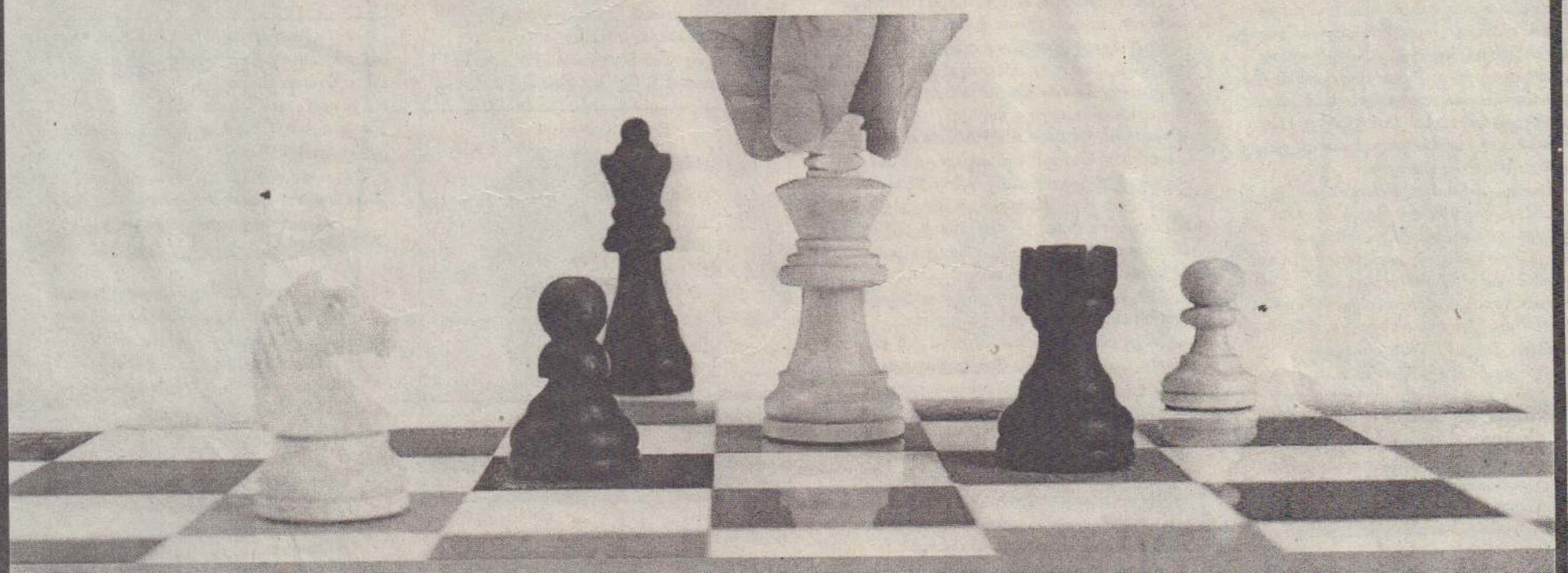

Mobileatnet Computer Services (MCS) (Jaffna College) | 324, Palaly Road, Jaffna | Tel: 021 222 6373
Jaffna College Undergraduate Department | 154, Hospital Road, Jaffna | Tel: 021 222 3382, 021 222 3960, 060 221 2531

Digitized by Noolaham Foundation.
noolaham.org | aavanaham.org

அனுமார் வால்

அனுமார் வாலுக்கும் கலை நிகழ்ச்சிகளுக்கும் என்ன தொடர்பு? அதைத் தெரிந்து கொள்ள வேண்டுமானால், முதலில் அனுமார் வாலின் கதையைத் தெரிந்துகொள்ள வேண்டும். சீதையைத் தேடிச் சென்ற அனுமான், அவளை இலங்கையிலே அசோகவனத்தில் கண்டான், கதைத்தான், கணையாழி பெற்றான், அரக்கர்மேல் கடுங் கோபங்கொண்டான். அசோகவனத்தைச் சிதைத்தான். அரக்க வீரர்கள் சும்மா இருப்பார்களா?

அனுமானைப் பிடித்தார்கள். கட்டினார்கள். அவனுடைய வாலிலே சீலையைச் சுற்றிக் கொளுத்திப் பொசுக்கிவிட நினைத்தார்கள். செயலிலும் ஈடுபட்டார்கள். அனுமான் அரக்கர் சீலையைச் சுற்றத் தனது வாலை நீட்டிக் கொண்டே போனான். சீலை தேடி அரக்கர்கள் களைத்தே போனார்கள். என்ன செய்யலாம் என்று திகைத்தபோது, ஒருவன் உரத்த குரலில் "சீதையின் சீலையைக் களைந்து வாருங்கள்" என்று கத்தினான். அதைக் கேட்ட அனுமான் தனது வாலை ஒட்டச் சுருக்கிக் கொண் டான். இந்தக் கதை உண்மையோ, பொய்யோ தெரியாது. ஆனால் இந்தக் கதையின் அடிப்படையில்தான்

எந்த ஒரு பேச்சும்,
நிகழ்ச்சியும் அளவுக்கு
அதிகமாக
நீளுவதைக் காணும்
போது என்ன
அனுமார் வால்
போல் நீள்கிறதே!
என்ற பேச்சுவழக்கு
வந்துவிட்டது.

கலப்பை - தை 2004

'உதயன்' வாசகர்களிடம் பலர் இலக்கிய, சமய, அரசியல் மற்றும் சமூகத்துறைகளில் ஈடுபாடும் அக்கறையும், ரசனையும், ஆக்கத்திறனும் கொண்டவர்களாக விளங்குகின்றனர். 'உதயன்' வாசகர்களிடமிருந்து கிடைக்கும் ஆக்கங்கள் மற்றும் விமர்சனங்கள் இதனை உறுதிசெய்கின்றன. வயது வேறுபாடின்றி, பால் வேறுபாடின்றி வாசகர் தரப்புக்களிடமிருந்து கிடைக்கும் பல்சுவை அம்சங்களை உள்ளடக்கி வாரந்தோறும் வெளிவந்து, வாசிக்கும் வாஞ்சை உள்ளவர்களுக்கு இனிப்பான, (அறிவுச்) சத்தாக 'பஞ்சாமிர்தம்' ஞாயிறுதோறும் படைக்கப்படும். ருசித்துப் படித்துச் சுவைகாணுங்கள்.

வாசகர்களின் வாசிப்புத்தேவையையும், ஆவலையும், ஆர்வத்தையும் நிறைவேற்றி வைக்கும் நோக்கில் ஆரம்பிக்கப்படும் 'பஞ்சாமிர்தம்' பகுதிக்கு வாசக நேயர்கள் பல்சுவை அம்சங்கள் அடங்கிய தமது ஆக்கங்களை அனுப்பிவைக்கலாம். தெரிந்தெடுத்து வாசகர்களது ஆக்கங்கள் 'பஞ்சாமிர்தம்' பகுதியில் சேர்த்துக் கொள்ளப்படும்.

வாசக நேயர்களின் எழுத்தாற்றலையும், வாசிப்புத் தேடலையும் பூர்த்தி செய்யும் சிறந்த அம்சமாக 'பஞ்சாமிர்தம்' பகுதி வளர்ச்சிகாணும் என்று எதிர்பார்ப்போமா? - பிரதம ஆசிரியர்

அன்னை ஓடு நடமாடும் தெய்வம்

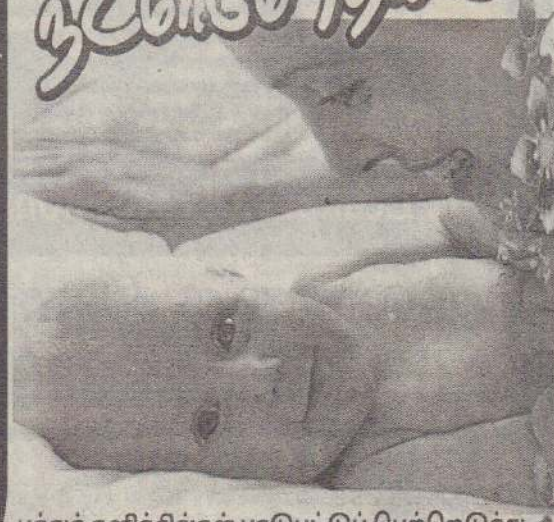

பத்துத் தனித்திங்கள் பாடுபட்டுப் பெற்றெடுத்து
கத்தும்போ தெல்லாம் கடவுளரைக் கைதொழுது
சொத்தை அளித்து சுகமளித்துப் பல்கலையும்
வித்தை பெறவாழ்த்தி விரதம் இருந்தவள் தாய்

ஆடித் திரிந்தெங்கள் அழகுடலில் தூசு தொட்டு
வாடி வரக் கண்டோடி வந்தணைத்து முத்தமிட்டு
ஆசையுடன் நீராட்டி அழுக்ககற்றி அழகு செய்யும்
தாயைப் புகழ்ந்தேத்தித் தமிழ் செய்து பாடுவமே!

- தில்லைச்சிவன்.

பஞ்சாமிர்தம்

ஈழத் தமிழர்களைப் பகடைக் காய்களாக்கி தீரை மறைவில் அரசியல் காய் நகர்த்திய காந்தி தேசம்

1960 களில் தமிழகப்பிரிவினைக் கோரிக்கை அதிகரித்த போது புதுடில்லியில் இந்திய உளவு அதிகாரிகள் ஒரு திட்டம் தீட்டினார்கள். அதற்குப் பெயர் "ஒப்பரேசன் சத்திய சோதனை" அதாவது ஐக்கிய இந்தியாவை மேலும் துண்டாடாது பார்த்துக்கொள்ளத் தமிழகப் பிரிவினையை அடக்கவேண்டும். அதற்கு அவர்கள் கண்ட தீர்வே "ஈழத்தில் தமிழர் நித்திய வேதனையை சிங்களவர்களால் அனுபவிக்க வேண்டும்" என்பதாகும். அதனைப்பார்த்து தமிழகத் தலைவர்களும் தமிழக மக்களும் தமது தீவிரவாதத்தினைக் கைவிடுவர் என்பது அப்போதைய சித்தாந்தமாக இருந்தது.

இந்தியாவில் இருந்து படகுகளில் தமிழர் இலங்கைக்கு வந்தகாலம் அது. இந்திய ஒருமைப்பாட்டினைக் குலைக்கு [illegible]ன்பதற்காக உருவாக்கப்பட்டதே சிறிமா-சாஸ்திரி ஒப்பந்தம். எல்லாம் பின்னர் வந்த கச்சதீவு ஒப்பந்தம் எனலாம். இதன்பின்பும் இலங்கையில் அமெரிக்க ஏகாதிபத்தியம் தலைதூக்காதவாறும் தமிழினம் தனக்குள் மோதிக்கொள்ளக்கூடியவாறும் பல்வேறு ஆயுதக்குழுக்களுக்கு பயிற்சி அளித்து அதில் இந்தியப் புலனாய்வு அதிகாரிகளையும் அனுப்பிவைத்தது இந்திய உளவுத்துறை.

அடுத்து இலங்கை-இந்திய ஒப்பந்தம் என்ற கேடயத்துடன் நேரடியாக இராணுவத்தலையீட்டினை ஏற்படுத்தியது. அதன்போது பல தமிழ் இளைஞர்கள் பலவந்தமாகக் கடத்தப் பட்டு இந்தியப் புலனாய்வு அதிகாரிகளால் தமிழ்த்தேசிய இராணுவம் எனும் கட்டமைப்பு உருவாக்கப்பட்டது. இவ்வாறு தமிழ்ச் சமூகத்தின் அழிப்பில் ஈடுப்பட்ட இந்தியஅரசு, இலங்கை அரசின் வற்புறுத்தலால் 1990 ஆம் ஆண்டு தனது படைகளைத் தனது நாட்டுக்குள் முடக்கிக் கொண்டது. ஆனால் இந்தியாவின் புலனாய்வு அதிகாரிகள் இலங்கை இராணுவத்திலும், தமிழீழ விடுதலைப்புலிகள் அமைப்பிலும் செயற்பட்டனர். இவர்கள் இரண்டாம், மூன்றாம் நிலைத் தளபதிகளாகக்கூட இருந்துள்ளனர்.

யாழ் ஆனந்தன்

வன்னியில் இந்தவருடம் நடைபெற்ற இறுதிக்கட்டப் போரில் பல இந்தியப் புலனாய்வு அதிகாரிகள் இறந்துள்ளனர் அல்லது காணாமற்போயுள்ளனர் என்று சொல்லப்படுகிறது. போர் முடிந்தபின்னர், இந்தியாவின் யுத்தமே இங்கு நடைபெற்றது என்று இலங்கை ஜனாதிபதியும் கூறியுள்ளார். ஆகவே இன்று முகாம் களில் உள்ள சிறுவர்கள், குழந்தைகள், தாய்மார்கள், முதியோர்கள் பயங்கரவாதிகளா? ஏன் அவர் களைத்தடுத்து வைத்துள்ளனர். அவர்களுக்கு அரசியல் அறிவு தெரியுமா? இந்தியாவின் "சத்திய சோதனையும், ஈழத்தமிழரின் நித்திய வேதனை யும்" எத்தகையது என்பதனை உலகம் உணருமா? தமிழகத் தலைவர்கள் உணர் வார்களா? ஈழத்தமிழன் துன்பப்பட்டால் அதனை ஒரு சார்புப் பெறுமதியாகக் காட்டி தமிழக அரசை நடத்தும் கனவான்களுக்குக் கண் திறக்காதா? தமிழருக்கான வாழ்விடத்தில் குப்தாக்களும், டாட்டாக்களும், பில்லாக்களும் கைத் தொழில் செய்ய அனுமதிக்கலாமா? இனரீதியாகத் தமிழன் தண்டிக்கப்படுவதைத் தடுக்கச் சர்வதேச ரீதியில் ஈழத்தமிழனின் சமத்துவத்திற்கும் சமுதாயவாழ்வுக்குமான வழிகாட்டும் மையம் உருவாக்கப்படல் வேண்டும். ★★★

நெல்லும் புல்லும்

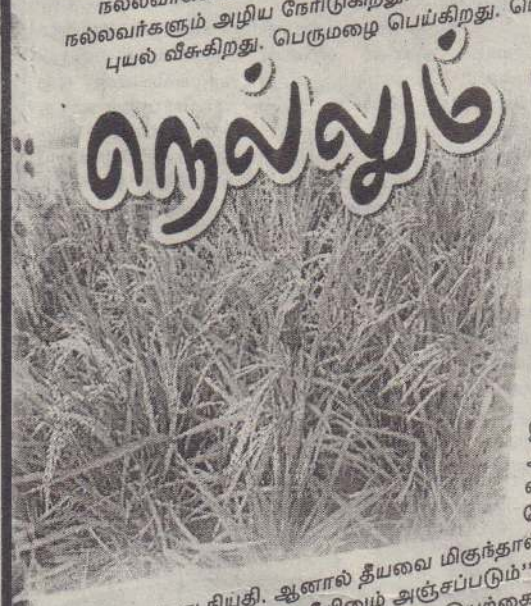

"ஒல்லுக்கிறைத்த நீர் லாய்க்கால் வழியேசேரும்
புல்லுக்கும் ஆங்கே பொசியுடைம் – தொல்லுலகில்
தல்லசர் ஒருவர் உழரேல் அவர் பொகுட்டு
எல்லசர்க்கும் பெய்யும் மழை".

கூமக்காரன் வயலை உழுதான். பசளையிட்டான். பண்படுத்தினான். நெல் விதைத்தான். நீர் பாய்ச்சினான். நெல்லு முளைத்தது. வயற்பக்கம் வராமல் போய்விட்டான். காலங்கடந்து ஒரு நாள் வந்தான். நெல்லைக் காணவில்லை. புல்லு நன்றாக வளர்ந்து நெல்லை மறைத்திருந்தது. அங்கொன்றும் இங்கொன்றுமாக நெற்பயிர் தெரிந்தது. அதனால் வளரமுடியவில்லை. வழிதெரியவில்லை. வயலைக் காயவிட்டான். நெருப்புவைத்துவிட்டான். எல்லாம் அழிந்துவிட்டது.

நல்லவர்களால் உலகம் வாழ்கிறது. தீயவர் மிகுந்து விட்டால் தீயவரோடு கூட நல்லவர்களும் அழிய நேரிடுகிறது.

புயல் வீசுகிறது. பெருமழை பெய்கிறது. பெரு வெள்ளம் கரை புரண்டு பாய்கிறது. ஆங்காங்கு காட்டுத்தீ பரவுகிறது - பூமி நடுங்குகிறது. சுனாமி வருகிறது. பசி பட்டினியால் மக்கள் அழிகின்றார்கள். ஏன் இப்படி! என்று தெரியாமல் தெய்வத்தை நோகிறார்கள்.

நல்லது இருந்தால் தீயதும் இருக்கும். சோதி - துன்னிருள், ஆதி - அந்தம், இன்பம்- துன்பம், போக்கு - வரவு, அறம் - மறம், அன்பு - பகை, தேடல் - திருட்டு இவ்வாறாக எதிர் எதிராக இருப்பது நியதி. ஆனால் தீயவை மிகுந்தால் அழிவைத் தடுக்க முடியாது. "தீயவை தீய பயத்தலால் தீயவை தீயினும் அஞ்சப்படும்" என்றார் வள்ளுவப் பெருமான். மனிதன் தன் கடமையைச் செய்யாது விட்டால் இயற்கை தலையிடும். புல்லோடு நெல்லும் அழியும். இது இயற்கையின் நியது. ★★★★★★★★★★★★★★★

மு.கனகசபை,
கொழும்புத்துறை.

மௌனம் மன அமைதி தரும்

மனிதனில் பலருக்கு வறட்டுக் கௌரவம் உண்டு. இவர்கள் பலர் சேர்ந்ததுதான் சமூகம். சமய வாழ்வு, மனிதனை இந்த வறட்டுக் கௌரவம் (நான், எனது) என்ற முகப்பிலிருந்து விடுபட உதவுகிறது. காலம் காலமாகச் சமய குரவர், ஞானிகள் தமது ஆத்மீக வாழ்வால் மன அமைதியை நிலைநாட்ட அயராது பாடுபட்டு வந்தனர். இரண்டு பெருந்தவசீலர்களின் வாழ்வு நமக்கு என்ன பாடம் புகட்டுகின்றது. திருவண்ணாமலையில் பல வருடங்கள் வாழ்ந்த ரமண மகரிஷியைத் தெரியாதவர்கள் இருக்க முடியாது. இவரது முன்னிலையில் பட்டம் பெற்றவர்கள், பாமரர்கள் மணிக்கணக்காக இருப்பார்கள். ரமண மகரிஷி பெரும்பாலும் மௌனமாகவே இருப்பார். ஆனால் யாரும் இல்லாத நேரங்களில் அவர் வாயால் வந்த முத்துக்களைப் பலர் எடுத்து அச்சாக்கியுள்ளனர். இவரது பெயரால் ரமண கேந்திரம் செய்யும் பணி அளப்பரியது. இக் காலத்தில் நம்மிடை வாழ்ந்த தவத்திரு யோக சுவாமிகளின் வாழ்க்கை யும் அவர் விட்டுச்சென்ற போக்கிஷங்களும் யாழ்ப்பாண மக்களுக்கு ஒரு அருமருந்து. இவர்ஸ்தாபித்தசிவதொண்டன்நிலையத்திலோ ரமண ஆச்சிரமத்திலோ ஒலிபெருக்கிச்சாதனங்களை அடியேன் காணவில்லை. சிவதொண்டன் நிலையத்தில் பூசை நேரத்தில் கூட மணி அடிக்கப்படுவதில்லை. சிவதொண்டன் வாசலின் பக்கத்தில் கீழ்க்காணும் வாசகம் பொறிக்கப்பட்டுள்ளது.

"சொல்லெல்லாம் மோனம்
தொழிலாதியும் மோனம்
எல்லாம் நன்மோன நிறைவே"

யோகசுவாமிகள் வேடிக்கையாக "ஆமை ஆயிரம் முட்டைகள் இடும் அமைதியாகவே இருக்கும். ஆனால் கோழி ஒரு முட்டை இட்டுவிட்டு கொக்கரிக்கிறது. ஆமையைப் போல் இரு; கோழியைப் போல் இராதே" என்றார். சிவசின்னங்கள் அணிந்து பக்தியோடு திருமுறை [illegible] வாழ்வில் அமைதியும் ஆன்ம ஈடேற்றமும் கிட்ட வாய்ப்பு பண்டு. இதனை விடுத்து, பெரிய ஒலி எழுப்புவதாலோ, பெரிய ஆரவாரம் செய்வதாலோ வாழ்வில் ஈடேற்றம் கிட்ட வாய்ப்பில்லை. அதனால் காதுச்செவிகளும் சுற்றுப்புறச் சூழலும் மாசுபடும். முழுவதும் உண்மை. ★★★

- சுவாமி சித்ரூபானந்தா

Digitized by Noolaham Foundation.
noolaham.org | aavanaham.org

நெல்லியடிக் கிளை

திறப்புவிழா சிறப்பு இதழ்

ESOFT

The Leader in Professional ICT Education

Computer Studies

இலங்கை அரசாலும், சர்வதேசத்தாலும் அங்கீகரிக்கப்பட்டு ISO 9001 - 2008 தரச்சான்றிதழ் பெற்ற கணினி நிறுவனம்

வாழ்த்துச் செய்தி

நெல்லியடியில் யாழ்வீதியில் அமைந்துள்ள ESOFT Computer study நிறுவனம் ஆரம்பிக்க உள்ளது. 2000ஆம் ஆண்டளவில் ஆரம்பிக்கப்பட்டுள்ள இந் நிறுவனமானது 2008ஆம் ஆண்டு அளவில் ISO விருதினை **"9001 : 2008"** விருதினை வென்ற நிறுவனமாக அரசாங்கத்தினால் அங்கீகரிக்கப்பட்ட இந் நிறுவனம் நெல்லியடியில் தனது சேவையினை வழங்குவதால் வடமராட்சி மக்கள் பெரும் நன்மை அடைவர். இச் சேவை மேலும் விரிவடைய இறை அருளையும் திருவருளையும் வேண்டி ஆசி கூறுகின்றேன்.

சிவஸ்ரீ அ. செல்வராஜாக் குருக்கள்
நெல்லியடி தடங்கன் குழியடி
ஆலய பிரதமகுரு

ESOFT இன் இன்று வரையான சாதனைகள்

- Esoft மற்றும் BIT யினை கற்பிப்பதில் இலங்கையின் முதன்மை நிறுவனம்
- BCS 3பிரிவுகளையும் கற்பிப்பதற்கு 2008ஆம் ஆண்டிலிருந்து தகுதி பெற்ற நிறுவனம்.
- BIT பாடநெறியினை மொறட்டுவ பல்கலைக்கழகத்துடன் இணைந்து கற்பித்தல்.
- 2009ஆம் ஆண்டு Edexcel லினால் பரிந்துரை செய்யப்பட்ட ஒரே நிறுவனம்.
- 2009 ஆண்டிற்கான ISO 9001 : 2008 சான்றிதழினைப் பெற்ற நிறுவனம்.

வாழ்த்துச் செய்தி

கணினி, தொழிநுட்ப கல்வியை வடமராட்சி வரை விரிவாக்கம் செய்திருக்கும் ESOFT நிறுவனத்திற்கு எனது மனநிறைவான வாழ்த்துக்கள். Prove power எனச் சொல்வதுண்டு. அவ்வண்ணமாக யாழ்.தமிழ் மக்களாகிய நாம், எமது ஆற்றலை நிரூபித்து உலகிற்குக் காட்ட வேண்டிய முக்கிய நிலையில் உள்ளோம்.

அவ்வண்ணம் உலகிற்கு எம்மை அறிமுகப்படுத்த இன்று அவசியமான இரண்டு கல்வி அறிவுகளில் ஒன்று ஆங்கிலம், இரண்டாவது கணினி ஆற்றல்.

ஆகவே, கணினிக் கற்கையில் ஆற்றல்நிறைந்த, நவீன பாணியான, அனுபவமுள்ள நிறுவனங்கள் எமது மண்ணில் இப்போது கால் பதிக்கின்றன. ஆகவே, இந்தச் சந்தர்ப்பத்தைப் பயன்படுத்தி வீறுகொண்டெழுந்து உச்சிக் கிளையை அடைவோம்.

நிறுவனப் பணியாளர்கள் ஆசியருக்கு இறைமகன் இயேசுவின் ஆசிகிட்ட வாழ்த்துக்கள்.

அருட்பணி ராஜன் றோகான்,
அமெரிக்கன் இலங்கை மிசன் திருச்சபை
வடமராட்சி.

It is truly a significant day today. The people of Nelliady are being given the opportunity to progress themselves along the same academic and professional pathways that are available to their brothers and sisters in the Southern part of this beautiful country.

ESOFT Computer Studies Private Limited is a well known entity that operates in several parts of Sri Lanka, and we are renowned for providing leading educational programmes including undergraduate courses such as the BIT Degree.

Gone are the days that parents had to send their children out of their traditional homes, seeking better infrastructure for education. With organizations such as ESOFT opening branches in the North and the East, parents can safely tend to the educational needs of their children in the comfort of their own town and city.

With the dawn of peace in Sri Lanka, His Excellency the President, Mahinda Rajapaksa has initiated the 'Uthuru Wasanthaya' (Northern Spring) to develop the province according to a home-grown strategy. Infrastructure development, electricity, water supply and sanitation, agriculture, irrigation, livestock development, inland fisheries, health, solid waste disposal, education, sports, cultural affairs and transportation are some of the areas that are being covered under this program. We at ESOFT are happy to participate in this effort in our own small way and look forward to a long and healthy relationship with the people of this beautiful region. After Jaffna, Nelliady is our second branch and we hope to provide the best educational services for the betterment of all concerned.

Message from Dr. Dayan Rajapakse,
Managing Director / CEO
ESOFT Computer Studies Private Limited

ESOFT ஐ ஏன் தெரிவு செய்ய வேண்டும்?

- தொழிற்துறை ரீதியான திறமை வாய்ந்த பட்டதாரி வல்லுனர்களின் விரிவுரை
- இலகுவாக புரிந்து கொள்ளக்கூடிய பாடநூல்கள்
- அனைத்துப் பாடங்களுக்கும் பிரபல தகவல் தொழிநுட்பக் கல்வி நிகழ்வுகளில் எமது மாணவர்கள் பல சாதனைகள் நிகழ்த்தியுள்ளனர்.

No1 for BIT (UCSC) and BCS (UK)

2008 ஆம் ஆண்டு நிகழ்ந்த BSC பட்டமளிப்பு விழாவில்
11 சிறப்பு விருதுகள் வழங்கப்பட்டன.
அவற்றுட் 10 விருதுகளை ESOFT மாணவர்கள்
வென்றார்கள் என்பதை உங்களுக்கு அறியத்தருகின்றோம்.

Top Candidate Certificate Level | Top Candidate Diploma Level | Top Candidate PGDLevel
BCS Convocation 2008 Esoft Students

Top Candidate Certificate Level | Top Candidate Diploma Level | Top Candidate PGDLevel | Top Candidate PGDLevel
BCS Convocation 2007 Esoft Students

Worldwide Winners
BCS Convocation 2006

ESOFT இல் BSC
கற்பவர்களே இலங்கை ரீதியிலும்
சர்வதேச ரீதியிலும் முதற்பரிசுகள்
பெறுபவர்கள் என்பதை
மகிழ்ச்சியுடன்
தெரியப்படுத்துகின்றோம்.

2009 ஆம் ஆண்டு நிகழ்ந்த கொழும்பு பல்கலைக்கழக பட்டமளிப்பு விழாவில் 138 மாணவர்கள்பட்டம் பெற்றார்கள். அவர்களில் 72 மாணவர்கள்எமது நிறுவனத்தில் கல்வி கற்றவர்கள் என்பதை தெரிவிப்பதில் பெரு மகிழ்ச்சி அடைகின்றோம்.....

2007, 2008, 2009 ஆம் ஆண்டு தங்கப்பதக்கம் பெற்றவர்கள் எம் மாணவர்களே...

வாழ்த்துச் செய்தி

கணினிக் கல்வி இன்று அனைவரதும் உயிர்நாடியாக உள்ளது. எனவே, இத் தொழில்நுட்பத்தைப் பயின்றவர்கள் உலகளாவிய ரீதியில் மிகவும் சிறந்த தொழில் வாய்ப்புக்களைப் பெற்றுள்ளார்கள். இதற்கு பணம் மட்டும் இருந்தாற் போதாது. சிறந்த பயிற்சி மையங்கள் இருக்கவேண்டும். எனவே, யாழ். மக்களுக்குச் சிறந்த கணினிக் கல்வியை வழங்க ESOFT நிறுவனம் முன்வந்துள்ளமையை மனமாரப் பாராட்டுவதுடன் மேன்மேலும் இந்நிறுவனம் வளர எனது வாழ்த்துக்கள்

திரு.மா.சுயிலேந்திரா
பிராந்தியப் பணிப்பாளர்.

வாழ்த்துரை

2009 ஆம் ஆண்டு தகவல் தொழில்நுட்பத்தையும் ஆங்கிலக் கல்வியையும் விருத்தி பெறச் செய்யும் ஆண்டாகப் பிரகடனப்படுத்தப்பட்டுள்ளது. பாடசாலைக் கல்வியில் தகவல் தொழில் நுட்பம் ஒரு பாடமாகக் கற்பிக்கப்பட்டு வருகிறது. நிறுவனத்தினர் தகவல் தொழில்நுட்பத்தை கற்பிப்பதற்கான சர்வதேச அங்கீகாரம் பெற்றவர்கள். வடமராட்சியில் இந்நிறுவனத்தினர் தமது கிளையைத் திறந்து வைப்பதையிட்டு மிகுந்த மகிழ்ச்சியடைகின்றேன். பாடசாலையை விட்டு விலகிய மாணவர்களின் தகவல் தொழில்நுட்ப அறிவை வளர்க்க இந்நிறுவனம் பெரிதும் உதவுமென நம்புகின்றேன்.

திரு.வ.செல்வராசா
வலயக் கல்விப் பணிப்பாளர், வடமராட்சி

இயந்திர வடிவமைப்புக்களின் வழிகாட்டி...

ESoft Computer Studies நிறுவனத்தின் சிறப்பு விழாவிற்கு வாழ்த்துச் செய்தி வழங்குவதிற் பெருமகிழ்ச்சி அடைகிறேன். இலங்கை அரசாலும், சர்வதேசத்தாலும் அங்கீகரிக்கப்பட்ட இந்நிறுவனம் எமது மண்ணில் உருவாகி, மாணவர்களது தாகத்தைத் தீர்க்கும் என்பது நிச்சயம். வலது கைப் பொருளாகத் திகழும் கணினி விஞ்ஞானம் தகுதி, தரம், அறிவு, ஆற்றல், நுட்பம், விவேகம், கலாச்சாரம், பொருளாதாரம், சமூக அந்தஸ்து என்வற்றை மேம்படுத்தி மாணவர்களை நற்பிரஜைகளாக்கும்.

E-Soft கணினி நிறுவனம் தனது வேவையில் வெற்றிகண்டு, தகுதியான கல்விமான்களை உருவாக்க வேண்டுமென மன நிறைவுடன் வாழ்த்துகின்றேன்.

ஆற்றலே அறிவு; கல்வியே கண்

பொன்.ஆழ்வாப்பிள்ளை
சிரேஷ்ட விரிவுரையாளர்,
விவசாயப் பொறியியற்றுறை,
விவசாய பீடம், யாழ்ப்பாணப் பல்கலைக்கழகம்.

"யந்திர உலகத்திலிருந்து தகவல் உலகம்"

உலகம் இன்று யந்திரகாலத்திலிருந்து விலகித் தகவல் தொழில்நுட்ப காலத்திற் காலடியெடுத்து வைத்திருக்கின்றது. தகவல் தொடர்பு தொழில்நுட்பம் (Information Communication Technoloy) மிகவும் வேகமாக வளர்ந்துகொண்டே செல்கின்றது. இதற்கு ஒரு முடிவெல்லை என்பது இல்லை. இதன் விளைவுதான் இன்று உலகத்தை ஒரு சிறு கிராமம் என அழைக்கின்றனர். வேகமாக வளரும் இந்தத் தகவல் நுட்பத்துடன் நாமும் இணைந்து செல்லவேண்டும். இணைந்து செல்லாதிடத்து அந்த உலக ஒழுங்கிலிருந்து நாம் விலக்கப்பட்டு விடுவோம்.

இதன் விளைவை எதிர்நோக்கும் நாம் அதற்குச் சவாலாகக் கணினி அறிவை அதிகளவுக்கு கற்றுக் கொள்ளல் வேண்டும். எமது வாழ்க்கையின் ஒரு அங்கமாகக் கணினி அறிவு பின்னிப்பிணைந்து காணப்படவேண்டும். கௌரவ இலங்கை ஜனாதிபதி இந்த ஆண்டைத் தொழில்நுட்ப ஆண்டு எனப் பிரகடனப் படுத்தியுள்ளார். மேலும் 2017, ஆம் ஆண்டு இலங்கை முற்றுமுழுதாகக் கணினி மயப்பட்ட நாடாகத் திகழும் என்ற நோக்கை அரசு கொண்டிருக்கின்றது.

கணினி கற்பித்தலில் உலகரீதியாகப் புகழ்பெற்ற ESOFT நிறுவனம் தனது சேவையை யாழ்ப்பாணத்துக்கு விஸ்தரித்ததுடன் குறிப்பாக நெல்லியடியிலும், வடமராட்சிப் பிரதேச மக்களுக்கும் பணிபுரிய வந்தமை, இப்பிரதேச மக்களுக்கு ஒரு வரப்பிரசாதமாகும். கணினி பட்டதாரியாக ஒருவர் உயர்வதற்குத் தேவையான முழுவசதிகளையும் இலங்கையிலும், வெளிநாட்டிலும் பெறும் வாய்ப்பை இந்த நிறுவனம் உறுதிப்படுத்தும். இவர்கள் சேவை மேலும் மேலும் வளர எனது இதயபூர்வமான வாழ்த்துக்கள்

பேராசிரியர் மா. நடராசசுந்தரம்
முகாமைத் தத்துவியற்றுறை,
யாழ். பல்கலைக்கழகம்.

வாழ்த்துச் செய்தி

ESOFT நிறுவனம் தனது கிளையினை நெல்லியடியில் இன்று ஆரம்பிப்பதனையிட்டுப் பெருமகிழ்ச்சியடைகின்றேன். நவீன விஞ்ஞான யுகத்தில் தகவல் தொழில்நுட்பமானது நாளாந்த வாழ்வில் எமது ஒவ்வொரு நடவடிக்கைகளுக்கும் அத்தியாவசியமாகின்றது. சிறுவர்கள் முதல் பெரியோர்கள் வரை கணினி அறிவினைப் பெற்றுக் கொள்ளவேண்டிய நிலையில் இந்நிறுவனமானது தனது சேவையினைப் பரவலாக்கியுள்ளமை பாராட்டத்தக்கதாகும். கணினிக் கல்வியின் தேவை இன்று மிகவும் உயர்ந்துள்ள நிலையில் இந் நிறுவனத்தின் மூலம் மேற்கொள்ளப்படும் கற்கை நெறிகள் குறுகியகாலப் பயிற்சி நெறிகளாக இருப்பதுடன், குறைந்த கட்டணத்தினையும், சலுகை அடிப்படையிலான கட்டணத்தினையும் மாணவர்களிடமிருந்து பெற்றுக்கொள்வதன்மூலம் கூடுதலான மாணவர்களுக்குப் பயனளிக்கக்கூடியதாகவும் இருக்கும். இந் நிறுவனம் தனது பணிகளைச் சிறப்பாக முன்னெடுத்துச் செல்ல எல்லாம் வல்ல இறைவனின் அருளினை வேண்டி நிற்பதுடன் எனது வாழ்த்துக்களையும் தெரிவித்துக் கொள்கின்றேன்.

சி.சத்தியசீலன்
பிரதேச செயலர், கரவெட்டி.

ESOFT Computer Studies (Pvt) Ltd.

153, Jaffna Road, Nelliady, Karaveddy.
www.esoft.lk / T.P: 021 2226 4940

Digitized by Noolaham Foundation
noolaham.org | aavanaham.org

பன்றிக்காய்ச்சலைக் கட்டுப்படுத்த உரிய மருந்து கிட்டும்வரை வீரியமற்ற மருந்தையே பயன்படுத்தும் அவலநிலையில் மருத்துவ உலகு

இன்புளுவென்சா வைரசுக்களின் தன்மை மற்றும் வீரியம் பற்றியும் அவற்றினால் உருவாக்கப்பட்ட நோயினால் காலத்துக்குகாலம் ஏற்பட்ட அழிவுகள் பற்றியும் கடந்த வாரம் விரிவாகப் பார்த்தோம். மனித குலத்தின் பெருக்கத்துக்குச் சவாலாக விஞ்ஞானத்தையே திணறடிக்க வைத்திருக்கும் இன்புளுவென்சா வைரசு பல கோணங்களில், பல வகைகளில் அசுர பலங்கொண்டு மனிதனை அழிக்க கங்கணங் கட்டியிருப்பதாகவே தோன்றுகின்றது. இவ் வைரசுவின் தாக்கம் காலத்துக்கு காலம் மாற்றமடைவதை வைத்துக் கொண்டு மருத்துவ உலகம் என்றுமே அதனைக் குறைத்து மதிப்பிட்டுவிடக்கூடாது. இதனால் இவ்வைரசின் தாக்கம் தீவிரமடைந்துவிடக்கூடாது என்பதில் ஒவ்வொரு நாடும் கண்ணுக்குள் எண்ணெய் விட்டு தீவிரமாக ஆராய்ந்து கொண்டிருக்கின்றது. ''முடிந்தால் முட்டி மோதிப்பார்'' என வீறாய்ப்பு கொண்டுள்ள இவ் இன்புளுவென்சா வைரசு A யினைப் பரவாது தடுக்க வேண்டிய பொறுப்பு அனைத்துக் குடிமக்களையும் சார்ந்தது. இது தேசத்திற்கான கடமையும்கூட.

விஞ்ஞானிகளின் கருத்துப்படி

பன்றிக்காய்ச்சலைத் தோற்றுவிக்கும் இன்புளுவென்சா Aவைரசின் தோற்றத்தன்மை காரணமாகவும் அதனுள் உள்ள புரதக் கூட்டங்கள் மாறுந்திறன் காரணமாகவும் நோயுற்ற மனிதனிலிருந்து இன்னொருவருக்கு இந்நோய் காவப்படுவதற்கான சாத்தியக் கூறுகள் மிகமிக அதிகம். அதிலும் வைரசு நோய்த்தொற்று ஏற்படும்போது சாதாரணமாகவே மனிதனில் வெளிப்படுத்தப்படும் நோயெதிர்ப்புப் பொறிமுறை விரைந்து செயற்பட்டு வைரசு மேலும் பரவாது, வேறிடத்திற்குச் செல்லாது தடுத்து விடும். ஆனால், பன்றிக்காய்ச்சல் இன்புளுவென்சா வைரசுவின் இயல்பு காரணமாக மனிதனுள் இருக்கும் நோயெதிர்ப்புப் பொறிமுறை இயங்கும் திறனற்று விடுவதாகவே விஞ்ஞானிகள் சந்தேகிக்கின்றனர். ஒருவேளை முன்பு வேறு வைரசுத்தொற்று ஏற்பட்ட போது உடலில் உருவாக்கப்பட்ட நோயெதிர்ப்பு பொறிமுறை பன்றிக்காய்ச்சல் இன்புளுவென்சா வைரசுவுக்கு ஆரம்பத்தில் குறிப்பிட்டளவு எதிர்ப்பை காட்டினாலும் பன்றிக்காய்ச்சல் வைரசுவின் தொழிற்படும் திறனுக்கு ஈடாக முடியவில்லை என்பதே அநேகமான விஞ்ஞானிகளின் வாதமாக உள்ளது.

தற்போதுள்ள இன்புளுவென்சாக் காய்ச்சலுக்கு எதிரான மருந்துகள் கூட வேறுவிதமான H1, N1 வகையை குறிவைத்துச் செயற்படுவதாகவும் வீரியங்கொண்டு எழுந்துள்ள, வேகமாகப்பரவும் பன்றிக்காய்ச்சல் இன்புளுவென்சாவுக்குரிய H 1, N1 இனைத்தாக்கும் சக்திகுறைந்ததாகவே அறியப்பட்டுள்ளது. இதனால் இவ்வாறான எதிர்ப்பு மருந்துகள் (Vaccine) சிறந்த பலனைத்தர முடியாதுள்ளன.

உலகசுகாதார ஸ்தாபனத்தின் அறிவித்தலின்படி தற்போது ''தலையிடி'' யாக எழுந்துள்ள பன்றிக்காய்ச்சல் வைரசுக்கு எதிரான நோயெதிர்ப்புப் பொறிமுறை மருந்துகளைக் கண்டுபிடிக்க இன்னும் ஐந்து மாதங்கள் தேவைப்படுமாம். அது வரையில் விரைந்து பரவும் இவ் வைரசை வேறுவழிகளால் கட்டுப்படுத்தியே ஆக வேண்டும். அல்லது பரவும் வேகத்தைக் குறைக்க வேண்டும். முடிந்தவரை தாக்குப் பிடிக்க வேண்டும். இது வளர்ந்து வரும் நாடுகளுக்கானதொரு அபாயச் சங்கொலி என்றே கருதவேண்டும்.

வளர்ந்த நாடுகளைப்போல சுத்தமானதாக எங்களூர் மக்களும் சூழலும் ஆகும்வரை இம்மாதிரியான தொற்றுநோய்கள் விரைந்து பரவுவதைத் தடுக்க முடியாமலே இருக்கும். வருமுன் காக்க அனைவரும் தயாரானால் இதனது பரவலை ஓரளவிற்குக் கட்டுப்படுத்தலாம்.

இப்போதுள்ள மருந்து

உலகளாவிய ரீதியில் பன்றிக் காய்ச்சலை ஏற்படுத்தும் இன்புளுவென்சா வைரசுக்களைக் கட்டுப்படுத்த குறிப்பிட்ட சில மருந்துகளே இருக்கின்றன. அவையாவன ஒசெல்ராமிவிர் (Oseltamivir) என்னும் மருந்து ராமிபுளூ (Tamiflu) என்னும் பெயரிலும், ஸனாமிவிர் (Zanamivir) என்பது றிலென்ஸா (Relenza) என்னும் பெயரிலிலும் பயன்படுத்தப்படுகின்றன. பன்றிக்காய்ச்சல் வைரசுக்கெதிரான பொருத்தமான மருந்துகள் கண்டுபிடிக்கப்படும் வரை இவ்விரண்டு மருந்துகளையுமே தற்போது பயன்படுத்த வேண்டிய நிலைக்கு மருத்துவ உலகம் தள்ளப்பட்டுள்ளது. இவ்விரு மருந்துகளையும் பயன்படுத்தி ஓரளவுக்கு இவ்வைரசைக் கட்டுப்படுத்த முடிந்தாலும் நாமும் பாதுகாப்பாக இருக்கவேண்டும் என்பதையும் என்றும் மறக்கக்கூடாது.

சந்தேகத்துக்குரிய வைரசு

இன்புளுவென்சா வைரசு A தம்பாட்டுக்குத் திரிபடைந்து கோலம் மாறும் சங்கதியை இதுவரை பார்த்தோம் அல்லவா! தருணத்திற்கேற்ப கோலம் மாறி வீரியமாகும் இவ்வைரசுக்கெதிராக எப்படி நோயெதிர்ப்பு மருந்துகளை உற்பத்தி செய்யமுடியும்? இது இன்னுமே சந்தேகத்திற்குரிய கேள்வியாகவே இருக்கிறது. இங்கே புதுவிதக் கண்டுபிடிப்பின் தேவையும் அவசியமாகின்றது. விரைந்து இதனைக் கண்டுபிடிப்பதன் மூலமே மருத்துவ உலகின் கைகளுக்கு சென்றடையும் வரை பன்றிக்காய்ச்சல் தொற்றுதலுக்கான விழிப்புணர்வு ஒவ்வொரு மட்டத்திலும் தொடர்ந்து இருக்க வேண்டும். கவலையீனம் கவலைப்பட வைத்துவிடும்.

மருந்துகளை அவதானமாகக் கையாளவேண்டும்

மருந்துகளைப் பயன்படுத்துவதில் கஞ்சத்தனம் இருக்கக்கூடாது. மருத்துவர் பரிந்துரைத்தபடி சரியான நேரத்தில் சரியான அளவில் தரப்பட்ட மருந்துக் குளிகைகள் அனைத்தையும் உள்ளெடுத்தல் அவசியம். எங்களூரில் மருத்துவர் பரிந்துரைப்பதை விடுத்து பலர் தம் பாட்டுக்கு மருந்துக்குளிகைகளைப் பயன்படுத்துவது வழக்கமாகி விட்டது. நோயின் தீவிரம் அதிகமாயிருக்கும் போது அதிகளவில் அக்கறை காட்டி மருந்துகளை எண்ணிச் சரியாகப் பயன்படுத்திவிட்டு நோய் குணமாகக் குணமாக மருந்துக் குளிகைகளைப் பயன்படுத்துவதில் அலட்சியமாகப் பலர் இருப்பதுண்டு. ''அது தான் நோய் மாறி விட்டதே'' என அரைகுறையாக நோயின் தாக்கம் குறைவடைய ஆரம்பித்ததும் நோயில் துவண்டு எழுந்தவர் திடீரென வாய் வீரம் பேச ஆரம்பித்து விடுவார். நோய் முற்றிலுமாகக் குணமாகும் வரை மருந்துக் குளிகைகளை மருத்துவரின் ஆலோசனையின்றி எக்காரணங்கொண்டும் குறைத்துக் கொள்ளவோ அன்றி நிறுத்தவோ கூடாது.

மருத்துவத்தின் பக்க மென்றாலும் நுணுக்கிய லாளரின் பக்கம் நின்று இதற்கான காரணத்தைக் கூறுவது மிகவும் பொருத்தப்பாடானது என எண்ணுகிறேன்.

பொதுவாக மருத்துவர் ஒருவரால் பரிந்துரைக்கப்படும் மருந்துகள் நோயின் தீவிர தன்மையைப் பொறுத்தும் நோயாளியின் தாங்கு திறனைப் பொறுத்தும் அமையும். பரிந்துரைக்கப்பட்ட மருந்துகள் வேலை செய்ய ஆரம்பிக்கும்போது நோயை உருவாக்கும் நுண்ணங்கிகள் அழிவடையத் தொடங்குகின்றன அல்லது செயலிழக்கப்படுத்தப்படுகின்றன எனலாம். அழிவடையத் தொடங்கும் நுண்ணங்கிகள் முழுவதுமாக அழிவடைய மருத்துவர் பரிந்துரைத்த அளவிலும் நேரத்திலும் அம் மருந்துகள் பயன்படுத்தப்பட வேண்டும். மாறாக அளவு குறைத்து நேரமாற்றம் செய்யப்படும் போது நுண்ணங்கிளுக்கு அம் மருந்தில் இருந்து தப்பித்துக்கொள்ள அல்லது அம்மருந்துக்கு எதிர்ப்புச்சக்தியுடையதாகத் தன்னை மாற்றியமைக்க வாய்ப்புக் கொடுக்கப்படுகின்றது. இந்த வாய்ப்பினைச் சரியாகப் பயன்படுத்திக் கொள்ள நோயை உருவாக்கும் நுண்ணங்கிகள் தவறுவதே இல்லை. எமக்கு மட்டும் தேடிவரும் வாய்ப்புக்களை பயன்படுத்தத் தெரியவில்லை என்கிறீர்களா! நுண்ணங்கிகள் அளவில் சிறிதானாலும் காரியத்தில் வல்லமை பெற்றவர்கள்!

பயன்படுத்தப்படும் ஒன்றிரண்டு மருந்துகளுக்கெதிரான எதிர்ப்பு பொறிமுறையை நுண்ணங்கிகள் பெற்றுவிட்டால் பின்னர் அம்மருந்துகளால் பலனேதுமில்லை.

ராமிபுளூ மருந்தினைப் பன்றிக்காய்ச்சலுக் கெதிராகப் பயன்படுத்துவதில் அவதானம் தேவையென உலக சுகாதார ஸ்தாபனம் எச்சரித்துள்ளது.

தற்போது இருக்கும் மருந்துகளில் ராமிபுளூவினையே பன்றிக்காய்ச்சலுக்கெதிராகப் பயன்படுத்துகின்றார்கள். இருப்பினும் மருத்துவர்களினால் பரிந்துரைக்கப்பட்டுள்ள மாதிரி மருந்தினைப் பயன்படுத்த வேண்டும். சரிவரப்பயன் படுத்தாது விட்டால் விளைவு விபரீதமாகிவிடுமென உலக சுகாதார ஸ்தாபனம் (W.H.O) அறிவித்தமைக்கான காரணமும் இதுதான்.

இதுபற்றிய விழிப்புணர்வும் நோய் பரவும் என அறியக்கூடிய இடங்களிலுள்ள மக்களுக்குத் தெரியப்படுத்தப்பட வேண்டும். கற்றவர், வாசிக்கத்தெரிந்தவர் அனைவரும் இதன் அவசரத் தன்மையை உணர்ந்து பொறுப்புணர்வுடன் செயலாற்றுதல் வேண்டும். இது எங்களுக்குரிய பொறுப்பு; அதற்கு மேலான தேசிய கடமையும் கூட. எல்லோரும் இணைந்து மருத்துவ உலகின் கைகளைப் பலப்படுத்த வேண்டும்.

வெளிநாட்டில் இருந்து வரும் உடன்பிறப்புகளுக்கு!

உறவுகளைத்தேடி, வெளிநாட்டில் இருந்து குறிப்பாகப் பறவைக்காய்ச்சல் நோய் பரவும் நாடுகளில் இருந்து வரும் உடன் பிறப்புகளுக்கு பணிவான வேண்டுகோள்! தங்களுக்குப் பறவைக்காய்ச்சல் நோய் தொற்று ஏற்பட்டு விருத்தியாகும் காலத்தில் அறிகுறிகள் தென்படாத நிலையில் எங்களூருக்கு வருவதைச் சிறிது காலமேனும் தள்ளிப் போடுங்களேன்!

நொய்ந்து போயிருக்கும் எம் மக்களுக்கு, உங்கள் உறவுகளுக்கு உங்கள் வருகை மூலமாக இக்காய்ச்சல் தெரிந்தோ தெரியாமலோ தொற்று ஏற்பட நீங்கள் காரணமாயிருக்க வேண்டாமல்லவா! உங்கள் உறவுகள் இங்கே பத்திரமாக இருப்பார்கள்! வெளிநாட்டு நோய் வீரியமானதாகவே இருக்கும். அது உள்நாட்டுக்குள் வந்து போரினாலும், இயற்கைச்சீற்றத்தினாலும் துவண்டு போன மக்களை மேலும் சின்னா பின்னப்படுத்தி விடும். அனைவரும் விழிப்புடனேயே இருக்க வேண்டும். *(வளரும்)*

கலாநிதி குமிகுந்தன்
தலைவர், விவசாய உயிரியல்துறை,
விவசாயபீடம், யாழ்பல்கலைக்கழகம்.

புதிய உரிய மருந்து கண்டுபிடிக்கப்படும்வரை தொற்றுக் குறித்த விழிப்புணர்வு தற்காக்கும்

விலங்கிலிருந்து மனிதனுக்கு..... சேதங்களும், தொற்று நோய்களும் 6

Digitized by Noolaham Foundation.
noolaham.org | aavanaham.org

இலக்கியக் காட்சி 5

நினையாய் வாழி தோழி

வாழ்க்கையில் நட்பு இன்றியமையாதது. குழந்தைப் பருவம் முதல் முதுமைவரை இன்பத்தையும் துன்பத்தையும் பகிர்ந்து கொள்வதற்கு ஒரு நட்புத் தேவை. இலக்கியங்கள் நட்புப் பற்றிப் பல செய்திகளைப் பதிவு செய்துள்ளன. அவற்றை இன்று எடுத்துப்படிக்கும் போது எமது நட்பு நிலைகளைப் பற்றி நாமே நன்கு அறிவதற்கு ஒரு வாய்ப்புக் கிடைக்கிறது. ஈழத்து பூதந்தேவனார் என்னும் புலவர் தான் பாடிய பாடலில் நட்பின் பண்பைச் சிறப்பாகக் காட்டியுள்ளார். பழந்தமிழ்ப் பாடல்களில் பெண்ணுக்கு ஒரு நல்ல நட்பாகத் தோழி செயற்படுவது குறிப்பிடப்பட்டுள்ளது. 'தோழி' என்ற சொல் தலைவியின் மிக நெருங்கிய நட்பாகும். தலைவியின் இளமைக்கால உணர்வுகளையும் செயற்பாடுகளையும் நன்கு புரிந்து கொண்டவளாகத் தோழி காணப்படுகிறாள். தலைவன், தலைவி இருவரையும் சேர்த்து வைப்பதில் தோழி பெரும் பங்காற்றுகிறாள். தலைவியின் காதலை நிறைவேற்றும் பணியில் மிக முனைப்பாகச் செயற்படுகிறாள். தலைவிக்காக வாழும் நல்ல நட்புடையவள் தோழியே. தலைவியின் துன்ப உணர்வுகளையும் இன்ப உணர்வுகளையும் நட்பு நிலையிலே பகிர்ந்து கொள்வதுடன், அனை வருக்கும் புலப்படுத்தும் நல்லதொரு ஊடகமாகவும் செயற்படுகிறாள். சிறுவயதிலேயே மூதறிவு பெற்றவளாக விளங்குகிறாள். அத்தகைய தோழியொருத்தியை ஈழத்துப்பூதந்தேவனார் தமது பாடல் காட்சிப்படுத்திக்காட்டுகிறார். தோழி கூற்றாகவே பாடலை அமைத்துள்ளார்.

"நினையாய் வாழி தோழி நனைகவுள்
அண்ணல் யானை அணிமுகம் பாய்ந்தென
மிகுவலி இரும்புலிப் பகுவாய் ஏற்றை
வெண்கோடு செம்மறுக் கொளீஇ விடர் முகைக்
கோடை யொற்றிய கருங்கால் வேங்கை
வாடு பூஞ் சினையிற் கிடக்கும்
உயர்வரை நாடனொடு பெயருமாறே" [குறுந்தொகை-342]

தோழி தலைவியின் உள்ளத்தை அறிந்து உரையாடுவதாக இப்பாடல் அமைந்துள்ளது. தலைவனோடு உடன்போக்கிலே செல்வதற்குத் தலைவி விரும்புகிறாள். தலைவியின் நினைப்பு உயிர்த்தோழிக்கு விளக்கமாகத் தெரிகிறது. அதனால் தலைவியைக் கண்டவுடனேயே 'வாழி தோழி' என வாழ்த்து கிறாள். ஒருவர் வாழ்த்து கூறும்போது நல்லது நடக்கும் என்ற நம்பிக்கை இன்றுவரை மரபாக உள்ளது. தலைவியின் நெஞ்சு தோழியின் வாழ்த்தைக்கேட்டு உள்ளூர மகிழ்கிறது. தொடர்ந்து அவள் சொல்லப் போவதைக் கவனமாகக் காது கொடுத்துக் கேட்கிறது. உடன்போக்கிலே தலை வனுடன் அவன் நாட்டிற்குச் செல்வது உவப்பானதாக இருப்பினும் செல்லும் வழியிலே ஏதாவது துன்பம் நேரக்கூடுமோ எனத்தலைவி எண்ணுகிறாள். நட்பு அவள் எண்ணத்தை உடனேயே உணர்ந்து கொண்டது. தலைவியின் எண்ணம் தேவையற்றது என்பதை உணர்த்துகிறாள். தலைவனது நாட்டின் இயற்கை நிலையை எடுத்துச் சொல்லித் தலைவன் ஆற்றலால் எத்தகைய இடரையும் களையலாம் என அறிவுறுத்துகிறாள் தோழி.

தோழி தலைவனுடைய நாட்டிலே நடைபெறும் காட்சியை நினைவுபடுத்துகிறாள். மிகுந்த வலிமையுடைய ஆண்புலி தன்னுடைய வாயைப் பிளந்தபடி மதத்தினாலே நனைந்த கவுளையுடைய யானையின் அழகிய முகத்திலே பாய்கின்றது. அவ்வாறு பாயும் போது யானையின் வெண்மையான கோட்டினால் குத்தப்பட்டு இரத்தம் பாய இறந்துவிட்டது. அந்தப்புலி இறந்து கிடந்த காட்சியைப் பார்க்கும்போது தலைவனுடைய மலைநாட்டிலே கோடைக்காற்றினால் வாடிய பூவையுடைய கிளையைப் போலிருந்தது. எனவே நம் தலைவனும் இடையூறுகளை எளிதில் வென்றுவிடுவான். 'வேங்கை வாடுபூஞ்சினையிற் கிடக்கும்' என்ற தொடர் புலியின் இறந்து கிடக்கும் தோற்றத்திற்கு உவமையாகக் காட்டப்பெற்றுள்ளது. காட்சியை நம் மனக் கண்ணில் நிறுத்துகிறது.

தலைவியை 'நீ உடன்பெயருமாறே நினையாய்' எனத் தோழி ஆற்றுப் படுத்துகிறாள். யானையைக் கொல்ல நினைத்த புலியை யானை கொன்றுவிட்டது. உடன் போக்கில் சூறையாடுவோரும் ஆறலைப்பவரும் எதிர்வரினும் தலைவன் வெற்றி கொள்ளுவான். 'எனவே நீ மனக்குழப்பமின்றி அவனோடு மகிழ்வாகச் செல்வாயாக' என்ற கூற்று குழப்ப நிலையில் இருந்த தலைவியைத் தெளிவுபடுத்தியது. பாடல் பழையதானாலும் பாடுபொருள் காலங்கடந்தும் பயன் தருவதாயுள்ளது. பண்டைய பண்பாட்டு மரபு ஒருவனுக்கு ஒருத்தி என்ற வரையறையுடன் இருந்தது. அதனால் பெண் ஓர் ஆணுடன் நெருங்கிப்பழகினால் அவனைத்தான் வாழ்க்கைத் துணைநலமாகக் கொள்ளவேண்டும். களவிலே கண்டு பழகியவனைத் திருமணம் செய்வதற்குப் பெற்றோர் தடைவிதிப்பின் பெண்ணை ஆணுடன் உடன்போக்கில் செல்லவிடுவதே மரபு. ஆனால் அந்தச்செயற்பாட்டினைத் தோழியே தன் நட்புக்காகச்செய்கிறாள். புலவர் பாடலிற் கூறும் வாழ்வியல் ஒழுக்க நிலையின் இறுக்கத்தைப் புலப்படுத்துகின்றது. பிற உறவுகளைப்பற்றி நினைத்துக்கலங்கும் நிலையில் நட்பின் நெருக்கம் துணையாய் நின்று வழிகாட்டும் என்பதை விளக்குகிறது. களவு நிலையைக் கற்பு நிலையாக்கும் தோழியின் மரபுபேணும் செயற்பாட்டையும் புலவர் எடுத்துக் காட்டியுள்ளார். உள்ளத்தை அறிந்து உதவும் நட்பின் தேவையைப் பாடல் நன்கு உணர்த்தியுள்ளது. பெண்ணுக்குப் பெண்ணே ஆறுதல் சொல்லும் தாய்மைப் பண்பு நலனும் இங்கு பதிவு செய்யப் பட்டுள்ளது. வள்ளுவர் குறள் கூறும் 'இடுக்கண் களைவதாம் நட்பு' என்ற கருத்தின் மூல ஊற்றாக இவ் இலக்கியக் காட்சி தெரிகிறது.

கலாநிதி மனோன்மணி சண்முகதாஸ்

அச்சுவேலியைப் பிறப்பிடமாகக் கொண்ட க.தணிகாசலம் 1970துகளின் ஆரம்ப காலகட்டத்தில் ஈழத்துத் தமிழ்ப் புனைகதைத் துறையில் தடம் பதித்தவர்.

'குமுதன்' என்ற புனைபெயரில் சிறுகதைகளை எழுதிவந்த இவர் நாடகம், கவிதை, விமர்சனம் ஆகிய துறைகளிலும் நிறையவே எழுதியுள்ளார்.

"பிரம்படி" மற்றும் "கதை முடியுமா?" ஆகிய சிறுகதைத் தொகுதிகளை வெளியிட்டுள்ளதுடன் "வெளிப்பு" என்ற பெயரில் கவிதைத் தொகுதியொன்றினையும் வெளியிட்டுள்ளார்.

அச்சகப் பணியாளராகத் தொழில் பார்த்தவர்.

தேசிய கலை இலக்கியப் பேரவையின் செயற்பாட்டாளரான இவர் அப்பேரவையால் வெளியிடப்படும் 'தாயகம்' சஞ்சிகையின் ஆசிரியருமாவார்.

தற்போது கொக்குவிலில் வாழ்ந்து வருகிறார்.

இவர் எழுதிய "நல்லநாள்" சிறுகதை இங்கு பிரசுரமாகிறது.

நல்லநாள்

மூத்த ஈழத்து எழுத்தாளர்களின் சிறுகதை வரிசை: 114

அந்த அறைக்குள் ஜன்னலோரமாக வைக்கப்பட்டிருந்த புதிய ட்றேஸ்ஸிங் ரேபிளுக்கு முன்னால் அவள் அமர்ந்து இரண்டு மணித்தியாலங்களுக்கு மேலாகிவிட்டது. அவளைச் சூழ நின்று அவளை அலங்கரித்தவர்களெல்லாம் விலகிச் செல்ல அவளது பள்ளித்தோழி பத்மா மட்டும் அருகே இருந்த கட்டிலில் அமர்ந்திருந்தாள். வேதாவோடு படித்த நாள்களிலிருந்து அவளது சுக துக்கங்களிலெல்லாம் தவறாது கலந்து கொள்பவள் அவள். அவளது திருமணத்துக்கும் ஏழில் செவ்வாயும், சீதனப்பிரச்சினைகளும் தடையாக அமைந்தன. எவ்வளவு அழகாக இருந்தவள் எலும்புந் தோலுமாய் இளைத்துப் போயிருந்தாள். அவள் தன் மனதில் பட்டதையெல்லாம் வேதாவுக்குச் சொல்லிக் கொண்டிருந்தாள். வேதா அவைகளை காதில் கேட்டதும் கேளாததுமாக அடிக்கடி 'ம்' போட்டவளாகத் தனது போக்கில் சிந்தித்துக் கொண்டிருந்தாள்.

ஆளளவு உயர்ந்திருக்கும் அந்தக் கண்ணாடிக் கூடாகத் தெரியும் திருமணப் பந்தல் அலங்காரங்கள் மட்டுமல்ல, அந்த யன்னலுக்கூடாகத் தெரியும் வீட்டுக் கோடிப்புறத்தில் நிற்கும் தென்னை, வாழை, மா மரங்கள் கூட இன்று புதுப்பொலிவு பெற்று அவளுக்கு அழகாகத் தெரிந்தன. காரில் வந்து சென்ற அந்தப்பகுதியிலேயே தலை அலங்காரத்துக்குப் பெயர்பெற்ற ஒரு பெண்மணியின் நீண்ட நேரப் பிரயத்தனத்துக்குப் பின் வேதா திருமண ஆடை அலங்காரங்களுடன் என்றைக்குமே இல்லாத அழகுத்தோற்றத்தைப் பெற்றிருந்தாள். வெளிநாட்டுப் சென்றின் நறுமணம் அந்த அறையையும் மீறி வெளிச் சென்றது.

உதடுகளுக்குச் சாயம், கண்களுக்கு மை, உச்சியில் இருந்து நெற்றிக்கு தொங்கும் நெற்றிப் பட்டம், தலையின் இரு பக்கங்களிலும் செருகியிருக்கும் சந்திர, சூரியப்பிறைகளும் மூக்கில் துளைபோடாவிட்டாலும் எதோ ஒரு வகையில் மாட்டப்பட்டு மூக்கில் மின்னும் விலாக்கு, இடையை இறுக்கும் ஒட்டியாணம், கழுத்திலே அட்டியல், சங்கிலி, கைகளில் காப்புகள், மோதிரங்களெல்லாம் அவளது மேனியெங்கும் மின்னின. முதுகுப் புறமாகப் பின்னங்கால் வரை நீண்டு தொடும் தலைமுடி, அதை மறைத்து தலையில் உருண்டு நிலம் நோக்கி நீண்டு செல்லும் பல வண்ண மலர்களாலான சடைநாகம், அதை மார்புக்கு மேலாக எடுத்து மடியில் விட்டபடி ஒரு சிலையைப் போல் 'ஸ்ரூலில்' அமர்ந்திருந்தாள் வேதா.

வாழ் நாளில் அவளது அழகை அவளே ரசிப்பதற்குக் கிடைத்த சந்தர்ப்பத்தை நழுவ விட விரும்பாதவள் போல பத்மாவின் கதைகளுக்கு 'ம்' போட்டபடி இடையிடையே கண்ணாடியில் தன்னை உற்றுப் பார்த்தாள். இப்படி ஒரு வாழ்வைத் தனக்கும் தனக்குப் பின்னால் இருக்கும் இரு சகோதரிகளுக்கும் தருவதற்காக திருமண வயதை எட்டியும் தங்களுக்காக வெளிநாட்டில் உழைத்துக் கொண்டிருக்கும் தமையனாரை நினைத்ததும் அவளது கண்களில் நீர் பனித்தது. அந்த நல்லநாளில் காட்சிகளை அவன் அருகிலே இருந்து காணாத குறையை ஓரளவிற்காவது தீர்க்கும் நோக்குடனேயே வீடியோ எடுப்பதற்கும் அவள் ஒப்புக் கொண்டாள். இன்று காலையில் வீடியோப்படப் பிடிப்பாளர் அவள் வீட்டு முற்றத்தில் நட்டு வளர்த்த ரோஜா, மல்லிகை, பலவண்ண எக்ஸ்சோறாக்கள் எல்லாவற்றையும் படம் பிடித்ததையும், தன் திருமணக் காட்சிகளோடு மூன்று வருடங்களாகக் காணாத தாய், தந்தை, தங்கையர், உறவினர்களை எப்படி அண்ணா ஆவலுடன் பார்ப்பார் என அவள் எண்ணியபோது அவளது கண்களில் நீர்வழிந்தது. கைக்குட்டையால் கண்ணீரைத் துடைத்துக்கொண்டாள்.

"வேதா... ஏன் அழுகிறீர்! தூரத்துக் கலியாணம் ரைமுக்கு நடவாது... அவைக்கும் என்ன இட்டல் இடைஞ்சலோ"

அவள் கண்கலங்கியதைத் தவறாகக் கணிப்பிட்ட பத்மா கூறியிருந்தாலும் அதன் பின்புதான் வேதாவின் நினைவுகள் ஊறுவதற்கான காரணத்தைத் தேட விரிந்தன.

முதல் முறையாகக் கையிலிருந்த புதிய மணிக்கூட்டைத் திருப்பிப்பார்த்தாள். பதினொரு மணியைத் தாண்டியிருந்தது. பதினொன்றிருபதுக்கு நாள். சாத்திர விதிமுறைகளில் மிகுந்த நம்பிக்கை கொண்ட தந்தையார் எல்லாப் பஞ்சாங்கங்களையும் பார்த்துக் குறித்து திருமண அழைப்பிதழ்க் கார்ட்டிலும் அடித்திருந்தார். பத்மா மட்டும் அறைக்குள் இருந்ததால் கூச்சப்படாமல் எழுந்து கதவு வெளிகளுக்கூடாகப் பந்தலைப் பார்த்தாள். பலவண்ண ஆடைகள் பலவிதமாக தலையலங்காரங்கள், கொண்டைப் பூக்களுடன், நெற்றியில் குங்குமம் சந்தனப் பொட்டுக்களுடன் உற்றார், உறவினர், அயலவர் எல்லோரும் பந்தலில் நிறைந்துவிட்டனர். திருமணப் பதிவாளர், சட்டத்தரணி எல்லோரும் புத்தகங்கள், பயில்களுடன் வந்து அமர்ந்தனர். நாதஸ்வர இசையும், மேளவாத்தியங்களும், பொக்ஸ்சுக் கூடாகப் பந்தலை ஆக்கிரமித்தன. திருமணச் சடங்கின் தேவைக்காக மாமரத்தடியில் கட்டப்பட்டிருந்த பசுக்கன்றின் 'ம்மா' என்ற சத்தம் மட்டும் அதையும் மீறி இடையே கேட்டுக் கொண்டிருந்தது.

ஐயர் ஹோமம் வளர்ப்பதற்கான ஆயத்தங்களைச் செய்துவிட்டு சம்மாணம் கட்டியபடி மணவறைக்கு முன்னால் அமர்ந்திருந்தார். அடுப்படியில் இருந்த பெரிய அம்மியைச் சாக்கில் வைத்து இருவர் தூக்கி வந்து ஐயர் காட்டிய இடத்தில் வைக்கின்றனர். கிணற்றடியில் சிலர் வாழை இலைக் கட்டுகளை அவிழ்த்துக் கழுவி அடுக்குகின்றனர்.

வேதாவின் பார்வை கேற்றடிப் பக்கம் செல்கிறது. அங்கும் பலர் கூடித் தெருவையே பார்த்துக் கொண்டிருக்கின்றனர். கையில் இருந்த மணிக்கூட்டில் நேரத்தை மீண்டும் பார்க்கிறாள்.

"பிள்ளை...... பாலன்ரை மோட்டச் சயிக்கிளிலை கொப்பர் பார்த்துப்போறார்... நீ ஒண்டுக்கும் யோசியாதை .... போயிரு பிள்ளை"

மாமியாரின் வார்த்தைகளோடு மீண்டும் ஸ்ரூலில் அமர்ந்தாள் வேதா.

" 'செக்கிங்'காத்தான் இருக்கும்.... எண்டாலும் றிஜிஸ்ரேசனை முடித்துக் கொண்டு கலியாணத்தை வைச்சிருக்கலாம்".

"அவையள்தான் இடமும் தூரம்... ஏன் ரெண்டு செலவு எண்டு ஒண்டா வைச்சவை" பத்மாவுக்குப் பதில் சொல்லிவிட்டு வேதா மௌனமாகிறாள். காலையில் மாப்பிளைத்தோழனாகச் சென்ற அவளது தம்பிக்கு வேட்டியைக் கட்டி விடுவதா சர்வாணியை போட்டு விடுவதா என்று குழப்பமடைந்து தந்தையாரின் சொற்படி வேட்டியையே கட்டிவிட்டனர். றிஜிஸ்ரேசன் முடிஞ்சிருந்தால் கதைத்துப் பேசி எல்லாவற்றையும் ஒழுங்கு படுத்தியிருக்கலாம் என்று அவள் மனம் நொந்தாள்.

எந்த அதிகாலையிலும் இராணுவத்தினர் ஊரடங்கு உத்தரவைத் தரலாம் என்ற அச்சத்தோடுதான் எல்லோரும் வாழவேண்டி இருந்தது. ஆனாலும் எத்தனையோ தடைகளையும் தாண்டியே திருமணங்கள் நடைபெறுவதை உணர்ந்த வேதாவின் மனம் அந்த ஊகத்தால் மட்டும் ஆறுதல் அடையவில்லை.

பெண் பார்க்க வந்தநாளை அவள் மனம் அசைபோடுகிறது.

அதற்குமுன்பும் பல தடவைகள் பலர் முன் அவள் போய் நாணத்துடன் அமர்ந்திருக்கிறாள். வெளிநாட்டு மாப்பிள்ளைகள் சிலர் நிறம் காணாது என்றனர். சிலருக்குச் சீதனம். சிலருக்கு வேறு பிரச்சினைகள் அப்படி ஒன்றாகத்தான் இருக்குமோ என்ற உணர்வுடன் எதிரே போய் அமரும்போது ஒருமுறை பார்த்த பார்வைதான்; திரும்பி வரும்போது ஓரக்கண்ணால் பார்த்தபோதும் அவன் அவளது தந்தையாரிடம் கதைத்துக் கொண்டிருந்தான். ஒரு தனியார் கொம்பனியில் எழுதுவினைஞராக வேலை பார்த்தான். ரவுசர், சேட் அணிந்திருந்தாலும் ஆடம்பரமற்ற எளிமையான தோற்றம். அவளது தந்தையார் தருவதாகச் சொன்னவைகளுக்கு மேலாக எதுவுமே கேட்கவில்லை.

[13 ஆம் பக்கம் பார்க்க....]

பண்பைக் கண்டேன்

படித்தவனிடம் பண்பைக்
கேட்டேன் - அது
பரலோகம் சென்றே
பலகாலம் என்றான்
பணம் படைத்தவனிடம்
பண்பைக் கேட்டேன்
பத்திரமாய்ப் பாடை கட்டி
அனுப்பி விட்டேன்
என்றான் ....!
பாரினிலே பண்பிழந்த
மனித செயல் கண்டே
நானும் வாட்டமுற்று
நிற்கையிலே .....!
என்வீட்டு நாயும்
வாலாட்டி வந்ததே....!

பொன்.சுகந்தன்
தெல்லியடி

Digitized by Noolaham Foundation.
noolaham.org | aavanaham.org

நீர் ஒரு வளம்

01. இயற்கை அளிக்கும் இனிய கொடைகளில் தண்ணீர் முக்கியமானது.
02. உயிர்கள் அனைத்தும் விரும்புவது நீராகும்.
03. 'நீர் இன்றி அமையாது இவ்வுலகு' என்கின்றார் திருவள்ளுவர்.
04. நமது தாகம் தீர்ப்பது நீராகும்.
05. நீர் கிடைத்தது அரிய வளமாகும்.
06. நீரை நாம் வீண் விரையம் செய்தல் கூடாது.
07. நீரை நாம் சிக்கனமாகப் பயன்படுத்த வேண்டும்.
08. ஆறு, குளம், கிணறு, மழை, நீரூற்றுகள் மூலம் நீரைப் பெறலாம்,

ஜீ.றொஸ்னி, தரம் 4D,
சென்.ஜோன்ஸ் பொஸ்கோ.

உங்களுக்கும் பரிசில்கள்

விடை தெரியுமா? -30

01. அண்மையில் ஹெலி விபத்தில் பலியான ஆந்திரமாநில முதல்வரின் பெயர் என்ன?
02. முதலாவது மின்மாற்றியை வெற்றிகரமாக மைக்கல் பரடே இயக்கிக் காட்டிய இடம் எது?
03. அயர்பஜான் என்ற நாடு எப்போது சுதந்திரம் பெற்றது?
04. 1987 ஆம் ஆண்டு பிலிப்பைன்ஸில் அறிமுகப்படுத்தப்பட்டுத் தகவல் தொழில்நுட்பத்தில் புரட்சியை உண்டுபண்ணிய பொருள் எது?
05. கிரிக்கெட்டின் பைபிள் என்று புகழப்படும் சஞ்சிகை எது?

விடை தெரியுமா?

தெரிந்தால் 16.09.2009 இற்கு முன்னர் சரியான விடைகள் அனுப்பும் 6 மாணவர்களுக்கு பரிசுகள் வழங்கப்படும். முதல் மூவருக்கும் முறையே ரூபா 150, ரூபா 125 மற்றும் 100 வீதமும் ஏனைய மூவருக்கும் தலா ரூபா 75 வீதமும் பரிசுகள் நூல்களாக வழங்கப்படும்.

விடை தெரியுமா? -28 சரியான விடைகள்

01. 1945 ஆம் ஆண்டு ஒகஸ்ட் 6 ஆம் திகதி
02. 1805 ஆம் ஆண்டு ஒகஸ்ட் 3 ஆம் திகதி ஏடன் அணிக்கும் ஹாரே அணிக்கும் இடையில் முதலாவது சர்வதேச கிரிக்கெட் போட்டி நடைபெற்றது.
03. 1715 ஆம் ஆண்டு ஒகஸ்ட் 15 ஆம் திகதி
04. கரடி.
05. திருமதி இராமநாதன் சிவயோகநாயகி.

பரிசுபெறுவோர்

01. ச.தர்சன், தரம் - 5D, யா/மத்திய கல்லூரி.
02. ஒ.நிதூசன், தரம் - 8C, யா/ இந்துக் கல்லூரி.
03. ச.கஜருபன், தரம் - 9D, யா/மத்திய கல்லூரி.
04. சி.அகன்யா, தரம் - 8E, யா/ இந்து மகளிர் கல்லூரி.
05. ஜெ.தருசன், தரம் - 3A, வியாபாரி மூலை, பருத்தித்துறை.
06. தே.சாருஜன், தரம் - 9, யா/தொல்புரம் விக்னேஸ்வரா வித்தியாலயம்.

மாயத்தீவில்
மந்திரக் கிழவி
49
சிறுவர் மர்மத்தொடர்

ஆனால், மந்திரக்கிழவி திடீரென மறைந்து விட்டாள். அவளைக் காணாது இந்திரவர்மன் திகைத்தபோது பேய்ச்சிரிப்புச் சிரித்தபடி இன்னொரு இடத்தில் அவள் தோன்றினாள். இப்போது முன்னரைக்காட்டிலும் அவளது உருவம் பெரிதாக இருந்தது. கடவாய்ப் பற்களில் இரண்டு பெரிய தந்தங்களும் முளைத்திருந்தன. அவளுடைய தலைமுடிகள் ஒவ்வொன்றும் பாம்பாக உருமாறிச் சீறியபடி இருந்தன. பார்க்கவே பயங்கரமாக இருந்தது. இந்திரவர்மனை விழுங்குவதுபோன்ற ஆவேசத்தோடு ஓடிவரத் தொடங்கினாள் மந்திரக்கிழவி. அவள் வந்த வேகத்திற்கு இந்திரவர்மனை நெருங்கியிருந்தால் அத்தோடு அவனது கதை முடிந்திருக்கும். ஆனால் ஓடிவந்த மந்திரக்கிழவிமீது சரமாரியாகக் கற்கள் வந்து வீழத்தொடங்கின. ஆயிரம் அரசிளம் குமாரர்களோடு மணிமொழியும் இணைந்து மந்திரக்கிழவிமீது இடைவெளி விடாமல் கற்களை வீசத் தொடங்கினாள். இதனால் மந்திரக்கிழவியின் கவனம் அவர்கள் பக்கம் திரும்பியது. ஆயினும் அங்கும் தோல்வியையே அவள் சந்திக்கவேண்டி இருந்தது. ஏனெனில் மந்திரத் தீவைச் சுற்றிவரத் திடீரென எழுந்த பேரொலி அவளைத் திடுக் கிட வைத்தது. என்னவென்று பார்த்த கிழவி ஒரு கணம் அதிர்ந்து போனாள். மந்திரத் தீவைச் சுற்றிவர பெரும் படையோடு படகுகளில் வந்திருந்தான் இளவரசர் இருவரினதும் தந்தையான நந்திவர்மன். கூடவே அவனோடு மாயதந்திரங்களில் தேர்ந்த ராஜகுருவும் காணப்பட்டார். எனவே நந்திவர்மனின் படைகளை நோக்கி மந்திரக்கிழவி சடுதியாக ஏவிவிட்ட பூதகணங்கள் ராஜகுருவின் பதில் மந்திரத்தில் ஒவ்வொன்றாக மடிந்தன. கொலை வெறியோடு அசைந்த கட்டடங்களையும் ஒரேநொடியில் ராஜகுரு கட்டுப்படுத்தினார். இவற்றையெல்லாம் கண்டு மலைப்படைந்த மந்திரக்கிழவியின் பலவீனமான நேரத்தைக் கணித்துக்கொண்ட இந்திரவர்மன் கண் இமைக்கும் நேரத்தில் அவளுடைய வயிற்றில் தன் கையில் இருந்த சக்தி வாய்ந்த வாளைப் பாய்ச்சினான். அடுத்த நொடி -

வானைப் பிளக்கும் பெருங்குரல் எடுத்துக் கத்தியபடி துண்டு துண்டுகளாக சிதறத்தொடங்கினாள் மந்திரக்கிழவி. அவளின் மரணத்தோடு அவள் கட்டிவைத்திருந்த மாயத்தீவும் மெல்ல மெல்ல கடலுள் அமிழ்ந்துபோகத் தொடங்கியது.

"என் அருமைப் புதல்வர்களே! நீங்கள் இருவரும் இந்த உலகையே ஆட்டிப் படைத்த கொடிய மந்திரக்கிழவியை கொன்றொழித்துவிட்டீர்கள். உங்களை நினைக்கையில் எனக்குப் பெருமையாக உள்ளது. அத்தோடு மந்திரக்கிழவியிடம் சிக்குண்டிருந்த ஆயிரம் அரசிளம் குமாரர்களையும் மீட்டிருக்கிறீர்கள். வாருங்கள்! இந்த மாயத்தீவு கடலுக்குள் மூழ்கமுன்னர் படகுகளில் ஏறிக் கொள்ளுங்கள்" என்றான் நந்திவர்மன். எல்லா அரசிளம்குமாரர்களும் படகுகளில் ஏறினர். மணிமொழி மட்டும் ஏறமுடியாமல் தத்தளித்தாள். அவளது கரத்தைப் பற்றி படகில் ஏறுவதற்கு உதவினான் இந்திரவர்மன். அதனைக் கண்ட நந்திவர்மன் அர்த்தபுஷ்டியோடு சிரித்துக் கொண்டான். அவன் மனக் கண்ணில் மணிமொழியும் இந்திரவர்மனும் திருமணம் செய்துகொள்ளும் காட்சி விரிந்தது. படகுகள் நந்திபுரத்தை நோக்கி விரையத் தொடங்கின. இந்திரவர்மனும் சந்திரவர்மனும் ஒருமுறை மாயத்தீவைத் திரும்பிப் பார்த்தார்கள். அது முற்றாக அமிழ்ந்து போயிருந்தது. "தர்மத்தின் வாழ்வதனை சூதுகௌவும். ஆனாலும் தர்மமே வெல்லும்" என்று அவர்கள் உதடுகள் உச்சரிக்கத் தொடங்கின. ✱ (முற்றும்)

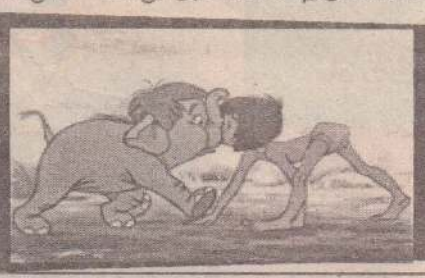

அடுத்தவாரம் முதல்....
ரம்யன் எழுதும்
'ஒநாய்ச் சிறுவன்'
விறுவிறுப்பான சிறுவர் தொடர் ஆரம்பமாகின்றது.

சிறுவர் கதிர்

மலர்களோடு பேசுங்கள்

மலர்களோடு பேசுங்கள்
கமழும் மலர்களோடு பேசுங்கள்
இனிய இதழ்கள் பாருங்கள்
இதயம் திறந்து பேசுங்கள்.

பூத்துக் குலுங்கும் ரோஜாக்கள் - நல்ல
புதுமை கொண்ட தாமரைகள்
பார்க்க பரவசமே
பரிவு கொண்டு பேசுங்கள்.

வாசம் வீசும் - நம் சுவாசம்
கவரும் மலர்கள்
இதழ்களில் மலர்களின் சிரிப்பு
அவற்றுடன் பேசினால் நமக்கு பூரிப்பு.

இனிய காலத்தில் வீற்றிருக்கும்
அவற்றின் அழவில்லா
அழகைப் பாருங்கள்
கடவுள் படைத்த ரோஜாப்
புஸ்பமே கூட்டம்.

இ.தெரேன், சுண்டிக்குளி மகளிர் கல்லூரி.

மாணவர் தூரிகை

சி.சதீஸ்காந், தரம் - 8, கனகரத்தினம்/ம/ம/வித்தியாலயம்.

கி.நேருஜா, தரம் - 8, யா/ திருக்குடும்பக் கன்னியர்மடம்.

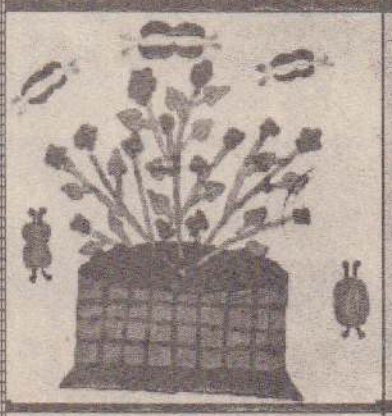

சி.ரேணுகா, தரம் -6 C, அச்சுவேலி மத்திய கல்லூரி.

ந.சரன்ஜா, தரம் -1, நுணாவில் கிழக்கு அமிர்தாம்பிகை வித்தியாலயம்.

பா.விஸ்ணுகன், தரம் -5 B, சாவகச்சேரி இந்துக் கல்லூரி.

நீங்களும் எழுதலாம்

(தரம் 9 - இற்கு உட்பட்ட மாணவர்கள் மாத்திரம்)

மாணவர்களே!

'சிறுவர் கதிரில்' உங்களின் கதைகள், கட்டுரைகள், கவிதைகள், விடுகதைகள், பொன்மொழிகள், பொது அறிவு விடயங்கள், ஓவியங்கள் போன்ற ஆக்கங்கள் பிரசுரமாக வேண்டுமா? அப்படியானால் கீழுள்ள படிவத்தை பூர்த்தி செய்து, உங்கள் ஆக்கங்களோடு இணைத்து அனுப்பி வையுங்கள். தரமானவை பிரசுரமாகும். அனுப்ப வேண்டிய முகவரி:-

'சிறுவர் கதிர்', உதயன்
361, கஸ்தூரியார் வீதி, யாழ்ப்பாணம்.

மாணவர் பெயர் :-.....
தரம் :-.....
பாடசாலை :-.....
.....

இத்தோடு இணைக்கப்பட்டுள்ள ஆக்கம், குறித்த மாணவரின் சுய ஆக்கமென சிபார்சு செய்கின்றேன்.

....
திகதி வகுப்பாசிரியர் கையொப்பம்.

சிந்தனைக்கு

★ எங்கு ஒரு நூலகம் திறக்கப்படுகிறதோ அங்கு ஒரு சிறைச்சாலை மூடப்படுகின்றது.

★ வாழ்க்கை என்பது இயற்கை அளிக்கும் செல்வம். ஆனால், நல்ல வாழ்க்கை என்பது ஞானம் அளிக்கும் செல்வம்.

★ ஓய்வை விவேகத்துடன் பயன்படுத்துவதே கல்வியின் குறிக்கோள்.

★ எனக்கென்று உள்ளதை எவரும் தடுக்க முடியாது. எனக்கென்று இல்லாததை எவரும் கொடுக்க முடியும்.

★ போர்க்களத்திலே பெறக்கூடிய சில வெற்றிகளை இழக்கக் கூட நான் சம்மதிப்பேன். ஆனால் காலம் வீணாக்கப்படுவதை, இழக்கப்படுவதை மட்டும் ஒருபோதும் நான் விரும்பமாட்டேன்.

★ ஒரு மனிதன் விழாமலே வாழ்ந்தான் என்பது பெருமையல்ல; விழுந்த பொழுதெல்லாம் எழுந்தான் என்பதே பெருமை.

★ [illegible] வெல்கிறான்.

தி.கஜீக்கா,
யா/ சுழிபுரம் விக்ரோறியாக் கல்லூரி.

Digitized by Noolaham Foundation.
noolaham.org | aavanaham.org

'பீபா' தரவரிசையில் இலங்கை பின்னடைவு

இந்தியாவில் நடைபெற்ற நேரு கிண்ணக் கால்பந்து போட்டியில் கடைசி இடத்தைப் பிடித்த இலங்கை அணி சர்வதேசக் கால்பந்து சம்மேளனத்தின் (பீபா) புதிய தரவரிசைப் பட்டியலில் பின்னடைவைச் சந்தித்துள்ளது.

அண்மையில் நடந்த நேரு கிண்ணக் கால்பந்து போட்டியில் இலங்கை அணி தனது முதல் ஆட்டத்தில் லெபனானை இலகுவாக வீழ்த்தியது. எனினும் அது தொடர்ந்து நடைபெற்ற சிரியா, இந்தியா மற்றும் கிர்கிஸ்தான் அணிகளுடனான போட்டிகளில் மோசமான தோல்வியை சந்தித்துத் தொடரில் கடைசி இடத்தையே பிடித்தது.

இந்நிலையில் வெளியிடப்பட்ட சர்வதேச கால்பந்து சம்மேளனத்தின் புதிய தரவரிசைப் பட்டியலில் இலங்கைக் கால்பந்து அணி மேலும் பின்னடைவை சந்தித்துள்ளது. தரவரிசையில் இந்தியாவுடன் 156 ஆவது இடத்தைப் பகிர்ந்துகொண்ட இலங்கை கற்போது 3 இடங்கள் சரிந்து 159 ஆவது இடத்திற்கு பின்னடைவு பெற்றது.

இதில் நேரு கிண்ணத்தை வென்ற பைசுங் பூட்டியா தலைமையிலான இந்திய கால்பந்து அணி அதிரடி முன்னேற்றம் கண்டுள்ளது. தரவரிசையில் 7 இடங்கள் முன்னேற்றம் கண்ட இந்தியா 149 ஆவது இடத்தைப் பிடித்தது. எனினும் நேரு கிண்ண இறுதிப் போட்டிவரை முன்னேறிய சிரியா அணி எந்த மாற்றத்திற்கும் உட்படாமல் 95 ஆவது இடத்தையே தக்கவைத்துக்கொண்டது.

டெஸ்ட் தரவரிசையில் சங்கக்கார முதலிடம்

நியூஸிலாந்து அணிக்கு எதிராக இரண்டாவது டெஸ்ட் போட்டியில் சதம் எடுத்ததால் இலங்கை கிரிக்கெட் அணி தலைவர் சங்கக்கார ஐ.சி.சி. டெஸ்ட் தரவரிசையில் மீண்டும் முதலிடம் பிடித்து இந்திய ஆரம்பிக்க வீரர் கௌதம் கம்பிரை பின்னுக்குத் தள்ளினார்.

இரண்டாவது இடத்தில் கம்பிரும், 3ஆவது இடத்தில் மஹேல ஜெயவர்தனவும் உள்ளனர்.

டெஸ்ட் பந்து வீச்சு தரவரிசையில் டேல் ஸ்டெய்ன், முரளிதரன், மிட்செல் ஜான்சன் ஆகியோர் முதல் 3 இடங்களில் உள்ளனர்.

இலங்கை இடது கை சுழற்பந்து வீச்சாளர் ரங்கண ஹேரத், நியூஸிலாந்து வீரர் ஜீதன் படேல் ஆகியோரும் தரவரிசையில் முன்னேற்றம் கண்டுள்ளனர்.

தரையையும் சேற்றையும் வளப்படுத்தி,
அதிக விளைச்சலைத்தரும்
காத்திரமான முதலை
மண்வெட்டியின் உறுதிக்கு அளவே இல்லை.

போலிகளைக் கண்டு ஏமாறாதீர்கள்
சரியான சீலிங்டன் முதலைச் சின்னம்
இருக்கிறதா என்று பாருங்கள்.

நூறு ஆண்டுகளுக்கு மேலாக தாய் மண்ணை
வளப்படுத்திய, வெட்ட வெட்ட வெட்டிக்கொண்டே
இருக்கும் ஒரே மண்வெட்டி

CHILLINGTON TM
CROCODILE

இலங்கையில் அதிகாரம் பெற்ற ஏக வினியோகஸ்தர்கள்
வரையறுக்கப்பட்ட மேன்ஸ் லங்கா நிறுவனம்
இல 38, மூன்றாம் குறுக்குத் தெரு, கொழும்பு 11.
தொலைபேசி: +94 11 2521001 2421770
Hotline: 077 8003 228
இணையத்தளம்: www.manslanka.com

CERTIFICATION INTERNATIONAL ISO 9001:2000 Cert No: C1/9203
UKAS QUALITY MANAGEMENT 063
Mans Lanka Bringing the world closer

ஹர்பஜனுக்கு அபராதம்

இந்திய கிரிக்கெட் அணியின் முன்னணி சுழற்பந்து வீச்சாளர் ஹர்பஜன் சிங். அடிக்கடி சர்ச்சைகளில் சிக்கும் இவர், சமீபத்தில் ஒரு கோடி ரூபா மதிப்பிலான 'ஹம்மர்' சொகுசு காரை வெளிநாட்டிலிருந்து இறக்குமதி செய்தார்.

'கார்பரேட் டிராப' கிரிக்கெட் தொடரில் பங்கேற்க ஹர்பஜன், 'ஹம்மர்' காரில் ஜலந்தரிலிருந்து சண்டிகர் வந்தார். காரில் பதிவு எண் இல்லை. இதனைக் கவனித்த சண்டிகர் டிராகபிக் பொலிஸ் நிர்வாகம், ஹர்பஜனுக்கு அபராதம் விதித்தது.

இது குறித்து சண்டிகர் டிராபி பொலிஸ் எஸ்.பி. டுன் கூறுகையில், 'சர்வதேச கிரிக்கெட் வீரராக இருந்தாலும், சாதாரண மனிதராக இருந்தாலும் சரி சட்டம் எல்லோருக்கும் பொதுவானது தான். ஹர்பஜன் மட்டுமல்ல, வேறுயாராவது பதிவு எண் இல்லாமல் காரை ஓட்டினால், சட்டப்படி நடவடிக்கை எடுக்கப்படும். ஹர்பஜனுக்கு 3 ஆயிரம் ரூபா அபராதம் விதித்துள்ளோம்' - என்றார்.

Digitized by Noolaham Foundation.
noolaham.org | aavanaham.org

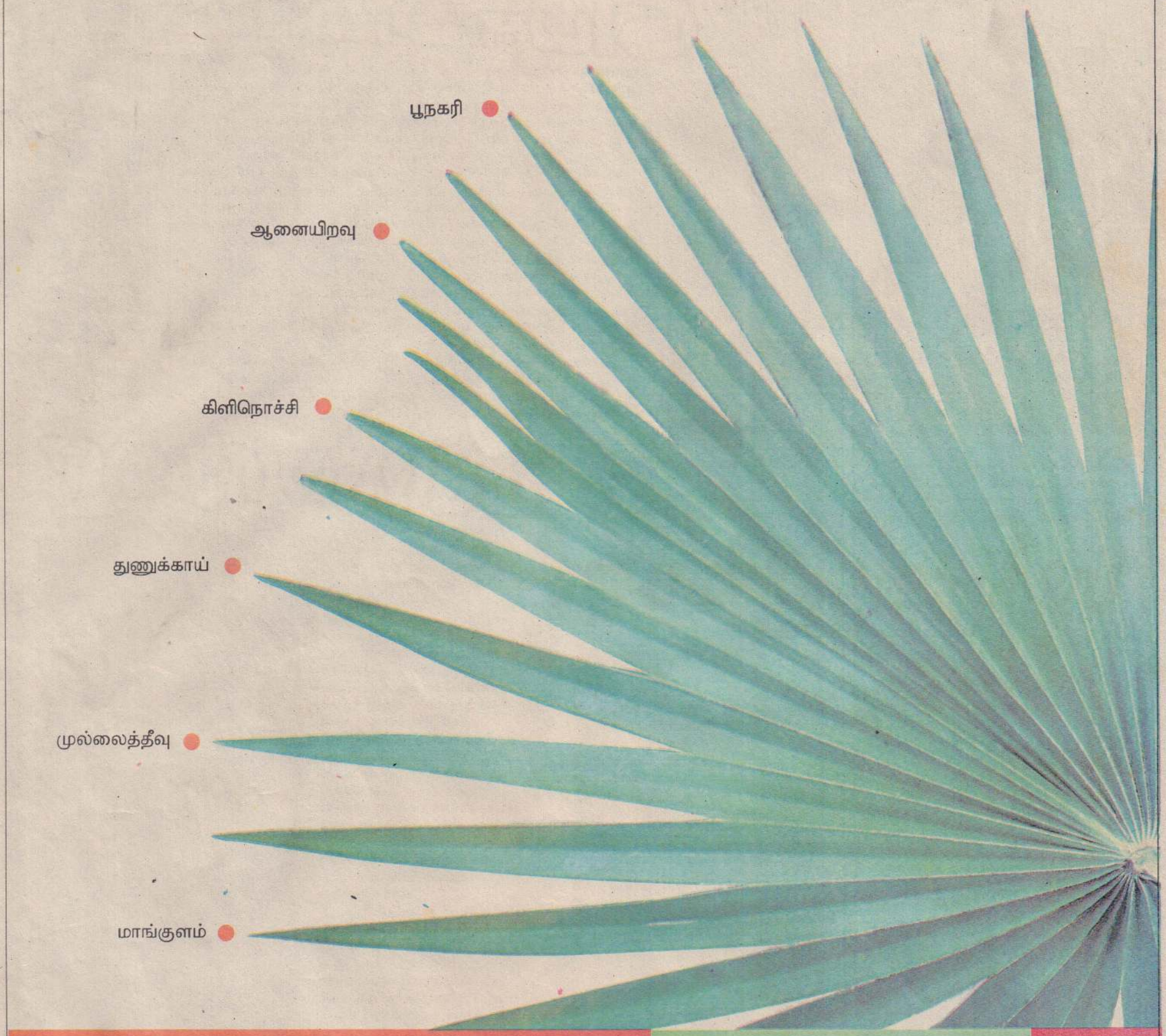

Mobile

உங்கள் தொடர்பு
கிடைக்கப்பெற்றுள்ளது.

பூநகரி, ஆனையிறவு, கிளிநொச்சி, துணுக்காய், முல்லைத்தீவு, மாங்குளம் ஆகிய பகுதிகளுக்கும் டயலொக் தனது வலையமைப்பினை முதலாவதாக வழங்குவதில் பெருமையடைகின்றது.

Dialog

OgilvyAction

Digitized by Noolaham Foundation.
noolaham.org | aavanaham.org

கலைச்சுடர்

வரைவிலக்கணம் பொம்மாயி

ஹிந்தி மொழியில் கொடிகட்டிப் பறக்கும் ராம்கோபால்வர்மாவின் இயக்கத்தில் வெளிவந்த 'பூங்க்' என்ற திரைப்படத்தின் தமிழ்ப் பதிப்பாக வெளிவந்திருக்கிறது 'பொம்மாயி' திரைப்படம்.

சுதீப் என்பவரும் அஸ்வினியும் தொழில் ரீதியாக இணைந்து வேலை செய்கின்றனர். ஒருகட்டத்தில் தனது தொழிற்பங்காளியான அஸ்வினியை அவமானப்படுத்தி விரட்டியடிக்கிறார் சுதீப். இதற்குப் பழிவாங்குவதற்காக சுதீப்பின் பெண் குழந்தையின் காலடி மண்ணை எடுத்து பில்லி சூனியம் செய்கிறார் அஸ்வினி. அதன்பின்னர் குழந்தையின் நடத்தையில் மாற்றங்கள் ஏற்படுகின்றன. பெண் குழந்தை ஆண்குரலில் பேசுதல், பிறரை மிரட்டுதல், அசாத்தியமான சம்பவங்கள் நிகழுதல் என்பன சுதீப்பின் வீட்டில் நிகழ்கின்றன. இந்நிலையில் பில்லி சூனியத்தை இல்லாதாக்குவதில் நிபுணத்துவம் பெற்ற ஒருவரை அழைத்து வருகிறார் சுதீப். அவரோ இன்னும் கொஞ்சநேரத்தில் குழந்தை இறந்துவிடும் என்று கூறிவிடுகிறார். இறுதியில் குழந்தை இறந்ததா இல்லையா என்பதை நெஞ்சிலே பயம் சொட்டுமளவுக்கு சொல்லியிருக்கிறது பொம்மாயி திரைப்படம்.

முக்கிய பாத்திரமாக வருகின்ற சிறுமி ரக்ஷா மிரட்டும் கண்களால் எல்லோரையும் கவர்ந்திழுக்கிறாள். பின்னணிக் காட்சியும் இசையும் பில்லி சூனிய உலகத்துக்குள் எல்லோரையும் இழுத்துச் செல்கின்றன. ஒளிப்பதிவும் பயங்கரத்தின் கனதியை அதிகரிக்கச் செய்துள்ளது.

ராம்கோபால்வர்மா தான் இன்னமும் படங்களை இயக்குவதில் முடிசூடா மன்னன்தான் என்பதை பொம்மாயி மூலம் மீண்டும் நிரூபித்திருக்கிறார். பொம்மாயி திரைப்படம் பயங்கர உலகத்தைப் பார்ப்போரிடம் ஏற்படுத்துகிறது என்றால் மிகையாகாது.

வீடுதேடி வந்த ரகளை

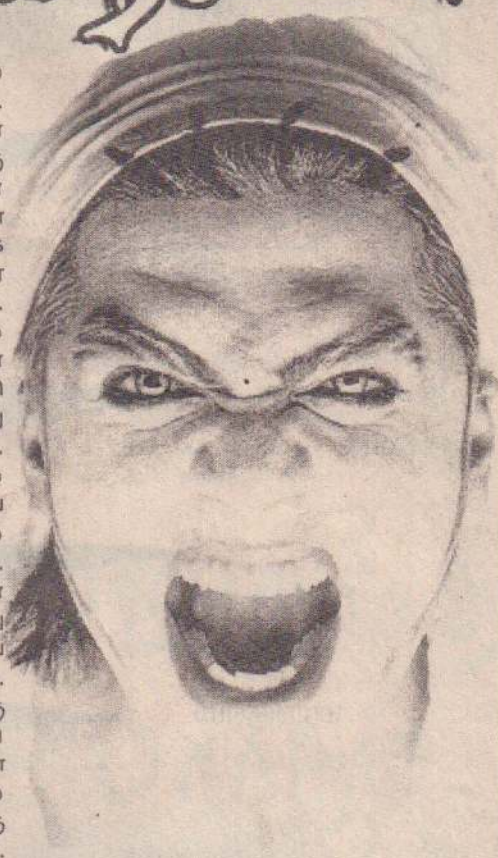

மீண்டும் சர்ச்சையில் சிக்கியிருக்கிறார் நடிகர் சிம்பு. இம்முறை பிரச்சினை ரசிகர்கள் ரூபத்தில் அவருக்கு வந்திருக்கிறது. சிம்பு ரசிகர் மன்றத்தின் தென்சென்னை மாவட்டத்தின் செயலாளராக இதுவரை இருந்தவரை அண்மையில் நீக்கிவிட்டார். எனவே தன்னைப் பதவி நீக்கம் செய்ததற்கு முன்னாள் செயலாளர் தன் சகாக்களோடு சிம்பு வீட்டுக்கு வந்து ரகளையில் ஈடுபட்டார். அதன்போது அவருக்கும் சிம்புவின் வீட்டில் ஏற்கனவே நின்றிருந்த ரசிகர்களுக்கும் இடையே கலவரம் வெடித்தது. எனினும் பொலிசாரின் தலையீட்டினால் இது முளையிலேயே கிள்ளியெறியப்பட்டுவிட்டது. இப்போது சிம்பு வீட்டுக்கு பொலிஸ் பாதுகாப்புப் போடப்பட்டுள்ளது. பிரச்சினை எந்த ரூபத்திலும் வரும் என்பதற்கு இது நல்லதொரு பாடம் என்று கூறுகின்றார் சிம்பு.

படித்துறையில் பூஜா

நடிகர் ஆர்யா இப்போது தயாரிப்பு முயற்சியிலும் இறங்கியிருக்கிறார். 'தி ஷோ பீப்பிள்' என்ற பெயரில் தயாரிப்பு நிறுவனம் ஒன்றைத் தொடங்கி புதிய படங்களை தயாரிக்கத் திட்டமிட்டிருக்கிறார்அவர். ஆர்யாவின் நிறுவனம் தயாரிக்கும் முதலாவது படத்தின் பெயர் 'படித்துறை'. இதில் முற்றிலும் புதுமுகங்களே நடிக்கின்றார்கள். எனினும் படத்தில் இடம்பெறுகின்ற மிக முக்கியமான பாத்திரமொன்றில் நடிக்குமாறு பூஜாவுக்கு அழைப்பு விட்டிருக்கிறார் ஆர்யா. நான் கடவுள் திரைப்படத்திற்குப் பின்னர் சொல்லிக்கொள்ளும்படியான வாய்ப்புகள் இல்லாமல் திண்டாடிக்கொண்டிருக்கும் பூஜா படித்துறையில் நடித்து தன்னுடைய செல்வாக்கை மீண்டும் உயர்த்திக்கொள்ள முயற்சிப்பாரென பூஜாவுக்கு நெருங்கிய வட்டாரங்கள் தெரிவிக்கின்றன.

கொடுத்த வாக்கு

ஒருகாலத்தில் தமிழ் சினிமாவில் பிரமாண்டமான படங்களின் தயாரிப்பாளர் என்ற அடையாளத்தோடு வலம்வந்தவர் கே.டி.குஞ்சுமோன். ஜென்டில்மன், காதலன் என்று இவர் எடுத்த படங்கள் பிரமாண்டமான வெற்றியையும் பெற்றன. புகழின் உச்சியில் இருக்கும்போது இளம் இயக்குனர் ஒருவரின் கதையைப் படமாக்குவதாகக் குஞ்சுமோன் ஒப்புக்கொண்டிருந்தார். ஆயினும் காலச்சுழற்சியில் வீழ்ச்சியைச் சந்தித்தார் குஞ்சுமோன். இருந்தபோதிலும் தான் கொடுத்த வாக்கைக் காற்றில் பறக்கவிடாது காதலுக்கு மரணமில்லை என்ற பெயரில் புதிய இயக்குனரின் படத்தைத் தயாரித்திருக்கிறார். இப்படம் விரைவில் வெளிவரவுள்ளது. இதன் இசைத்தட்டு வெளியீடு அண்மையில் நடைபெற்றுமிருக்கிறது.

எந்திரன்

சன்பிக்சர்ஸ் தயாரிப்பில் சுப்பர் ஸ்ரார் ரஜினிகாந்த், உலக அழகி ஐஸ்வர்யாராய் நடிப்பில் ஷங்கர் இயக்கிவரும் படம் 'எந்திரன்'. இதன் இறுதிக்கட்டப் படப்பிடிப்புகள் அண்மையில் சென்னையிலுள்ள சிறுசேரி என்ற இடத்தில் படமாக்கப்பட்டன. பிரமாண்டமான பஸ் ஒன்றில் செயற்கையான கணனி ஆய்வுகூடமாக உருமாற்றப்பட்டு அதில் 20 பேரோடு ரஜினிகாந்த் மோதுவது போன்ற காட்சி படமாக்கப்பட்டுள்ளது. "படத்தில் இடம்பெறுகின்ற காட்சியமைப்புகளில் பிரமாண்டத்தோடு யதார்த்தமும் இருக்கவேண்டும் என்று ரஜினி விரும்புகின்றார். அதற்கேற்றாற்போல் படம் தயாராகி வருகிறது. இதன் தொழில்நுட்பக் காட்சிகள் உலகிலுள்ள எல்லோரையும் ஆச்சரியப்பட வைக்கும் என்று கூறுகின்றார் இயக்குனர் ஷங்கர்.

Digitized by Noolaham Foundation.
noolaham.org | aavanaham.org

நல்ல நாள்.....

(08 ஆம் பக்கத் தொடர்ச்சி...)

"எவ்வளவு படிச்சிருக்கிறா" என்று மட்டும் கேட்டான். தந்தையார் சொல்வதற்குத் தடுமாறியபோது 'ஓ.எல்.' என்று மாலா முந்திக்கொண்டாள்.

"ஓ.... அதுபோதும்" என்று அவன் சொன்ன வார்த்தைகளோடு தனது திருமணம் முற்றாகிவிட்டதாக வேதா மகிழ்ந்தாள்.

இருவருடைய தந்தையரும் நாள் குறித்துத் திருமண ஒழுங்குகளைச் செய்தனர். இப்படி நல்லவர்கள் தங்களை ஏமாற்றுவார்களா என்று அவளால் எண்ண முடியவில்லை.

"நேரம் தெரியாத பட்டிக்காடுகள்.... பிள்ளையள் எல்லாம் பகிடி பண்ணப் போகுதுகள்"

பல்கலைக்கழகத்தில் படிக்கும் அவளது தங்கை மாலா சக மாணவிகள் முன்தான் அவமானப்படுவதாக உணர்ந்து வேதாவிடம் முறையிட்டுச் சொல்கிறாள்.

வேதா அதைக் காதில் போட்டுக் கொள்ளாமல் சிந்தனையில் ஆழ்ந்திருந்தாள்.

அவளது திருமணம் முற்றாவதற்கு ஒரு கிழமைக்கு முன் ஒரு புரோக்கர் வந்தார். பூதக்கண்ணாடி, டயறி, குறிப்புப் புத்தகத்துடன் ரவுசரும் அணிந்து இளமையாகவே தோற்றமளித்தார். அவளது பெயரில் ஆங்கில எழுத்துகளைக் கேட்டுவிட்டு பாலர் வகுப்புச் சிறுவனைப் போல வாய்விட்டு ஏதோ எண்ணினார்.

"ஒரு எழுத்தை மாற்றி எழுதினால் உச்சம்தான்" என்று ஏதோ மகத்தான கண்டுபிடிப்பைக் கண்டுபிடித்தவர் போலக் கூறியதை மாலா ஏற்றுக் கொண்டாள். அவளுக்கு எண் சாத்திரத்தில் நம்பிக்கை இருந்தது.

"பிறப்புப் பதிவுக் கந்தோரில இவர் இருந்தா கனபேற்ற பிரச்சினைகள் தீர்ந்து போம்" என மாலாவின் காதுக்குள் சொல்ல வாய் எடுத்த வேதா அவளோடு வாக்குவாதப்பட வேண்டும் என்பதற்காக அதனைத் தவிர்த்துக்கொண்டாள்.

அந்தப் புரோக்கர்தான் அவளது சாதகக் குறிப்புகள், வீட்டு முகவரிகள் எல்லாவற்றையும் தனது குறிப்புப் புத்தகத்தில் எழுதிவிட்டுப் பேனாவை எழுதுவதற்குத் தயார் நிலையில் வைத்திருந்தபடி "நீங்கள்... வெள்ளாளர் தானே" என்று கேட்டார்.

மகளின் திருமணத்தை ஒப்பேற்ற வந்திருக்கிறார் என்ற நம்பிக்கையோடு புரோக்கரின் முன்னால் வந்தமர்ந்த அவளது தந்தையார் திகைத்துவிட்டார். அதனைப் புரிந்து கொண்டவர் போல "அப்ப மிஸ்ட்டா" என்று கேட்டதும் தங்கை மாலா 'ஓ...ஓ' என்று இழுத்தாள்.

"மிக்ஸ்ட் எண்டா....."

அப்பட்டமாகவே ஒரு சாதிப் பெய ரைச் சொல்லி அவர் கேட்க எல்லோரும் எதுவும் பேச முடியாமல் மௌனமாக இருந்த வெறுக்கத்தக்க அந்த நிலையை வேதா நினைத்துப்பார்த்தாள்.

மாலாவின் சிநேகிதி ஒருத்தி சென்ற மாதம் தற்கொலை செய்தது அவளது ஞாபகத்தில் வந்தது. பள்ளியில் அவளோடு படித்த மாணவனை மணம் முடிக்க சாதி தடையாக இருந்தபோதுதான் அவள் அந்த முடிவுக்கு வந்தாள்.

வேலி அடைக்க, தேங்காய் பிடுங்க வருபவர்களைச் சாதிப் பெயர் சொல்லித் தாயார் குறிப்பிடும்போது வேதா அடிக்கடி கண்டிப்பாள்.

சமீபத்தில் பத்திரிகையில் பார்த்த திருமண விளம்பரம் அவளுக்கு வியப்பைத் தந்தது. லண்டனில் உள்ள இரு கலாநிதிகள் தமது சகோதரிக்கு உயர்குடிச் சைவ வேளாள குலத்தைச் சேர்ந்த மாப்பிளை தேவை எனப் போட்டிருந்தது. முகத்துக்கு முன்னால் நாகரீகமாக மறைக்கப்படும் சாதி உணர்வுகள் முதுகுக்குப் பின்னால் எவ்வளவு அநாகரிகமாக வெறி பிடித்து நிற்கின்றன என்பதை அவள் உணர்ந்தாள்.

வேலுப்பிள்ளை அண்ணை எல்லாராலும் மதிக்கப்படும் ஒருவர். ஊர்ப் பொதுவிடயங்களில் முன் நிற்பவர். அவர் கொண்டு வந்த சம்மந்தம் என்பதும், அவரே மாப்பிள்ளை அழைப்பதற்குச் சென்றிருக்கிறார் என்று நினைத்தபோது அது அவளுக்கு ஆறுதலாக இருந்தது.

மோட்டார் சைக்கிளின் இரைச்சல் கேட்டதும் வேதா கதவடியில் நின்று 'கேற்' பக்கம் பார்த்தாள். அவர்களைப் பார்த்துவரச் சென்ற அவளது தந்தையாரும் பாலனும் வந்திறங்குகிறார்கள். அங்கு நின்றவர்கள் அவர்களைச் சூழ்கின்றனர்.

"அக்கா... செக்கிங்தானாம் கலியாண வீட்டுப் பந்தல் சோடிச்சுப்போட்டு அவற்ர சிநேகிதர்மார்.... எல்லாம் இளம் பெடியளாம். பந்தலுக்கை படுத்திருக்க காலமை வந்து இவரோட சேர்த்து எல்லாரையும் கூட்டிக்கொண்டு போட்டாங்களாம். இனி தலையாட்டிக்கு முன்னால விடுவாங்களோ, விசாரிச்சிட்டுத்தான் விடுவாங்களோ தெரியாதாம்"

மாலா செய்தியைக் கேட்டுவந்து சொல்கிறாள்

அந்தச் செய்தியுடன் திருமண வீட்டுக்கு வந்தவர்கள் மனவருத்தத்துடன் விடை பெறுகிறார்கள்.

"மாப்பிள்ளை வந்தாப்பிறகு கூப்பிடுங்கோ.... இண்டைக்கு ராவுவரை நாளிருக்கு.... ஒரு பொது நாளாய்ப் பார்த்து தாலியைக் கட்டிடுவம்"

ஐயர் வைத்த கும்பத்தை எடுக்க மனமில்லாதவராகச் சமாளித்தபடி பூநூலைச் சரிசெய்துகொண்டு சைக்கிளில் ஏறுகிறார்.

மங்களமான மகிழ்ச்சி நிறைந்து காணப்பட்ட அந்தத் திருமண வீடு வெறிச்சோடிக் கிடக்கிறது. நெருங்கிய உறவினர்கள் மட்டும் மிஞ்சி நிற்கின்றனர். கழுவி அடுக்கி வைத்த வாழை இலைகள் அப்படியே குழம்பாமல் கிடக்கின்றன.

வேதாவுக்கு இதுவரை அலங்காரப் பொருள்களாகத் தெரிந்த அணிகலன்கள் அவசியமற்ற சுமைகளாகத் தெரிந்தன. ஒட்டியாணம், விலாக்கு இவைகளைக் கழற்றி வைத்துவிட்டு நெற்றிப் பட்டத்தைக் கழற்ற முயன்றாள்.

"வேதா இதென்னடி ... நம்பிக்கையோடை இரடி.... செக்கிங் முடிஞ்சா மாப்பிளை வருவார் தானே.

வேதாவின் தாயாருக்கு ஆறுதல் கூறிவிட்டு வந்த பத்மா அவளது கைகளைப் பிடித்தபடி கூறினாள்.

"என்னுடைய கல்யாணம்.... இப்படியா நடக்க வேணும்"

பத்மாவின் தோளைப்பிடித்தபடி வேதா விக்கலெடுத்து அழுகிறாள்.

"உனக்கு மட்டுமே வேதா.... ஊர் முழுக்கப் பிரச்சினை தானே"

வேதாவைத் தேற்றிக் கட்டிலில் அமர்த்துகிறாள் பத்மா.

வேதாவின் மனதில் பல மாதங்களுக்கு முன் அவள் கண்டு மறந்த காட்சிகள் பல நினைவுக்கு வருகின்றன. அவளது வீடும் குண்டடிபட்டு அம்மைத் தழும்புகள் போல சுவர்களெல்லாம் குழி விழுந்து தான் இருந்தன. திருமணத்துக்காகப் பூச்சுப்பூசி பெயின்ரும் அடித்திருந்தார்கள்.

பக்கத்து வீட்டுப் பார்வதி அத்தை சின்ன வயதிலிருந்துதே அவள் மீது பாசமாக இருந்தவள். அவள் இன்று திருமணவீட் டுக்கு வரவில்லை. அவளது இளைய மகன் குமார் இறந்து ஒரு மாதம் ஆகவில்லை. 'வேதாக்கா.... வேதாக்கா...' என்று அழைத்தபடி வேலிச் கடப்புக்குள்ளால் அடிக்கடி ஓடி வருவான். அவளுக்காகச் சந்தை, கடைகளுக்கும் போய்வருவான். எட்டாம் வகுப்புப் படித்துக் கொண்டிருந்த அவன் பல மாதங்களுக்கு முன் வீட்டை விட்டு வெளியே போயிருந்தான். எப்போதாவது இடையிடையே வந்து போய்க்கொண்டிருந்தவன் இறந்து விட்டதாக அவனது நண்பர்கள் மூலம் செய்தி வந்தது. அவனது உடலைக்கூடக் காணவில்லை.

அவளது துயரத்தோடு அவனது பிரிவுத் துயரும் சேர கட்டில் தலையணையில் முகம் புதைத்தபடி அழுகிறாள் வேதா.

அந்த வேளையில்தான் கேற்றடி வேகமாகக் கார்கள் வந்து பிரேக் போட்டு நிற்கின்றன.

பத்மா அவசர அவசரமாக தலை முடியைச் சரிசெய்து பவுடரையும் போட்டு விடுகிறாள். அழுது வீங்கிய அந்த முகத்திலும் ஒரு மலர்ச்சியுட்ன் வெளியே வருகிறாள் வேதா. தலைப்பாகையுடன் ஒருவரையும் காணாததால் மாற்றம் அடைந்த வளாய் அந்தக் கூட்டத்தில் ஒவ்வொரு முகங்களாகக் கூர்ந்து அவதானிக்கிறாள்.

"சரி... கெதியா ஐயரைக் கூட்டியாங்கோ"

வேதாவின் தந்தையார் அவசரத்துடன் கூற பாலன் மோட்டார் சைக்கிளை ஏறி முறுக்குகிறான்.

"தம்பி இஞ்சை வாரும்... ஐயரை இனி மினக்கெடுத்த வேண்டாம். நல்லநாள் வந்தாப் பிறகு பாப்பம்... இப்ப பெரியவையின்ரை ஆசீர்வாதத்தோடை நான் தாலி கட்டத் தயார்.... இனி உங்கடை விருப்பம்..."

அந்தக் கூட்டம் ஒரு நிமிடம் அமைதியாகின்றது.

தலைப்பாகையும் இல்லாமல் அப்படிச் சொன்னது அவன்தான் என்பதைக் கண்டதும் வேதா மகிழ்ச்சி அடைகிறாள்.

"சரி.... அவர் சொன்னபடியே செய்யுங்கோ.... ஓ.... உங்கை நாள் நட்சத்திரம் பார்த்துக் கட்டின வீடுகள்... குடும்பங்கள் உருப்படியாவே இருக்கு.... பிள்ளை இஞ்சை வா....."

மங்கல வாத்தியம் இல்லாமல் மணவறை வெறிச்சோடிக் கிடக்க நின்ற நிலையிலேயே வேதாவின் கழுத்தில் தாலி ஏறுகிறது. ★★★

நன்றி:
['பிரம்படி' சிறுகதைத் தொகுதி]

சொற்சிலம்பம் - போட்டி இல:77

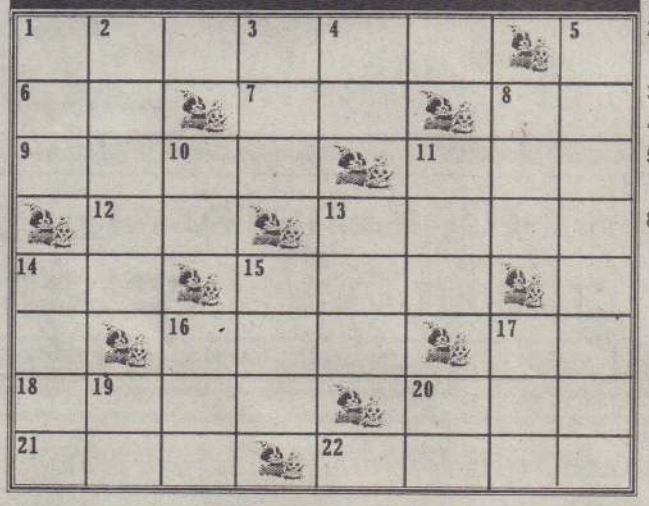

அனுப்புபவர் பெயர்:.....

விலாசம்:.....

.....

கையொப்பம்:.....

போட்டி விதிகள்

1. வாசகர் எவரும் சொற்சிலம்பம் போட்டியில் கலந்து கொள்ளலாம்.
2. ஒருவர் எத்தனை கூப்பன்களையும் நிரப்பி அனுப்பலாம்
3. உதயனில் பிரசுரமாகும் கூப்பன்களே போட்டிக்கு ஏற்கப்படும்.
4. போட்டி தொடர்பாக ஆசிரியரின் தீர்ப்பே முடிவானதாகும்.
5. வெற்றி பெறும் முதல் மூன்று பேர்களுக்கு முறையே ரூபா 250/=, ரூபா 150/=, ரூபா 100/= பணப் பரிசில்கள் வழங்கப்படும். அத்துடன் பாராட்டுப்பெறும் ஐந்து அதிஷ்ட சாலிகளது பெயர் விவரங்களும் உதயனில் பிரசுரிக்கப்படும்.
6. பூர்த்தி செய்யப்பட்ட கூப்பன்கள்,

சொற்சிலம்பம் போட்டி இல. 77

நியூ உதயன் பப்ளிகேஷன் (பிறைவேற்) லிமிட்டெட்,
இலக்கம் 361, கஸ்தூரியார் வீதி, யாழ்ப்பாணம்.

என்னும் முகவரிக்கு எதிர்வரும் புதன்கிழமைக்கு அடுத்து வரும் புதன்கிழமைக்கு முன்னர், 16.09.2009 ஆம் திகதிக்கு முன்னர் கிடைக்கத்தக்கதாக தபாலட்டையில் ஒட்டி அனுப்பி வைக்கப்பட வேண்டும்.

7. சொற்சிலம்பம் போட்டி இல. 77 இல் வெற்றிபெறுவோர்களது விவரம் 20.09.2009 ஞாயிறு உதயனில் பிரசுரிக்கப்படும்.

இடமிருந்து வலம்

1. பெரியோர் வழங்கும் வாழ்த்து.
6. நீர் கொண்ட மேகம்.
7. சிறிய பொதி.
8. இலக்கம்.
9. ஒரு பருப்பு வகை.
11. பாடல்/கவிதை.
12. முனிவர்.
13. பகிடி.
14. எலும்புகளை அசைய வைப்பது.
15. சமயம்.
16. வருத்தமின்மை.
17. இல்லாமல் செய்.
18. கடவுள்.
20. கழுகு அரசன்/ இராமாயணப் பாத்திரம்.
21. சிதம்பரம்.
22. வாழ்க்கை வரலாறு.

மேலிருந்து கீழ்

1. கூடாது.
2. திருமணமாகும் பெண்ணுக்காக வீட்டார் வழங்குவது.
3. மணம்.
4. பூமி/நிலம்.
5. நமது வீதிகள் பல இப்படித் தான் காட்சி தருகின்றன.
8. தூரமாக.
10. பார்த்துக் கேட்டு மகிழ்ச்சியடை.
11. பகுதி.
13. வகை.
14. கணவன் - மனைவி.
15. புத்திரன்.
16. தீயின் வடிவம்/கொழுந்து.
17. தகாத.
19. மண்ணுக்கு முந்தியது/படி.
20. பிழை அல்ல.

★ வாசகர்கள் மத்தியில் குறிப்பாக மாணவ, மாணவியர் மத்தியில் பொது உளச்சார்பு மற்றும் மொழி அறிவை வளர்த்து விடத்தூண்டுவதே இப்போட்டி நடத்தப்படுவதன் முக்கிய குறிக்கோள்.

★ ஒவ்வொரு போட்டியிலும் ஏராளமான வாசகர்கள் ஆர்வத்துடன் கலந்துகொள்வதுடன், அவர்களில் பெரும்பாலானோர் முற்றிலும் சரியான விடைகளை அனுப்பி வருவதால் பரிசுக்கும் பாராட்டுக்கும் உரிய அதிஷ்டசாலிகள் குலுக்கல் முறைமூலம் தேர்ந்தெடுக்கப்படுகின்றனர்.

★ சொற்சிலம்பம் போட்டி இலக்கம்: 75 இற்கான சரியான விடைகள் வருமாறு:

இடமிருந்து வலம்

(1)பதுங்குகுழி (6)திண் (7)ருசி (8)நாடு (9)கடுகதி (11)புத்தி (12)ஆருதி (13) சத்தம் (15)கசை (17)கந்தன் (18) கன்னி (19)முதல் (20)தரு (21)குதி (22) குடும்பம்.

மேலிருந்து கீழ்

(1)பதிகம் (2)துண்டு (3) குருதி (4)குசி (5)சடுதி (8)நாத்திகன் (10)கடத்தல் (11)புகு (12)ஆம் (13)சந்ததி (14)தன் (16)சனியம் (17) கழுகு (18) கரும் (20) தடு.

★ சொற்சிலம்பம் போட்டி தொடர்பான வாசகர்களது ஆலோசனைகளும் கருத்தில் எடுக்கப்படும்.

★ சொற்சிலம்பம் போட்டி இலக்கம்: 75 இற்கான சரியான விடைகளை எழுதி அனுப்பியவர்களில் குலுக்கல் மூலம் தேர்ந்தெடுக்கப்பட்ட முதல் மூன்று அதிர்ஷ்ட சாலிகளது பெயர் விபரங்கள் வருமாறு:

1 ஆம் பரிசு **தே.கஜார்த்தன்,**
இல.249/1, நாயன்மார் வீதி, நல்லூர், யாழ்ப்பாணம்.

2 ஆம் பரிசு **கு.முத்துலிங்கம்,**
பெரியார் பகுதி, அல்வாய் கிழக்கு, அல்வாய்.

3 ஆம் பரிசு **க.சிவஜனனி,**
சங்கரப்பிள்ளை வீதி, ஆனைக்கோட்டை.

பரிசுக்கு உரியோராகத் தேர்தெடுக்கப்படுவோர் ஒரு வாரத்தின் பின்னர் ஞாயிற்றுக்கிழமை தவிர்ந்த அலுவலக நாள்களில் காலை 9.00 மணிமுதல் பிற்பகல் 2.00 மணிவரை தமக்குரிய பணப் பரிசில்களைத் தமது அடையாளத்தைச் சரியான வகையில் உறுதிப்படுத்தி 'உதயன்' அலுவலகத்தில் நேரில் வந்து பெற்றுக்கொள்ளலாம்.

பாராட்டுப் பெறுவோர்

(1)க.ஞானமுத்து, கைதடி மேற்கு, கைதடி.

(2)திருமதி ஸ்ரீகிருஷ்ணாந்தி உமாபதிசிவம், இல.18,வேம்படி வீதி,யாழ்ப்பாணம்.

(3)கு.ஐங்கரன், 7 ஆம் வட்டாரம், நமினாதீவு

(4)வரதராசா நிரோஜன், டச்சுவீதி, சித்தங்கேணி.

(5) த.சிவநேசன், அளவெட்டி கிழக்கு, அளவெட்டி

Digitized by Noolaham Foundation.
noolaham.org | aavanaham.org

யாழ் மாணவர்களுக்கு ஓர் வரப்பிரசாதம் !

சிங்கப்பூரில் உயர்கல்வியை கற்று அங்கீகரிக்கப்பட்ட கல்வித்தகமையுடன் சிங்கப்பூரில் தொழில் வாய்ப்பும் நிரந்தர வதிவிட உரிமையும் பெறவும்

பிரபல ஆங்கில மொழி கற்பித்தல் கலாசாலையும், சிறார்களுக்கான சர்வதேச தரத்தில் ஆங்கில மொழி மூல பாலர் பாடசாலை பாடநெறிகளை யாழ்குடாநாட்டில் அறிமுகப்படுத்திய BRITISH BUSINESS SCHOOLஇன் அனுசரனையுடன் சிங்கப்பூரின் பிரபல informatics சர்வகலாசாலை யாழ் மண்ணில் கால் பதிக்கின்றது.

London, Australia, New Zealand, Canada ஆகிய நாடுகளுக்கு, informatics இல் 1 வருட கல்வியை பூர்த்தி செய்து Transfer பண்ணலாம்.

September 15, 16, 2009 ஆகிய தினங்களில், யாழ் மத்திய கல்லூரியில் நடைபெறும், Jaffna Education Fair இல், informatics சிங்கப்பூர் பிரதிநிதிகளை சந்தித்து உடனடி Admission Letter ஐ பெற்று, கொழும்புக்கு செல்லாமலே, சிங்கப்பூர் Student Visa வை பெறமுடியும். சிங்கப்பூர் பயணத்திற்கு மட்டுமே கொழும்புக்கு செல்லவேண்டும்.

IELTS தேவையில்லை.

BBS இன் ஒரு மாதகால ஆங்கில Diploma வே போதுமானது.

COURSES - HND/ DEGREE/ MBA/ MSc

HOSPITALITY & TOURISM MANAGEMENT
BUSINESS ADMINISTRATION / MARKETING
SOFTWARE ENGINEERING / IT / COMPUTING
NETWORK AND CYBER SECURITY
GAMING AND ANIMATION TECHNOLOGY
ELECTRICAL & ELECTRONIC ENGINEERING
MBA & POSTGRADUVATE PROGRAMS

Hot Line : 0773627055

northumbria UNIVERSITY · OXFORD BROOKES UNIVERSITY · University of Portsmouth · USQ University of Southern Queensland · Prifysgol Cymru University of Wales

informatics

140, கோவில் வீதி, நல்லூர்.
தொ.பேசி : 021 222 5796

British BUSINESS SCHOOL Where Students Come First

தென் இலங்கையில் பல்வேறுபட்ட தேவைகளுக்காக, பலவகையான மூக்குக்கண்ணாடிகளை மக்களுக்கு வழங்குவதில் நிபுணத்துவம் பெற்ற

Eric Rajapakse OPTICIANS

நிறுவனம், இரு தசாப்தங்களிற்குப் பின்பு, BRITISH BUSINESS SCHOOL இன் அனுசரனையுடன் யாழ் மண்ணில் மீண்டும் கால் பதிக்கின்றது.

யாழ் மண்ணில் மீண்டும் எமது சேவையை ஆரம்பிக்கும் நோக்குடன், பின்வரும் கண் பரிசோதனை முகாம்களும் (EYE CAMP), விசேட விலையில் கண்ணாடிகள் வழங்கல் சேவையும் நடாத்தப்படும்.

விரைவில் யாழ் மண்ணில் நவீன இலத்திரனியல் கண் பரிசோதனை கூடமும், காட்சியறையும் திறக்கப்படும்.

	நாள்	திகதி	நேரம்	இடம்
EYE CAMP 1	வெள்ளிக்கிழமை	11 September 2009	8 am- 5 pm	BRITISH BUSINESS SCHOOL 252, யாழ் வீதி, ஆலடிச்சந்தி, மானிப்பாய்.
EYE CAMP 2	சனிக்கிழமை	12 September 2009	8 am- 5 pm	BRITISH BUSINESS SCHOOL 140, கோவில் வீதி, நல்லூர்.
EYE CAMP 3	ஞாயிற்றுக்கிழமை	13 September 2009	9 am- 4 pm	BRITISH BUSINESS SCHOOL ஸ்ரீ பத்மநாதன் இல்லம், மந்திகை, புலோலி.

GODS OWN CHILDREN SCHOOL FOR THE SPECIAL CHILD

வறுமைக் கோட்டின் கீழ் வாழும் மாணவர்களுக்கு GOC மூலம் விசேட வழங்கல்கள்.

இலத்திரனியல் கண் பரிசோதனை முற்றிலும் இலவசமாக நடாத்தப்படும்.

NO Consultancy Fees.

மாணவர்களுக்கு அதிவிசேட கழிவு

ஆசிரியர்களுக்கு 25% கழிவு

அரசாங்க உத்தியோகத்தர்களுக்கு 20% கழிவு

BRITISH BUSINESS SCHOOL இல் கல்வி கற்கும் சகல மாணவர்களும், பழைய மாணவர்களும், அவர்களது குடும்பங்களும் விசேட கழிவுப் பத்திரத்தை BBS இன் கீழ் கண்ட முகவரியில் பெற்றுக்கொள்ளலாம்.

Eric Rajapakse OPTICIANS

140, கோவில் வீதி, நல்லூர்.
தொ.பேசி : 021 222 5796

British BUSINESS SCHOOL Where Students Come First

Digitized by Noolaham Foundation.
noolaham.org | aavanaham.org

சங்கானை, இலுப்பைத்தாழ்வு வெல்வில்

திருவருள்மிகு ஸ்ரீ வள்ளிதேவசேனா சமேத சிவசுப்பிரமணிய கதிர்வேலாயுத சுவாமி தேவஸ்தான

ஜீர்ணோத்தாரண உத்தம நவகுண்ட பக்ஷ பிரதிஷ்டா

மகா கும்பாபிஷேகச் சிறப்பு மலர்-2009

வேலவனாக அருள்பாலிக்கும் முருகப்பெருமான்

எல்லாம் வல்ல பரம் பொருளாகிய சிவபெருமானுடைய திருக்கல்யாண நிகழ்வின் பின் பிரம்மா, விஷ்ணு போன்ற தேவர்கள் திருக்கயிலாய மலைக்குச் சென்று சிவனையும், உமா தேவியையும் வாழ்த்தி வணங்கி பின் சிவனிடம் தேவர்கள் குறைநீக்க திருக்குமாரன் ஒருவனைத் தந்தருள்வேன் என்று கூறிய சிவனுடைய வார்த்தை தரும்படி விண்ணப்பம் செய்தார்கள்.

அதற்கு சிவபெருமான் நீங்கள் சிறிதும் வருந்தாதொழிமின் என்று கூறி தனது ஆறு அவதாரங்களின் திருமுகங்களை ஒன்றுபடுத்தி தன் நெற்றிக்கண்ணில் இருந்து ஒரு பொறியை உண்டாக்கினார். அப்பொறியானது வெப்பத்தை கக்கிக் கொண்டு ஈரேழு பதினான்கு லோகங்களையும் அழிக்கக்கூடிய அக்கினிப் பிளம்பாக ஆர்ப்பரித்தது. இதனைக்கண்ட தேவர்களும், முனிவர்களும் உமாதேவியார் உட்பட சகலரும் பயந்தொடுங்கினர். இந்த நிலையில் அந்த அக்கினி ஜோதியை வாயுதேவனும், அக்கினிபகவானும் கொண்டு சென்று கங்கையிலே விடும் படி சிவனால் பணிக்கப்பட அப்படியே கங்கையிலே விடப்பட்ட அக்கினிப் பிளம்பானது இமயமலைச் சாரலில் உள்ள சரவணப் பொய்கையிலே வெப்பம் தணிந்து அருவமும் உருவமாய் அனாதியாய் ஒன்றாய் பலவாய் பரப்பிரம்மமாய் நின்ற சோதிப் பிளம்பு திருமேனியாக கருணை வெள்ளம் பொலிய நின்ற ஆறு திருமுகங்களும் பன்னிரு திருக்கரங்களும் கொண்டு ஒரு திருமுருகன் உலகம் உய்யும் வண்ணம் திரு அவதாரம் செய்தருளினார் என்பது புராண வரலாறு.

அத்தகைய அறு திருமுருகன் உலகம் உய்யும் வண்ணம் பூவுலகத்திலே அறுபடைவீடுகளில் ஆட்சி செய்து அடியவர்களுக்கு அருள்பாலித்த வரலாற்றைக் கந்தபுராண வரலாறு எடுத்தியம்புகிறது. அத்தகைய வரலாற்றுமிக்க ஆறுபடை வீடு கொண்ட திருமுருகன் ஈழத்திருநாட்டில் பல பாகங்களிலும் கோயில் கொண்டருள் செய்வதை நாம் சரித்திர வாயிலாகவும் நிஜமாகவும் காணக்கூடியதாக இருக்கின்றது.

இத்தகைய ஆறு திருமுருகன் ஆலயங்களில் சரித்திர சான்றுடன் ஆலயம் அமைத்து அதில் குடிகொண்டு பக்தர்களுக்கு அருள் பாலித்து வந்த தெய்வஸ்தலமே சங்கானைபதியில் அமைந்த வெல்வில் இலுப்பைத்தாழ்வு முருகப்பெருமான் ஆலயமாகும்.

வெல்வில் என்பது வேல் + இல் என்பதாகும். நாளடைவில் பக்தர்களின் பேச்சு வழக்கில் வெவ்வில் என்ற பெயர்எழுந்ததுடன் ஆலயம் அமைந்த குறிச்சியின் ஆதனப் பெயர் களும் வெல்வில் என்பது உறுதியாகி இருப்பதை ஆதனடாப்புகள் எடுத்தியம்புகின்றன.

யாழ்ப்பாண நாட்டில் தமிழர், சிங்களவர் ஆட்சியின் பின்னர் போர்த்துகேயர், ஒல்லாந்தர், ஆங்கிலேயர் போன்ற அந்நிய நாட்டவர் ஆட்சி நிலவிய காலத்தில் 1505ஆம் ஆண்டில் போர்த்துக்கேயரும் 1658ஆம் ஆண்டு ஒல்லாந்தரும் பின் 1796 இல் ஆங்கிலேயரும் மாறி மாறி ஆட்சிசெய்த காலத்தில் இந்து ஆலய வழிபாடு மழுங்கடிக்கப்பட்டு இந்துகளால் மறைமுக வணக்கம் செய்யப்பட்ட காலத்தில் சங்கானைப் பதியின் தென்திசைப் பகுதியில் வயலும், வயல் சார்ந்ததும் இலுப்பை மரங்களும், மருத மரங்களும் சூழ்ந்த சோலைவனப் பகுதியில் வேல் ஒன்றை இல்லத்தில் அமைத்து அதையே வழிபாட்டுஸ்தலமாக அமைத்து இலுப்பைத்தாள் வெல்வில் என்ற பெயரில் வேல்வழிபாட்டை அன்றைய மூதாதையர்கள் செய்து வந்துள்ளதை பலஆண்டு தலமுறையாக அதன் பரம்பரை தோன்றிய சைவப் பெருங்குடி மக்களாக திகழ்ந்த கதிரேசர் பொன்னையாவும், நன்னியர் அம்பலவாணரும் தங்கள் தலைமுறையில் இருந்து கையேற்று நித்திய நைமித்தி காமியங்களை முறைப்படி கையேற்று சிவானந்த குருக்கள் வழித்தோன்றல் குடும்பத்தினர் நடத்திவருகின்றனர். அவ்வரிசையில் சிவ நித்தியானந்தக்குருக்களும் அவர் குடும்பத்தினரும் வழிநடத்தி வருகின்றனர். தாமும் தம் குடிமக்களும் இறைவணக்கம் செய்ய நிறைவேற்றி வந்த ஆலயத்தொண்டை அதன்பின் வழிவந்த தொடர் சந்ததியினரான பொன்னையா செல்வநாயகமும் அம்பலவாணர் கந்தையாவும் தங்கள் காலத்தில் தம் முன்னோர் காட்டிய வழிநின்று சைவமும் தமிழும் தழைத்தோங்க இலுப்பைத்தாள் வெல்வில் என்ற பெருநாமத்தை நிலைநிறுத்தி ஆலயத் தொண்டை நிறைவேற்றி வந்தனர். அவர்களைத் தொடர்ந்து அவர்கள் வழிவந்த செல்வநாயகம் குணரத்தினமும், அவர் குடும்பத்தினரும் கந்தையா சண்முகதாசனும் அவர் குடும்பத்தினரும் தங்கள் மூதாதைகள் காட்டிய வழிகாட்டலுக்கமைய முன்னோடியாக அமைந்து குறித்த முருகன் ஆலய திருப்பணிகளை நிறைவேற்றி வரலாற்றுப் பெருமையை நிலை நாட்டி வரும் காலத்தில் புதுமையும் பொலிவும் அருளும் பெருத்தோங்கி புஸ்ப விமானங்களில் அடியவர்கள் பூக்களைத் தூவி நேர்த்திக்கடன்களை நிறைவேற்றிய பெருமைபெற்ற இவ்வாலயத்தில் கடந்த 1995 ஆம் ஆண்டு பாரிய இடப்பெயர்வின் போது ஆள்அரவம் அற்ற சூழ் நிலையில் அன்று நடந்த இராணுவ நடவடிக்கையின் போது முற்றுமுழுதாக அழிந்து விட்ட இவ்வாலயம் இறைவனுடைய அழித்தல் தொழிலைப் பிரதிபலிப்பது போன்று அடியவர்கள் எல்லோரையும் துன்பத்தில் உறைய வைத்த நிகழ்வாகும். இந்த நிகழ்வுக்கு பின் பதின்னான்கு ஆண்டுகள் கடந்து விட்ட நிலையில் பரம்பரை தோன்றி உரிமையாளர்களும், இறைவணக்கம் செய்யும் அடியவர்களும் இசைந்து ஈட்டிய பெரும் நன்கொடைகள் மூலம் எல்லாம் வல்ல முருகப் பெருமானின் படைத்தல் தொழிலை நினைவு கூர்வது போல இன்று இவ்வாலயம் பூரண பொலிவுடன் புதிதாக அமைக்கப் பெற்று கும்பாபிஷேக நிகழ்வைக் காணக்கூடிய நிலையில் எல்லாம் வல்ல இறைவனின் அருள் பாலித்திருக்கின்றது.

சங்கானை இலுப்பைத்தாழ்வு என்னும் பதியில் புதிதாக அமைக்கப்பெற்ற ஆலயத்தில் ''ஆழ்ந்த அகன்று நுண்ணியனாக'' வேலவனாக ஆரோகணித்து அடியவர்களுக்கு அருள் பாலிக்கும் முருகப்பெருமானுடைய மகா கும்பாபிஷேக இன்னாள் இப்பிறவியிலே மானிட ஜென்மத்தை எடுத்து நிற்கின்ற அடியவர்கள் எல்லோரும் கண்டு களிக்கவேண்டிய நன்னாள் ஆகும்.

தர்மகர்த்தா சபை, வெல்வில் இலுப்பைத் தாழ்வு முருகமூர்த்தி கோயில்.

ஸ்ரீ சங்கானை கதிர்வேலாயுத சுவாமி

சங்கானை இலுப்பைத்தாழ்வு
செழும்பதி வெல்வில் நின்று
பங்கங்கள் கலைந்து நித்தம்
புரந்திடும் வள்ளி சமேத
பொங்கொளிர் வேலன் கோயில்
பெருவிழா குடமுழுக்கு!
எங்ஙனும் மகிழ்வு பக்தி !
வெள்ளம் போல் மக்கள் கூட்டம்

பொளிவயல் கொழிப்பு சூழ
பனந்தோப்பு செழிப்பு
சமரால் அழிவுற்ற தேவஸ்தானம்
அன்பர்கள் நல்லோராலே
ஒளித்திடர் முயன்று மீள
நிர்மாணம் பொழிவு கோலம்
வழியெல்லாம் பக்தர் வெள்ளம்
வானோங்கும் முருகன் நாமம்

அப்பனோ டமர்ந்து சாகா
அருந்தமிழ் ஆய்ந்தோன்! என்றும்
தப்பாமல் இடும்பைத் தீர்த்து
தமிழ்க்குலம் ஓம்பிக் காப்போன்!
ஒப்பில்லா வீரன்: ஒழித்து
சூரனை தேவர் தம்மை
அப்போது காத்தோன் எம்மை
எப்போதும் காக்கும் அப்பன்

சைவசம் தமிழும் ஓங்கும்
சங்கானை கந்த வேளை
கை கூப்பி துதித்து நித்தம்
குடிமக்கள் இன்று ஈங்கு
கைலைநல் வாசன் சேயோன்
கண்டு யாம் தொழுது நெஞ்சி
மையிருள் தீமை தீய்த்து
மகிதலம் மீது துய்வோம்!

சண்முகதாசன் சேந்தன்

சர்வதேச இந்துமத குருபீடாதிபதியின் அருளாசியுரை

'வேலுண்டு வினைதீர்க்க மயிலுண்டு எமைக்காக்க'

செந்தமிழ் கடவுளாகிய கலியுகவரதன் சங்கானை இலும்பைத்தாள் வெல்வில் எனும் பதியில் முருகமூர்த்தியாக அருளாட்சி புரிந்துவரும் கந்தவேல் பெருமானுக்கு நவகுண்ட பக்ஷ கும்பாபிஷேகம் நடைபெறவுள்ளதை அறிந்து பேரானந்தம் அடைகின்றோம்.

மேற்படி ஆலயத்தில் முருகேசஐயர், சுந்தரஐயர், சிவானந்தக்குருக்கள் அவர்தம் புதல்வர்களான சோமசுந்தர குருக்கள், பாலசுப்பிரமணிய சர்மா, நித்தியானந்த சிவாச்சாரியார் அவர்தம் புதல்வர்கள் என நான்கு தலைமுறை பரம்பரை ஆதீன குருவாகிய சிவாகமகிரியா பூஷணம். பிரதிஷ்டா கலாநிதி சிவப்பிரம்மஸ்ரீ சிவா. நித்தி யானந்த சிவச்சாரியார் தலைமையில் மகா கும்பாபிஷேகம் நடைபெறுவது சிறப்பு அம்சமாகும்.

நீண்டகாலங்கள் நாட்டின் சூழ்நிலை காரணமாகப் பின்போடப்பட்ட திருப்பணி வேலைகள் பூர்த்தி செய்யப்பட்டு தற்போது மஹா கும்பாபிஷேகம் நடைபெறுவது மனமகிழ்ச்சியைத் தருகிறது.

கும்பாபிஷேக திருப்பணிகளை நிறைவேற்றும் ஆலய தர்மகர்தாக்களுக்கும், திருப்பணிக்கு பொருளுதவி, நன்கொடைகள் வழங்கிய சகல அடியார்களுக்கும் எல்லாம் வல்ல கலியுகவரதனாகிய கந்தப்பெருமானின் பரிபூரணமான திருவருள்கிடைக்க இலங்கையின் முதலாவது இந்து மத குருபீடாதிபதி அருள்ஜோதி ஸ்கந்த கலம்பசிவ சிவாச்சாரியார் அவர்களின் குருவருள் துணைகொண்டு எமது பூரண அருளாசியை வழங்குவதில் மனமகிழ்வு கொள்கின்றேன்.

''சிவாகம கலாநிதி'' அருள்ஜோதி
ஸ்ரீஜயப்பதால்ப கலம்பசிவ சிவாச்சாரியார் (J.P.)
சர்வதேச இந்துமத குருபீடாதிபதி,
சபரிமலை ஸ்ரீ காஞ்சி பீடாதிபதி, கொழும்பு.

சாந்தியும் சமாதானமும் நிலைபெறட்டும்

சிவபூமி, புண்ணிய பூமி என வியந்தோதப் பெற்ற இலங்கைமணித் திருநாட்டின் யாழ். மாவட்டத்தின் மனிதப் பண்பாட்டு வளங்கள் நிறையப்பெற்ற சங்கானை கிழக்கு வெல்வில் பதியில் இலுப்பைத்தாழ்வு முருகமூர்த்தி தேவஸ்தான நவகுண்ட பக்ஷ மஹாகும்பாபிஷேகம் இறையருளும், இலங்கையின் முதலாவது குருபீடாதிபதி. சிவாச்சார்ய சிம்மம், அருள்ஜோதி - கலாநிதி. ஸ்கந்த சாம்பசிவசிவாச்சாரியார் அவர்களின் குருவருள் ஆக்ஞையுடனும் சிறப்புற நடைபெறவுள்ளது.

ஆலயமானது புனர்நிர்மாணம் செய்யப்பட்டு, புதுப்பொலிவுடன் காட்சியளிக்கின்ற வேலவன் ஆலயம். நாட்டின் சூழ்நிலை காரணமாகப் பதினாங்கு ஆண்டுகளுக்குப்பின் கும்பாபிஷேகம் நடைபெறுவது சங்கானைப்பதி மக்கள் பெற்ற பெரும்பேறாகும். கலியுகவரதனாகிய கந்தப்பெருமான் நமக்கெல்லாம் சொந்தப்பெருமான். அந்தக் கந்தப்பெருமானின் இந்தக் கும்பாபிஷேகம் இலங்கைவாழ் அனைத்து மக்களுக்கும் சாந்தியையும், சமாதானத்தையும் சுபீக்ஷமான வாழ்வையும் கொடுக்க 'வேலுண்டு வினைதீர்க்க, மயிலுண்டு எமைக் காக்க' என கந்தவேள் பெருமானின் பாதக்கமலங்களை வணங்கி ஆலய தர்மகர்த்தாக்களுக்கும், அடியார்களுக்கும் நல்லாசி வழங்குவதில் மனமகிழ்வு கொள்கின்றேன்.

லோஹா சமஸ்து ஷூகினோ பவந்து!

சிவாஹமகிரியா வாரிதி, சிவாஹம கிரியாரெத்தினம்,
கலாநிதி சிவப்பிரம்மஸ்ரீ.சிவா.நித்தியானந்த சிவாச்சாரியார்.

ஆதீன முதல்வரின் ஆசிச் செய்தி

சங்கானை இலுப்பைத்தாழ்வு வெல்வில் திருவருள்மிகு ஸ்ரீவள்ளி தேவசேனா சமேத சிவசுப்பிர மணிய கதிர்வேலாயுத சுவாமி ஆலய மஹா கும்பாபிஷேகம் இன்று (06.09.2009) ஞாயிற்றுக்கிழமை நடைபெறுவதையிட்டு பெருமகிழ்வெய்துகிறோம்.

சைவமும் தமிழும் தழைத்தோங்கும் யாழ்ப்பாணத்திலே வலி மேற்கின் நடுநாயகமாக அமைந்திருக்கும் சங்கையூரில் கலியுகத்தின் கண்கண்ட தெய்வமாக விளங்கும் முருகப்பெருமானின் ஆலயமானது புனருத்தாரணம் செய்யப்பட்டு மஹா கும்பாபிஷேகம் செய்யத் திருவருளும், குருவருளும் கைகூடியுள்ளது பாராட்டுதற்குரியதாகும். தமிழ்த் தெய்வமான முருகப்பெருமான் தமிழர்களின் குறைகளை நீக்கி நிறைவான இன்ப வாழ்வை அருள பிரார்த்தித்து கும்பாபிஷேகம் இனிதே நடைபெற ஆசி கூறுகின்றோம்.

'என்றும் வேண்டும் இன்ப அன்பு'

ஸ்ரீலஸ்ரீ சோமசுந்தர பரமாச்சார்ய சுவாமிகள்
இரண்டாவது குருமகா சந்நிதானம், நல்லை ஆதீனம்.

பலசரக்கு பொருள்கள், குளிர்பான வகைகள்
மொத்தமாகவும் சில்லறையாகவும்
பெற்றுக்கொள்ளலாம்
றஞ்சன் ஸ்ரோர்ஸ்
பிரதான வீதி, சங்கானை.

பிள்ளையார் மணல், சல்லி விற்பனை நிலையம் அன் ரான்ஸ்போட், பிரதான வீதி, சங்கானை.
பிள்ளையார் கிறேசர்
புத்தூர் கிழக்கு, புத்தூர்.

ஆசைப்பிள்ளை
அன்சன் நகைமாடம்
22 கரட் தங்க நகைகள் விரும்பிய டிசைன்களில் குறித்த தவணையில் உத்தரவாதத்துடன் செய்துகொடுக்கப்படும்.
இல.10, பஸ் நிலையம் முன்பாக, சங்கானை.

New Micro Computer Systems
Computer Education
No:30,Main Street, Chankanai, Jaffna . T.P: 0602210727

பாக்கியரத்தினம்
கட்டடப்பொருள்கள் விற்பனை நிலையம்
163, 165, பிரதான வீதி, சங்கானை. தொ.பே: 060 221 2713

தரன் ரேடர்ஸ்
130, 132, ஸ்ரான்லி வீதி, யாழ்ப்பாணம்.
தொ.பே: 021 222 2664, 021 222 7184.

22 கரட் தங்க நகைகள் விரும்பிய டிசைன்களில் உத்தரவாதத்துடன் செய்துகொடுக்கப்படும்.
பத்மராசா
அன்சன்ஸ் நகைமாடம்
பிரதான வீதி, சங்கானை.

நேசம்
அழகு மாடம்
22 கரட் தங்க நகைகள் விரும்பிய டிசைன்களில் உத்தரவாதத்துடன் செய்து கொடுக்கப்படும்
பிரதான வீதி, சங்கானை.

உதயன்
கட்டடப் பொருள் விற்பனை நிலையம்
பிரதான வீதி, சங்கானை.

வெஸ்டன்
பார்மஸி பேபி நீட்ஸ்
கருணா கிளினிக்
பிரதான வீதி, சங்கானை.

Computer Class, Self Practicals, Computer Games, Printing, CD&DVD Writing, Computer repairing & Sales
Local: 021 4591761/021 459 1890
I.D.D.: 009421 459 1761, 009421 459 18190 Fax: 021 4591761
Computer World
7th Milepost, Chankanai
E-mail: Computerworld@wow.lk.

லீலா பேக்கவுஸ்
பிறந்தநாள், திருமண வைபவங்களுக்கான பிஸ்கட் வகைகள், கேக் வகைகள் செய்து தரப்படும்.
பிரதான வீதி, சங்கானை.

Digitized by Noolaham Foundation.
noolaham.org | aavanaham.org

வலிகாமம் தெற்கு பிரதேச சபை செயலாளராக இருந்து ஓய்வுபெற்ற

திருமதி **சரஸ்வதி சொக்கலிங்கம்** அவர்களின்

சேவை நலன் பாராட்டு விழா

இடம்: இணுவில் ஸ்ரீ பரராஜசேகரப் பிள்ளையார் கோயில் கல்யாண மண்டபம்
காலம் : இன்று (06.09.2009) ஞாயிற்றுக்கிழமை பி.ப. 3 மணி

தலைவர்: திரு.க.தேவராஜா
(பீடாதிபதி, முகாமைத்துவ கற்கைகள் வணிகபீடம், யாழ்.பல்கலைக்கழகம்)
மங்கள விளக்கேற்றல்: திரு.ச.முத்துலிங்கம் (முன்னாள் கிராம சபைத் தலைவர்),
திரு.து.சிவராசா (தொழிலதிபர்)
தேவாரம்: திருநெறிய தமிழ்மறைக்கழக மாணவர்கள்
வரவேற்புரை: திரு.க.தர்சன் (தலைவர், இணுவில் பொதுநூலகம், சனசமூக நிலையம்)
ஆசியுரை: சிவஸ்ரீ வை.சோமாஸ்கந்தக் குருக்கள்
(பிரதமகுரு, ஸ்ரீ பரராஜசேகரப் பிள்ளையார் கோயில்)
சிவஸ்ரீ ந.உருத்திரமூர்த்திக் குருக்கள் (பிரதமகுரு, இணுவில் கந்தசுவாமி கோயில்)
திரு.நா.பொன்னுத்துரை (ஓய்வுபெற்ற உபஅதிபர்)
பிரதம விருந்தினர்: திருமதி மதுமதி வசந்தகுமார் (உள்ளூராட்சி உதவி ஆணையாளர்)
சிறப்பு விருந்தினர்: திருமதி மஞ்சுளாதேவி சதீசன் (பிரதேச செயலர், வலி.தெற்கு உடுவில்)
திருமதி சுலோச்சனா முருகநேசன் (செயலாளர், வலிதெற்கு பிரதேச சபை, சுன்னாகம்)
கௌரவ விருந்தினர்: திரு.வே.விக்கவலிங்கம்
(பிரதித் திட்டப் பணிப்பாளர், மீள் எழுச்சித்திட்டம், மாவட்ட செயலகம்)
வாழ்த்துவோர்
திரு.செ.சோதிப்பெருமாள் (இளைப்பாறிய அதிபர், இணுவில் மத்திய கல்லூரி)
திரு.ஈ.குமரன் (விரிவுரையாளர், தமிழ்த்துறை, யாழ்.பல்கலைக்கழகம்)
திரு.ந.விஜயகந்தரம் (பிரதம ஆசிரியர், வலம்புரி நாளிதழ்)
திரு.ஏ.இரவீந்திரன்
(தலைவர், வாழ்வகம் சுன்னாகம், விரிவுரையாளர் - யாழ்.தேசிய கல்வியியற் கல்லூரி)
திரு.தி.கிருபாகரன் (அதிபர், யா/இணுவில் இந்துக் கல்லூரி)
திரு.சி.குமாரவேல் (தலைவர், ப.நோ.கூ.சங்கம், சுன்னாகம்)
திரு.க.இரவீந்திரன் (கிராம அலுவலர், ஜே/191, இணுவில் மேற்கு)
நன்றியுரை: திரு வை.பிரபாகரன் (கிராம அலுவலர், இணுவில் தென்.மேற்கு)

அனைவரையும் அன்புடன் அழைக்கின்றோம்.

விழா ஏற்பாட்டாளர்கள்.

அனுசரணையாளர்:
Anna OHO Jeevakaram
உடனடிச் சத்துணவு
அண்ணா தொழிலகம், இணுவில்.

சாந்தி புடைவை அகம்
157, 158, நவீன சந்தை, யாழ்ப்பாணம்.
கே.கே.எஸ்.வீதி, கோண்டாவில்.

(சி/560746)

UNION ASSURANCE

பதவி வெற்றிடம்

இலங்கை காப்புறுதி வரலாற்றில் கடந்த 22 வருடங்களாகச் சிறப்பான சேவையினை வழங்கிவரும் யூனியன் அஷ்யூரன்ஸ் தனது வடமராட்சி கிளைக்கு 18 வயதிற்கு மேற்பட்ட இருபாலாரிடமிருந்தும் விண்ணப்பங்களைக் கோருகின்றது.
(விஷேடமாக A/L பரீட்சை எழுதிய மாணவர்களுக்கு)

பதவி வெற்றிடங்கள்

01. INSURANCE ADVISOR
02. PERŠONAL FINANCIAL ADVISOR
03. AGENCY DEVELOPMENT OFFICER -TEAM LEADER.

தகைமைகள்

01. க.பொ.த. சாதாரண தரத்தில் கணிதம் உட்பட 06 பாடங்களில் சித்தி.
02. ஏதேனும் கணனிக் கற்கை நெறி பூர்த்திசெய்து இருந்தால் விரும்பத்தக்கது.

சலுகைகள்

01. வரையறுக்கப்படாத ஊதியத் தொகை.
02. ஓய்வுபெறும் காலத்தில் ஓய்வூதியம் வழங்குவதற்கான ஏற்பாடு.
03. காப்புறுதி நிறுவகத்தால் (SLII) நடத்தப்படும் பரீட்சையில் சித்தியடைந்து தொழிற்சான்றிதழினைப் பெற்றுக்கொள்வதற்கான ஒரு மாதப் பயிற்சி வகுப்பு.
04. வருடாந்த விருதுகளை வெல்லும் வாய்ப்பு.
05. இலவச வெளிநாட்டுச் சுற்றுலா.
06. இலவச ஆயுள் காப்புறுதி வசதி.
07. சொந்தமாக LAP TOP பெற்றுக்கொள்ளும் வாய்ப்பு.

நேர்முகத் தேர்வு நடைபெறும் காலம்:
07.09.2009 திங்கட்கிழமை,
09.09.2009 புதன்கிழமை
நேரம்: 9.30 am
இடம்: யூனியன் அஷ்யூரன்ஸ்
ராகுல சூரியர் கட்டடத் தொகுதி,
357, பிரதான வீதி, பருத்தித்துறை
(வேலாயுதம் மகா வித்தியாலயத்திற்கு அருகில்)

(சி/560750)

தொடர்புகளுக்கு:
060 2158153 - அலுவலகம்
077 6564643

அபிவிருத்தி முகாமையாளர்,
பருத்தித்துறை - கிளை.

சர்வதேச பட்டப்படிப்பை பெற்றுக்கொள்வதற்கான மாபெரும் இலவசக் கருத்தரங்கு

கொழும்பிலிருந்து வருகைதரும் துறைசார் வல்லுனர்களினால் நடத்தப்படுகிறது.

இடம் : யாழ் வீரசிங்கம் மண்டபம்
காலம் : 12.09.2009 சனிக்கிழமை
முற்பகல் 09.30 மணி

நீங்கள் பட்டதாரி ஆகவும் அல்லது உங்களின் பட்டப்படிப்பைச் சர்வதேச தரத்திற்கு மேம்படுத்தி வெளிநாட்டில் வேலைபெற்று உழைத்திடவும்.

உலகத்திலேயே முதல் தரம் வாய்ந்த பல்கலைக்கழகத்தில் பட்டப்படிப்பை முடித்திடவும்.

உங்களின் பட்டப்படிப்பை உங்களின் உழைப்பினிலே முடித்து வெளிநாட்டில் நல்ல வாழ்க்கையைத் தொடரவும்.

குறுகிய காலத்திலும், மிகக்குறைந்த செலவிலும் வெளிநாட்டில் படித்துப் பட்டம் பெற்றிட, பல இலகுவான வழிமுறைகளுடன் நாம் உங்களுக்கு வழிகாட்டக் காத்திருக்கின்றோம்.

இவற்றுக்கெல்லாம் விடைகாணவும்
உங்களின் கேள்விகளுக்கும் சந்தேகங்களுக்கும்
சரியான பதிலைப் பெற்றிடவும் விரையுங்கள்

யாருக்காக இந்தக்கருத்தரங்கு

பட்டதாரிகள், பட்டதாரி அல்லாதவர்கள், வெளிநாட்டில் வேலைசெய்து பட்டப்படிப்பை முடிக்க விரும்புகிறவர்கள், உயர் தொழில்நுட்பக் கல்லூரி மாணவர்கள் (HNDM, HNDA), A/L பரீட்சை எழுதிய மாணவர்கள், மற்றும் தங்கள் பிள்ளைகளின் வளமான எதிர்காலத்தை விரும்பும் பெற்றோர்கள், ஆர்வலர்கள்.

100 % விசா உத்தரவாதத்துடன்

உங்களின் கனவை நாம் நிறைவேற்றித் தருகிறோம்

முந்துங்கள் கருத்தரங்குக்கு வருகை தரும் மாணவர்களுக்கு விசேட சலுகைகளும் கட்டணக்கழிவுகளும் உண்டு.

மேலதிக விபரங்களுக்கு

BCHS

No.15, Sirambiyadi Lane,
Off Stanley Road, Jaffna.
Tel: 021 2224550
HotLines: 0773501499 / 0777222422
Email: info@bchs.lk

Digitized by Noolaham Foundation.
noolaham.org | aavanaham.org

ஒலிம்பியாட் போட்டிக்கான தயார்ப்படுத்தல் குடாநாட்டின் சகல பகுதிகளுக்கும் பரவ வேண்டும்

சுபநிலா

யாழ். வலயக் கல்விப் பணிமனையில் அண்மையில் நடைபெற்ற நிகழ்வொன்றில் வைத்து எமது யாழ். மாவட்ட ஒலிம்பியாட் வளவாளர்கள் வரையறுக்கப்பட்ட வளங்களுடன் அளவுக்கதிகமாக அர்ப்பணிப்புடன் சேவை ஆற்றியுள்ளமையை உணரக்கூடியதாக இருந்ததாக பெற்றோர்கள் சிலர் உரையாற்றியிருந்ததாகவும் அவர்களின் நன்றியுரை வழமையான சம்பிரதாயபூர்வமான கடன் கழிக்கும் கலாசாரமாக இல்லாமல் தர்க்க ரீதியில் பெறப்பட்டதாகக் காணப்பட்ட தாகவும் தெரியவந்தது.

ஊடகவியலாளர் எவரும் அறிந்திராத மேற்படி நிகழ்வு தொடர்பான விவரங்கள் காலம் தாழ்த்தியே கல்வி திணைக்கள அதிகாரிகள் மூலமாக முழுமையாகஎம்மால் அறியக் கூடியதாக இருந்தது.

மகிழ்ருதன்

ஒலிம்பியாட் மாகாணப் பயிற்சி யாழ். மாவட்ட நிலையத்தினரின் இறுதி நிகழ்வில் வைத்தே மேற்படி நன்றி உரை நிகழ்த்தப்பட்டதாகவும் அந்நிகழ்வில் மாகாணப் பயிற்சிநெறிக்குரிய சான்றிதழ்கள் மாண வர்களுக்கு யாழ். மாவட்ட ஒலிம்பியாட் பொறுப்பு வாய்ந்த அதிகாரியுமான திருமதி ஆ. வேதநாயகம் அவர்களால் வழங்கப்பட்டதாகவும் அறிவிக்கப்பட்டுள்ளது. சுமார் 3 மாத காலம் யாழ். வலய கல்விப் பணிமனையில் நிகழ்ந்த மேற்படி பயிற்சி நெறி கடந்த வாரம் முடிவுக்கு வந்ததாகவும் தெரியவந்தது.

சரி தற்போது அடிக்கடி செய்திகளாகத் தலைகாட்டும் ஒலிம்பியாட் பற்றிய தகவல் அல்லது பரீட்சயத்தன்மை எம் மத்தியில் இல்லைதான். எனவே ஒலிம்பியாட் குறித்து...

NMSO- (NATIONAL MATHEMATICS & SCIENCE OLYMPIAD) என்ற சுருக்கப் பெயரோடு கல்வியாளரால் பேசப்படுவதே இப்பரீட்சையாகும். கடந்த வருடத்தலிருந்து தரம் 6 மாணவர்களிடையே ஆங்கில மொழி மூலம் கணித விஞ்ஞான பாடங்களில் நடத்தப்படும் தேசிய பொதுப் போட்டிப் பரீட்சை மூலம் மாகாணங்களில் கணிதத்திற்கும் விஞ்ஞானத்திற்கும் தனித்தனியாக 25 மாணவர்கள் தெரிவாகி ஆங்கில மொழியில் அப்பாடங்கள் மாகாண மட்டப்பயிற்சி நிலையங்கள் மூலமாக தனித்தனியே போதிக்கப்படும். சர்வதேசப் பாடத்திட்டத்தின் பிரகாரம் தரம் 6 மாணவர்கள் இலங்கை கல்வி நிர்வாக அமைப்பின் படியான தரம் 10 வரையான பாடத்திட்டம் வரை போதிக்கப்படும். அதற்காக மாகாணக் கல்வி அமைச்சுகள் வளவாளர்களை நியமிக்கும். இம்மாகாண தயார்ப்படுத்தலை அடுத்து மாகாண மட்டப் பரீட்சை பொதுப்பரீட்சையாக நடத்தப்பட்டு தேசிய மட்டப் போட்டிக்கு தலா 3 பேர் இவ்விரண்டு பாடங்களுக்கும் தனித்தனியே அனுப்பப்படுவர். தேசிய மட்டப்பரீட்சையின்பின் இலங்கையிலிருந்து கணித, விஞ்ஞான பாடங்களிற்கு ஒவ்வொருவர் தெரிவாகி இந்தோனேசியாவிற்கு இறுதிப் போட்டிக்குச் செல்வார். இவ்வளவிற்கும் ஒலிம்பியாட் ஆரம்பப்பரீட்சைக்கு தோற்றுவதற்கு முதல் ஆண்டில் புலமைப் பரிசில் பரீட்சையில் சித்தியடைவதுடன் அதிலும் குறிப்பிட்ட புள்ளிகளுக்கு மேற்பட்டவர்களிற்கே இப்பரீட்சைக்குரிய அனுமதி அட்டைகள் கிடைக்கப்பெறும்.

புலமைப்பரிசில் பரீட்சையின் வெற்றியானது தற்போது நீண்டகால நோக்கில் பயன் படுவதனால் எம் பிரதேச பெற்றோர் இன்னும் மேலதிகமாக புலமைப்பரிசில் பரீட்சைக்காக முயற்சிகள் செய்ய வேண்டிய நிலை தவிர்க்க முடியாதாகின்றது.

இப்பரீட்சைக்குரிய பாடப்பரப்புகள் சர்வதேச தரத்துடன் காணப்படுவதனாலும், சென்ற வருடமே இது ஆரம்பிக்கப்பட்டதனாலும் கடந்தகால வினாத்தாள்கள் மூலம் இப்பரீட்சைக்குரிய தயார்ப்படுத்தல்கள் மேற்கொள்ளவதென்பது மிகவும் கடினமான காரியமே.

எனவே இதற்குரிய இணையத்தளங்கள் மூலமாக தேடல்களின் மூலம் பெறப்படும் மாதிரி வினாத்தாள்களே அதிகம் பயனுள்ளதாக அமைகின்றன. அத்தோடு ஏனைய பிரதேசங்களோடு ஒப்பிடுகையில் இவைபற்றிய அறிவுறுத்தல்கள், விளக்கக் கூட்டங்கள், கருத்தரங்கள் என்பன எமது பிரதேச வளவாளர்களுக்கு வந் தடைவது மிகமிகக் குறைவே. இதுவே யதார்த்தமாகும்.

அத்தோடு இங்கே யாழ். மாவட்டத் தில் ஆங்கில மொழி மூலம் போதிக்கும் ஆசிரியர்களுக்கு இன்று வரை பற்றாக்குறை இருந்து வருவதும் உள்ளங்கை நெல்லிக்கனியே.

சாதனையாளர்களின் வளமான வாழ்வுக்கு வழி செய்யும் நல்ல திட்டம்

இந்நிலையில் கடந்த வருடம் ஆரம்பிக் கப்பட்டு முதல் வருடத்திலேயே தேசிய அளவில் கணித பாடத்தில் எமது மாணவர்கள் முதல் பத்து இடங்களில் இடம் பிடித்து இரண்டொரு பதக்கங்களைப் பெற்றனர். இருப்பினும் விஞ்ஞானப் பாடத்தில் எவரும் குறிப்பிட்டுச் சொல்லும்படி இல்லை.

மேலும், கடந்த வருடம் ஒலிம்பியாட் மாணவர்களிடையே நடத்தப்படும் தேசிய செயற்திட்டப் பயிற்சிக்கு முன்வைப்பிற்கான பயிற்சிக்கு எவரும் இங்கிருந்து தெரிவாகியிருக்கவில்லை. ஆனால் இம்முறை வேம்படி மகளிர் கல்லூரி மாணவி ஒருவரும் சென்.யோன்ஸ் கல்லூரி மாணவர்கள் இருவரும் மிகக் கடுமையான போட்டியில் தெரிவாகி பயிற்சிக்குச் சென்றுள்ளனர்.

தேசிய செயல் திட்டப் பயிற்சி என்பது என்ன?

ஒலிம்பியாட் மாணவர்களிலிருந்து புத்தாக்க விஞ்ஞானப் போட்டியொன்றினூடாக மேலதிக திறமைகள் கொண்ட மாணவர்கள் மாகாணங்களிலிருந்து தெரிவு செய்யப்பட்டு வழங்கப்படும் 5 நாள் வதிவிடப் பயிற்சி நெறியாகும். இப்பயிற்சி நெறியை HAYLEYS நிறுவனத்தின் துணை நிறு வனமான புத்தளம், மாதம்பை பிரதேசத்திலுள்ள HAYCARB காபன் சுத்திகரிப்பு நிறுவனமே கல்வி அமைச்சுடன் இணைந்து நடத்துகின்றது.

இக் கம்பனியின் கிளைகள் அமெரிக்காவிலும் இந்தோனேசியாவிலும் காணப்படுகின்றன. உலகளாவிய ரீதியில் முதலாம் தர காபன் சுத்திகரிப்பு செய்முறை முழுக்க முழுக்க இலங்கையரால் நடத்தப்படுகின்றமையால் அவர்கள் உள்நாட்டுச்சிறார்களை அதுவும் (Gifted students) ஏற்கனவே தெரிவாகியிருக்கும் ஒலிம்பியாட் மாணவர்களிலிருந்து தெரிவு செய்து வளப்படுத்துகின்றனர்.

விஞ்ஞானம், புத்தாக்கம், கணிதம், ஆங்கிலம் என யாவுமே இலங்கை விஞ்ஞான வல்லுநர்களாலும் பொறியியலாளர்களாலும் போதிக்கப்பட்டு சான்றிதழ் வழங்கியிருக்கின்றன.

அத்தோடு இந்தப்பயிற்சி நெறியை முறையாக முடித்தவர்களுக்கு கல்விக்கு பண உதவி புரிவதற்குக்கூட மேற்படி நிறுவனம் தயார் என்பதுதான் இப்பயிற்சியின் முக்கியத்துவத்தை முத்தாய்ப்பாக விளங்குகின்றது, எதிர்காலத்தை நிச்சயப்படுத்தி, தொழில் வாய்ப்பில். முன்னுரிமையளிக்கப்படும் என உறுதி கூறி அனுப்பியிருக்கின்றனர். இந்தப் பயிற்சி நெறியின் அடுத்த பாகங்கள் எதிர்வரும் ஆண்டுகளிலும் தொடரவுள்ளன.

இவ்வாறு சென்ற 3 மாணவர்களின் பெற்றோர்களே இத்துறையில் தற்போது பிற மாகாணங்களில் பயின்று வரும் மாணவர்களின் பெற்றோர்களோடு உரையாடியதிலிருந்து தாம் பெற்ற அனுபவங்களை ஒப்பீட்டளவில் எடுத்து நோக்கி எம் பிரதேச வளவாளர்களின் பணியை வியந்து போற்றியிருக்கின்றனர்.

ஆரம்பத்தில் தாமும் தம் பிள்ளைகளுக்கு மேலதிக தயார்ப்படுத்தல் தேவை என ஆதங்கப் பட்டதாகவும் ஆனால் ஏனைய சில பிரதேசங்களோடு ஒப்பிடுகையில் எமது பிரதேச ஒலிம்பியாட் பயிற்றுவிப்பாளர்கள் அதிகமாக அக்கறை கொண்டு செயற்படுவதைத் தாம் உணர்வதாகத் தெரிவிக்கின்றனர். அத்தோடு மேற்படி பயிற்சிக்கான மாகாண மட்டப் போட்டியை ஆங்கிலத்தில் கணனியின் துணை கொண்டு நவீன முறையில் நடத்தியதாகவும் இதனை அறிந்த கல்வி அமைச்சு அதிகாரிகள் இப்பெற்றோரின் முன்னிலையில் யாழ். மாவட்ட வளவாளர்களை பாராட்டியதாகவும் மேலும் யாழ். வலய வளவாளர்கள் மேற்படி தேசிய செயற்திட்டப்பயிற்சி நெறியின் முக்கியத்துவம் உணர்ந்து தமக்கு வழங்கப்படும் ஊதியத்தைக் கூடக் கவனத்திலெடுக்காது மேலதிக நேரங்களில் வலய கல்விப் பணிமனையில் வைத்து பயிற்சி வழங் கியதாகவும் அறியப்படுகிறது. யாழ். வலய வளவா ளர்களின் இச்சேவையானது முன்னுதாரணமாகக் கொள்ளக் கூடியதுடன் பாராட்டுக்குரியதுமாகும். இருப்பினும் இம்முறை தேசிய செயற்திட்ட பயிற்சிக்கான போட்டியில் நகர்ப்புற பிரபல பாடசாலை மாணவர்கள் மூவரே வெற்றி பெற்றுள்ளனர். அவர்களுக்கு உதயனின் வாழ்த்துக்கள்.

காருண்யன்

இனிவரும் காலங்களில் இப்பயிற்சியின் பெறுமதியினை உணர்ந்து யாழ் குடாநாட்டின் அனைத்துப் பிரதேச பாடசாலை மாண வர்களையும் சகல பாடசாலைகளும் தயார்ப் படுத்தல்கள் மேற்கொள்ளவேண்டும். எதிர்காலத்திலும் எமது யாழ். மாவட்ட வளவாளர் களின் ஆற்றல்களில் நம்பிக்கை கொண்டு அவர்களோடு ஒத்துழைப்பதன் மூலம் மிகப் பெரிய சாதனைகளை நிலைநாட்டலாம். பெற்றோர்கள் இதில் அக்கறை காட்ட வேண்டும்.

-சத்தியன்.

இந்த அத்திமரம் எப்படி பட்டுப்போயிற்று?

அன்புக்குரியவர்களே நம் ஆண்டவர் இயேசுக்கிறிஸ்து ஒருநாள் அதி காலையில் எருசலேம் பட்டணத்திற்கு திரும்பி வந்து கொண்டிருந்தர். அவர் வரும்பொழுது அவருக்கு பசி உண்டாயிற்று. பசித்த நேரத்தில் ஏதாவது சாப்பிடக் கிடைக்குமா? என்று அவர் பார்த்தார். அந்த நேரத்தில் இந்தக்காலத்தில் எமக்கு இருப்பது போல ஆங்காங்கே ஒரு ஹாட்சிப்ஸ் மற்றும் பாஸ்ட் புட் நிலையங்களோ இல்லாதானால், நம் ஆண்டவர் வழியோரத்தில் இருந்த ஒரு அத்திமரத்தைக் கண்டு அதன் அருகிலே சென்றார். அந்த மரத்தில் உண்பதற்கான அத்திப்பழங்கள் உண்டா? என்று அவர் தேடிப்பார்த்தார். அந்த மரத்தில் இலைகளைத்தவிர வேறு எதையும் அவர் காணாமல் போனார்! எனவே அவருக்கு உள்ளத்தில் இருந்த பசியிலோ, வேதனையிலோ அந்த மரத்தை பார்த்து பேசினார். "இனி நீ கனி கொடுக்கவே மாட்டாய்" என்று அந்த மரத் தைப்பார்த்து கூறினார். மத்தேயு நற்செய்தியில் சொல்லியிருப்பது போல், உடனே அந்த அத்திமரம் பட்டுப் போயிற்று! இதை அந்தசீடர்கள் பார்த்தார்கள். பார்த்து வியந்தார்கள்! அவர்கள் வியப்புடன், "இந்த அத்திமரம் எப்படி உடனே பட்டுப்போயிற்று? என்று கேட்டார்கள்.

அன்பான சகோதரர்களே, சகோத ரிகளே ஆண்டவர் அன்று அந்த அத்திமரத்தை வெறும் மரமாகப் பார்க்க வில்லை! விஷேசமாக தேர்ந்து கொள்ளப்பட்ட இஸ்ரேல் இனம் இந்த இனம் ஆண்டவரால் ஆசீர்வதிக் கப்பட்ட ஒரு மக்கள் கூட்டம் அவர்களிடத்திலே ஆண்டவர் மிகுந்த பலன்களை எதிர்பார்த்தார். கடவுள் அவர்களுக்குச் செய்த அதிசயங்கள், அவர்கள் அனுபவித்த அருள் வரங்கள் இவைகளுக்கெல்லாம் பிரதிபலனாக அவர்கள் கடவுளுக்கு பிரமாணிக்கமாய் இருப்பார்கள் என்று அவர் நினைத்தார். கட வுளுக்குப் பிரியமான விதத்திலே அவர்கள் பாசத்தோடு நடப்பார்கள், நம்பிக்கை விசுவாசத்தோடு இருப்பார்கள் என்று எதிர்பார்த்தார். அந்த எதிர் பார்ப்போடுதான் இந்த மரணத்தை அவர் பார்த்தார். அந்த அத்திமரம், தேர்ந்து கொள்ளப்பட்ட மக்களுக்கு அடையாளமாக இருந்தது. வேண்டிய நேரத்தில், தேடுகிற நேரத்தில் அந்த மரத்திலே அவருடைய பசியைத்தீர்க்கும் பழத்தை அவரால் பறிக்க முடியவில்லை.

இதைப் போலத்தான் ஆண்டவர் தனக்குரிய அந்த மக்கள் மத்தியிலே வந்த பொழுது, அந்த மக்கள் அவரை ஏற்றுக் கொள்ளவில்லை. அவர் தேடின அன்பும், பாசமும், நம்பிக்கையும், விசுவாசமும் அவரால் அந்த மக்களிடத்திலே காண முடியவில்லை. இதனால்தான் ஆண்டவர் வேதனைப்பட்டார். "இனி நீ கனி கொடுக்கவே மாட்டாய்" என்று அந்த அத்திமரத்திற்கு சொன்னது, அவர் அழைக்கப்பட்ட மக்களுக்குச் சொன்னது போல் இருந்தது. அத்திமரம் உடனே பட்டுப்போயிற்று! இந்தக் காரியம் நமக்கு இன்றும் இந்த நேரத்திலும் ஒரு பாடம்.

ஆண்டவருடைய அன்பையும் அவருடைய அற்புதங்களையும் அனுபவிக் கின்ற மக்கள் அவருக்குக் கொடுக்கக் கூடிய பிரதிபலன் வேறொன்றும் இல்லை. பாசம் நிறைந்த விசுவாச நம்பிக்கை கொண்ட ஒரு இதயம்! இதைத்தான் ஆண்டவர் நம்மிடத்திலே எதிர்பார்க்கின்றார். "ஆண்டவரே! உமக்குப் பிரியமான ஒரு இதயத்தை எங்களுக்குத் தாரும்" என்று இப்பொழுதே நீங்களும் கேளுங்கள்.

அருட்தந்தை வி. இக்னேஷியஸ், சே.ச.

Digitized by Neelaham Foundation
neelaham.org | aavanaham.org

STUDY
LONDON, CANADA, AUSTRALIA, USA Through
SAITO COLLEGE MALAYSIA

* NO VISA INTERVIEW * G.C.E (O/L)
* ALL FIELD OF STUDIES AVAILABLE
அனைத்துப் பாடநெறிகளும்
* IELTS, TOFEL என்பன அவசியமில்லை
* Sponsor மற்றும் அனாவசிய ஆவணங்கள், வங்கிமீதி என்பன அவசியமில்லை
முற்கட்டணமற்ற சேவை
Free LAPTOP COMPUTER
அதிகாரிகளுடன் நேரடியான தொடர்புகளை நாம் மட்டுமே நேரடியாக ஏற்படுத்திக் கொடுக்கிறோம்
Info Tech Sys
Affiliated Centre
☎ 2362787 , 0717362787
16C, E.S FERNANDO MAWATHA, COLOMBO-06

இலவசக் கணனிக் கருத்தரங்கு 2009

A/L மாணவர்களே!
28 வருட பாரம்பரியம்
மிக்க எமது நிறுவனத்தில்
இணைந்து உங்கள்
பாதையை சரியானதாக
அமைத்துக் கொள்ளுங்கள்...

07 / 09 / 2009 திங்கள்

நேரம்: காலை 09.00

இடம்: நாவலர் மண்டபம், யாழ்ப்பாணம்

கொழும்பில் இருந்து வருகை தந்த பிரபல விரிவுரையாளர்களினால் நடத்தப்படவுள்ளது.

IDMஇன் அனைத்து கற்கை நெறி பற்றிய விளக்கமும், HND, BIT, BCS, ACS கற்கைநெறி பற்றிய முழு விளக்கங்களும் வழங்கப்படும்.

அதே தினத்தில் பதிவுகளை மேற்கொள்ளும் மாணவர்களுக்கு விசேட சலுகைகள் வழங்கப்படும்

IDM Nation's ICT Academy Affiliated University College

IDM COMPUTER STUDIES (PVT) LTD.
216 NAVALAR ROAD, JAFFNA
TP 021 222 9901 www.idm.edu / www.idm.lk

IOM International Organization for Migration

INVITATION FOR BIDS - REF.NO:ITB JAF LK09-03
CONSTRUCTION 98 UNITS OF TOILET WITH SEPTIC TANK FOR RE - SETTLEMENT FAMILIES AT SUTHANTHIRAPURAM, JAFFNA DISTRICT

1. The international Organization for Migration (IOM) is an intergovemmental organization established in 1951 and is committed to the principle that humane and orderly migration benefits both migrants and society.
2. In the framework of the Australian Agency for International Development (AusAID) funded **"Community Rehabilitation and Socio - Economic Support for Conflict Transformation"**, the IOM Bids Evaluation and Awards Committee **("BEAC")** now invites interested Bidders to bid for **Construction 98 units of Toilet with Septic Tank for re - settlement families at Suthan thirapuram, Jaffna District.** The intended time for completion of the project is two (02) months.
3. The total number of toilets (98 nos.) shall be divided into four lots. Bidders may bid for all or any of the lots. IOM reserves the right to award the contract per Lot individually or in combination of Lots.
4. A complete set of bidding documents in English can be obtained on submission of a written application.
   To: The Chairman, Bids Evaluation and Awards Committee (BEAC)
   International Organization for Migration,
   No.70, Temple Road, Jaffna.
   From: 07th September 2009 to 10th September 2009 between 09.00 am to 16.00 pm.
5. The deadline for the submission, site visit and pre bid meeting is scheduled as follows.
   Bid Closing: 15.00pm. on 15th September 2009
   Site Visit: 11th September 2009 at 10.00am. at Re - Settlement Village, Sunthanthirapuram, Tellipalai
   Pre - bid Meeting: 11th September 2009 at 15.00pm. at IOM, No.70, Temple Road, Jaffna.
06. Bids must be delivered either by registered post or hand delivered at the address specified above. Bids submitted on any other form will be rejected. It is the exclusive responsibility of bidders to ensure that the sealed envelopes containing the bid reach the above address before the specified closing time. Delivery to any other IOM office location will be at the risk of the bidder and will not constitute timely delivery. **Bids received after the above mentioned closing time will be automatically rejected.**
07. All bidders should be registered establishments with the relevant government authorities.
08. For further details, please contact the IOM Field procurement/ Logistics Executive on 021 222 8620 or 021 222 7680 (up to 2.00 p.m)
09. IOM reserves the right to accept or reject any bid, and to cancel the bidding process and reject all bids at any time prior to contract award, without thereby incurring any liability to the affected bidders.

Sd/-
The Chairman, Bids Evaluation and Awards Committee (BEAC)
International organization for Migration, No. 70, Temple Road, Jaffna.

Digitized by Noolaham Foundation.
noolaham.org | aavanaham.org

மரண அறிவித்தல்கள்

வைத்திலிங்கம் மகேந்திரராஜா

(சிற்பாச்சாரியார்)

அராலி மத்தியைப் பிறப்பிடமாகவும் வசிப்பிடமாகவும் கொண்ட அமரர் வைத்திலிங்கம் மகேந்திரராஜா நேற்று (05.09.2009) சனிக்கிழமை காலமாகி விட்டார்.

அன்னார் காலஞ்சென்ற வைத்திலிங்கம் - இராசம்மா தம்பதியரின் அன்புப் புதல்வரும் சண்முகராஜா - மங்கையர்க்கரசி தம்பதியரின் அன்பு மருமகனும் தேவரஞ்சினியின் பாசமிகு கணவரும் உதயதீபா, உதயதாசன் (யாழ்ப்பாணக் கல்லூரி மாணவர்கள்) ஆகியோரின் அன்புத் தந்தையும் ஆவார்.

அன்னாரின் இறுதிக்கிரியைகள் இன்று (06.09.2009) ஞாயிற்றுக்கிழமை காலை 8 மணியளவில் அவரின் இல்லத்தில் நடைபெற்று பூதவுடல் தகனக்கிரியைக்காக பூனாவோடை இந்துமயானத்துக்கு எடுத்துச்செல்லப்படும்.

இந்த அறிவித்தலை உற்றார், உறவினர், நண்பர்கள் அனைவரும் ஏற்றுக்கொள்ளவும்.

அராலி மத்தி, வட்டுக்கோட்டை (சி-560768) தகவல்: மனைவி, பிள்ளைகள்.

வைரவி சண்முகநாதன்

(சங்கானை)

தேவாலய வீதி, சங்கானையைப் பிறப்பிடமாகவும், வசிப்பிடமாகவும் கொண்ட வைரவி சண்முகநாதன் நேற்று (05.09.2009) சனிக்கிழமை சிவனடி சேர்ந்து விட்டார்.

அன்னார் காலஞ்சென்றவர்களான வைரவி - இலட்சுமி தம்பதியரின் அன்பு மகனும், காலஞ்சென்ற திருமதி காசிமணியின் அன்புக் கணவரும், சதீஸ்கரன், சத்தியசீலன் (இத்தாலி) ஆகியோரின் பாசமிகு தகப்பனும் சுஜிந்தாவின் அன்பு மாமனும், ஜஸ்மிதனின் அன்புப் பேரனும் ஆவார்.

அன்னாரின் இறுதிக்கிரியைகள் இன்று (06.09.2009) ஞாயிற்றுக்கிழமை நண்பகல் 12.30 மணியளவில் அவரது இல்லத்தில் நடைபெற்று, பூதவுடல் சங்கானை கரைச்சி இந்து மயானத்தில் தகனஞ்செய்யப்படும்.

இந்த அறிவித்தலை உற்றார், உறவினர், நண்பர்கள் அனைவரும் ஏற்றுக்கொள்ளவும்.

தேவாலய வீதி, சங்கானை. (88633) தகவல்: குடும்பத்தினர்.

உதயன்
தொலைபேசி 222 3837, 222 9933 தொலைநகல்.: 222 9944

தமிழ்க் கட்சிகளின் ஐக்கியம்: சிதறுண்டு போகும் சாத்தியம்!

ஈழத்தமிழர்களின் உரிமைக்கான- விடுதலைக்கான- ஆயுதப்போராட்டத்தை வெற்றிகரமாக முறியடித்து விட்டதாகக் கொழும்பு அரசு அறிவித்துள்ள இன்றைய சூழலில், தமிழர்கள் தமது எதிர்காலம் குறித்த சூனிய நிலைக்குள்- அரசியல் அந்தகாரத்துக்குள்- சிக்கி, நிலை தெரியாமல், வழிபுரியாமல் தவிக்கின்றார்கள் என்று பல தரப்பிலும் பிரபலாபிக்கப்படுகின்றது.

இந்த இக்கட்டு நிலைமையில் இருந்து தமிழர்களை மீட்டு எதிர்கால சுபீட்சம் நோக்கி வழிநடத்துவதற்காக தமிழ் அரசியல் தலைவர்கள் ஒன்றுபட வேண்டும், ஐக்கியப்பட்டும் செயற்பட வேண்டும் என்றெல்லாம் கோரிக்கைகள் முன் வைக்கப்படுகின்றன.

நல்ல விடயம் தான். இன்றைய நிலையில் தமிழர்களின் ஜனநாயக சக்திகள் ஐக்கியப்பட்டு ஏதேனும் சாதிக்கமுடியுமா, மக்களை அழிவில் இருந்து பாதுகாத்து மீட்டுக் கொள்ள முடியுமா என்பது ஆலோசிக்கப்பட வேண்டிய விவகாரமே.

இது வரை, இனப்பிரச்சினை விவகாரத்தில் பேரம் பேசும் வலிமையாக- சக்தியாக- தமிழர் தரப்பிடம் இருந்த ஆயுதவலிமை முற்றாக சிதறடிக்கப்பட்டு, தாக்கப்பட்டு விட்டது என்பது யதார்த்தம்.

இனி தமிழர் தரப்பின் அரசியல் சக்திகள் ஒன்றுபட்டு ஜனநாயக ரீதியாக தங்களின் வலிமை மூலம் இப்போது சிதறுண்டு சின்னாபின்னமாகி பேரவலங்கள் மற்றும் அனர்த்தங்களுக்குள் சிக்கிக்கிடக்கும் தமிழினத்தைக் காப்பாற்றி, தூக்கி நிறுத்தி, உரிய உரிமைகளையும் கௌரவ வாழ்வையும் மீட்டுப் பெறமுடியுமா என்பதே கேள்வியாகும்.

அதுவும் தமிழர்களின் இதுவரை காலமான ஆயுத வலிமை அழிக்கப்படுவதற்கு துணைபோன தரப்புக்களே இப்போது ஜனநாயக வழியில் ஐக்கியப்பட்டு சாதிப்போம் என்ற கோரிக்கையை முன்வைப்பது கவனிக்கத்தக்க விடயமாகும்.

இத்தரப்புகளுடன் ஒன்றிணைவதன் மூலம் எதையும் சாதிக்க முடியுமா என்பதை தமிழ் மக்கள் தான் தீர்மானிக்க வேண்டும். அரசோடு சேர்ந்து பாடி, கொடுப்பதைப் பெறலாம் என்ற தத்துவத்துக்குள் மூழ்கி, அதை நம்பி, செயற்படும் இத்தரப்புகளை ஊக்குவித்து ஆதரவளித்து வலுப்படுத்துவன் மூலமே ஏதேனும் விமோசனம் கிட்டும் என்று தமிழ் மக்கள் கருதுவார்களானால் இத்தரப்புக்களை அரவணைத்து ஐக்கியப்படுவது காலத்தின் கட்டாயம் ஆகும்.

தமிழ் மக்கள் தீர்மானிக்க வேண்டிய முக்கியவிடயம் இது. வரலாற்று திருப்பத்திலே நிற்கும் தமிழினம் இனிமேலும் இவ்விடயத்தில் ஒரு முடிவுக்கு வராமல் அதை ஒத்திப் போட முடியாது. ஒரு முடிவை எடுத்தேயாக வேண்டும்.

இதேசமயம் இதுவரை தமிழர் தரப்பில் ஐக்கியத்தின் பேரால் ஒன்றிணைந்த தரப்புக்களும்- கட்சிகளும்- சில முடிவுகளை எடுக்க முயல்கின்றன என்ற தகவல்கள் கசியத் தொடங்கியிருக்கின்றன. தமிழரசுக்கட்சி- அகில இலங்கைத்தமிழ் காங்கிரஸ் ஆகியன இணைந்து தமிழர் விடுதலைக் கூட்டணியை உருவாக்கின. இப்போது தமிழர் விடுதலைக் கூட்டணி என்ற பெயரையும் உதயசூரியன் சின்னத்தையும் அதன் தலைவர் ஆனந்தசங்கரி, இலங்கையின் நீதித்துறையைப் பயன்படுத்தி தம்வசம் வைத்திருக்கின்றார். எனினும் தமிழர் விடுதலைக் கூட்டணியின் பெரும்பான்மையான தலைவர்களும் தொண்டர்களும் மறுபக்கத்திலேயே- தமிழ்த்தேசியக் கூட்டமைப்பிலேயே - உள்ளனர் என்பது வெளிப்படையானது.

இதே சமயம் ஈ. பி. ஆர். எல். எவ், ரெலோ போன்ற கட்சிகளும் இன்னும் சில உதிரித் தலைவர்களும் தமிழ்த் தேசியக்கூட்டமைப்பில் உள்ளனர். தமிழர் தரப்பில் நாடாளுமன்றப் பிரதிநிதித்துவம் மூலம் தமிழர்களை அதிகம் பிரதிநிதித்துவம் செய்யும் கட்டமைப்பாக- கூட்டமைப்பாக- தமிழ்த்தேசியக் கூட்டமைப்பே உள்ளது என்பதும் எல்லோராலும் ஏற்றுக்கொள்ளப்பட்ட விடயமே.

தமிழர்களின் ஜனநாயக ரீதியான சக்திகள் கட்சிகள் ஐக்கியப்பட வேண்டும் என்று வலியுறுத்தப்படும் இச்சமயத்தில், ஏற்கனவே ஓரளவுக்கு ஐக்கியப்பட்டிருக்கும் தமிழ்த் தேசியக் கூட்டமைப்பே சிதறுண்டு போகும் ஆபத்து- ஏது- நிலைகள் தென்படுகின்றன என்பது தான் கவலைக்குரிய விடயமாகும்.

தமிழர்களின் உரிமைக்கான போராட்ட சக்தி என்ற வலிமையான கயிற்றில் கட்டப்பட்டிருந்த தமிழ்த்தேசியக் கூட்டமைப்பு, இப்போது அந்தப் பிரதான சக்தி என்ற கயிறு நொந்து நூலாகிப் போனதால்- நெல்லிக்காய் மூடையின் வாயைக்கட்டிய கயிறு அறுந்ததால் சிதறுண்டு போகும் நெல்லிக்காய் போல- சிதறுப்பட்டுப் போகத் தயாராகி வருவதாகத் தோன்றுகின்றது.

தமிழர் விடுதலைக் கூட்டணியின் தேர்தல் சின்னமான 'உதயசூரியன்' ஆனந்தசங்கரி அணியிடம் சிக்குண்டமையை அடுத்து தமிழ்த்தேசியக் கூட்டமைப்பு, தமிழரசுக்கட்சியின் 'வீடு' சின்னத்திலேயே தேர்தல்களைச் சந்தித்து வருகின்றது.

அதைக் காரணம் காட்டி எதிர்காலத்தில் தனித்துக் களமிறங்கும் முயற்சிகளை தமிழ் காங்கிரஸின் மூத்த தலைவர்கள் சிலர் ஏற்கனவே ஆரம்பித்து விட்டனர் எனத் தெரிகின்றது.

இதே போல தமிழ்க் கூட்டமைப்பின் பொது நிலைப்பாட்டுக்குக் கட்டுப்படாமல் தான்தோன்றித்தனமாக அறிக்கைகள் வெளியிட்டுத் தனித்தவில் வாசிக்கும் சில பிரமுகர்களும் தமிழ்க் கூட்டமைப்பில் இருந்து தத் தமது கட்சிகளை உடைத்து வெளியேற்றும் தந்திரத்தில் இறங்கித்தம் தலையிலும் தமது இனத்தின் தலையிலும் மண்வாரி இறைக்கத் தயாராகி வருகின்றனர் என்றும் தெரிகின்றது.

இந்தச் சீத்துவத்தை நோக்கும் போது, இருக்கும் ஐக்கியமே சிதறுண்டு போகும் போலத் தோன்றுகின்றது. இந்நிலையில் தமிழ் ஜனநாயகக் கட்சியினருக்கிடையே மேலும் ஐக்கியம் வரும் என்று பேசுவதும் எதிர்பார்ப்பதும் வெறும் கனவு போலவே தோன்றுகிறது....!

யாழ்ப்பாணத்திலிருந்து ஏ-9 ஊடாகச்செல்ல 142 லொறிகளுக்கு அனுமதி வழங்கப்பட்டுள்ளது

விரைவில் சேவை ஆரம்பமாகும் என்கிறார் அரச அதிபர்

யாழ்ப்பாணம், செப்.6

யாழ்.மாவட்டத்தில் இருந்து 142 லொறி உரிமையாளர்கள் ஏ-9 வீதி ஊடாக பொருள்கள் எடுத்துவர அனுமதி வழங்கப்பட்டுள்ளது என யாழ். அரச அதிபர் கே.கணேஷ் தெரிவித்தார்.

ஏ-9 வீதி ஊடான போக்குவரத்துத் தொடர்பாக அரச அதிபர் வெளியிட்டுள்ள அறிக்கையில் தெரிவிக்கப்பட்டுள்ளவை வருமாறு:-

ஏ-9 பாதையூடாக பொருள்கள் விநியோகிப்பதற்கு என அத்தியாவசிய சேவைகள் ஆணையாளரிடம் கொழும்பில் பதிவு செய்யப்பட்ட 854 லொறிகளில் ஒரு தொகுதி லொறிகள் மட்டும் பின்வரும் காரணங்களினால் பதிவு நீக்கம் செய்யப்பட்டுள்ளதுடன் வழமையான சேவையில் ஈடுபட்டு வரும் லொறிகள் தமது சேவையினைத் தொடர்ந்தும் மேற்கொண்டு வருகின்றன.

தொடர்ச்சியாக சேவையில் ஈடுபடாத லொறிகள், முறைகேடான முறையில் சேவையில் ஈடுபட்ட லொறிகள், லொறிகளுக்கான கட்டணம் அதிகரிப்பால் வாடகைக்கு அமர்த்தப்படாத லொறிகள், பதிவு நீக்கம் செய்யப்பட்ட லொறிகள் தவிர யாழ்.மாவட்ட மக்களின் அன்றாட தேவைகளினை பூர்த்தி செய்வதற்கு ஏதுவாக தற்போது ஏ-9 பாதையூடாக தினமும் சராசரி 40 லொறிகளில் பொருள்கள் கொண்டுவரப்படுகின்றன. இவற்றில் கணிசமான பொருள்கள் கொழும்பு விலையில் விற்பனை செய்யப்படுகின்றன.

யாழ்.மாவட்டத்தில் உள்ள லொறி உரிமையாளர்களுக்கு சந்தர்ப்பம் வழங்கும் பொருட்டு 180 லொறிகள் தெரிவு செய்யப்பட்டு அவற்றில் 142 லொறிகளுக்கான அனுமதி வடமாகாண ஆளுநர் அவர்களினால் சிபார்சு செய்யப்பட்டு பாதுகாப்பு அமைச்சின் அனுமதிக்காக அனுப்பிவைக்கப்பட்டுள்ளது. இப் பட்டியல் அத்தியாவசிய சேவைகள் ஆணையாளரினால் அனுமதிக்கப்பட்டுள்ளது. இதன் விவரம் பின்வருமாறு:-

அரசாங்கத் திணைக்களங்கள் - 18 லொறிகள் , ப.நோ.கூ.சங்கங்கள் - 19 லொறிகள், யாழ். வணிகர் கழகம் - 25 லொறிகள் , தனியார் லொறிகள் உரிமையாளர் கூட்டுறவுச் சங்கம் - 80 லொறிகள் .

இந்த லொறிகள் யாழ். மாவட்டத்தில் இருந்து ஏ-9 தொடரணி சேவையினை மேற்கொள்வற்காக நடவடிக்கைகள் மேற்கொள்ளப்பட்டுள்ளன - என்றுள்ளது. (1-6)

கோட்டையின் புராதனக் கட்டடங்களை மக்கள் பார்வையிட விரைவில் அனுமதி

51 ஆவது படையணி அறிவிப்பு

யாழ்ப்பாணம், செப். 06

யாழ்.கோட்டையின் புராதன கட்டடங்களை பொதுமக்கள் பார்வையிட விரைவில் ஏற்பாடு செய்யப்படும். இதற்காக அந்தக் கட்டடங்கள் புனரமைக்கப்பட்டுவருகின்றன.

யாழ். 51 ஆவது படையணியினர் விடுத்துள்ள செய்திக்குறிப்பில் இத் தகவல் தெரிவிக்கப்பட்டுள்ளது.

அந்தச் செய்திக்குறிப்பில் மேலும் தெரிவிக்கப்பட்டுள்ளதாவது :-

இலங்கையில் தொல்லியல் சிறப்பு வாய்ந்த இடங்களில் யாழ்ப்பாணத்தில் ஒல்லாந்தர் கால கோட்டை மிக முக்கியமானது. 1618 இல் பிலிப் டி ஒவ்வேராவின் தலைமையில் போர்த்துக்கேயர் யாழ்ப்பாணத்தைக் கைப்பற்றிய பின்னர், கட்டியெழுப்பப்பட்ட இக் கோட்டை ஆரம்பத்தில் சிறியதாக சதுர வடிவமாக அமைந்திருந்தது. 1658 இல் ரைக்லோப் வான் கோகின் ஸின் தலைமையிலான ஒல்லாந்தர் இந்த கோட்டை மீது தாக்குதல் மேற்கொண்டு 1658 ஜூன் 20 ஆம் திகதி போர்த்துக்கேயரை அடிபணிய வைத்து கைப்பற்றிய போது போர்த்துக்கேயத் தலைவராக இருந்தவர் ஜெஆப் டி மெல்கோ டி சம்பயோ ஆவார். அந்த மோதலின் போது கோட்டை முழுமையாக சிதைவடைந்தது. பின்னர் ஒல்லாந்தரால் மிகவும் நெறிப் படுத்தலுடனும் உயர்தரத்துடனும் அளவில் பெரியதாகவும் அமைக்கப்பட்டது.

இந்தக் கோட்டையின் உட்புற மையப்பகுதி இராணுவ வீரர்களின் அணிவகுப்பு மைதானமாகவும் Garrision Parade Ground கிழக்குப் புறமாக தேவாலயமும். ஜெல்டர்லாண்ட் (Gelder-Land) காவல் அரணுக்கு கீழ் பக்கமாக ராணியின் வாசஸ்தலமும் (Queen's House) அமைக்கப்பட்டது.

கோட்டையின் தென்புறமாக பரிஸ்லாண்ட் (Friesland) சீலாண்ட் (Zeeland) ஹொலாண்ட் (Holland) ஆகிய காவல் அரண்களுக்கு இடையில் சுவர்களுக்கு மத்தியில் களஞ்சிய அறைகள் அமைந்திருந்தன. விஷேட வாயிலுக்கு சற்று தென்புறமாக காவல் துறை வசிப்பிடங்களும் (Police Quarters) அமைந்திருந்தன. இந்த இடம் ஒல்லாந்தர் காவல்மனை இருந்த இடமாக தொல்லியல் ஆய்வாளர்களால் இனங்காணப்பட்டுள்ளது.

யாழ்ப்பாணத்தின் ஒல்லாந்தர் கோட்டை விடுதலைப் புலிகள் மேற்கொண்ட நாசகார செயற்பாடுகளால் இதன் வரலாற்றுச் சிறப்பு புதையுண்டு போகும் தறுவாயில் இருந்த போது இலங்கைத் தரைப்படையினர் மேற்கொண்ட 'ரிவிரச' இராணுவ நடவடிக்கையின் மூலம் முழுமையாக மீட்கப்பட்டபோது கோட்டையினுள் அமைக்கப்பட்டிருந்த கட்டடங்கள் அனைத்தும் அவர்களால் அழிக்கப்பட்டிருந்தமை இலங்கையர்களின் அபாக்கியமேயாகும், மேலும் இந்தக் கோட்டையை, புற்களாலும் புதர்களாலும் அழிந்து போகாமல் பாதுகாக்க வேண்டியது இலங்கையர்களான நம் அனைவரதும் பொறுப்பாகும்.

இலங்கையர்கள் மட்டுமன்றி வெளிநாட்டவர்களுக்கும் இந்த கோட்டையை பார்வையிடுவதற்கான சீந்தர்ப்பத்தை ஏற்படுத்திக் கொடுக்கும் நோக்கில் அதன் மூலாரம்பமாக இராணுவத்தின் முழு ஒத்துழைப்புடன் புனரமைப்புப் பணிகள் அண்மையில் ஆரம்பமாகின. அதன் பொருட்டு வடமாகாண ஆளுநரின் முழு ஒத்துழைப்பும் கிடைக்கப்பெற்றது.

யாழ். பாதுகாப்புப் படைகளின் தளபதியின் வழிகாட்டலின் பேரில் 51ஆவது படையணி தளபதியின் மேற்பார்வையில் இதன் புனரமைப்பு நடவடிக்கைகள் மேற்கொள்ளப்பட்டு வரப்படுவதுடன், கூடிய விரைவில் இதன் புனரமைப்பு பணிகளை நிறைவு செய்து, முன்னர் இருந்ததைப் போன்ற தோற்றத்துடன் மக்களுக்கும் நாளை பிறக்கவிருக்கும் சந்ததிகளுக்கும் பார்வையிடுவதற்கு ஆவன செய்வதே தரைப்படையினரின் எதிர்பார்ப்பாகும் - என்றுள்ளது. (1)

தொண்டர் ஆசிரியர்களுக்கான கலந்துரையாடல்

யாழ்ப்பாணம், செப். 6

யாழ்.மாவட்ட தொண்டர் ஆசிரியர்களுக்கான கலந்துரையாடல் நாளை மறுதினம் செவ்வாய்க்கிழமை காலை 9 மணிக்கு யாழ்.புதிய உயர் கல்லூரியில் நடைபெறவுள்ளது.

இந்தக் கலந்துரையாடலில் அனைத்து தொண்டர் ஆசிரியர்களையும் தவறாது கலந்துகொள்ளுமாறு தொண்டர் ஆசிரியர் சங்கம் அறிவித்துள்ளது. (50-204)

நாளை

ஆவணி 22 07.09.2009
திங்கட்கிழமை
திதி: திருதியை
மு.இ. 11.09 வரை
நட்சத்திரம்: ரேவதி
பி.இ.05.03 வரை
சுபநேரம்: 12.00 - 01.30
ராகுகாலம்: 07.30 - 09.00

தமிழ், சிங்களம் இரு மொழிகளிலும் வெளி வந்தது இந்து சாதனம்

1889 செப் 11: இந்துசாதனம் பத்திரிகை வெளிவரத் தொடங்கியது:

1889 ஆம் ஆண்டு செப்ரெம்பர் மாதம் பதினோராம் திகதி 'இந்து சாதனம்' பத்திரிகை வெளிவரத் தொடங்கியது. சைவ பரிபாலன சபையால் வெளியிடப்பட்ட இப்பத்திரிகை ஆரம்பத்தில் தமிழ், சிங்களம் இருமொழி ஆக்கங்களையும் தாங்கி (bilingual) பத்திரிகையாக வெளிவந்தது. இரண்டு வாரங்களுக்கொருமுறை (Fontnightly) வெளிவந்த இந்து சாதனம் பத்திரிகையின் ஆங்கிலப்பகுதியின் ஆசிரியராக திருவாங்கூர் நீதிபதியாகப் பதவி வகித்த செல்லப்பா பிள்ளை கடமையாற்றினார். தமிழ்ப் பகுதியின் ஆசிரியராகவும் முகாமையாளராகவும் ஆறுமுகநாவலரின் சகோதரியின் மகனான கைலாசபிள்ளை சம்பளமின்றிப் பணிபுரிந்தார்.

இன்றும் நினைவில் கொள்ள.... அன்றைய ஞாபகம் இங்கே.....!

சில காலம் தடைப்பட்டிருந்த இந்து சாதனம் இவ்வாண்டு ஆரம்பம் முதல் மீண்டும் வெளிவருகிறது.

(தொண்டைவின்)

Digitized by Noolaham Foundation.
noolaham.org | aavanaham.org

பிரிட்டனில்....

(முதலாம் பக்கத் தொடர்ச்சி)

இலங்கைத் தமிழர்களை நாடுகடத்த வேண் டாம் என்று அகதிகளுக்கான ஐ.நா. தூதரகம் சகல நாடு களையும் அறிக்கை மூலம் கடந்த மார்ச் மாதம் கேட்டிருந்தது. (அ-1)

விமான .... (முதலாம் பக்கத் தொடர்ச்சி)

மட்டக்களப்பைச் சேர்ந்தவர் எனத் தகவல்கள் தெரிவிக்கின்றன.

போலியான தகவல்களுடன் அவர் வெளிநாடு ஒன்றுக்கு தப்பிச்செல்ல முற்படுகையிலேயே கைதானதாக, பயங்கர வாத புலனாய்வு துறையி னர் தெரிவித்துள் ளனர். (அ)

தமிழ், ...

(முதலாம் பக்கத் தொடர்ச்சி)

'உதயனு'க்கு தெரிவித்தார்.

தமிழ், முஸ்லிம், மலையக மக்களின் பிரச்சினை களுக்கு தீர்வு காணக்கூடிய வகையில் அந்த யோசனை அமையும். அந்த மக்களைப் பிரதி நித்துவப் படுத்தும் கட்சிகளுடன் ஆராய்ந்தே யோசனை முன் வைக்கப்படும் - என்றும் அவர் விவரித்தார். (அ-1)

'சனல் - 4'.... (முதலாம் பக்கத் தொடர்ச்சி)

வெளிவரும் 'த ஐலண்ட் ' ஆங்கிலப் பத்திரிகை நேற்றுச் செய்தி வெளியிட்டுள்ளது.

ஐக்கிய நாடுகள் சபையும் குறிப்பிட்ட வீடியோ காட்சி செயற்கையாக உருவாக்கப்பட்டது; பொய் யானது என்று கூறியுள்ளது என்று தெரிவித்துள்ள பாதுகாப்பு செயலாளர் இது குறித்து மேலும் ' ஐலண்ட்' பத்திரிகைக்குத் தெரிவித்ததாவது:-

குறிப்பிட்ட வீடியோக் காட்சி இலங்கை அரசாங்கத்துக்கு மாசு உண்டாக்குவதற்காக செயற் கையாக உருவாக்கப்பட்டது என்பதனை சர் வதேச சமூகம் மிகத் தெளிவாகவும் வெளிப்படையாக வும் ஏற்றுக்கொண்டுள்ளது.

'சனல் -4' தொலைக்காட்சியின் குறிப்பிட்ட வீடியோ காட்சி குறித்து விசாரணை நடத்த வேண் டியது எமது வேலையல்ல. சர்வதேச நிறுவனங் களே விசாரணைகளை நடத்த வேண்டும்.

பயங்கரவாத இயக்கமான விடுதலைப் புலி களை எமது அரசாங்கம் தோற்கடித்து விட்டதே என் பதனைப் பொறுத்துப் கொள்ளமுடியாத அக்கறை யுள்ள சில சக்திகள், முழுக்க முழுக்க எம்மை பழி வாங்கும் நோக் கத்துடன் இத்தகைய அடாத்தான பிரசாரங்களில் ஈடுபட்டு வருகின்றன - என்றும் கோத்தபாய சொன்னார். (அ)

கூட்டமைப்பு.....

(முதலாம் பக்கத் தொடர்ச்சி)

இடம்பெயர்ந்த மக்களை சொந்த இடங்களில் குடியமர்த்துவது குறித்தும்- ஜனாதிபதியுடனான சந்திப்பில் பிரதானமாக கலந்துரையாடுவதென நேற்றைய கூட்டத்தில் முடிவுசெய்யப்பட்டது.

தமிழ்த் தேசியக் கூட்டமைப்புக்கும் ஜனாதி பதி மஹிந்த ராஜபக்ஷவுக்கும் இடையில் இடம் பெறவுள்ள சந்திப்பின் போது அக் கட்சியின் சார் பில் தலைவர் இரா. சம்பந்தன் தலைமையில் 7 பேர் கலந்துகொள்ளவிருக்கின்றனர். இச் சந்திப்பு நாளை பிற்பகல் 4.30 மணிக்கு அலரிமாளிகை யில் நடைபெறும்.

தமிழ் தேசியக் கூட்டமைப்பில் அங்கம் வகிக் கும் இலங்கை தமிழரசுக் கட்சி சார்பில் மாவை சேனாதிராஜா ,ஈ.பி.ஆர்.எல்.எப். சார்பில் சுரேஸ் பிரேமச்சந்திரன் ,ரெலோ சார்பில் என். ஸ்ரீகாந்தா ஆகியோருடன் நாடாளுமன்ற உறுப் பினர்களான தங்கேஸ்வரி கதிர்காமர்,சிவசக்தி ஆனந்தன் மற்றும் ஐ.எம்.இமாம் ஆகியோரே நாளைய சந்திப் பில் பங்குபற்றுவர்.

- அகில இலங்கை தமிழ் காங்கிரசைச் சேர்ந்த கஜேந்திரன் பொன்னம்பலம் தற்போது வெளி நாட்டில் தங்கியிருப்பதால் இக் குழுவில் இடம் பெறவில்லை எனத் தெரிவிக்கப்பட்டது.

நாளைய சந்திப்புக்குறித்து நாடாளுமன்ற உறுப்பினர் மாவை சேனாதிராசா 'உதயனு'க்குத் தெரிவித்ததாவது:-

யுத்தத்தின் பின்னர் உருவாகியுள்ள நிலைமைகள் தொடர்பாகவே பேச்சுக்கள் இடம்பெறும்.

அத்துடன் அங்கு தங்கியுள்ள அரச ஊழியர் களை உடன் அவர்களது பணிக்கு செல்ல வசதி செய்ய வேண்டும் என்ற கோரிக்கையும் முன் வைக்க வுள்ளோம். வலி.வடக்கில் இருந்து இடம் பெயர்ந்த மக்களையும் யாழ்ப்பாணத்தில் இருந்து இடம் பெயர்ந்த முஸ்லிம் மக்களையும் மீள குடியமர்த் துவது தொடர்பாகவும் ஜனாதிபதியு டன் பேச்சு நடத்தவிருக்கிறோம்.

தமிழ் மக்களின் இனப்பிரச்சினை தொடர்பாக பேச்சுக்களில் ஆராயப்படும். தமிழ் மக்களின் அபி லாசைகளைப் பூர்த்தி செய்யக் கூடிய தீர்வை விரைந்து முன் னெடுக்க வேண்டும் என வற்புறுத்துவோம். ஆனால் எந்த வகை யான தீர்வு என்பது குறித்து யோசனை எதையும் முன்வைக்க மாட்டோம் - என்றார். (அ-1)

தமிழகத்தின்.....

(முதலாம் பக்கத் தொடர்ச்சி)

அமைச்சர் ரிசாத்பதியுதீன் விடுதலைப்புலிகளி டம் பண உதவி பெற்றவர்களின் விவரத்தைச் சமீ பத்தில் வெளியிட்டிருந்தார் என்றும் சுப்பிரமணிய சுவாமி தமது கடிதத்தில் குறிப்பிட்டுள்ளார்.

தமிழகத்தில் பல அரசியல் கட்சிகளும் விடு தலைப் புலிகளிடம் இருந்து நிதி உதவி பெற் றுவந்தனர் என்றும் - அவர் தெரிவித்துள்ளார்.

சி.பி. ஐ அமைப்பின் தலைமையில் குழு ஒன்றை அமைத்து சம்பந்தப்பட்ட கட்சிகள் மீது நடவ டிக்கை எடுக்க வேண்டும் என்றும் அவர் பிரதம ருக்கு எழுதிய கடிதத்தில் கேட்டுள்ளார். (அ-1)

யாழ்.இளைஞர்....

(முதலாம் பக்கத் தொடர்ச்சி)

கடமையாற்றுவதற்காக 500 தமிழ் இளைஞர் களைப் பொலிஸ் சேவையில் இணைத்துக் கொள் வதற்குப் பொலிஸ் திணைக்களம் தீர்மானித் துள்ளது தெரிந்ததே.

ஜனாதிபதியின் பணிப்பின் பேரில் யாழ். மாவட்டத்தில் பொலிஸாருக்கும் பொதுமக்களுக் குமிடையில் நல்லுறவை மேம்படுத்துவதற்கும் பொலிஸ் நிலையங்களில் முறைப்பாடுகளைத் தமிழில் பதிவு செய்து விசாரணைகளை மேற் கொள்வதற்கும் இந்த நடவடிக்கை மேற்கொள்ளப் படவுள்ளது. பொலிஸ் சேவையில் இணைந்து கொள்வதற்கு விருப்பமுள்ளவர்களிடமிருந்து அடுத்த வாரம் விண்ணப்பங்கள் கோரப்படவுள் ளதாகத் தெரிவிக்கப்பட்டுள்ளது.

பொலிஸ் சேவைக்கு விண்ணப்பித்தவர் களுக்கான நேர்முகப் பரீட்சையை நடத்துவதற் குப் பொலிஸ் திணைக்கள உயர் அதிகாரிகள் குழு யாழ்ப்பாணத்திற்கு வரவுள்ளது.

இந்த நடவடிக்கையின் மூலம் யாழ்.மாவட் டத்தில் குற்றச் செயல்கள் கட்டுப்படுத்தப்படும். மேலும் சிவில் பாதுகாப்பு விடயங்களைத் தீவிரப் படுத்தவும் முடியும் - என்று யாழ்.பிரந்திய சிரேஷ்ட பொலிஸ் சுப்பிரின்டன் தெரிவித்தார். (அ)

கோண்டாவிலில்... உலகெங்கும் இருந்து WESTERN UNION அனுப்பப்படும் பணத்தை உடனடியாகப் பெற
அஸ்வினி மல்ரி பிளாசா 72, பலாலி வீதி, கோண்டாவில் கிழக்கு அழையுங்கள் : 021 567 7777

CHEMISTRY A/L 2011
புதிய பாடத்திட்டம்
இரசாயன கணிப்பீடுகள்
Sat., Sun. - 4.30- 5.30 p.m.
ஆரம்பம் : 06.09.2009 (Sun.)
S.Vasu
NAVALAR Anaippanthi, Jaffna

Vacancy Notice
மிக விரைவில் சாவகச்சேரி நகரில் அமையவுள்ள கணனி நிறுவனத்திற்கு கீழ்க்காணும் வெற்றிடங்களுக்கு ஆள் கள் தேவை.
★Receptionist (Computer Skill, English , Age 20-28)
★Instructor (Male/ Female)
★Lecturers (Part time/ Full time)
நேர்முகத் தேர்வு எதிர்வரும் 12.09.2009 சனிக்கிழமை எமது நிறுவனத்தில் நடை பெறும்.
TARA info tech
Hensman Road, Chavakachcheri
(நீதி மன்றம் முன்பாக)

KID'S PROGRAMMES
தரம் 5 புலமைப்பரிசில் பரீட்சைக்குத் தோற்றிய மாணவர்களுக்கான பயிற்சி நெறி ஆரம்பம் 07.09.2009
Softview Computer College
55, Arasady Road, Jaffna. 021 2225170

தகவல் தொழில் நுட்ப ஆளணி மேம்பாட்டிற்கான புதிய செயற்திட்டம்

தகவல் தொழில்நுட்பத் துறையில் உயர் பங்களிப்பினை வழங்கி வரும் மைக்ரோசொப்ற், சண்மைக்ரோ சிஸ்ரம், சிஸ்கோ போன்ற நிறுவனங்கள் தகுதி வாய்ந்த ஆளணியின் தேவை கருதி கற்கை நெறிகளையும் பரீட்சைகளையும் நாடத்தி அங்கத்துவச் சான்றிதழ்களை வழங்கிவருகின்றன. சர்வதேச தொழிற் சந்தையில் தகவல் தொழில் நுட்பத் துறையில் மேற்குறித்த தகைமை உடையோரே உயர் தொழில்களில் பணிக்கமர்த்தப்படுகின்றனர்.

இக்கற்கை நெறிகள் மூலம் யாழ் மாணவர்களும் பயனுற வேண்டும் என்ற நோக்கில் இல. 324 பலாலி வீதியில் அமைந்துள்ள எம்.சி.எஸ்.(MCS) கணினி நிறுவனம் தற்போது உலகின் முன்னனி நிறுவனங்களின் வலைப்பின்னலுடன் இணைந்துள்ளது. இதனால் எமது பிரதேச மாணவர்களும் நேரடியாக மைக்ரோசொப்ற் (Microsoft), சண்மைக்ரோ சிஸ்ரம் (Sun Micro System), டெல்(DELL), எச்பி(HP), ஓராகிள்(Oragle), ஐபிஎம்(IBM), ஐசிடிஎல்(ICDL) மற்றும் சீமா(CIMA) நிறுவனங்களின் கற்கை நெறியினை இங்கு பயில்வதுடன் மேற்படி நிறுவனங்களின் யாழ்ப்பாணத்தில் அங்கீகரிக்கப்பட்ட பரீட்சை நிலையமாகவும் எம்.சி.எஸ்(MCS) நிறுவனம் விளங்குகின்றது.

தற்போது மூன்றாம் நிலை நாடுகளின் தகவல் தொழில்நுட்ப ஆளணியினை மேம்படுத்தும் செயற் திட்டத்தின் கீழ் எம்.சி.எஸ்(MCS) இனம் காணப்பட்டு, இந்நிறுவனத்தில் மேற்படி நிறுவனங்களின் தகவல் தொழில் நுட்பக்கற்கை நெறியினை பூர்த்தி செய்து அப்பரீட்சைகளில் சித்தியடைவோருக்கு அந் நிறுவனங்களின் பரீட்சைக் கட்டணத்தை முழுமையாகவோ, பகுதியாகவோ மீளளிக்கவுள்ளது.

வெளிநாடுகளில் மாணவர்கள் அதிகூடிய செலவில் பயிலும் இக்கற்கை நெறியினை குறைந்த செலவில் யாழ் மாணவர்களும் பயின்று சிறந்த தகவல் தொழில்நுட்ப வல்லுனர்களாவதற்கு இது ஓர் அரிய சந்தர்ப்பமாகும். (சி-560772)

புவியியல்
Paper Class A/L 2010
ஆரம்பம்: 08.09.2009
Tue. 4 p.m.
(Tue, Thur. 4 - 5 p.m.)
N.Babu
நாவலர் ஆனைப்பந்தி, யாழ்.

A→Z
SPOKEN ENGLISH with GRAMMAR
By. Mr. BRITTO
TUE, THU 10.00 a.m.
08.09.2009
TUE 10.00 a.m
சிங்களம்
பேராசிரியர்
S.லீலாகிருஸ்ணன்.
பிரிவுI-Mon,Fri,5.15 - 6.15p.m.
பிரிவுII - Sat., Sun.11-12 a.m.
ஆரம்பம்: 06.09.2009
NEW EDUCATION WORLD
மருத்துவமனை வீதி, ஆனைப்பந்தி.

SUBWOOFER	
SSD 2.1	- 2000/-
SSD 4.1	- 4500/-
Microlab 2.1	- 5700/-
Creative 2.1	- 6700/-
SCANNER	
Mustek	- 5500/-
HP 2410	- 7500/-
HP G 3110	- 13900/-
MONITOR	
LCD 15"	- 10750/-
LCD 16"	- 13400/-
LCD 19"	- 15750/-
CRT 15"	- 8250/-
RAM	
SD RAM 256 MB	- 1000/-
RAM DDR I 256 MB	- 1700/-
RAM DDR II 512 MB	- 1200/-
UPS	
Techcom 650 W	- 3900/-
DCP 650 W	- 3900/-
Intex 600 W	- 4000/-
PowerTree 650 W	- 4500/-
UPS 1.2 KV 1200 W	- 8400/-
HARD DISK	
160 GB SATA	- 5300/-
500 GB SATA	- 7750/-
VGA CARD	
AGP 32 MB	- 1900/-
AGP 65 MB	- 2250/-
AGP 256 MB	- 5250/-
PCI Express	
ATI 512 MB (Radeon)	- 3250/-
MOTHER BOARD	
Foxconn G31	- 5600/-
Asus P5KPL-AM	- 6500/-
Intel DG31 PR	- 7300/-

COMPUTER TABLE 2750/-

PRINTER		
HP D 1560 Colour	-	4300/-
Canon IP 1980	-	5000/-
LaserJet	-	12900/-
HP 4355 All in One (Printer, Scanner, Copier, Fax)	-	13900/-
PROCESSOR		
Intel Pentium 2.8 Ghz	-	6000/-
Intel Pentium 2.2 Dual Core	-	8200/-
Intel Pentium 2.5 Dual Core	-	8900/-
Intel Pentium 2.8 Core2Duo	-	14750/-

WEB CAMERA 990/-

PROLINK Broadband 3.5 G USB HSDPA Modem (SIM) 10750/-

NETWORK		
Network Card	-	750/-
D-Link Broad Band Router (4 Port)	-	4900/-
D-Link Broad Band Router (4 Port) Wireless	-	5900/-
D-Link ADSL2 + DSL 2540U Router (4 Port)	-	5900/-
D-Link ADSL2 + DSL 2540U Router (4 Port) Wireless	-	8300/-
D-Link Wireless USB Adapter	-	3750/-
D-Link Network Switch (8 Port)	-	2500/-
D-Link Network Switch (16 Port)	-	[illegible]
TP-Link ADSL Single Port	-	[illegible]
Modem ADSL USB Single Port	-	4500/-
ADSL Splitter	-	200/-
TV CARD		
TV Card Internal	-	2700/-
TV Combo (GADMEI)	-	2800/-
TV Combo LCD (GADMEI)	-	4750/-
Asus TV Card P 7131	-	4600/-

ACCESSORIES		
Head Phone	-	400/-
Head Phone (Wireless)	-	950/-
Bluetooth	-	400/-
Card Reader	-	350/-
Optical Mouse	-	275/-
Modem 56 K	-	550/-
Power Supply (400 W)	-	1200/-
Laptop Bag	-	1100/-
Laptop Cool Pad	-	1250/-
UPS Battery 12V	-	1250/-
Power Supply 500W	-	1300/-

PRASHERA 0777 49 00 76
* Warranty Value 1-3 years * Stock Available
MUSIC WORLD & COMPUTERS (PVT) LTD.
141 B, பலாலி வீதி, தபால்பெட்டி சந்தி, திருநெல்வேலி. தொலைபேசி/பக்ஸ்: 021 222 6554
Email: musicworld@dialognet.lk

C.F.DINESH
MICROSOFT SYSTEMS ENGINEER
Doha International Airport
பல்கலைக்கழக அனுமதி கிடைக்காமையால் எதிர்காலம் இருண்ட நிலையில் இருந்த நான் எம்.சி.எஸ் நிறுவனத்தில் மைக்ரோசொப்ற் நிறுவனத்தின் கணினிப்பொறியியலாளர் கற்கை நெறியை பூர்த்தி செய்யும் சந்தர்ப்பம் கிடைத்தது. குடும்பச்சூழல் காரணமாக மத்திய கிழக்கு நாடொன்றிற்கே நான் வரமுடிந்தது. என்னுடன் டோகா வந்திருந்த ஏனையோர் கூட்டிமுடிவான வேலைகளை குறைந்த சம்பளத்தில் செய்யும் போது எனக்கு சிறந்ததொரு தொழிலை பெற்றுக் கொள்ள மேற்படி கற்கைநெறி உதவியாக இருந்தது. இவ்அரிய சந்தர்ப்பத்தை பெற்றுத்தந்த எம்.சி.எஸ்(MCS) கணினி நிறுவனத்திற்கு எனது மனப்பூர்வமான நன்றிகள்.
வெளிநாடு வரவிரும்பும் ஏனையோரும் மைக்ரோசொப்ற் கணிப்பொறியாலாளர் கற்கைநெறியை பலாலி வீதி பரமேஸ்வராச்சந்தியில் அமைந்துள்ள எம்.சி.எஸ் கணினி நிறுவனத்தில் பயின்று மைக்ரோசொப்ற் அதிபர் பில்கேற்ஸ் அவர்களின் சான்றிதழைப்பெற்றுக்கொள்வது கௌரவமான தொழில் ஒன்றைப்பெறுவதற்கான உத்தரவாதமாகும்.
-யாழ். மாணவர்களுக்காக டோகாவிலிருந்து தினேஸ்-
(சி-560771)

வெளிநாட்டு அழைப்புக்கள் 3/-
இந்தியாவுக்கு 5/-
உங்கள் உறவுகளுடன் முகம் பார்த்துக் கதைக்கலாம்
அரபு நாடுகளுக்கு 18/-
அஸ்வினி மல்ரி பிளாசா 74, பலாலி வீதி, கோண்டாவில் அழையுங்கள் : 021 567 7777

SUBRA 14 சித்தங்கேணி
Spoken English With Gramma
BY.BRITTO
ஆரம்பம் 08.09.2009 செவ்வாய்
நேரம் காலை 7 மணி
(செவ்வாய்,வியாழக்கிழமைகளில் வகுப்புக்கள் நடைபெறும்)
(88501)

இடமாற்றம்
தில்லையம்பதி மோட்டர்ஸ்
236, ஸ்ரான்லி வீதியில் இயங்கி வந்த தில்லையம்பதி மோட் டார்ஸ் நிறுவனம் 02.09.2009 முதல் 114,ஸ்ரான்லி வீதியில் (மக்கள் வங்கி முன்பாக) இயங்கி வருகின்றதுஎன்பதைஎமது வாடிக்கையாளர் அனைவருக்கும் அறியத்தருகின்றோம்.
தில்லையம்பதி மோட்டர்ஸ்
114,ஸ்ரான்லி வீதி
(மக்கள் வங்கி முன்பாக)
யாழ்ப்பாணம்
T.P - 021 222 5710
(560769)

விக்னா கல்வி நிறுவனம்
52, ஸ்ரான்லி வீதி, யாழ்.
கல்வி வரலாற்றில் 33 வருட அனுபவம் வாய்ந்த சேவை
3 ஆம் தவணைக்கான வகுப்புகள்
தரம் 6, 7, 8, 9, 10, O/L Evening Batch
புதிய அனுமதிகளும் வழங்கப்படுகின்றன.
ஆரம்பம்: 07.09.2009 3.30 மணி
★ O/L இற்கான Paper Class ஆரம்பமாகிவிட்டன.
★ அனுபவமும், திறமையும் வாய்ந்த ஆசிரியர் குழாமின் ஒன்றிணைந்த சேவை.

தபால் மூல கல்வி (சகல பாடநெறிகளும் தமிழ் மொழி மூலம்) இதழியல் /முகாமைத்துவம் /மனையியல்
விசேட சலுகைகள் செப்டெம்பர் 15வரை

Diploma in Business Management	- வியாபார முகாமைத்துவம்
Diploma in Human Resources Management	- மனிதவள முகாமைத்துவம்
Diploma in Marketing Management	- சந்தைப்படுத்தல்முகாமைத்துவம்
Diploma in Office Management	- அலுவலக முகாமைத்துவம்
Diploma in Journalism	- இதழியல்
Diploma in Journalism & Mass Media	- இதழியல் மற்றும் பொது மக்கள் தகவல் தொடர்பு
Diploma in Child Psychology	- குழந்தை மனையியல்
Diploma in Montessori Teaching	- முன்பள்ளி ஆசிரியை பயிற்சி

★ வயதெல்லை இல்லை ★ வீட்டில் இருந்தே கல்வி கற்கலாம்
★ இந்திய பாடத்திட்டம் ★ இந்திய மற்றும் ஐரோப்பிய சான்றிதழ்
பாடநெறி முடிவில் இந்திய SIGMA நிறுவன Diploma சான்றிதழ் மற்றும் UK International Corporation for Professional நிறுவனத்தாரின் உறுப்புரிமை (Member Ship) AICP (UK) சான்றிதழ் வழங்கப்படும். AICP(UK) தகைமை பெற்றவர்கள் தங்கள் பெயருடன் Title ஆகப் பயன்படுத்திக் கொள்ளலாம்.
மேலதிக விபரங்களுக்கு:
SIGMA INSTITUTE OF MANAGEMENT
169, George R De Silva Mawatha, Kotahena, Colombo 13
(Near Sampath Bank)
Tel :- 011 2434989, 0750 119669, 060 2135834
(சி-560625)

இப்பத்திரிகை, நியூ உதயன் பப்ளிகேசன் (பிறைவேற்) லிமிட்டெட் நிறுவனத்தினரால் யாழ்ப்பாணம் கஸ்தூரியார் வீதியில் 361 ஆம் இலக்கத்திலுள்ள அவர்களது பணிமனையில் 06.09.2009 இல் அச்சிட்டு வெளியிடப்பெற்றது.

Digitized by Noolaham Foundation. noolaham.org | aavanaham.org

பல தடவைகள் இடம்பெயர்ந்தும் சாதனைகள் படைத்த சாவகச்சேரி இந்து ஆரம்பப் பாடசாலை

பாலர்களின் கல்விக்கு புத்தூக்கம் தந்த பழைய மாணவரின் முன்னுதாரணம்

மாணவர்கள் கல்வியில் சாதனைகள் படைக்கப் பலர் தூண்டு கோலாகின்றனர். அவர்களில் ஆசிரியர்கள், அதிபர், பெற்றோர் உட்படப் பலர் அடங்குகின்றனர். கற்றலின் உச்சப் பயனை மாணவர்களுக்கு வழங்க ஆசிரியர்கள் மேற்கொள்ளும் பணிகள் அளப்பரியது. ஆரப்பப் பிரிவு மாணவர்களுக்குக் கல்வி புகட்டுவது என்பது மிகச் சிரமமானதொரு பணியாகும்.

இளமையில் கல்வி என்னும் முதுமொழிக்கமைய ஆரம்பப்பிரிவு மாணவர்களுக்குக் கற்றலின் மகத்துவத் தைப் புரிய வைக்கும் பணியினை மேற்கொள்ளும் ஆசிரியப் பெருந் தகைகள் அவர்களது கல்விச் செயற் பாட்டுக்கு அத்திபாரமிட்ல் என்னும் ஆரம்பப் பயிற்சிகளை வழங்குகின்றனர். பெற்றோர்கள் தமது பிள்ளைகளைக் கல்வியில் சிறந்தவர்களாக ஆக்க முயற்சி செய்த போதிலும் அவர்களைக் கட்டுப்படுத்திக் கல்வியைப் புகட்டப் போதிய மனோ பக்குவமும் அனுபவமும் அவர்களிடம் குறைவாகவே காணப் படுகின்றன.

அன்புடனும் அக்கறையுடனும், கண்டிப்புடனும் மாணவர்களை வழி நடத்தும் பெருமைமிக்கவர்கள் ஆசிரியர்களே. இத்தகைய ஆசிரியர்களை வழிநடத்தும் சிறந்த தலைமைத்துவம் மிக்கவர் பாடசாலையின் அதிபர் ஆவார்.

அதிபரின் வழிகாட்டலைச் சிறந்த முறையில் பயன்படுத்தி மாணவர் களைச் சாதனையாளர்களாக உருவாக் கும் பெருமை ஆசிரியர்களையே சாரும்.

அந்த வகையில் சாவகச்சேரி இந்து ஆரம்பப் பாடசாலையின் கடந்த 20 வருடகால வளர்ச்சியினைக் கருத்தில் எடுத்துப் பார்க்கையில் இக் காலப் பகுதியில் இப் பாடசாலையில் கடமையாற்றிய அதிபர்கள், ஆசிரியர் கள் ஆற்றிய அளப்பரிய பணியினைத் தென்மராட்சி வாழ் மக்களால் இலேசில் மறந்துவிட முடியாது.

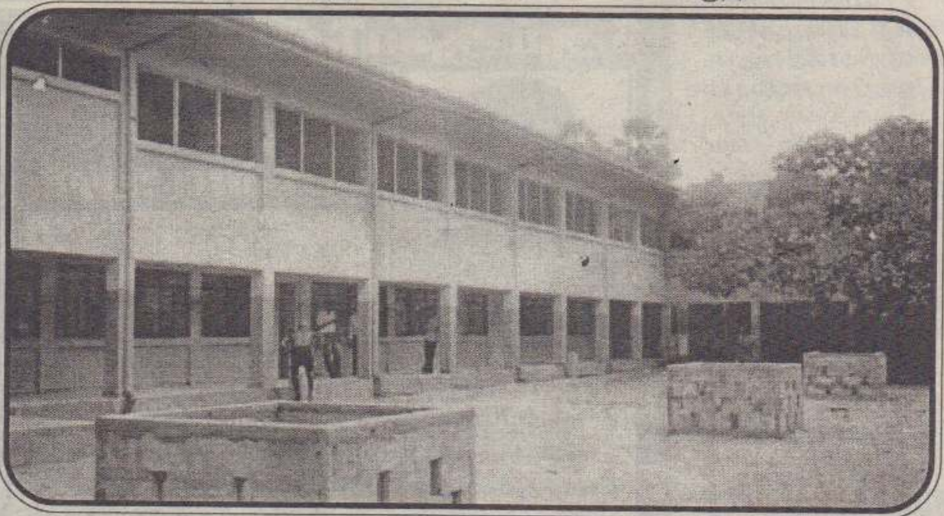

ஐந்தாம் தரப் புலமைப் பரிசில் பரீட்சையில் சிறந்த பெறுபேறுகளைத் தென்மராட்சிப் பிரதேசத்தில் எதிர்பார்க்கும் ஒரு பாடசாலையாகச் சாவகச்சேரி இந்து ஆரம்பப் பாடசாலை ஏனைய பிரதேசக் கல்வி யாளர்களை மட்டுமல்ல வெளிநாடுகளில் உள்ள யாழ்ப்பாணத்தவர் களையும் கூர்ந்து கவனிக்கச் செய்யும் ஒரு நிலையைக் கடந்த காலங்களில் உருவாக்கியுள்ளது.

கடந்த பத்து ஆண்டுகளாக (1999 -2008) ஐந்தாம் தரப் புலமைப் பரிசில் பரீட்சையில் வருடா வருடம் இப் பாடசாலையைச் சேர்ந்த நூற்றுக்கும் மேற் பட்ட மாணவர்கள் தோற்றி, ஆண்டு தோறும் பரீட்சைக்குத் தோற்றியோரில் குறைந்தது 20 சதவீதத்திற்கும் மேற் பட்டோர் சித்தி பெற்றமை இதற்கு நல்லதொரு எடுத்துக் காட்டு. 2006 ஆம் ஆண்டு புலமைப்பரீட்சைக்குத் தோற்றியோரில் 34 சதவீதமா னோரும், 2008 ஆம் ஆண்டு 31 சதவீதத் தினரும் புலமைப் பரிசில் பரீட்சையில் சித்திபெற்று தமது திறமையை வெளிப் படுத்தியுள்ளனர்.

ஐந்தாம் தரப் புலமைப்பரிசில் பரீட்சையில் இப் பாடசாலை மாணவர் களின் இச் சாதனை இப் பிரதேசத்தின் அனைத்துப் பகுதி பெற்றோர்கள் மத்தியில் தமது பிள்ளை களை இப் பாடசாலையில் கல்விகற்கச் சேர்க்க வேண்டுமென்ற ஆர்வத்தை ஏற்படுத்தியுள்ளது. இதனால் தரம் 1 தொடக்கம் தரம் 5வரையான வகுப்புகளில் சராசரியாக நூற்றுக்கும் மேற்பட்ட மாணவர்கள் பலபிரிவுகளில் இணைக்கப்பட்டு, கல்வி புகட்டப்படுகின்றனர்.

இப் பாடசாலை சுற்றாடல் பகுதிகளைச் சேர்ந்த மாணவர்களை ஆரம்பப் பிரிவில் இணைப்பதில் முன்னுரிமை வழங்கப்படுவதுடன் ஏனைய பகுதிகளைச் சேர்ந்த மாணவர்களையும் இணைத்துக் கல்வி புகட்டப்படுகிறது.

பாடசாலையின் வரலாறு

இலங்கையில் கிறிஸ்தவப் பாடசாலைகளும் ஆங்கிலக் கல்வியும் தழைத்தோங்கிய காலத்தில் தென்மராட்சிப் பிரதேசத்தைச் சேர்ந்த சைவப் பெரியார்களும் கல்விமான்களும் இணைந்து சாவகச்சேரி நகரை அண் டிய பகுதியில் 1904 ஆம் ஆண்டு சைவத் தமிழ்க் கலவன் யபாடசாலையொன்றை உருவாக்கினர். பல கல்விமான்கள் மற்றும் சமயப் பெரியார்களின் ஒத்துழைப்புடன் அமரர் வி.தாமோதரம்பிள்ளை அவர்களது இடையறா முயற்சியினால் இப் பாடசாலை ஸ்தாபிக்கப்பட்டது.

அக் காலத்தில் இருந்த கிறிஸ்தவ கல்விமான்களின் அச்சுறுத்தல் காரணமாக இப்பாடசாலை 1905 ஆம் ஆண்டு சங்கத்தானைக்கு மாற்றப்பட்டது. சங்கத்தானையில் முதலில் இப் பாடசாலை தற்போதைய ஏ-9 வீதியை அண்டிய பகுதியில் அமைந்திருந்த தால் பலதரப்புக்களின் அழுத்தங்கள் காரணமாக 1908 ஆம் ஆண்டு சங்கத்தானை கந்தசாமி கோயிலுக்கு அரு கில் மாற்றப்பட்டு இரு மொழிப் (தமிழ், ஆங்கிலம்) பாடசாலையாக மாற்றம் கண்டது.

அவ்வேளைமுதல் சந்தையடிப் பள்ளிக்கூடமெனச் சாவகச்சேரி டிறிபேர்க் கல்லூரியும் கோயிலடிப் பாடசாலையெனச் சாவசகச்சேரி இந்துக் கல்லூரியும் அழைக்கப்படலாயிற்று.

1904 ஆம் ஆண்டு தொடக்கம் 1910 ஆம் ஆண்டு வரை அரசின் உதவியின்றி இப்பாடசாலை இயங்கி வந்தது. பின்னர் அமரர் வீ.தாமோதரம் பிள்ளை மேற்கொண்ட பெரு முயற்சியின் பயனாகத் தற்போது இயங்கும் இடத்துக்கு இப் பாடசாலை இடமாற்றப்பட்டது.

1940 தொடக்கம் 1949 வரையான காலப்பகுதியில் ஏற்பட்ட வளர்ச்சி காரணமாக இப்பாடசாலை 'ஏ' தரக் கல்லூரியாகத் தரமுயர்த்தப்பட்டது.

கல்லூரியின் கல்வி வளர்ச்சி யினால் அமரர் வி.வெற்றிவேலு அதி பராகவிருந்த காலத்தைக் கல்லூரியின் பொற்கால மெனலாம். அமரர் வெற்றி வேலு இக் கல்லூரியின் அதிபராக இருந்த காலத்தில், கல்லூரி, கல்வியில் பெரு வளர்ச்சி கண்டதுடன் கல்லூரி மாணவர் தொகைக்கேற்ப மேலதிக கட்ட டங்களும் அமைந்தன.

கல்லூரியின் ஆரம்பப்பிரிவு1989 ஆம் ஆண்டு ஒகஸ்ட் மாதம் 21 ஆம் திகதி முதல் தனியான நிர்வாக அலகாகப் பிரிக்கப்பட்டு ஆரம்பப் பாடசாலை என இயங்கத் தொடங்கியது. அன்றைய ஆரம்பப் பிரிவுக்குப் பொறுப்பாக இருந்த வ.கயிலேஸ் வரன் ஆரம்பப் பாடசாலையின் புதிய அதிபராக நியமிக்கப்பட்டார். அப் போது இப்பாடசாலையில் 837 மாணவர்கள் 14 ஆசிரியர்களுடன் இணைக்கப் பட்டனர்.

1997 இல் மூடப்பட்ட கெருடாவில் சரஸ்வதி வித்தியாலய அதிபர், ஆசிரியர்கள், மாணவர்கள் இப்பாடசாலையுடன் இணைக்கப்பட்டனர். 2000 ஆம் ஆண்டு மக்கள் இடம் பெயர்வு ஏற்பட்டபோது இப்பாடசாலை அல்வாய் சதாபொன்ஸ் தனியார் கல்வி நிலையத்தில் தற்காலிகமாக இயங்கி மீண்டும் 2002 ஆம் ஆண்டு சொந்த இடத்தில் இயங்கத் தொடங்கியது.

பாடசாலை அமைந்துள்ள 2 பரப்பு மட்டுமே, விஸ்தீரணமுள்ள சிறிய காணியில் உள்ள கட்டடங்களில் வளப் பற்றாக்குறையுடன் சிறந்த பணியினை மேற்கொண்டு வந்தது.

2002-2006 காலப்பகுதியில் வெளி நாடுகளில் இருந்து வந்த இப் பாட சாலையின் பழைய மாணவர்கள் அங்கு நிலவிய இடப்பற்றாக்குறை, வளப்பற்றாக்குறை ஆகியவற்றைக் கண்டு வேதனையடைந்தனர்.

லண்டனில் உள்ள சாவகச்சேரி இந்துக் கல்லூரியின் பழைய மாணவர்கள் தாம் கொடுத்த வாக்குறுதிக்கமைய இப் பாடசாலைக்கு கட்டடம் அமைக்க வென நிதியுதவியினை வழங்கினர். அந்த உதவி நிதியைக் கொண்டு தற்போது கட்டடம் அமைக்கப்பட் டுள்ள சாவகச்சேரி சுப்பச்சி மாவடி பிள் ளையார் ஆலயத்திற்கு சொந்தமான 40 பரப்புக் காணி 2004 ஆம் ஆண்டு கொள்வனவு செய்யப்பட்டது.

2006 ஆம் ஆண்டு அபிவிருத்திக் கும் ஒத்துழைப்புக்குமான சுவிஸ் நிறுவனத்தினர் இப் பாடசாலையின் புதிய கட்டடத்திற்கான அடிக்கல்லினை வைபவரீதியாக மேற்கொண்டனர்.

2006 ஆம் ஆண்டு ஏ-9 வீதி போக்குவரத்து நிறுத்தப்பட்டதால் கட்டட வேலையை மேற்கொள்வதில் தாமதம் ஏற்பட்டு, 2008 ஆம் ஆண்டு மீண்டும் ஆரம்பிக்கப்பட்டு, கடந்த 2009 செப்ரம்பர் 03 ஆம் திகதி முதல் சாவகச்சேரி பெரிய அரசடி தாமோதரம் பிள்ளை வீதியில் நிர்மாணிக்கப்பட்ட சாவகச்சேரி இந்து ஆரம்ப பாடசாலை, புதிய கட்டடத்தில் இயங்கத் தொடங்கியுள்ளது.

இக் கட்டடத்தினை உருவாக்க முயற்சித்த அதிபர் வ.கயிலேஸ்வரன் கடந்த 2007 இல் இளைப்பாறியதை யடுத்து புதிய அதிபராகப் பதவியேற்ற திருமதி சி.கந்தசாமி பொறுப்புடன் செயற்பட்டு புதிய கட்டடத்தில் பாட சாலை செயற்படுவதற்குப் பெரும் பங்காற்றியுள்ளார். இப் பாடசாலையின் பழைய மாணவரும் சாவகச்சேரி ஆதார வைத்திய சாலையில் உதவி மருத்துவ அதிகாரியாகப் பணிபுரியும் வைத்திய கலாநிதி **ச.அம்பிகைபாலன்** இது குறித்து கருத்துத் தெரிவிக்கையில்

இரண்டாம் மகாயுத்த இறுதிக்கால கட்டத்தில் இப்பாடசாலையில் ஆரம் பப்பிரிவு மாணவனாக இணைந்தேன். அக்காலப் பகுதியில் விமான இரைச் சல் கேட்கும் வேளையில் பாடசாலை வளாகத்தில் அமைக்கப்பட்டிருந்த பாரிய பதுங்கு குழிகளுள் மறைந் திருந்த காலத்தினை என்னால் மறக்க முடியாது.

சங்கத்தானையில் பாடசாலை அமைந்திருந்ததால் மாணவர்களின் நலன்கருதி சங்கத்தானையில் புகை யிரத நிலையம் அமைக்கப்பட்டது. அக்காலப் பகுதியில் கரிக்கோச்சிகள் வரும் சத்தம் எமக்குப் பெரும் மகிழ்ச்சியைத் தரும்.

வேட்டி கட்டிப் படித்த காலமான அவ்வேளையில் காலைப் பிரார்த் தனை தொடக்கம் பாட இறுதிவரை கண்டிப்புடன் பாடங்கள் ஒழுங்காக நடத்தப்பட்டு வந்தன. காலையில் பிரார்த்தனையுடன் பாடசாலை ஆரம் பிக்கும். தமிழ் இன, இந்துசமய மரபுகளுக்கமைய அனைத்து மாண வர்களும் பாடசாலைக்கு வேட்டியே அணிந்து செல்வோம்.

சிறந்த ஆசான்களின் வழி நடத்தலில் இப் பாடசாலையின் பல மாண வர்கள் நற்பிரஜைகளாகப் பல தொழில் துறைகளிலும் சிறந்து விளங்குகின்ற னர். அந்த நிலைமை இன்றும் தொடர் வது பழைய மாணவன் என்ற முறை யில் பெருமகிழ்வு ஏற்படுகிறது என் றார்.

பாடசாலையின் முன்னாள் அதிபர் **வ.கயிலேஸ்வரன்** இது பற்றிக் கருத் துத் தெரிவிக்கையில்:

''சாவகச்சேரி இந்து ஆரம்பப் பாட சாலை தனியான நிர்வாக அலகாக மாற்றப்பட்ட காலம் தொடக்கம் இளைப் பாறும் வரை இப் பாடசாலையின் அதிபராகக் கடமையாற்றினேன். என்னுடைய பதவிக் காலத்தில் இப் பாடசாலைக்கென கட்டடம் அமைக்க வென பெருமளவு முயற்சிகள் மேற்கொண்டேன்.

இப்பாட சாலையை தென்மராட்சிப் பிரதேசத்தில் முன் மாதிரியான சிறந்த பாடசாலையாகப் பல்வேறு வசதிகளுடன் கூடியதாக திகழ வேண்டுமென்பதே எனது விருப் பமாகும்.

இடப்பற்றாக்குறை, வளப்பற்றாக் குறை ஆகிய பின்னடைவுகள் மத்தி யிலும் தென்மராட்சிப் பிர்தேசத்தில் பல சாதனைகள் படைத்த இப்பாடசாலை, தற்போது கிடைத்துள்ள வளங்களைப் பயன்படுத்தி மென்மேலும் பல சாதனைகள் படைக்க வேண்டும்.

2000ஆம் ஆண்டு ஐந்தாம் தரப் புலமைப் பரிசில் பரீட்சைக்கு மூன்று மாதம் இருந்த வேளையில் ஏற்பட்ட இடப்பெயர்வு காரணமாக மாணவர்களும் ஆசிரியர்களும் மாவட்டத்தின் ஏனைய பிரதேசங்களுக்குச் சிதறி ஓடினோம்.

புதிய இடம், மாணவர்கள், ஆசிரி யர்களை ஒழுங்கமைப்பது போன்ற பல்வேறு இடர்களின் மத்தியில் இயங்கினோம். அவ்வேளையில் மாண வர்களை ஒருங்கே இணைப்பது என் பது இயலக்கூடிய காரியமாக இருக்க வில்லை. அவ்வேளையில் எமது ஆசி ரியர் குழாம் அங்கு கல்விகற்று வந்த மாணவர்களைத் தேடிப் பிடித்து, ஒருங்கிணைத்து கல்வி புகட்டியதன் காரணமாக அந்த வருடம் பரீட்சைக்குத் தோற்றியோரில் 21 சதவீதமானோர் சித்தி பெற்று எமக்குப் பெருமை சேர்த் தனர். அவ்வேளையில் எமக்கு இட வசதி செய்து தந்த அல்வாய் சதா பொன்ஸ் தனியார் கல்வி நிறுவன உரிமையாளர் சுந்தரலிங்கத்தை எமது குழுவினரால் மறக்கமுடியாது'' - என்றார்.

இப் பாடசாலையில் கல்வி பயிலும் மாணவர்களின் பெற்றோர் சார்பில் திருமதி கலாவதி முருகதாஸ் (சாவகச் சேரி) கருத்துத் தெரிவிக்கையில்:

சாவகச்சேரி இந்து ஆரம்பப்

தென்னவன்

பாடசாலையில் பிள்ளைகளைச் சேர்ப் பதுடன் எமது கடமை முடிந்து விடாது. பிள்ளைகளின் கல்வி வளர்ச்சியில் எத்தகைய அக்கறை எடுக்க வேண்டு மென பாடசாலை நிர்வாகத்தினால் அடிக்கடி எமக்கு அறிவுறுத்தப்படுகின் றது. இதனால் பாடசாலை நிர்வாகத் துடன் இணைந்து நாமும் பிள்ளைக ளின் கல்வி நலனில் அக்கறை செலுத்துகிறோம்.

கல்வியில் மாணவர்கள் வெறுக்கும் அக்கறைக்குப் பெற்றோரில் எமது பங்களிப்பு மிகமிக அவசியம் என்பதை நிர்வாகம் எமக்குத் தெளிவாகக் கூறி யுள்ளதால் பாடசாலையில் பயிலும் ஒவ் வொரு மாணவனின் பெற்றோரும் நிர்வாகத்துடன் இணைந்து செயற் படுகின்றோம். நிர்வாகம் எமக்குத் தரும் அறிவுறுத்தல்கள் எமது பிள்ளைகளின் கல்வி வளர்ச்சியின் பொருட்டேயாகும். என்பதால் நாமும் முழுமையான பங்களிப்பினை வழங்கி வருகின்றோம்.

புதிய கட்டடத்தில் உருவாக்கப்பட் டுள்ள செயற்பாடுகள் எமது பிள்ளைகள் எதிர்காலத்தில் சிறந்த நற்பிரஜைகளாக, சிறந்த கல்வியாளர்களாக வரும் வாய்ப்புகளை ஏற்படுத்தித் தரும் என நம்புகின்றோம் எனத் தெரிவித்தார்.

***

Digitized by Noolaham Foundation.
noolaham.org | aavanaham.org

திருமண சேவை

கலபமான வாழ்க்கைத்துணை தெரிவுக்குச் சுய தெரிவு முறையே! சுயதெரிவு முறை பற்றிய வரன்முறையைத் தெரிந்திட திங்கள், புதன், வெள்ளி மாலை வேளைகளில் மூத்த புகழ்பூத்த - சுயதெரிவுமுறை முன்னோடி- தனிமனித நிறுவுநர் - சர்வதேச கலைருக்குமான திருமண ஆற்றுப்படுத்துநர் குரும்பசிட்டியூர், மாயெழு வேலமுதனுடன் தொடர்புகொள்க.

கொழும்பு நேரடித் தொலைபேசி:
2360488, 2360694, 4873929.

(88536)

சாந்தை முதியோர் சங்கத்தின் ஆண்டு நிறைவையொட்டி போட்டி

நவாலி, செப்.6

சில்லாலை தெற்கு சாந்தை முதியோர் சங்கம் தனது மூன்றாவது நிறைவு விழாவையொட்டி கிரிக்கெட், தாச்சிப் போட்டி என்பவற்றை சண்டிலிப்பாய் பிரதேச செயலர் பிரிவிலுள்ள விளையாட்டுக் கழகங்களுக்கிடையே நடத்தவுள்ளது.

இப் போட்டிகளில் பங்கு பற்றும் சாந்தை முதியோர் சங்கத்துடன்தொடர்பு கொள்ளுமாறு சங்கத்தின் தலைவர் கேட்டுள்ளார்.

(203-100)

திருமண வாழ்த்துக்கள்

இன்று (06.09.2009) ஞாயிற்றுக்கிழமை நந்தாவில் அம்மன் ஆலய மண்டபத்தில் திருமண பந்தத்தில் இணையும் தாவடி, கொக்குவிலைச் சேர்ந்த

ஜீவன்-அஜந்தா

தம்பதிகளை பதினாறும் பெற்றுப் பல்லாண்டு வாழ வாழ்த்துகின்றோம்.

உற்றார், உறவினர்கள், நண்பர்கள்.

(88606)

AFTER A/L STUDY MEDICINE BE A DOCTOR

யாழ்ப்பாணத்திற்கு விஜயம் செய்யும் குழுவிடம் செப்டம்பர் 15ஆம், 16ஆம் திகதிகளில் யாழ் மத்திய கல்லூரியில் 2009 - 2010 ஆண்டிற்கான பதிவுகளை மாணவர்கள் செய்யலாம். தயவுசெய்து உங்கள் கல்வித் தகைமை சான்றிதழ், பாஸ்போட் பிரதி, பிறப்புச் சான்றிதழ், பதிவுக் கட்டணத்தையும் கொண்டு வரவும்.

Nepal
MBBS
Bachelor of Medicine / Bachelor of Surgery Degree awarded by KATHMANDU UNIVERSITY
4 1/2 வருடம் + உள்ளகப் பயிற்சி (ஆங்கில மொழி)
கற்கைநெறிகளுக்கான கட்டணம் கிட்டத்தட்ட Rs. 780000 (6 தவணைகள்)

Belarus
(Eastern Europe)
MD
Doctor of Medicine Degree awarded by VITEBSK STATE MEDICAL UNIVERSITY
6 வருடம் + உள்ளகப் பயிற்சி (ஆங்கில மொழி)
கற்கைநெறிகளுக்கானகட்டணம் வருடத்திற்கு 38000 டொலர்

Lithuania
(Schengen & E.U.)
MD
Doctor of Medicine Degree awarded by KAUNAS UNIVERSITY OF MEDICINE
6 வருடம் + உள்ளகப் பயிற்சி (ஆங்கில மொழி) கற்கைநெறிகளுக்கானகட்டணம் வருடாந்தம்5500 யூரோ

MBBS / MD Degree recognised by Medical Council in Sri Lanka, Maldives, USA, UK, WHO & worldwide.
Hotline : 077 3017883 (Tamil)

PATHE ACADEMY
PEOPLE'S ACADEMY FOR TERTIARY AND HIGHER EDUCATION
Overseas Student Placement Department
111- 1/2, Mayo Avenue, Kirulapona, Colombo-06 Tel : 2586418 www.patheacademy.org

தேவை

கலர் லாப் ஒன்றுக்கு
★பில் கிளாக் / காசாளர்
★புகைப்படப் பிடிப்பாளர்
★கிரபிக் டிசைனர்

சுயவிவரத்துடன் அடையாள அட்டையின் போட்டோப் பிரதி யையும் இணைத்து கீழ் உள்ள முகவரிக்கு நேரில் அல்லது தபால் மூலம் 15.09.2009 இற்கு முன் கிடைக்கக் கூடியதாக அனுப்பி வைக்கவும்.

விஸ்டா விஷன்
347, கே.கே.எஸ். வீதி,
யாழ்ப்பாணம்.

(88534)

புனரமைக்கப்பட்ட வீதிகள் மக்கள் பாவனைக்கு

நவாலி, செப்.6

வலிகாமம் தென்மேற்கு பிரதேச வீதிகள் புனரமைப்பு வேலைகள் முடிவடைந்து மக்கள்போக்குவரத்துக்கு விடப்பட்டுள்ளன.

இதில் மானிப்பாய் கட்டாப்பாலி வீதி, மானிப்பாய் கேணிக்கரை வீதி, சுதுமலை சிந்மய பாரதி வீதி என்பன அடங்கும்.

நவாலி நாச்சிமார் வீதி, பண்டத்தரிப்பு பற்றிமாவீதி என்பன வற்றின் புனரமைப்பு வேலைகள் துரிதகதியில் மேற்கொள்ளப்பட்டு வருகின்றன. (203-100)

காணிகள் விற்பனைக்குண்டு

உரும்பிராய் மேற்கு, அன்னங்கை சிவன் வீதியில் 2 பரப்புக்காணியும் அருகில் துவாரகா வீதியில் 3 3/4 பரப்புக் காணியும் விற்பனைக்கு உண்டு.

தொடர்பு:
0775184725/ 0775999746,
021 222 9119/ 021 222 1134

வீடு விற்பனைக்கு

இராசாவின்தோட்டம் வீதி, யாழ்ப்பாணத்தில் 2 பரப்புக் காணியில் சகல வசதிகளையும் கொண்ட மேல்மாடி வீடு விற்பனைக்கு உண்டு.

தொடர்பு:
0775184725/ 0775999746,
021 222 9119/ 021 222 1134

தேவை

அராலி பிளவத்தை, கொட்டைக் காடுப் பகுதியில் வயல் காணி விலைக்குத் தேவை,
உரிமையாளர் / தரகர் கீழ்வரும் தொலைபேசி இலக்கத்திற்கு தொடர்பு கொள்ளவும்.

077-4316197

புதிய தவணைக்கான மட்டுப்படுத்தப்பட்ட அனுமதிகள்

7th Anniversary

சர்வதேச தரத்திலான ஆங்கிலத்துடன் தமிழிலும்

பாலர் பாடசாலை

Play Group - 2-3 years | Montessori - 3 -4 years
Pre-School - 4-5 years

கற்பித்தல் முறை :
☞ சர்வதேசத்தில் அங்கீகரிக்கப்பட்ட Dr. Maria Montessori & Canadian Early Learning Method
☞ ஆங்கில மொழியில் சர்வதேச தரத்திற்கேற்ப பாடத்திட்டம்
☞ தாய்மொழி கட்டாய பாடம்.

Contact : 0774083656

விசேட நிகழ்ச்சிகள்
English Concert, முத்தமிழ் விழா
ஒளி விழா, பட்டமளிப்பு விழா
மாணவர் சித்திரம்/ கைவேலை கண்காட்சி, Sports Meet

அங்கீகரிக்கப்பட்ட ஆங்கில பாடநெறிகள்

பாடசாலை பாடத்திட்டத்திற்கு அமையவும்,
சர்வதேச தரத்திற்கும் ஏற்ப,
சிறார்களுக்கு...
G.C.E. (O/L), G.C.E. (A/L)
கற்றோருக்கு....

PRE FOUNDATION — முழுமையாக ஆங்கில அறிவை விருத்தி செய்யும்
FOUNDATION — 6 மாத கால
LEVEL 1-2-3-4 — பாடநெறிகள்

IELTS — வெளிநாடு செல்ல விரும்புவோருக்கு
DIPLOMA IN ENGLISH — வெளிநாடு / உள்நாடு தொழில் வாய்ப்புகளுக்கு
CERTIFICATE IN ENGLISH — சாதாரண ஆங்கிலம் பேசுவதற்கு

BRITISH BUSINESS SCHOOL

நல்லூர் (1) : No : 140, Temple Road, Nallur, Jaffna. Tel : 021 222 5796
நல்லூர் (2) : No : 34, Saddanathar Road, Nallur, Jaffna.
சுன்னாகம் : Lakshmi Cottage (Near the New Court), K.K.S Road, Mallakam.
மானிப்பாய் : 252, ஆலடிச் சந்தி, Jaffna Road, Manipay.
புலோலி : Sri Pathmanathan Hall, Manthikai.

Digitized by Noolaham Foundation.
noolaham.org | aavanaham.org

6 ஆம் ஆண்டு நினைவஞ்சலி

திருமதி
அன்புமலர் போன்பநாயகம்

திதி:துதியை

தோற்றம்
17★03★1946

உதிர்வு
09★09★2006

நித்தமும் உங்களை நினைந்து
நீர்க்குமிழிபோல நிலையற்ற இவ்வுலகில்
நீங்கள் காட்டிய நல்வழிதனில்
நீங்கா நினைவுகளுடன் வாழ்கிறோம்.

உங்கள் நினைவில் வாழும்:
கணவர், மகிமாவி,
மருமக்கள், பேரன்.

"அன்னை இல்லம்",
தாவடி, கொக்குவில். (88483)

14 ஆம் ஆண்டு நினைவஞ்சலி

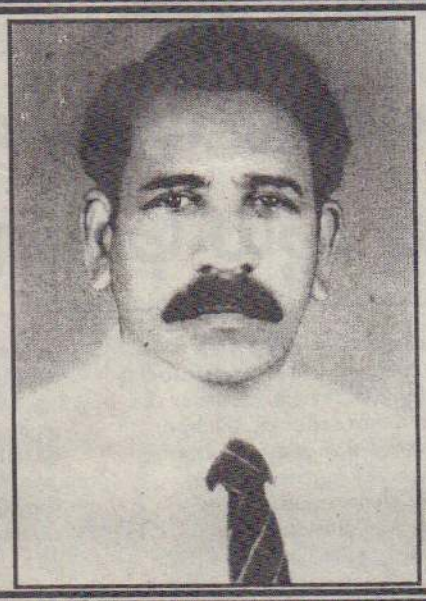

அமரர் முருகேசு கனகசபை (ஆசிரியர்)

திதி:அபரபக்க துதியை

பிறப்பு:
26*10*1942

இறப்பு:
11*09*1995

கரலங்கள் பிரிவின் துயரை மாற்றினாலும்
கனவிலும் நினைவிலும் பதிந்திருக்கும்
மாறாத அன்புருவம் உங்களுடன்
வாழ்ந்த பசுமை நினைவுகளை என்றும் நினைவூட்டும்!

கைதடி - நுணாவில்,
சாவகச்சேரி. (8807)

குடும்பத்தினர்.

யாழ்.நகர மக்களுக்கும் வர்த்தக சமூகத்திற்கும் அரச, அரச சார்பற்ற நிறுவனங்களுக்கும் எமது ஸ்தாபனத்தின் சேவைகள்

S.S.JAINS
Engineering Consultant (PVT) Limited

எஸ்.எஸ். ஜெயின்ஸ்
என்ஜினியரிங் கொன்சல்ற்றன்
பிரைவேட் லிமிட்டட்

- ICE PLANTS
- COLD ROOMS
- REFRI GERATION PLANTS
- COLD TRUCKS
- COLD BOX THREE WHEELERS
- FISHING FLEET COLD ROOM
- AIR CONDITIONERS
- MILK PROCESSING PLANTS
- FRUIT PROCESSING PLANTS
- SEA FOOD PROCESSING PLANTS
- BOILER/ WATER SOFTNER
- GENERATORS (ENGINE AND DYNAMO)
- FOOD AND AGRICULTURE PROJECTS MECHENERY
- SUPPLYING, INSTALLING, COMMISONING AND TRAINING
- PREVENTIVE MAINTENANCE AND REPAIRS
- UNDER TAKES MECHANICAL, ELECTRICAL INSTRUMENTATION
- AND ELECTRONICS.

- ஐஸ் பிளான்ட்
- கூல் றூம் (குளிரறைகள்)
- குளிர் சீராக்கல் இயந்திரங்கள்
- குளிர் அறை லொறிகள்
- குளிர் அறை ஓட்டோ
- குளிரூட்டி இயந்திரங்கள்
- பால் பதனிடும் இயந்திரங்கள்
- பழம் பதனிடும் இயந்திரங்கள்
- கடலுணவு பதனிடும் இயந்திரங்கள்
- பொயிலர் (நீராவி கொள்கலன்)
- நீர் சுத்திகரிப்பு இயந்திரங்கள்
- ஜெனரேற்றர் (இயந்திரம், மின்சாரப் பொறிமுறை)
- உணவு விவசாய இயந்திரங்கள்
- பொருத்துதல், இயக்கிக் கொடுத்தல், கற்றுக் கொடுத்தல்
- பராமரிப்பு வேலைகள், திருத்த வேலைகளும் செய்து கொடுக்கப்படும்
- பாரமெடுக்கும் வேலைகள், இயந்திரவியல், மின்சாரவியல், எலக்ரோனிக்ஸ், இன்ஸ்ருமென்ஸ்.

(8861)

Contact.sinniah jogaligam
"Gokulam", Aalady Lane, Urelu West
Chunnakam, Jaffna, Sri Lanka.
Dial Cool: 0777182486, 0602218123

தொடர்பு: சின்னையா யோகலிங்கம்
"கோகுலம்", ஆலடி வீதி, ஊரெழு மேற்கு,
சுன்னாகம், யாழ்ப்பாணம்.
டயல் கூல்: 0777182486, 0602218123

HERO CYCLES

HERO CYCLES

- உலகில் அதிகூடிய விற்பனையாகும் துவிச்சக்கரவண்டிகள்
- பல தசாப்தகாலம் யாழ் மக்களின் நம்பிக்கையை கொண்டது
- 8 வருட உத்தரவாதம்

யாழில எமது முகவர்கள் உள்ளனர்

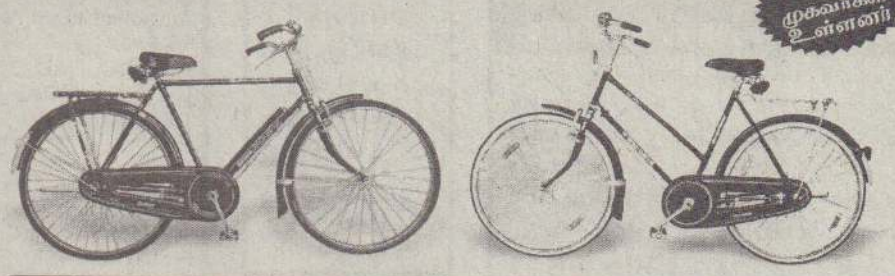

Dealers Available in Jaffna
FAIZAL HARDWARE STORES
No. 74, Dam Street, Colombo 12.
Tel: 011-2433727, 2325571 Fax: 011-2446088 E-mail: faisto@sltnet.lk

7மணி வரை விற்பனைச் சேவை

பண்ணாகத்தில் அமைந்துள்ள சங்கானை பலநோக்குக் கூட்டுறவுச் சங்கக் கிளை 5 விற்பனை நிலையம் இரவு 7மணி வரையும் தனது விற்பனையைச் செய்ய ஏற்பாடு செய்துள்ளது.
(204-28)

பதவி வெற்றிடம்

அக்சோ நோபெல் பெயின்ற்ஸ் லங்கா (பிறைவேட்) லிமிட்.

எமது கம்பனி பெயின்ற் கைத்தொழில்துறையில் சிறந்த நன்மதிப்பை பெற்று, பெயின்ற் சந்தையில் முன்னோடியாகத் திகழ்கின்றது. முன்னணி பல்தேசியக் கம்பனியொன்றின் ஓர் அங்கமாக நாம் இருந்து வருகிறோம். இக்கம்பனி பலவகையான அலங்காரம், மீள்பூச்சு (மோட்டார் வாகனம்), கைத்தொழில் பெயின்ற் வகைகள் மற்றும் துணை உற்பத்திகளைச் சந்தைப்படுத்தி வருகிறது. தரம், நிலையானதன்மை மற்றும் புதுமைகளைப் புகுத்தும் திடமான பண்புகள் என்பவற்றுடன் நெருக்கமாக இணைந்துள்ள Dulux, Glidden, Sikkens, Necol என்ற வர்த்தக நாமங்களே இக்குடும்பத்தின் உற்பத்திகளாகும்.

எமது எதிர்காலத்திட்டங்களின் ஒரு பகுதியாக, எமது வர்த்தகத்திற்கு சிறந்த பங்களிப்பை வழங்கக் கூடிய ஆற்றல்மிக்க, சுயமாக இயங்கக்கூடிய, சிறந்த பெறுபேறுகளை எட்டக்கூடியவர்களை எமது விற்பனையாளர் அணியில் இணைத்துக் கொள்ள விரும்புகிறோம்.

பிராந்திய விற்பனை அதிகாரிகள் –யாழ்ப்பாணம்
(Area Sales Excutives - Jaffna)

இப்பதவிக்கு தெரிவு செய்யப்படுபவர்கள் யாழ்ப்பாணத்தில் இருந்து கடமையாற்றக் கூடியவர்களாகவும் கீழே குறிப்பிடப்பட்டுள்ள விடயங்களுக்கு பொறுப்பானவராகவும் இருக்க வேண்டும்.

- விற்பனை மற்றும் விநியோக இலக்குகளை அடைதல்
- விற்பனையை அதிகரித்தல்
- வாடிக்கையாளர் உறவுகளை மேம்படுத்தல்
- சில்லறை வியாபாரத்தை தரமுயர்த்துதல்

பொருத்தமான விண்ணப்பதாரிக்கு இருக்க வேண்டிய தகைமைகள்:

- பெயின்ற், ஹாட்வெயார் அல்லது FMCG கைத்தொழில் விற்பனைப் பகுதியில் 4 வருடத்திற்கு மேற்பட்ட அனுபவம்.
- க.பொ.த.சாதாரண தரப் பரீட்சையில் கணிதம் மற்றும் ஆங்கில மொழியில் திறமைச் சித்தியுடன் க.பொ.த. உயர்தர பரீட்சையில் சித்தி.
- வயது 25-32 இற்கிடையில்.
- ஆங்கிலம் மற்றும் தமிழ் மொழிகளில் சிறந்த தொடர்பாடல் திறமை.
- தகவல் தொழில்நுட்ப அறிவு.
- சிறந்த பெறுபேறுகளை அடைதல், தடைகளைத் தாண்டுதல் ஆகியவற்றில் திறமை, ஒழுங்கு முறைகளைக் கடைப்பிடித்தல், தகுதியான உடல்நிலையைக் கொண்டிருத்தல்.
- வாகன சாரதி அனுமதிப் பத்திரம் வைத்திருத்தல்.

மேற்குறிப்பிட்ட தகைமைகள் உங்களிடம் இருக்குமானால் விரிவான சுயவிபரக்கோவையுடன் சிபாரிசு செய்யக்கூடிய உறவினரல்லாத இருவரின் பெயர்களுடன், தொடர்பு கொள்ளக்கூடிய தொலைபேசி இலக்கங்களையும் குறிப்பிட்டு 10 நாட்களுக்குள் இந்த அலுவலகத்தை வந்து சேரக்கூடியவாறு விண்ணப்பங்களை அனுப்பி வைக்கவும்.

மனிதவள இணைப்பாளர்
அக்சோ நோபெல் பெயின்ற்ஸ் லங்கா
199, கியூ றோட், கொழும்பு-02
அல்லது மின்னஞ்சல் sherrine.rodrigo@akzonobel.com

சகல விண்ணப்பங்களும் மிக இரகசியமாக வைத்து பேணப்படும். தெரிவு செய்யப்படும் விண்ணப்பதாரிகளுக்கு மட்டுமே நேர்முகப் பரீட்சை பற்றி அறிவிக்கப்படும். எந்த வகையிலும் ஆதரவ தேடுதல் தகுதியீனமாகக் கருதப்படும்.

Dulux Glidden PAINT sikkens INNOVATIVE REFINISH SOLUTIONS Necol AkzoNobel

உங்கள் வாழ்வுக்குப் பிரகாசமான எதிர்காலம்

எங்கள் காப்புறுதி நிழலில் எங்களுடன் நீங்களும் ஒருவராய் இணைந்து கொள்ளுங்கள்.

காப்புறுதி ஆலோசகர் பதவி வெற்றிடங்கள்- 2009

முடிவில்லாத வருமானத்தோடு, சமூகத்திற்கும் சேவை செய்து, உங்கள் வியாபாரத்தையும் முன்னேற்றிக் கொள்ள கனவு கண்டீர்களா?

தகைமைகள்
★ க.பொ.த.[சாதாரணம்] இல் தமிழ்/ சிங்களம்/ கணித பாடம் அடங்கலாக ஆறு பாடங்கள் சித்தி.
★ [உண்மை பேசி] தனக்கே உள்ள விசேட திறமையால் நிறுவனத்தின் வியாபார நடவடிக்கையை அபிவிருத்தி செய்தல்.

பயிற்சிகள்
★ தொழில்சார் பயிற்சிகளும், கையேடுகளும் வழங்கப்படுவதுடன், எமது நிறுவனத்தினால் நடத்தப்படும் பயிற்சிப் பட்டறைகளுக்கூடாக மேலதிக பயிற்சிகளும், ஆலோசனைகளும் வழங்கப்படும்.
★ 2002 இல.43, காப்புறுதித் துறையை அபிவிருத்தி செய்யும் சட்டத்திற்கு அமைய, நடத்தப்படும் பரீட்சைகள் எடுப்பதற்கான ஆலோசனைகளும் பயிற்சிகளும் வழங்கப்படும்.

கடமைகள்
★ எமது வடக்கு, கிழக்கு வலய அலுவலகத்தின் கீழ் காப்புறுதி தேவைப்படுவோருக்கு அவர்களுடைய நிதித் தேவைகளுக்கேற்ப ஒவ்வொரு தனி நபருக்கும் சிறந்த ஆயுள் காப்புறுதியை வழங்கல்.
★ மக்களின் சொத்துக்களுக்கான காப்புறுதியை வழங்கல் [வீடுகள், கடைகள், தொழிற்சாலைகள், வாகனங்கள், இயந்திரங்கள் மற்றும் கூட்டுக் காப்புறுதி].
★ சிறந்த நம்பிக்கைக்குரிய சேவையை மக்களுக்கு வழங்கி நிறுவனத்திற்கும் மக்களுக்கும் இடையில் நல்லுறவை ஏற்படுத்தல்.

நன்மைகள்
★ நீங்கள் சேகரிக்கும் கட்டுப்பணத்தில் தரகு அடிப்படையில் உங்கள் வருமானம் அமையும்.
★ ஊக்குவிப்புக் கொடுப்பனவுகள்
★ உங்களுக்கான சுயதொழில் ஒன்றை வளர்த்தல்
★ சரியான காப்புறுதி சேவையை வழங்கி, சமூகத்திற்குச் சேவை செய்யும் அந்தஸ்து
★ உங்கள் திறமைக்கேற்ப நீங்கள் வியாபார அபிவிருத்தி அலுவலராகும் வாய்ப்புக்களுடன் வெளிநாட்டு சுற்றுலா வாய்ப்புகளும் கிடைக்கும்.

உங்கள் விண்ணப்பங்களைப் பூரண சுயவிவரக்கோவையுடன் சுயமான கையெழுத்தில் தயாரித்து, 7 நாள்களுக்குள் கீழ்காணும் விலாசத்திற்கு பதிவுத் தபாலில் அனுப்பவும். (விண்ணப்பிக்கும்போது கடித உறையின் இடதுபக்க மேல் மூலையில் பதவி தொடர்பான விவரத்தைக் குறிப்பிடவும்.

Zonal Manager- North & East,
AGFM- 002,HNB Assurance,
62- 64, Stanley Road, Jaffna.
T.P.: 021 222 6016, 077 3098388.

HNB ASSURANCE

(C/5607753)

31ஆம் நாள் நினைவஞ்சலியும் நன்றி நவிலலும்

பிறப்பு 08 ★ 05 ★ 1926
உதிர்வு 08 ★ 08 ★ 2009

திருமதி வள்ளிக்கொடி மருதவாணர்

எமது அன்புத் தெய்வமாகிய திருமதி வள்ளிக்கொடி மருதவாணர் சிவபதம் அடைந்த செய்தி கேட்டு இறுதிக் கிரியைகளில் கலந்து கொண்டவர்கள், உதவிகள் புரிந்தோர், தொலைபேசி மூலம் அனுதாபச் செய்திகள் தெரிவித்தவர்கள் அனைவருக்கும் எமது மனமார்ந்த நன்றிகள்.

நாளை (07.09.2009) திங்கட்கிழமை நடைபெறும் அன்னாரின் ஆத்ம சாந்திப் பிரார்த்தனையிலும் தொடர்ந்து நடைபெறும் மதிய போசனத்திலும் பங்கு கொள்ளுமாறு உற்றார், உறவினர், நண்பர்கள் அனைவரையும் அன்புடன் அழைக்கின்றோம்.

ஊரி, ஊறணி, வல்வெட்டித்துறை.

தகவல்: குடும்பத்தினர்.

(88535)

Digitized by Noolaham Foundation.
noolaham.org | aavanaham.org

மணமகள் தேவை

யாழ். இந்து கௌரவ குடும்பத்தைச் சேர்ந்த, 1976 ஆம் ஆண்டு, பரணி நட்சத்திரம், 1ஆம் பாதம், 4ல் செவ்வாய், உயரம் 5'7", தனி யாக சொந்த நிறுவனம் ஒன்றை நடத்தும் அழகிய சிவந்த மணமகனுக்கு, ஓரளவு படித்த அழகிய மணமகளை பெற்றோர் எதிர் பார்க்கின்றார்கள். தொடர்புகளுக்கு: 0779063551

வீடு, காணி விற்பனைக்குண்டு

மானிப்பாய் இந்துக்கல்லூரிக்கு அருகாமையிலும், காரைநகர் வீதிக்கும் அண்மையிலும் உள்ள 5பரப்பு காணியுடன் கூடிய சகல வசதிகளையும் கொண்ட வீடு விற்பனைக் குண்டு.

தொடர்பு: 0771508099

வீடு வளவு விற்பனைக்கு

உடுப்பிட்டி, இலக்கணாவத்தை கற்பகவிநாயகர் கோயிலுக்கு அருகில் 3 பரப்புக் காணியுடன் கூடிய வீடு விற்பனைக்கு உண்டு

தொடர்பு: 0777294249, 0771630143

மணமக்கள் தேவை

யாழ்.இந்து கௌரவ, 29 வயது, சித்திரை நட்சத்திரம், BSC (Hons) Analyst, UK Citizen மணமகனுக்கு, மணமகள் தேவை. செவ்வாய் குற்றமில்லை. மூன்றுசுற்றுக் கிரகபாவம் 25. Profile No - 6743, இதுஒரு திருமண சேவை. (www.thaalee. com) T.P 2523127.

யாழ்.இந்து கௌரவ, 37 வயது, ரோகினி நட்சத்திரம், Medical Science, Administrator, Australia Citizen மணமகளிற்கு, மணமகன் தேவை. 2இல் செவ்வாய் உள்ளது. மூன்று சுற்றுகிரகபாவம் 23. Profile No - 6876. இது ஒரு திருமண சேவை. (www.thaalee. com). T.P 2520619

யாழ்.இந்து கௌரவ, 29வயது, பரணி நட்சத்திரம் IT Consultant Austalia Citizen மணமகளிற்கு, மணமகன் தேவை. செவ்வாய் குற்றமில்லை. மூன்று சுற்றுகிரகபாவம் 22. Profile No - 6640. இதுஒரு திருமண சேவை. (www.thaalee. com) T.P 2523127.

யாழ்இந்து கௌரவ, 32 வயது, சதய நட்சத்திரம், MSC Engineering, Project Engineer, USA Citizen மணமகனிற்கு, மணமகள் தேவை. 7ல் செவ்வாய் உள்ளது. மூன்று சுற்றுகிரக பாவம் 68. Profile No - 4995. இதுஒரு திருமண சேவை. (www.thaalee. com) T.P 2520619.

நிதி ஒதுக்கீடு

நல்லூர், செப்.6

இலங்கைச்செஞ்சிலுவைச் சங்கத்தின் கோப்பாய் பிரிவுக்கு தளபாடங்கள் கொள்வனவுக்கென பன்முகப்படுத்தப்பட்ட வரவு-செலவு நிதியில் இருந்து யாழ். மாவட்ட நாடாளுமன்ற உறுப்பினர் என். ஸ்ரீகாந்தா ரூபா ஒரு லட்சம் நிதியுதவி வழங்கியுள்ளார்.

(201-100)

ஐங்கரன் திருமண சேவை

விவாகரத்துப் பெற்றவர்கள், தாரமிழந்தவர்கள் (ஆண்கள், பெண்கள்) மீண்டும் திருமண வாழ்க்கையில் ஈடுபடுவதற்கு வழி செய்து கொடுக்கப்படும். விரும்பியோர் எமது திருமணச் சேவையுடன் தொடர்பு கொள்ளலாம். லண்டன் தொடர்பு: 00447535384166, 00447508295863 Fax No: 00442086720673

English Personal Classess

O/L, A/L மாணவர்களிற்கு ஆங்கிலம் Personal Class கொடுக்கப்படும். 5 மணிக்கும் 6 மணிக்கும் இடையில் தொடர்பு கொள்ளவும். 25 (17), கச்சேரி நல்லூர் வீதி, யாழ்ப்பாணம் (86612)

சேவை

யாழ்ப்பாணம், கொழும்பு ஆகிய இடங்களில் Book keeping, Audit மற்றும் வரி சம்பந்தமான சேவைகளும் செய்து கொடுக்கப்படும்.

தொடர்பு: 077 3746884

(சி/560412)

வசீகரத் தோற்றத்திற்கு!

சந்தனாலேப

(குளிர்ச்சி தரும் ஆயுர்வேத மேல் பூச்சு மருந்து)

வெண்சந்தனம், மரமஞ்சள், குங்குமப்பட்டை, கஸ்தூரி மஞ்சள், செவ்வள்ளி உள்ளிட்ட தேசிய ஆயுர்வேத ஔடதங்களின் கலவை. தேமல், முகப்பரு, தழும்புகள், பார்தாமரை, கண்ணைச்சுற்றிக் கருவளையம், சருமம் வரிச்சியை தலைத் தடுக்கும், சருமத்தை மிருதுவாக்கி பளபளப்புடன் எழில்மிகு வசீகர முக அழகை தரும். உதடு, வாய், பாதவெடிப்பு, சருமம் கருங்குதல், பிளவு படுதல் போன்ற சரும நோய்களைப் பூரணமாகக் குணப்படுத்தும். சவரம் செய்த பின்னர் முகத்தில் பூசுவதன் மூலம் பிளேட் விரத்தை நீக்கி, சருமத்தை சவரம் செய்வதை இலகுவாக்கும். எடுப்பான கம்பீரத் தோற்றத்தைத் தரும்.

'சிவா நறுமணப் பூங்கா'

288, ஆஸ்பத்திரி வீதி, யாழ்ப்பாணம்.

(சகல பார்மசிகளிலும் பெற்றுக்கொள்ளலாம்).

யாழ். மாவட்ட ஏக விநியோகஸ்தர்

MANUFACTURED BY: SAN JEEWAKA AYURVEDIC PRODUCTS VEYANGODA, SRI LANKA. AYY PRO NO: REG NO. A/L 250.

(சி/555203)

காணி விற்பனைக்குண்டு

திருநெல்வேலி தபால்கட்டை சந்தி, தாளையடி லேனில் 2 1/2 பரப்பு காணி விற்பனைக்குண்டு.

தொடர்புகளுக்கு . 0777424880

சுவரொட்டி சித்திரப் போட்டி

16.08.2009 அன்று வெளிவந்த காலநிலை மாற்றம் தொடர்பான சுவரொட்டிச் சித்திரப் போட்டிகளின் ஆக்கங்கள் அனுப்பவேண்டிய இறுதித் திகதி பலரதுவேண்டுகோளுக்கிணங்க 30.09.2009 வரை நீடிக்கப்பட்டுள்ளது.

முடிவுகள் 10.10.2009 அன்று வெளியிடப்படும்.

தகவல்:
V.D.F, TRRO, SOND, JSAC

கிறிஸ்தவ உதவி நிறுவத்தின் பங்காள நிறுவனங்கள்.

ஐங்கரன் திருமணசேவை

எங்களிடம் U.K Citizen, 29 வயது (ரேவதி), 33 வயது (பரணி), 35 வயது (திருவோணம்) கனடா Citizen 31,37 வயது, பிரான்ஸ்Citizen 27 வயது, கொலண்ட் Citizen 37 வயது ஆகிய மணமகன்மார் உள்ளனர். 24மணி நேர தொலைபேசி வசதி உண்டு. பதிவுக்கட்டணம் எதுவுமில்லை.

லண்டன் தொடர்பு: 0044 7535384166, 0044 7508295863, Fax No: 0044 2086720673

○ Interview?
○ Promotion?
○ Migration?

உங்கள் பணத்தையும் காலத்தையும் செலவழிப்பதில் சிந்தித்துச் செயற்படுகிறீர்களா?.

உங்கள் சான்றிதழ்கள் அரச/ சர்வதேச அங்கீகாரம் மிக்கதா?

சர்வதேச அங்கீகாரமிக்க சான்றிதழ்களைப் பெற்றுக் கொள்ள இன்றே வட கிழக்கிற்கான ஒரேயொரு பரீட்சை நிலையத்தை நாடுங்கள்

ICDL

International Computer Driving Licence

அரச ஆசிரியர்களிற்கு விசேட சலுகைக் கட்டணம்
A/L முடித்த மாணவர்களிற்கு Online பரீட்சைக் கட்டணத்தில் சலுகை
பதிவுகளுக்கு 07.09.2009 முதல்

Testing Centre STP *Your Partner in IT Solution*

No:149, Kasthuriar Road, Jaffna, T.P: 2222674 Fx: 2228147 web: www.icdl.com

வீட்டிலிருந்த கணனி இரவுவேளை திருட்டு

நவாலி, செப்.6

நவாலி சின்னப்பா வீதியிலுள்ள வீடொன்றிலிருந்து இரவு வேளை பெறுமதியுடைய கணனி ஒன்று திருடர்களால் எடுத்துச் செல்லப்பட்டுள்ளது. கடந்த திங்கட் கிழமை உரிய வீட்டுக்காரர் எல்லோரும் ஆலயத் திரு விழாவுக்குச் சென்றிருந்த வேளை இரவு 8 மணியளவில் இச்சம்பவம் இடம்பெற்றுள்ளது.

இதே வீட்டில் சில நாள்களுக்கு முன்னர் கைத் தொலைபேசியொன்றும் திருடர்களால் எடுத்துச் செல்லப்பட்டுள்ளதாக தெரிவிக்கப்படுகின்றது. (201-100)

மரண அறிவித்தல்

இராசமுத்து மயில்வாகனம்

(இராசப்பு மாஸ்ரர்)

கோப்பாய் தெற்கைப் பிறப்பிடமாகவும், வசிப்பிடமாகவும் கொண்ட இராசமுத்து மயில்வாகனம் (இளைப்பாறிய ஆசிரியர்) 03.09.2009 வியாழக்கிழமை காலமானார்.

அன்னார் மகேஸ்வரியின் அன்புக்கணவரும், இந்துமதி, காலஞ்சென்றயோகமதி, மற்றும் கலாமதி, அருள்மதி ஆகியோரின் அன்புத் தந்தையும், திருமாவளவன், சிவகுமாரதாஸ், அருளானந்தம் ஆகியோரின் அன்பு மாமனும், சிவப்பிரியன், சோபிதன், ஸ்கந்தன், ஷாய்லா, சாய்லேஸ் அகியோரின் அன்புப் பேரனுமாவார்.

அன்னாரின் இறுதிக்கிரியைகள் இன்று (06.09.2009) ஞாயிற்றுக்கிழமைமுற்பகல் 11 மணிக்கு அன்னாரின் இல்லத்தில் நடைபெற்று பூதவுடல் இருபாலை இந்து மயானத்தில் தகனம் செய்யப்படும்.

இந்த அறிவித்தலை உற்றார், உறவினர், நண்பர்கள் அனைவரும் ஏற்றுக்கொள்ளவும்.

'மதிமனை', நீதிவான் வளவு,
கோப்பாய் தெற்கு, கோப்பாய்.

தகவல்:
குடும்பத்தினர்.

மரண அறிவித்தல்

தர்மலிங்கம் மனோன்மணி

இல.44/1, அம்பாள் வீதி, நாயன்மார்கட்டை பிறப்பிடமாகவும் வசிப்பிடமாகவும் கொண்ட தர்மலிங்கம் மனோன்மணி நேற்று (05.09.2009) சனிக்கிழமை காலமானார்.

அன்னார் காலஞ்சென்றவர்களான சங்கரப்பிள்ளை- பகவதிப்பிள்ளை தம்பதியரின் அன்பு மகளும் காலஞ்சென்றவர்களான தியாகராசா- மங்கையர்க்கரசி தம்பதியரின் அன்பு மருமகளும் காலஞ்சென்ற தர்மலிங்கத்தின் (உரிமையாளர், கலாஜோதி மில், மானிப்பாய் வீதி, யாழ்ப்பாணம்) அன்பு மனைவியும் காலஞ்சென்ற திருச்சிற்றம்பலம் மற்றும் சிவகுருநாதன் ஆகியோரின் பாசமிகு சகோதரியும் காலஞ்சென்ற தர்மசோதி (முன் னாள் கணக்கு பதிவாளர், கல்வித் திணைக்களம், அநுராதபுரம்) மற்றும் மகேஸ்வரன் (Structure Management System Engineer Australia), தர்மபாலன் (கலாஜோதி மில், நாயன்மார்கட்டு) சிவசோதி, காலஞ்சென்ற தியாகலிங்கம் ஆகியோரின் அன்புத் தாயாரும் அமிர்தலிங்கம் (அதிபர், யா/அளவெட்டி சீனன் கலட்டி ஞானோதயா வித்தியால யம்), லிங்கேஸ்வரி (அவுஸ்திரேலியா), மலர்மங்கை, இராஜகோபால் (முகாமைத்துவ உதவியாளர், பிராந்திய பணிப்பாளர் சுகாதார சேவைகள் பணிமனை, யாழ்ப்பாணம்) ஆகியோரின் அன்பு மாமியும் திலீபன் (Sales Professional, Telstra, Melbourne, Australia) திவ்யன், சுபகா, நிரூபனா, சதுமிதா ஆகியோரின் அன்புப் பேர்த்தியும் ஆவார்.

அன்னாரின் இறுதிக் கிரியைகள் இன்று (06.09.2009) ஞாயிற்றுக் கிழமை நாயன்மார்கட்டில் உள்ள அவரது இல்லத்தில் மு.ப.11 மணிக்கு நடைபெற்று பூதவுடல் தகனக்கிரியைக்காகச் செம்மணி இந்து மயானத்திற்கு எடுத்துச்செல்லப்படும்.

இந்த அறிவித்தலை உற்றார், உறவினர், நண்பர்கள் அனைவரும் ஏற்றுக்கொள்ளவும்.

இல.44/1, அம்பாள் வீதி,
நாயன்மார்கட்டு, யாழ்ப்பாணம். (88479)

தகவல்:
குடும்பத்தினர்.

முன்றாம் ஆண்டு நினைவஞ்சலி

மலர்வு 17-01-1982 உதிர்வு 06-09-2006

சற்குணராசா ருசந்தன்

முன்றாண்டு கடந்ததடா ஆனாலும் எம்
கண்ணினில் நீர் இன்னும் காயவில்லை
ண்டும் நீ வந்தாலே எம் துயர் ஆறிவிடும்
கனவாகிப் போன எம் ருசந்தனே
உன்னை எம் கண்களில் ஏந்தி
வாழுகின்றோம்,
வாடுகின்றோம்
உன்னை மறப்போமா
எம் வாழ்வுதனில்
நாம் வாழும்வரை
உன் நினைவுகள் வாழும்
என்றும் ஒளிர்கின்ற ஒளியாக!

உன் பிரிவால் வாடும்
குடும்பத்தினர்

தலங்காவல் பிள்ளையார் கோவிலடி,
திருநெல்வேலி.

Digitized by Noolaham Foundation.
noolaham.org | aavanaham.org