பக்கங்கள்: இருபது

# உதயன்

விலை ரூபா 15.00

www.uthayan.com

சுடர் 25 வள்ளுவர் ஆண்டு 2040 கார்த்திகை 23 புதன்கிழமை (09.12.2009) UTHAYAN-A Lively National Tamil Daily கதிர்: 013

# திருமலையில் இராணுவ மயமாக்கல்; இந்துக் கோயில்கள் இடித்து அழிப்பு!

## உடன் நிறுத்த நாடாளுமன்றில் சம்பந்தன் கோரிக்கை

கொழும்பு, டிசெம்பர் 9

திருகோணமலை மாவட்டத்தில் இடம்பெற்றுவரும் இராணுவமயமாக்கல் நடவடிக்கை நிறுத்தப்பட்டு அங்கு அதிஉயர் பாதுகாப்பு வலயமும் சுருக்கப்படவேண்டும்.

வரலாற்றுப் பழைமை வாய்ந்த இந்துக்கோயில்கள் திருமலையில் இடித்து அழிக்கப்படுகின்றன. அதனையும் அரசு நிறுத்த வேண்டும்.

தமிழ்த் தேசியக் கூட்டமைப்பின் நாடாளுமன்றக் குழுத் தலைவரும் திருகோணமலை மாவட்ட எம்.பியுமான இரா.சம்பந்தன் நேற்று நாடாளுமன்றில் அரசிடம் இவ்வாறு வேண்டுகோள் விடுத்தார்.

(20ஆம் பக்கம் பார்க்க)

## கல்விச் சுடரில் நாளை

கல்விப் பொது தராதரப் பத்திரப் பரீட்சைக்கான இறுதி மாதிரி வினாத்தாள் தொடரில் நாளை வியாழக்கிழமை தமிழ் மொழியும் இலக்கியமும்.

குடாநாட்டின் பிரபல ஆசிரியர் நாக. தமிழிந்திரன் தயாரித்து வழங்குகிறார்.

## அவசர காலச் சட்டம் மேலும் நீடிப்பு

கொழும்பு, டிசெ.9

இலங்கையில் அவசர காலச்சட்டத்தை மேலும் ஒரு மாதக்காலத்திற்கு நீடிக்கும் பிரேரணை 74 மேலதிக வாக்குகளால் நாடாளுமன்றத்தில் நேற்று நிறைவேற்றப் பட்டது.

(20ஆம் பக்கம் பார்க்க)

## புலிகள் தன்மீது தாக்குதல் நடத்தும் சாத்தியம் உண்டு என்கிறார் சரத்

கொழும்பு, டிசெ.9

விடுதலைப் புலிகள் தம் மீது தாக்குதல் நடத்தக் கூடிய சாத்தியம் உள்ளது - என்று முன்னாள் இராணுவத்தளபதி ஜெனரல் சரத் பொன்சேகா அச்சம் வெளியிட்டுள்ளார்.

யுத்தம் நிறைவடைந்துள்ள போதிலும் ஆயிரத்திற்கும் மேற்பட்ட விடுதலைப் புலி உறுப்பினர்கள் உயிர் தப்பியிருக்கக் கூடும் - என்றும் அவர் தெரிவித்துள்ளார்.

குறித்த விடுதலைப் புலி உறுப்பினர்கள் இடம்பெயர் மக்களுடன் சேர்ந்திருக்கக் கூடுமெனவும் அவர் குறிப்பிட்டுள்ளார்.

இதுகுறித்து மேலும் அவர் தெரிவித்தவை வருமாறு -

(20ஆம் பக்கம் பார்க்க)

## பஸில், கோத்தபாய, வீரதுங்க இன்று புதுடில்லி விரைவு!

### இந்தியத் தூதுவருடன் தமிழ்க் கூட்டமைப்பு பேச்சு

கொழும்பு, டிசெ.9

ஜனாதிபதியின் சிரேஷ்ட ஆலோசகரும் எம்.பியுமான பஸில் ராஜபக்ஷ, பாதுகாப்பு அமைச்சின் செயலாளர் கோத்தபாய ராஜபக்ஷ மற்றும் ஜனாதிபதியின் செயலாளர் ல்லித் வீரதுங்க ஆகிய மூவர் அடங்கிய இலங்கை அரசின் உயர்மட்டக் குழு இரண்டுநாள் விஜயமாக இன்று புதுடில்லி விரைகின்றது.

(20ஆம் பக்கம் பார்க்க)

## தமிழர்களுக்கு அவசரதேவை அரசியல் தீர்வே ஐ.நா.தலையிட்டு நல்ல முடிவு காணவேண்டும்

### பிரிட்டிஷ், நோர்வே தூதுவர்களிடம் மக்கள் குழு வலியுறுத்து

யாழ்ப்பாணம்,டிசெ.9

தமிழ் மக்களின் அரசியல் பிரச்சினைக்கு உள்நாட்டில் தீர்வு ஒன்றை எட்ட முடியாத நிலைகாணப்படுவதால், ஐ.நாவின் உயர் மட்ட அதிகாரிகள் இருதரப்புகளின் கருத்துக்களையும் ஆராய்ந்து அறிந்து உரிய தீர்வைக் கண்டு அதை நடைமுறைப்படுத்த உதவ வேண்டும். அதுவே இன்றைய அவசரதேவை.

யாழ்ப்பாணத்திற்கு இரு நாள் விஜயம் மேற்கொண்ட பிரிட்டிஷ், நோர்வே தூதுவர்களிடம் சமாதானத்திற்கும் நல்லிணக் கத்

(19ஆம் பக்கம் பார்க்க)

## வவுனியாவில் அரசியல் கைதிகள் சாகும் வரையான உண்ணாவிரதம்

கொழும்பு, டிசெ.9

வவுனியா சிறைச்சாலையில் தடுத்து வைக்கப்பட்டுள்ள, 40 தமிழ் அரசியல் கைதிகள் நேற்றுமுதல் சாகும் வரையிலான உண்ணாவிரதப் போராட்டத்தை ஆரம்பித்துள்ளனர்.

தம்மை விடுதலை செய்யவேண்டும் அல்லது விசாரணைகள் நடத்தப்பட வேண்டும்

(20ஆம் பக்கம் பார்க்க)

## குடாநாட்டில் படையினரின் எண்ணிக்கையைக் குறைக்கும் கூட்டமைப்பின் கோரிக்கை நிராகரிப்பு

கொழும்பு, டிசெ.9

யாழ்ப்பாணக் குடாநாட்டில் 40 ஆயிரம் படையினர் நிலைநிறுத்தப்பட்டுள்ளனர் எனவும், இந்த எண்ணிக்கையை குறைக்குமாறும் தமிழ்த் தேசியக் கூட்டமைப்புவிடுத்த

(20ஆம் பக்கம் பார்க்க)

## தமிழர்களின் சுயநிர்ணய உரிமையை ஏற்றால்தான் பிரச்சினைக்குத் தீர்வு

### நாடாளுமன்றில் கஜேந்திரன் எம்.பி. தெரிவிப்பு

கொழும்பு, டிசெ. 09

தமிழ்த் தேசத்தைத் தனித்தேசமாக அங்கீகரித்து, தமிழர்களின் சுயநிர்ணய உரிமையை ஏற்றுத் தமிழர் தாயகத்தின் இறையாண்மையின் அடிப்படையில் தீர்வை முன்வைத்தால் மாத்திரமே தமிழர்களின் பிரச்சினையை முற்றாகத் தீர்க்கமுடியும் என்று தமிழ்த் தேசியக் கூட்டமைப்பு எம்.பியான செல்வராஜா கஜேந்திரன் நேற்று நாடாளுமன்றில் கூறினார்.

நாடாளுமன்றில் நேற்று இடம்பெற்ற அவசரகாலச் சட்ட நீடிப்புப் பிரேரணை மீதான விவாதத்தில் கலந்துகொண்டு

(20ஆம் பக்கம் பார்க்க)

## ஜனவரி 5ஆம் திகதி வரை நாடாளுமன்றம் ஒத்திவைப்பு

கொழும்பு, டிசெ.9

நாடாளுமன்ற அமர்வுகள் அடுத்த வருடம் ஜனவரி 5ஆம் திகதிவரை ஒத்தி வைக்கப்பட்டுள்ளது.

சபாநாயகர் டபிள்யு ஜே.எம்.லொக்கு பண்டார தலைமையில் நாடாளுமன்றம் நேற்றுக் கூடியபோதே இத் தீர்மானம் எடுக்கப்பட்டது.

சபை நடவடிக்கைகள் ஆரம்பித்து சிறிது நேரத்தில் நாடாளுமன்றத்தை அடுத்த ஜனவரி மாதம் 5 ஆம் திகதிவரை ஒத்தி வைப்பதற்கான பிரேரணையைச் சபை முதல்வர் நிமல் சிறிபால டி சில்வா முன் வைத்தபோது எதிர்க்கட்சியினர் அதற்குக் கடும் எதிர்ப்பைத் தெரிவித்தனர்.

இதன்காரணமாக சபையில் சிறிது நேரம் அமளி துமளி ஏற்பட்டது.

(20ஆம் பக்கம் பார்க்க)

## குடாநாட்டில் டெங்கு வேகமாகப் பரவுகிறது; இரு வாரங்களில் 60 பேர் பாதிப்பு!

### மக்களை எச்சரிக்கிறார் சுகாதாரசேவைப் பணிப்பாளர்

யாழ்ப்பாணம், டிசெ.9

குடாநாட்டில் டெங்கு வேகமாக பரவும் ஆபத்து ஏற்பட்டுள்ளது. கடந்த இரு வாரங்களில் டெங்கு நோயினால் பீடிக்கப்பட்டவர்கள் என்று மட்டும் 60 பேர் இனம் காணப்பட்டுள்ளனர். தற்போதைய கால நிலை காரணமாக தீவிரமடைந்திருக்கும் இந் நோயைக் கட்டுப்படுத்த அனைத்துத் தரப்பினரும் ஒத்துழைப்பு வழங்க வேண்டும்.

யாழ்.மாவட்ட சுகாதார சேவைகள் பணிப்பாளர் டாக்டர் ஆ.கேதீஸ்வரன் இந்த

(19ஆம் பக்கம் பார்க்க)

Digitized by Noolaham Foundation
noolaham.org | aavanaham.org

## மக்கள் மனம் நிறைந்த தமிழ் நாளிதழ்

## வேலைவாய்ப்பு

கொழும்பிலிருந்து வருகை தரவுள்ள பிரபல்யமான பட்டயக் கணக்காளர் நிறுவனம் பின்வரும் பதவிகளுக்கான விண்ணப்பங்களை ஒரு வாரத்துக்குள் கோருகின்றது.

Administrative Assistant பட்டதாரி (B.com, BBA, HNDA, HNDM) அல்லது இறுதிப் பரீட்சைக்குத் தோற்றிய HNDA, HNDM மாணவர்கள்.

விண்ணப்பிக்க வேண்டிய முகவரி,
விளம்பர இல. 3965, உதயன், நாவலர் வீதி, யாழ்ப்பாணம்.

## கண்ணீர் முத்துக்களாலாய இதயாஞ்சலி

### அமரர் இசைக்கம்பர் முத்துக்குட்டி

பத்து வயதில் பாலகனாய் நான்பார்த்த
உங்கள் ஞான வதனமும்
முத்துக்களாய் உதிர்க்கும் வித்தைத்திறன்களுமே
உள்ளத்தில்ஊன்றிவிட
அன்றுபோல் இன்றும் உங்கள்நினைவுகள்.....
ஆன்மாவில் கலந்த நாதப் பருப்பொருளே.....
குருவாகி எந்தன் கோலத்தில் நுழைந்த
பெரியீர்...! எங்கு சென்றீர்?
எத்தனை காலம் எத்துணை கழியினும்
சித்தமெல்லாம் உங்கள் சிந்தனையே....
உங்கள் ஆன்மா சாந்திபெற இறைவனை வழுத்தியபடி

அன்புமிக்க சிஷ்யன் கு.செந்தில்நாதன், தவில், நல்லூர்.

## மரண அறிவித்தல்

### திருமதி மீனாட்சியம்மா கைலாசபிள்ளை

(முன்னாள் பண்டத்தரிப்பு மகளிர் கல்லூரி ஆசிரியை)

யாழ்ப்பாணம், பண்டத்தரிப்பினைப் பிறப்பிடமாகவும் கொழும்பு, தெகிவளையினை வசிப்பிடமாகவும் கொண்ட திருமதி மீனாட்சியம்மா கைலாசபிள்ளை காலமானார்.

அன்னார் காலஞ்சென்ற கைலாசபிள்ளையின் அன்பு மனைவியும் கைலாசவதனி (அமெரிக்கா), கைலாசகுமார் (கொழும்பு), கைலாசமனோகர் (லண்டன்), கைலாசவரதன் (இத்தாலி), கைலாசகுகன் (கொழும்பு) ஆகியோரின் அன்புத் தாயாரும் சற்குணநந்தன் (அமெரிக்கா), சித்ரா (கொழும்பு), லாவண்யா (கொழும்பு) ஆகியோரின் அன்பு மாமியாரும் கஜனி (அமெரிக்கா), பவன் (அமெரிக்கா), டினேஸ் (லண்டன்), டிலேக்ஷன் (கொழும்பு), டிலூசி (கொழும்பு), யஷங்கவி (கொழும்பு) ஆகியோரின் பாசமிகு பேர்த்தியும் ஆவார்.

அன்னாரின் பூதவுடல் இன்று (09.12.2009) புதன்கிழமை கல்கிசை மஹிந்த மலர்ச்சாலையில் அஞ்சலிக்காக வைக்கப்பட்டு மாலை 4 மணிக்கு கல்கிசை பொது மயானத்தில் நல்லடக்கம் செய்யப்படும். இந்த அறிவித்தலை உற்றார், உறவினர், நண்பர்கள் அனைவரும் ஏற்றுக்கொள்ளவும்.

43/2, வைத்தியா றோட், தெகிவளை.
T.P.No: 0114909814

தகவல்:
கைலாசகுகன் (மகன்).

## நத்தார் பண்டிகையை முன்னிட்டு இராவணன் பட்டாசுகள் விற்பனைக்கு

எம்மிடம் பாதுகாப்பு அமைச்சின் அனுமதியுடன் கொண்டு வரப்பட்ட இராவணன் பட்டாசுகள்

மொத்தமாகவும் சில்லறையாகவும் பெற்றுக் கொள்ளலாம்.

தொடர்பு :- ராஜா பான்சி,
153, மின்சார நிலைய வீதி, யாழ்ப்பாணம்.

(93965)

## கருத்தரங்கு

### இறுதிச் சந்தர்ப்பம்

"மக்கள் சபைச் செயலாளர் பதவிக்கு பட்டதாரிகளின் ஆள்சேர்ப்பு"

- விளக்கம் - மக்கள் சபை
- கருத்திட்டத் தயாரிப்பு
- பிரதேச ரீதியான புள்ளி விவரங்கள்
- மாதிரிக் கருத்திட்டம்

இடம் : Jaffna Technical Instutite (JTI)
இல.45, மணிக்கூட்டு வீதி, யாழ்ப்பாணம்.
(B.con அருகில்)

நேரம் - வியாழன், வெள்ளி (1.00-4.00)

கட்டணம்: 300/= மட்டும்
வேலையற்ற பட்டதாரிகள் ஒன்றியம்

## சந்திரகாந்தன் திருமணசேவை

உள்நாடு, வெளிநாடு டாக்டர், இன்ஜினியர் உட்பட மணமகன், மணமகள் எம்மிடம் உண்டு.தொடர்பு நேரடியாகவும் தபால் மூலமாகவும்
உரிமையாளர்: ஆனந்தி
சிவன்கோயிலடி, சித்தன்கேணி. T.P.0215680063,0775081756

## Personal Classes

(92967)

A/L கணக்கீடு

தொடர்புகளுக்கு: 0774117508

## தவறிவிட்டது

இணுவில் தெற்கு இணுவிலைச் சேர்ந்த பரமலிங்கம் சிவகரன் என்பவரது வாகன அனுமதிப் பத்திரம்,தேசிய அடையாள அட்டை(782332140V), மோட்டார் சைக்கிள் ஆவணங்கள் அடங்கிய பேர்ஸ் கண்டி வீதி கொடிகாமத்துக்கும் கே.கே.எஸ் வீதி இணுவிலுக்கும் இடையில் தவறிவிட்டபட்டது.கண்டெடுத்தவர்கள் தொடர்புக்கு (சன்மானம் வழங்கப்படும்)

சி.விஜயகோபால்,
மில்க்வைற், யாழ்ப்பாணம். 0777150931 0772269997

## விற்பனைக்கு

புத்தம் புதிய HARA-5550 (JUKI) OVER LOCK
ரக தையல் இயந்திரங்கள் மொத்தமாகவும்,
சில்லறையாகவும் விற்பனைக்குண்டு.
தொடர்பு:
T.P 0213734017 இரவு — சிற்றிசன் போய்ஸ்
0776143301 — செலக்சன் அன் ரெயிலரிங்

## சிறுகுறிஞ்சா இலை தேவை

தண்டுடன் கிலோ 25/=
தனி இலை கிலோ 50/=
வேலைக்கு ஆள்கள் தேவை
சா/த(கணிதம் சி ), உயர்தரம் படித்தவர்கள், தோட்டவேலைக்கான ஆள்கள் 12.12.2009 சனிக்கிழமை காலை 9.00 மணிக்கு நேர்முகப்பரீட்சைக்கு உரிய ஆவணங்களுடன் சமுகம் தரவும்.
பயோ டெக் 131/2,
பலாலி வீதி, திருநெல்வேலி. தொ.பே-0214590907

## ஆசிரியருக்கான சிங்கள மொழி விருத்திச் செயலமர்வு

ஆசிரியர்கள், அதிபர்களுக்கான பேச்சு சிங்கள மொழி ஆசிரிய வாண்மை விருத்திச்செயலமர்வு நாளை மறுதினம் வெள்ளிகிழமை முதல் எதிர்வரும் திங்கட்கிழமை வரையான நான்கு நாள்கள் காலை 8.30 மணிக்கு ஆரம்பித்து மாலை 4.30 மணிவரையும் யாழ். ஆசிரிய வள நிலையத்தில் நடைபெறும்.

ஆசிரியர்கள், அதிபர்களைச் செயலமர்வில் கலந்து கொள்ளுமாறும் அவர்களுக்குக் கொடுப்பனவு வழங்கப்படும் எனவும் வரும்பொழுது மதிய உணவைக்கொண்டு வருமாறும் யாழ். வலய பிரதிக்கல்விப் பணிப்பாளர் ரி.இராசலிங்கம் அறிவித்துள்ளார்.

(ஒ-7)

## கண்ணீர் அஞ்சலி

எமது நிறுவனத்தின் ஊழியரான
யோ.செரின்ரன் அவர்களின்
அன்புத் தந்தையார்

### முருகன் யோகநாதன்

அவர்கள் கடந்த 07.12.2009 அன்று இறைபதம் அடைந்த செய்தி கேட்டு துயருறுவதுடன் அவரது குடும்பத்தினருக்கு எமது ஆழ்ந்த அனுதாபங்களைத் தெரிவித்துக் கொள்கின்றோம்.

இல.01. பேரியகடை வீதி,
யாழ்ப்பாணம்.

உரிமையாளரும் ஊழியர்களும்
சிற்றிசன் போய்ஸ் செலைக்சன்
அன் ரெயிலரிங்

(சி/563019)

## கூட்டுறவு பனந்தொழில் வல்லுநர் மாநாடு சிறப்புற வாழ்த்துகிறோம்

யாழ்.வீரசிங்கம் மண்டபத்தில் எதிர்வரும் 2009.12.11 ஆம் திகதி நடைபெறவுள்ள கூட்டுறவு பனந்தொழில் வல்லுநர் மாநாடு சிறப்புற அமையவும், அம்மாநாட்டின் மூலம் வடமாகாணத்திலுள்ள பனை, தென்னை வள அபிவிருத்திக் கூட்டுறவு நிறுவனங்களின் செயற்பாடுகள் விரிவு பெற்று இத்துறை சார்ந்த தொழிலாளர்களின் வாழ்வு ஒளிமயமாக வேண்டும் எனவும், இந்நிறுவனங்களின் செயற்பாடுகளினால் வடமாகாணத்தில் பனை, தென்னை வள அபிவிருத்திகள் விருத்தி பெற வேண்டும் எனவும் எம் சிந்தை தெளிந்து உளம் கனிந்து வாழ்த்துகின்றோம்.

ஜனசக்தி சனசமூக நிலையமும்,
விளையாட்டுக்கழகமும்,
சிறுப்பிட்டி மேற்கு, நீர்வேலி.

கலாநிதி சனசமூக நிலையம்,
நாவலம்பதி, அச்சுவேலி.

(92970)

## மரண அறிவித்தல்

### குழந்தைவேலு சிவஞானமூர்த்தி

(ஞானம் - ஓய்வுபெற்ற சாரதி)

நீர்வேலியைச் சேர்ந்த குழந்தைவேலு சிவஞானமூர்த்தி நேற்று (08.12.2009) செவ்வாய்க்கிழமை காலமாகிவிட்டார்.

அன்னார் காலஞ்சென்றவர்களான குழந்தைவேலு - சின்னப்பிள்ளை தம்பதிகளின் அன்பு மகனும், சுப்பையா - வியாலாட்சி தம்பதியினரின் அன்பு மருமகனும், தங்கம்மாவின் அன்புக் கணவரும், தங்கேஸ்வரி, சிவகாமியம்மா, விக்னேஸ்வரராசா ஆகியோரின் அன்புத் தகப்பனும், இராசேஸ்வரன், விக்னேஸ்வரகுமார், ஞானேஸ்வரி ஆகியோரின் அன்பு மாமனாரும், தர்சிந்தா, தெனோதரன், கிரிசிந்தா, தர்சிகா, சசிகரன், சுதர்சன், கஜரூபன், பதுசனா, கிரிசாந் ஆகியோரின் அன்புப் பேரனும், கதிரேசு (அமரர்), வேலுப்பிள்ளை (அமரர்), வள்ளிப்பிள்ளை (அமரர்), நாச்சிப்பிள்ளை (அமரர்) ஆகியோரின் அன்புச் சகோதரனும் ஆவார்.

அன்னாரின் இறுதிக்கிரியைகள் இன்று (09.12.2009) புதன்கிழமை பிற்பகல் 2 மணியளவில் அவரின் இல்லத்தில் நடைபெற்று பூதவுடல் தகனக்கிரியைக்காக நீர்வேலி சீயாக்காடு மயானத்திற்கு எடுத்துச் செல்லப்படும். இந்த அறிவித்தலை உற்றார், உறவினர், நண்பர்கள் அனைவரும் ஏற்றுக்கொள்ளவும்.

நீர்வேலி வடக்கு, நீர்வேலி. (சி/563030)

தகவல்: தங்கேஸ்.

### செல்லையா இராசையா

(முன்னாள் முகாமையாளர், சுன்னாகம் ப.நோ.கூ. சங்க கிளை)

ஊரெழு மேற்கு, சுன்னாகத்தை சேர்ந்த செல்லையா இராசையா நேற்று (08.12.2009) செவ்வாய்க்கிழமை காலமானார்.

அன்னார் காலஞ்சென்றவர்களான செல்லையா அன்னம்மா தம்பதிகளின் அன்பு மகனும் ஈஸ்வரியின் அன்புக்கணவரும் நளினி, நகுலேஸ்வரன்( தபால் ஊழியர், சுன்னாகம் தபாற்கந்தோர்) , நந்தினி , நந்தகுமாரன் (ஆசிரியர், யா/ இணுவில் மத்திய கல்லூரி), ஆகியோரின் அன்புத் தந்தையும் , சிறிவரதன் , கோடீஸ்வரன் , உருத்திராணி ஆகியோரின் அன்பு மாமனாரும் விஜிதரன் , கலையரசி, கஸ்தூரி, கஜானா, யதுசன், விதுசா , ராகவன் ,சஞ்சயன் ஆகியோரின் அன்புப் பேரனும் அற்புதநாதன், தெய்வேந்திரன், அமரர் செல்வராசா, லீலாவதி, சரஸ்வதி ஆகியோரின் அன்புச் சகோதரனுமாவார்.

அன்னாரின் இறுதிக்கிரியைகள் இன்று (09.12.2009) புதன்கிழமை பி.ப 1.30 மணிக்கு அவரது இல்லத்தில் நடைபெற்று பூதவுடல் ஊரெழு பொக்கணை இந்து மயானத்துக்கு எடுத்துச்செல்லபடும். இந்த அறிவித்தலை உற்றார், உறவினர், நண்பர்கள் அனைவரும் ஏற்றுக்கொள்ளவும்.

ஊரெழு மேற்கு, சுன்னாகம். (92983)

தகவல்: குடும்பத்தினர்.

FedEx Express
நத்தார்புது வருடத்தை முன்னிட்டு விசேட சலுகைகள்!
232 நாடுகளுக்கான உள்நாட்டு வெளிநாட்டு தூரித பொதிகள் தபால்கள் சேவை
உள்நாடு வெளிநாடுகளுக்கு கடிதங்கள் ஆவணங்கள், பொருட்கள், உணவுப்பொருட்கள், உடுபுடவைகள், மற்றும் DVD பிரதிகள் CD க்கள் என்பன ஏற்றுக்கொள்ளப்படும்
குறிப்பிட்ட முகவரியில் ஒப்படைக்கப்படும்.
விரைவு பாதுகாப்பு நம்பகத்தன்மை
இப்பொழுது வட்மராட்சியிலும் பிரதான வீதி, நெல்லியடி
குறைந்த கட்டணத்திலான உள்நாட்டு வெளிநாட்டுக்கான தூரித தபால்கள் பொதிகள் சேவை
திருமுருகன் கொம் நெற்
259,கே.கே.எஸ் வீதி, யாழ்ப்பாணம். T.P- 2227835 (ஆல சிலோன் டிஸ்ரிபியூட்டர் முன்பாக)
46, ஆடியபாதம் வீதி, திருநெல்வேலி. (ப.நோ.சங்கம் முன்பாக)
TCN EXPRESS
28, Nelsan Place, Colombo -06
உங்களுக்கான பத்தான்கு அன்பளிப்பு பொதிகள் காத்திருக்கின்றன
லண்டன், சுவிஸ், பிரான்ஸ், நாடுகளுக்கு 3கிலோவுக்கு குறையாத பொதிகளுக்கு 1Kg 400/= ரூபா வீதமும் கனடாவிற்கான 3 கிலோவிற்கு குறையாத 1Kg பொதிகளுக்கு 500/= ரூபா வரையான விசேட சலுகை
ஒவ்வொரு விடுமுறை தினங்களிலும் சேவைகள் இடம்பெறும்

Digitized by Noolaham Foundation.
noolaham.org | aavanaham.org

உதயன்

தொலைபேசி 222 3837, 222 9933 தொலைநகல்.: 222 9944

## அசோகராக மாற விரும்பும் மஹிந்தர்!

எதிர்வரும் ஜனாதிபதித் தேர்தலில் தமக்கு ஆதரவு வழங்கும்படி கோரி இரு பிரதான வேட்பாளர்களின் தரப்புகளில் இருந்தும் தமிழ்த் தேசியக் கூட்டமைப்புக்குத் தொடர்ந்து வலை வீசப்பட்டு வருகின்றது.

அரசுத் தரப்பில் - ஜனாதிபதி மஹிந்த ராஜபக்ஷ தரப்பில் - ஜனாதிபதி மஹிந்த ராஜபக்ஷவே நேரடியாகத் தமிழ்த் தேசியக் கூட்டமைப்பின் நாடாளுமன்றக் குழுத் தலைவர் இரா. சம்பந்தனுடன் பேசியிருக்கின்றார். அதைத் தொடர்ந்து தமிழ்க் கூட்டமைப்பின் சகல நாடாளுமன்ற உறுப்பினர்களுடனும் - 22 எம்.பிக்களுடனும் - பேசுவதற்கான அழைப்பு அரசுத் தரப்பின் சார்பில் ஐக்கிய மக்கள் சுதந்திரக் கூட்டமைப்பின் செயலாளர் சுசில் பிரேமஜயந்த வினால் சம்பந்தருக்கு அனுப்பி வைக்கப்பட்டுள்ளது. அதன் பிரதிகள் சம்பந்தப்பட்ட கூட்டமைப்பு எம்.பிக்களுக்கும் அனுப்பப்பட்டுள்ளனவாம்.

வன்னி யுத்தம் தமிழ்மக்கள் மீது மிக மூர்க்கமாகக் கட்டவிழ்த்து விடப்பட்டபோது, தனது மக்களோடு கடைசிவரை இருந்த குற்றத்துக்காக இன்றும் - இன்னும் - தடுப்புக்காவலில் வாடுகின்றார் தமிழ்க் கூட்டமைப்பின் வன்னி மாவட்ட நாடாளுமன்ற உறுப்பினரான சதாசிவம் கனகரத்தினம். அரசுக் கூட்டமைப்பின் பேச்சுக்கான அழைப்பு தமிழ்க் கூட்டமைப்பில் இவருக்கும் சேர்த்துதான் விடுக்கப்பட்டதா என்பது தெரியவில்லை.

இதேசமயம், தமிழ்க் கூட்டமைப்பின் மற்றொரு முக்கிய பிரமுகரான சுரேஷ் பிரேமச்சந்திரன் எம்.பியுடனும் அரசுத் தரப்பில் மிக முக்கிய நபர் ஒருவர் ஆதரவு கோரிப் பேச்சு நடத்தியிருக்கின்றார் என்ற தகவல் வெளியாகியிருக்கின்றது. அவர் வேறு யாருமல்லர். அரசுக்குள், ஜனாதிபதிக்கு அடுத்து, அதிகளவில் அரசியல் செல்வாக்குடையவராக இருப்பவரும், ஜனாதிபதியின் சிரேஷ்ட ஆலோசகரும், ஜனாதிபதியின் இளைய சகோதரருமான பஸில் ராஜபக்ஷதான்.

அந்தப் பேச்சுகளின்போது பஸில் ராஜபக்ஷ குறிப்பிட்ட ஒரு முக்கிய விடயம் பற்றிய தகவல் கசிந்திருக்கின்றது.

*'கலிங்கத்துப் போரின் பின்னர் மனம் மாறி சாந்தி, சமாதானம், சமரசம் ஆகியவற்றை வலியுறுத்திய அசோக மன்னன் போல் மிளிரவே - உன்னத தலைவராக உயரவே - ஜனாதிபதி மஹிந்த ராஜபக்ஷ விரும்புகின்றார். இந்தத் தேர்தலில் வென்று அதன்மூலம் தமிழர்களுக்கு உரியதைத் தாமே வழங்கி - செய்து காட்ட - ஜனாதிபதி ராஜபக்ஷ விரும்புகிறார். அதற்கு வாய்ப்பளியுங்கள்!'* - என்ற சாரப்பட ஜனாதிபதியின் சகோதரர் இந்தச் சந்திப்பின்போது குறிப்பிட்டார் எனக் கூறப்படுகின்றது.

அசோக மன்னன் போல மாறி, நீதி செய்வதற்கு இலங்கையின் ஆட்சிப்பீடம் தயார் என்பதை இலகுவாக நம்புவதற்குத் தமிழர்கள் ஒன்றும் வெறும் முட்டாள்கள் அல்லர். என்றாலும், இலங்கை இனப்பிரச்சினையில் நம்பி, நம்பி ஏமாந்தமைதான் தமிழரின் பட்டறிவு என்பதும் மறக்கற் பாலதல்ல.

எனினும், அசோக சக்கரவர்த்தியாக மாற ஆசைப்படும் மஹிந்த ராஜபக்ஷவுக்கும், அவரை அந்த உன்னத நிலைமைக்கு உயர்த்த எத்தனிக்கும் 'சாணக்கியரான' அவரது சகோதரர் பஸில் ராஜபக்ஷவுக்கும் தமிழர் தரப்பிலிருந்து சில விடயங்களை இந்தச் சந்தர்ப்பத்தில் சுட்டிக்காட்டுவது தவிர்க்கமுடியாத கட்டாயமாகின்றது.

இந்துவாக இருந்த அசோக மன்னன் கலிங்கத்துப் போரில் ஏற்பட்ட அழிவுகளையும், நாசங்களையும் கண்டு மனம் வெதும்பினான். அந்த யுத்தத்தில் வெற்றி சூடிய போதிலும் போர் ஏற்படுத்திய பேரழிவுகள் அவன் மனதைக் குடைந்தன. அதனால் சஞ்சலப்பட்ட அவனுக்கு பௌத்த துறவிகள் நீதி, நியாயத்தை எடுத்துரைத்தனர். நற்போதனைகளைச் செய்தனர். அமைதி, சமாதானம், சமரசம் பற்றி விவரித்தனர். அதனால் மனம் மட்டுமல்லாமல், மதமும் மாறினான் அசோக மன்னன். 'தேவநம்பிய' என்று தனது பெயரை மாற்றிக்கொண்டு மனிதருக்கு மட்டுமல்லாமல் பிற உயிரினங்களுக்கும் கூடத் தீங்கு விளைவிக்காமல், சகலரையும் சமமாக நேசிக்கும் உன்னதமான உயர் பண்பியல்பு வாழ்வை வகுத்துக்கொண்டான். அவன் தன் ஆட்சியில் சிறைக்கூடங்களை வெறுத்தான். யாரையும் தண்டிக்காமல் அன்பால் மனம் மாற்றும் வித்தையை நாடினான்.

இத்தகைய உயர்ந்த நிலைமை குறித்து சிந்திப்பதற்கு ராஜபக்ஷ சகோதரர்களுக்கு அருகதை - தகுதி - உண்டா என்பதுதான் இங்கு பிரதான கேள்வி.

யுத்தத்தின் பேரழிவுகளைக் கண்டு - யுத்த வெற்றியின் பின்னரும் கூட - மனம் வெதும்பி, மனம் புழுங்கி, மனம் சஞ்சலித்து அவதியுற்ற அசோக மன்னன் எங்கே? யுத்த வெற்றியின் இறுமாப்பில் மார்தட்டியபடி - ஒரு தமிழரைக்கூட, அப்பாவியைக்கூட, தமது இராணுவம் இந்த யுத்தத்தில் கொல்லவேயில்லை என்று தமது மனச்சாட்சிக்கே பொய்யுரைத்தபடி, கதை விடும் இந்த ஆட்சித் தலைமை எங்கே? யுத்தத்தின் பேரழிவை மனதார ஒப்புக்கொள்ளாமல், அசோக மன்னனாக மாறுவதுபற்றிப் பேசுவது வெறும் பம்மாத்தாகத்தான் இருக்கமுடியும்!

மனம் திருந்தித் தம்மை புனித பௌத்தனாக மாற்றிக் கொண்ட அசோக சக்கரவர்த்தி எங்கே? பௌத்தர்களாகத் தம்மைக் கற்பிதம் பண்ணிக்கொண்டே போர்வெறியோடு தமிழர் தாயகம் மீது தீவிர யுத்தத்தைத் தொடுத்த - தமிழர்களின் பேரழிவு பற்றிய செய்திகளுக்கு மத்தியிலும் யுத்தத்தைத் தீவிரப்படுத்தி வன்னியை வீழ்த்த சந்நதம் கொண்டு நின்ற - இந்த ஆட்சித் தலைமை எங்கே.....?

மனம் திருந்தி, சிறைக்கூடங்களையே இல்லாதொழித்த அசோக மன்னன் எங்கே? அவசரகாலச் சட்ட விதிகளின் கீழும், பயங்கரவாதத் தடைச்சட்டத்தின் கீழும் பல்லாயிரம் பேரைத் தடுப்புக்காவலில் நீண்ட பல வருடங்களாக இன்னும் வைத்திருக்கும் இந்த ஆட்சிப்பீடம் எங்கே?

பிற உயிரினங்களையும் தன் போல நேசிக்கும் பௌத்தத்தின் உன்னதம் கண்டு, அதன் வழி சென்று தன்னை உயர்த்திக்கொண்டான் அசோக மன்னன். பௌத்த நெறியைப் பின்பற்றுபவர்களாகக் காட்டிக்கொண்டு, அது போதிக்கும் உயர்ந்த விழுமியங்களை - தத்துவங்களை - உன்னதங்களை - உயர் சீலங்களை - புறக்கணித்தபடி, அடக்குமுறை ஆட்சி செய்வது அதனின்றும் வேறானது. இரண்டையும் ஒப்பிட்டு நோக்குவதே பெரும் பாவம் தான்!

# நீண்ட காலம் விசாரணையின்றி காவலில் வாடும் கைதிகளின் வழக்குகள் குறித்து ஆராய முடிவு

## ஒன்றில் விடுதலை அல்லது சட்ட நடவடிக்கை என்கிறது அரசு

கொழும்பு, டிசெ.9

பயங்கரவாதத் தடைச்சட்டத்தின் கீழ் நீண்டகாலம் தடுத்து வைக்கப்பட்டுள்ளோரின் வழக்குகளை அவர்களுக்கு எதிராக நீதி விசாரணையை நடத்துவதற்காக அல்லது விடுவிப்பதற்காக பரிசீலனைக்கு உட்படுத்துவது என அரசு தீர்மானித்திருக்கிறது.

இதனை இடர்முகாமைத்துவ மனித உரிமைகள் அமைச்சு தெரிவித்துள்ளது.

இவ்வாறு ஆராயப்படும்போது ஆறு மாதங்களுக்கு மேல் தடுத்து வைக்கப்பட்டிருக்கும் - இதுவரை குற்றவியல் விசாரணைக்கு உட்படுத் தப்படாதவர்களின் வழக்குகள் தொடர்பில் முக்கியத்துவம் வழங்கப்படும் என்றும் அமைச்சு தெரிவித்துள்ளது.

அந்த அமைச்சு இவ்விடயம் குறித்து மேலும் தெரிவிப்பவை வருமாறு:-

பயங்கரவாதத் தடைச்சட்டத்தின் கீழ் தடுத்துவைக்கப்பட்டுள்ளவர்களின் வழக்குகளை மீளப் பரிசீலனை செய்ய அரசு தீர்மானித்துள்ளது.

நீண்டகாலம் தடுத்துவைக்கப்பட்டுள்ளவர்களை விடுவிப்பதற்காக அல்லது அவர்களை நீதிவிசாரணைக்குட்படுத்துவதற்காக சகல சூழ்நிலைகளையும் பரிசீலனை செய்த பின்னர் இம்முடிவு எடுக்கப்பட்டுள்ளது.

ஈவிரக்கமற்ற பயங்கரவாதம் காணப்பட்டவேளை, சட்டம் விதித்துள்ள எல்லைகளுக்குள் நின்று அந்தச் சட்ட விதிகளை நடைமுறைப்படுத்துவது அவசியமாகக் காணப்பட்டது.

எனினும், சமீபத்தில் பாதுகாப்புச் சூழ்நிலைகளில் ஏற்பட்ட முன்னேற்றம், தடுத்துவைக்கப்பட்டுள்ளவர்களின் நிலை குறித்து மறு ஆய்வை மேற்கொள்ள ஏதுவாகியுள்ளது.

### வழக்குகளைத் துரிதப்படுத்த உகந்த நிலை

மோதல் நடைபெற்றவேளை இந்த வழக்குகளைக் கையாள்வது தொடர்பாக மிகவும் அவதானமாக இருக்க வேண்டியிருந்தது. இலங்கையின் தேசியப் பாதுகாப்பையும் இலங்கையர்களின் பாதுகாப்பையும் கருதி அவ்வாறு செய்யவேண்டியிருந்தது.

எனினும், மோதலுக்குப் பிந்திய தற்போதைய சூழ்நிலை இந்த வழக்குகளைத் துரிதப்படுத்துவதற்கான நடைமுறைக்கு உகந்ததாகவுள்ளது.

பயங்கரவாத தடுப்புச்சட்டம் மற்றும் அவசரகால விதிகளின் கீழ் தடுத்துவைக்கப்பட்டுள்ளவர்கள் குறித்தே கவனம் செலுத்தவுள்ளோம்.

இவர்கள் குறித்த வழக்குகள் தொடர்பில் முடிவு செய்யும்போது கடுமையான அளவுகோல்கள் பின்பற்றப்படும்.

குற்றவிசாரணை எதற்கும் உட்படுத்தப்படாமல் ஆறு மாதங்களுக்கு மேல் தடுத்துவைக்கப்பட்டிருப்போர், நீதி விசாரணையின்றி ஒரு வருடத்திற்குமேல் விளக்கமறியலில் வைக்கப்பட்டிருப்போர் போன்றோருக்கு இப்பரிசீலனையில் முன்னுரிமை வழங்கப்படும்.

மேலும் சட்ட மா அதிபரின் ஆலோசனைக்காக ஆவணங்கள் சமர்ப்பிக்கப்பட்டு பதில் கிடைக்காதவர்களுக்கும் முன்னுரிமை வழங்கப்படும் - என்று உள்ளது. (அ-சி)

# மீளக்குடியமர்த்துமாறு நாளைய பேரணியில் வலி.வடக்கு மக்கள் குரல் எழுப்ப வேண்டும்

## இடம்பெயர்ந்தோர் சார்பில் கோரிக்கை

யாழ்ப்பாணம், டிசெ.9

வலி.வடக்கிலிருந்து இடம்பெயர்ந்து நீண்டகாலமாக அகதிகளாக வாழ்ந்து வரும் மக்களை மீளக்குடியமர்த்துமாறு நாளை வியாழக்கிழமை யாழ். வீரசிங்கம் மண்டபத்தில் நடைபெறவுள்ள மனித உரிமைகள் தினநிகழ்விலும் அதன் பின்னர் நடைபெறும் பேரணியிலும் மக்களைக் கலந்துகொண்டு குரல் கொடுக்குமாறு கோரப்பட்டுள்ளது. பலாலி விமான நிலைய விஸ்தரிப்பினால் பாதிப்புறும் பகுதி மக்களின் ஒன்றியம் இந்தக் கோரிக்கையை விடுத்துள்ளது.

இது தொடர்பாக அந்த ஒன்றியம் விடுத்துள்ள அறிக்கையில் மேலும் தெரிவிக்கப்பட்டுள்ளவை வருமாறு:-

வலி.வடக்கில் இருந்து விவசாயம், மீன் பிடித்தொழில், சிறுகைத்தொழில் ஆகிய தொழில்களைச் செய்த மக்களும் ஐஸ் கட்டித் தொழிற்சாலை, சிமெந்துத் தொழிற்சாலை ஆகியவற்றின் ஊழியர்களும் கடந்த 25 வருடங்களாக இடம்பெயர்ந்து யாழ். மாவட்டத்தில் பல்வேறு பகுதிகளிலும் வாழ்கின்றனர்.

இன்றைய காலப்பகுதியில் போர் நிறைவுற்றும் மக்கள் தமது சொந்த இடங்களில் மீளக்குடியேற முடியாது சிரமங்களுக்கு உள்ளாகின்றனர்.

இந்த மக்கள் நலன்புரி நிலையங்களிலும் வாடகை வீடுகளிலும் தங்கி இருப்பதால் பல்வேறு இன்னல்களை எதிர்நோக்குகின்றனர்.

யுத்த அனர்த்தங்கள் முடிவடைந்து 6 மாதங்கள் கடந்த நிலையிலும் மக்கள் தமது சொந்த இடங்களில் வாழ முடியாதுள்ளமையை இந்த ஊர்வலத்தில் கலந்துகொண்டு வெளிப்படுத்த வேண்டும்.

இடப்பெயர்வினால் தாம் எதிர்கொள்ளும் பிரச்சினைகளை மக்கள் இந்த ஊர்வலத்தில் வெளிப்படுத்த வேண்டும் - என்று இக் கோரிக்கையில் மேலும் தெரிவிக்கப்பட்டுள்ளது. (ஒ-50-204)

# சிவில் நிர்வாகத்தை வலுவூட்டும் வகையில் ரூ. 33 மில்லியன் செயலகத்துக்கு ஒதுக்கீடு

யாழ்ப்பாணம், டிசெ.9

குடாநாட்டில் சிவில் நிர்வாகத்தை வலுவூட்டும் முகமாக கட்டட நிர்மாணப் பணிகள் மற்றும் உபகரணங்கள், தளபாடங்கள் போன்றவற்றைக் கொள்வனவு செய்வதற்கு 33.4 மில்லியன் ரூபா நிதி ஒதுக்கப்பட்டுள்ளதாக யாழ்.செயலக செய்திக் குறிப்பில் தெரிவிக்கப்பட்டுள்ளது.

யாழ்.மாவட்டத்துக்கான தொழிற் பயிற்சி நிலையத்துக்கு 7 மில்லியன் ரூபா, பருத்தித்துறை பிரதேச செயலாளர் விடுதி அமைப்பதற்கு 7.5 மில்லியன் ரூபா, யாழ்ப்பாணம் சுற்றுலா விடுதி அமைப்பதற்கு 7.9 மில்லியன் ரூபா-

கிராம செயலகங்கள்: பருத்தித்துறை பிரதேசத்தில் 2, மருதங்கேணியில் 1 அமைப்பதற்காக 3 மில்லியன் ரூபா நிதியமாக மொத்தம் 25.4 மில்லியன் ரூபா நிர்மாணப் பணிகளுக்கு ஒதுக்கப்பட்டுள்ளன.

தளபாடங்கள், உபகரணங்கள் கொள்வனவு செய்வதற்கென மருதங் கேணி உதவி அரச அதிபர் அலுவலக தளபாடக் கொள்வனவுக்கு 2 மில்லி யன் ரூபாவும் உபகரணக் கொள்வனவுக்கு 3 மில்லியன் ரூபாவும், மாவட்ட தொழிற் பயிற்சி நிலைய உபகரணக் கொள்வனவுக்கு 5 மில்லியன் ரூபாவுமாக மொத்தம் 10 மில்லியன் ரூபா நிதியும் ஒதுக்கப்பட்டுள்ளாகவும் யாழ். செயலன நிர்வாகக்கிளை வெளியிட்டுள்ள செய்திக் குறிப்பில் தெரிவிக் கப்பட்டுள்ளது.

இப் பணிகள் யாவும் அடுத்தாண்டு மே மாதம் 31 ஆம் திகதிக்குள் செய்து முடிக்கப்படவுள்ளதாகவும் தெரிவிக்கப்பட்டுள்ளது. (ஒ-1-68)

# அரசுப் பக்கம் அமர்ந்தார் நந்திமித்ர ஏக்கநாயக்க!

கொழும்பு, டிசெ.9

ஐக்கிய தேசியக் கட்சியின் மாத்தளை மாவட்ட எம்.பியான நந்திமித்ர ஏக்கநாயக்க நேற்று நாடாளுமன்றில் அரசின் பக்கம் தாவினார்.

யுத்தத்தில் வெற்றிபெற்றுள்ள நிலையில் நாட்டின் பொருளாதாரத்தையும் வெற்றிக் கொள்வதற்காக ஜனாதிபதி மஹிந்த ராஜபக்ஷவின் கரத்தை பலப்படுத்தும் வகையில் தாம் அரசுடன் இணைந்துகொள்கிறார் என்று சபாநாயகரிடம் கூறி விட்டு, அவர் எதிர்க்கட்சியின் பக்கம் இருந்து ஆளும் கட்சியின் பக்கம் போய் அமர்ந்தார்.

அமைச்சர்கள் அனைவரும் மேசை மேல் தட்டி ஆரவாரம் செய்து அவரை வரவேற்றனர். வாழ்த்துக்களும் தெரிவித்தனர்.

முன் ஆசனங்களில் அமர்ந்திருந்த பிரதமர் ரட்ணசிறி விக்கிரமநாயக்க, அரசின் பிரதம கொறடா தினேஷ் குணவர்த்தன ஆகியோரைக் கைகூப்பி வணங்கிக்கொண்டு நந்திமித்ர அரசின் பக்கம் நுழைந்தார்.

தினேஷ் குணவர்த்தன எழுந்து அவருக்கு கைலாகு கொடுத்து வரவேற்றார். பிரதி அமைச்சர் மஹிந்தானந்த அளுத்கமகே ஓடி வந்து கைலாகு கொடுத்து நந்திமித்ரவை பிரதமருக்குப் பின்னால் உள்ள ஆசனம் ஒன்றில் அமரவைத்தார்.

### நாளை

| | |
|---|---|
| கார்த்திகை | 24 10.12.2009 வியாழக்கிழமை |
| திதி: | நவமி மு.இ.07.35 வரை |
| நட்சத்திரம்: | உத்தரம் பி.ப. 03.20 வரை |
| சுபநேரம்: | 07.49-09.19 வரை |
| ராகுகாலம்: | 01.49-03.19 வரை |

# வவுனியா அகதி மக்களை பார்வையிட்டார் பிளேக்

கொழும்பு, டிசெ.9

இலங்கைக்கு இருநாள் உத்தியோகபூர்வ விஜயமொன்றை மேற்கொண்டுள்ள அமெரிக்காவின் தென்னாசியாவிற்கான உதவி வெளிவிவகார அமைச்சர் ரொபேர்ட் ஓ பிளேக் நேற்று வவுனியா அகதி முகாம்களைப் பார்வையிட்டார்.

வவுனியா நலன்புரி நிலைய மக்களை அவர் சந்தித்துப் பேசியதுடன், அவர்களின் மீள்குடியேற்றம் பற்றியும் கலந்துரையாடினார் எனத் தெரிவிக்கப்பட்டது.

இதேவேளை, வெளிவிவகார அமைச்சர் றோஹித போகொல்லாகமவையும் பிளேக் நேற்று சந்தித்து கலந்துரையாடியுள்ளார்.

இந்த இலங்கை விஜயத்தின் போது ஜனாதிபதி மஹிந்த ராஜபக்ஷ, எதிர்க்கட்சிகளின் பொது வேட்பாளர் சரத் பொன்சேகா, தமிழ்க் கூட்டமைப்பின் நாடாளுமன்றக் குழுத் தலைவர் இரா. சம்பந்தன் உட்பட பல பிரமுகர்களை அவர் சந்தித்துப் பேசலாம் எனத் தெரிவிக்கப்பட்டது.

இலங்கையில் யுத்தம் முடிவுற்ற பின்னர் அமெரிக்காவிலிருந்து விஜயம் செய்த முதலாவது உயர்மட்ட இராஜதந்திரி பிளேக் என்பது குறிப்பிடத்தக்கது.

Digitized by Noolaham Foundation.
noolaham.org | aavanaham.org

## யா/சண்டிலிப்பாய் இந்துக்கல்லூரி

உங்கள் உயர்வில் உவகை கொண்டோம்

அதிபர் சேவையில்
தரம் 1க்கு பதவியுயர்வு
பெற்ற எமது அதிபர்

**திரு. வ. ஸ்ரீகாந்தன்**

அவர்கள்

(92971)

உயர்சிந்தை உறுதிமிகு உள்ளம்
முயற்சி மிகு பணியுடையீர் - மாணவர்
இடர் நீக்கி இன்பமுடன் பயில
திடமுடனே நீண்ட பணி தொடர்வீர் உயர்ந்து
என வாழ்த்துகின்றோம்.

கல்லூரிச் சமூகம்
யா/சண்டிலிப்பாய் இந்துக்கல்லூரி.

## கண்ணீர் அஞ்சலி

சிவநெறிச் செம்மல் வை.அநவரத விநாயகமூர்த்தி

அவர்கள் காலமான செய்தி அறிந்து மிகுந்த துயரடைகின்றோம். அன்னாரின் பிரிவால் துயருற்றிருக்கும் அவரின் குடும்பத்தினருக்கு எமது அனுதாபத்தைத் தெரிவிப்பதோடு அன்னாரின் ஆத்மா சாந்தியடைய இறைவனைப் பிரார்த்திக்கின்றோம்.

திருநெல்வேலி கலாமன்ற சனசமூக நிலைய அங்கத்தவர்கள்.

(சி/563027)

## கண்ணீர் அஞ்சலி

சிவநெறிச் செம்மல் வை.அநவரத விநாயகமூர்த்தி

அவர்கள் காலமான செய்தி கேட்டு மிகுந்த வேதனையடைவதுடன் அன்னாரின் பிரிவால் துயருற்றுள்ள அவரின் குடும்பத்தினருக்கு எமது ஆழ்ந்த அனுதாபத்தைத் தெரிவிப்பதுடன் அன்னாரின் ஆத்மா சாந்தியடைய இறைவனைப் பிரார்த்திக்கின்றோம்.

பழங்கிணற்றடி,
ஸ்ரீவீரகத்தி விநாயகர் ஆலயம்.

திருநெல்வேலி.

(சி/563028)

## ஆறாம் மாத நினைவஞ்சலி

அமரர் கணபதிப்பிள்ளை பரமசாமி

முன்னாள் உரிமையாளர், பரமராஜா ரான்ஸ்போட் சேவிஸ்

கண்முன் நின்ற உன் உயிர் உருவம்
காணாமல் போய் மாதங்கள் ஆறு ஆகிவிட்டன
ஆனாலும் ஆறவில்லை
எங்கள் உள்ளங்களின் குமுறல்
ஆலமர வேராய் நீங்கள்
அதன் விழுதுகளாய் நாங்கள்
வேர் அறுந்து போனதால்
செய்வதறியாது தவிக்கின்றோம்
எம்மை விட்டு எங்கு சென்று விட்டீர்கள் ?

உங்கள் ஆத்மா சாந்தியடைய இறைவனைப் பிரார்த்திக்கின்றோம்.

ஓம் சாந்தி! சாந்தி!! சாந்தி!!!

மனைவி, மக்கள்,
மருமக்கள், பேரப்பிள்ளைகள்,
பூட்டப்பிள்ளைகள்.

நுணாவில் மேற்கு,
சாவகச்சேரி.

(92980)

## காட்சியறை/ அலுவலகத்துக்கான இடம்

பலாலி வீதியில் யாழ். நகரப்பகுதியில் தேவைப்படுகின்றன. நியாயமான வாடகையைக் குறிப்பிட்டு தொடர்புகொள்க.

*கைத்தொலைபேசி: 0777399799*
E-Mail:Penpal@eureka.lk.

(சி/563101)

## காணி விற்பனைக்கு

யாழ். வடமராட்சி, மாலு சந்தியிலிருந்து 100M தூரத்தில் பருத்தித்துறை வீதிப் பக்கமாக 17 ½ பரப்புக் காணி விற்பனைக்குண்டு.

தொடர்பு
00447780144879,
00447551886026

(சி/563022)

## மகளிர் அபிவிருத்தி நிலையத்தின் ஏற்பாட்டில் மனித உரிமை தினம்

யாழ்ப்பாணம், டிசெ. 9

யாழ்.மகளிர் அபிவிருத்தி நிலைய ஏற்பாட்டில் சர்வதேச மனித உரிமைகள் தினம் நாளை வியாழக்கிழமை காலை 9 மணிக்கு யாழ். பலநோக்குக் கூட்டுறவுச் சங்க மண்டபத்தில் நடைபெறவுள்ளது.

மகளிர் அபிவிருத்தி நிறுவனப் பணிப்பாளர் திருமதி சறோஜா சிவச்சந்திரன் தலைமையில் நடைபெறவுள்ள இந்த நிகழ்வில் பிரதம விருந்தினராக யாழ்.மேலதிக அரச அதிபர் ரூபினி வரதலிங்கம் கலந்து கொள்வார்.

இந்த நிகழ்வில் மகளிர் அபிவிருத்தி நிலையம் நடத்திய ஓவியப் போட்டியில் வெற்றிபெற்ற சிறந்த ஓவியங்களுக்கான சான்றிதழ்களும், பெறுமதியான பரிசில்களும் வழங்கப்படும். அத்துடன் அந்தப் போட்டியில் பங்கு பற்றியவர்களுக்கான சான்றிதழ்களும் பரிசில்களும் வழங்கப்படவுள்ளன.

(50-16)

## விபத்தில் சிக்கி இளைஞர் காயம்

யாழ்ப்பாணம், டிசெ. 9

யாழ்ப்பாணம் செம்மணி வீதியில் நேற்றுப் பிற்பகல் இடம்பெற்ற மோட்டார் சைக்கிள் - பஸ் விபத்தில் இளைஞர் ஒருவர் காயமடைந்து யாழ். போதனா வைத்திய சாலையில் அனுமதிக்கப்பட்டுள்ளார்.

அளவெட்டியைச் சேர்ந்த க.சுஜீவன் (வயது - 25) என்ற இந்த இளைஞர் மோட்டார் சைக்கிளில் சென்ற வேளை எதிரே வந்த பஸ்ஸுடன் மோதுண்டு காயமடைந்தார் என்று தெரிவிக்கப்பட்டது.

(ஒ-16)

## கண்ணீர்க் காணிக்கை

**L.திலக நாயகம் போல்**

*(சுர, ராக, லய, விநோதசுரபி)*

இசையுலகின் திலகத்திற்கு - எம் கண்ணீரைக் காணிக்கையாக்குகிறோம்.

தீவகக் கல்வி வலய அழகியல் உதவிக் கல்விப் பணிப்பாளர் திருமதி.அ.தனபாலசிங்கமும், இசையாசிரியர்களும்.

(சி/563023)

## மரண அறிவித்தல்கள்

### திருமதி தேவராசா அன்னபூரணம்

கொக்குவில் பழைய தபாற்கந்தோர் வீதியைப் பிறப்பிடமாகவும் வசிப்பிடமாகவும் கொண்ட திருமதி தேவராசா அன்னபூரணம் 07.12.2009 திங்கட்கிழமை காலமானார்.

அன்னார் W.M.R.தேவராசாவின் (ஓய்வு பெற்ற லிகிதர்) அன்பு மனைவியாவார்.

அன்னாரின் இறுதிக்கிரியைகள் பற்றிய விவரம் பின்னர் அறியத்தரப்படும்.

இந்த அறிவித்தலை உற்றார், உறவினர், நண்பர்கள் அனைவரும் ஏற்றுக்கொள்ளவும்.

*பழைய தபாற்கந்தோர் வீதி,*
*கொக்குவில் கிழக்கு, கொக்குவில்.* (92974)

தகவல்: R.தேவராசா (கணவர்).

### முருகன் யோகநாதன் (சாரதி)

பளையைப் பிறப்பிடமாகவும் 17, பூங்கா வீதி, குருநகரை வசிப்பிடமாகவும் கொண்ட முருகன் யோகநாதன் 07.12.2009 திங்கட்கிழமை காலமானார்.

அன்னார் காலஞ்சென்ற முருகன் மற்றும் பொன்னம்மா தம்பதியினரின் அன்பு மகனும், காலஞ்சென்ற இராசேந்திரம் மற்றும் லூத்து தம்பதியினரின் மருமகனும், அரியமலரின் அன்புக் கணவரும், காலஞ்சென்ற றஜீஸ் மற்றும் மொறிஸ், சுரேஸ், கிளி (லண்டன்), ராதிகா (லண்டன்) ஆகியோரின் தந்தையும் ரஜனி, சுதா (லண்டன்), சுபா (ஆசிரியை), ஈசன்(லண்டன்), சபேஸ் (லண்டன்) ஆகியோரின் மாமனாரும், செல்லம், காலஞ்சென்ற துரைராசா மற்றும் சண்முகம், தியாகராசா, ஜெயராசா (பிரான்ஸ்) ஆகியோரின் சகோதரனும், அந்தோனிப் பிள்ளை, பத்திமா, லவேந்திரன், அருளம்மா, உதயன் ஆகியோரின் மைத்துனரும், துசைந்தன், பிராங்கா (லண்டன்), ஷாரு (லண்டன்), ஜெபான்சி, திவான், சபீனா, அர்ச்சயா, கரீஸ் (லண்டன்), கருஷ்ணவி (லண்டன்), சயே (லண்டன்) ஆகியோரின் பேரனும் ஆவார்.

அன்னாரின் பூதவுடல் இன்று (09.12.2009) புதன்கிழமை பிற்பகல் 3.30 மணியளவில் நல்லடக்கத்திற்காக புனித கொஞ்சேஞ்சி மாதா சேமக்காலைக்கு எடுத்துச்செல்லப்படும். இந்த அறிவித்தலை உற்றார், உறவினர்கள், நண்பர்கள் அனைவரும் ஏற்றுக்கொள்ளவும்.

*10/12, மத்தியூஸ் வீதி,*
*சுண்டுக்குளி, யாழ்ப்பாணம்.* (92953)

தகவல்: மனைவி, பிள்ளைகள்.

### திருமதி சின்னம்மா வல்லிபுரநாதன்

கொக்குவிலைப் பிறப்பிடமாகவும் ஆனைப்பந்தி, யாழ்ப்பாணத்தை வதிவிடமாகவும் U-1/10, Anderson Flats, Narahenpity, Colombo-05. ஐ தற்காலிக வதிவிடமாகவும் கொண்ட திருமதி சின்னம்மா வல்லிபுரநாதன் 05.12.2009 அன்று கொழும்பில் சிவபதம் அடைந்தார்.

அன்னார் காலஞ்சென்ற வல்லிபுரநாதனின் அன்பு மனைவியும், காலஞ்சென்றவர்களான இரத்தினம், வேலுப்பிள்ளை, கனகசபை, நேசம்மா ஆகியோரின் சகோதரியும் இராசமலர், தணிகாசலம், விசுவநாதன், காலஞ்சென்ற யோகநாதன் மற்றும் புஸ்பமலர், சாந்தமலர், சந்திரநாதன் ஆகியோரின் பாசமிகு தாயாரும் காலஞ்சென்ற கதிரவேற்பிள்ளை மற்றும் கமலேஸ்வரி, மணி, சாந்தி, செல்லத்துரை, கனகரட்டிணம், நாகபூஷணி ஆகியோரின் அன்பு மாமியாரும் தம்பிராஜா, சண்முகநாதன் ஆகியோரின் மைத்துனியும் ஆவார்.

அன்னாரின் பூதவுடல் நாளை (10.12.2009) வியாழக்கிழமை காலை 8 மணியளவில் பொரளை ஜெயரட்ண மலர்ச்சாலையில் அஞ்சலிக்காக வைக்கப்பட்டு பி.ப. ஒரு மணியளவில் இறுதிக்கிரியைகள் நடைபெற்று தகனக்கிரியைகளுக்காக கனத்தை இந்து மயானத்திற்கு பி.ப 3 மணிக்கு எடுத்துச்செல்லப்படும். இந்த அறிவித்தலை உற்றார், உறவினர், நண்பர்கள் அனைவரும் ஏற்றுக்கொள்ளவும்.

213, 3/1, Park Road,
Colombo-05.
தொ.பே:0774046751, 0778998506

(சி/563108)

தகவல்: பிள்ளைகள், மருமக்கள், பேரப்பிள்ளைகள்.

## வர்த்தக தொழிற்துறை மன்றம் - யாழ்ப்பாணம்

CCIY — YBSL YOUTH BUSINESS SRI LANKA

### யாழ்ப்பாணம் இளைஞர் வர்த்தக வேலைத்திட்டம்

யாழ்.மாவட்டத்தில் புதிதாக சிறியளவிலான தொழில் முயற்சி ஒன்றைத் தொடங்குவதற்கு ஆர்வமுள்ள பின்வரும் தகைமைகளைக் கொண்டுள்ள இளம் தொழில் முயற்சியாளர்கள் எமது அலுவலகத்துடன் உடனடியாகத் தொடர்புகொள்ளும் வண்ணம் கேட்டுக் கொள்ளப்படுகின்றனர்.

தேவையான தகைமைகள்

1. பெண்கள் தலைமைவகிக்கும் குடும்பத்தில் வாழும் 18 - 35 வயதிற்குட்பட்ட இளைஞர், யுவதிகள்
2. குறைந்த வருமானம் பெறுவோராக இருத்தல்
3. தனது குடும்பத்தினைக் கொண்டு செல்ல உதவுபவராக இருத்தல்
4. சிறந்த வர்த்தக எண்ணக்கருவினைக் கொண்டிருத்தல்
5. இவ்வர்த்தக யோசனையை சாத்தியப்படுத்திக் கொள்ள முடியாதவராக இருத்தல்

175, பருத்தித்துறை வீதி,
ஆனைப்பந்தி, யாழ்ப்பாணம்.

(சி/563017)

தலைவர்
வர்த்தக தொழிற்துறை மன்றம்.

Digitized by Noolaham Foundation.
noolaham.org | aavanaham.org

# யாழ் நகரின் மையப் பகுதிகளில் நிலை கொள்ளும் வீதிச் சோதிடர்கள்

## எதிர்காலத்தை அறிவதில் ஆர்வம் காட்டும் இளைஞர்கள்

யாழ்ப்பாணம், டிசெ.9

யாழ். நகரின் மையப்பகுதியில் வீதிச் சோதிடர்களின் எண்ணிக்கை நாளுக்கு நாள் அதிகரித்து வருவதை அவதானிக்கக் கூடியதாக உள்ளது.

யாழ். ஆஸ்பத்திரி வீதி, மின்சார நிலைய வீதி, ஸ்ரான்லி வீதியையும் மின்சார நிலைய வீதியையும் இணைக்கும் குறுக்கு வீதி என நகரின் போக்குவரத்து நிறைந்த வீதிகளில் இந்தச் சோதிடர்களைக் காணக் கூடியதாக உள்ளது.

'வாங்க வாங்க', 'உங்கட வாழ்க்கையைக் கேளுங்க' என வீதியால் பயணிப்போரை அழைத்து இவர்கள் ஜோதிடம் கூறி வருகின்றனர்.

இவர்களிடம் தமது எதிர்கால வாழ்க்கையைப் பற்றி அறிந்து கொள்வதில் இளைஞர்கள், யுவதிகள் மிகுந்த ஆர்வம் காட்டிவருவதையும் அவதானிக்க முடிகின்றது.

தென் பகுதிகளிலிருந்தும் நாட்டின் ஏனைய மாவட்டங்களிலிருந்தும் வந்து சோதிடம் கூறும் இவர்கள் வெயில், மழை எனப்பாராது குடைபிடிந்த வண்ணம் வீதி ஓரங்களில் அமர்ந்திருக்கின்றனர்.

யாழ். நகரின் முக்கிய வீதிகளில் மட்டும் ஆண், பெண் என சுமார் 50 க்கும் மேற்பட்ட வீதிச் சோதிடர்கள் அமர்ந்திருந்து சோதிடம் பார்ப்பதைக் காண முடிகின்றது. (50-14- 224)

# மழை நீர் தேங்கியுள்ளதால் தொற்றுநோய் அபாயம்

யாழ்ப்பாணம், டிசெ, 09

யாழ். மாநகர சபைக்குட்பட்ட காங்கேசன்துறை வீதியை அண்மித்து கோபால் வீதியும், பிரப்பம் குள வீதியும் இணையும் வீதியில் மழைநீர் தேங்கி நிற்பதனால் டெங்கு, மலேரியா போன்ற தொற்று நோய்கள் பரவுவதற்கான அபாய நிலை ஏற்பட்டுள்ளதாகவும் பொதுமக்கள் தெரிவிக்கின்றனர்.

அப்பகுதியிலுள்ள சிறிய வடிகால் அமைப்பில் ஏற்பட்டுள்ள சீரின்மையின் காரணமாகவே மழைநீர் தேங்கியுள்ளதாகத் தெரிவிக்கப்படுகின்றது. (50-14)

# நீர்வேலி தெற்கு விவசாய வீதி மோசமாகச் சேதமடைந்த நிலையில்

யாழ்ப்பாணம், டிசெ.9

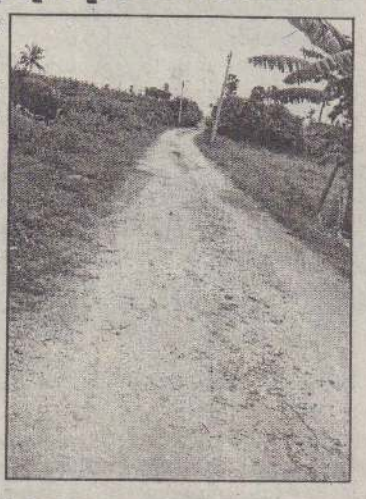

நீர்வேலி தெற்கு, விவசாய வீதி கடந்த பல வருடங்களாகப் புனரமைப்பு செய்யப்படாமல் சேதமடைந்த நிலையில் காணப்படுகிறது. இந்த வீதி புனரமைப்பு செய்யப்படாத நிலையில் காணப்படுகின்றது.

இந்த வீதி புனரமைப்பு செய்யப்படாமையால் வீதியால் பயணம் செய்யும் மக்களும், விவசாயிகளும் சிரமங்களை எதிர் கொண்டுள்ளதாகத் தெரிவிக்கப்படுகின்றது.வீதியின் இரு மருங்கிலும் பற்றைகள் வளர்ந்து அவை போக்குவரத்துக்கு இடையூறாக இருப்பதாகவும் அப்பகுதி மக்கள் தெரிவிக்கின்றனர்.

இந்த வீதியில் சிறுவர் இல்லம் ஒன்றும் அமைந்துள்ளது. இல்லச் சிறுவர்கள் பாடசாலைக்குச் செல்வதற்கும் இந்த வீதியையே பயன்படுத்தி வருகின்றனர்.

விவசாயிகளும் பொதுமக்களும் அதிகளவில் பயன்படுத்தும் இந்த வீதியைத் தார் ஊற்றி புனரமைக்குமாறு சம்பந்தப்பட்டோரிடம் கோரிக்கை விடுக்கப்பட்டுள்ளது: (50-224)

# கட்டாக்காலி நாய்கள் அதிகரிப்பினால் சிரமங்களை எதிர்கொள்ளும் பொதுமக்கள்

யாழ்ப்பாணம், டிசெ.9

யாழ். மாநகரசபை எல்லைக்குட்பட்ட பகுதியிலுள்ள வீதிகளில் கட்டாக்காலி நாய்களின் நடமாட்டம் அதிகரித்துக் காணப்படுவதனால் அசௌகரியங்களை எதிர்கொள்ள வேண்டியேற்படுவதாக மக்கள் அதிருப்தி தெரிவிக்கின்றனர்.

வளர்ப்பு நாய்கள் மலம் கழிப்பதற்கான அதிகாலை வேளையில் வீதிகளுக்குச் செல்ல வீட்டு உரிமையாளர்கள் அனுமதிக்கின்றனர். இதனால் வீதியில் அலைந்து திரியும் வளர்ப்பு நாய்கள் வீதியின் நடுவேயும், வீட்டு வாசல்களிலும் மலம் கழிக்கின்றன. இதனால் அதிகாலைவேளையில் பயணிப்போருக்கு பல அசௌகரியங்கள் ஏற்படுவது மட்டுமன்றி வீதி விபத்துக்கள் ஏற்படக்கூடிய வாய்ப்புகளும் உள்ளதாகப் பொதுமக்கள் தெரிவிக்கின்றனர்.

இவ்விடயம் தொடர்பாக யாழ். மாநகர சபை நிர்வாகம் உரிய நடவடிக்கை எடுக்க வேண்டும் என பொதுமக்கள் கோரிக்கை விடுத்துள்ளனர். (50-14)

# 'ஞானச்சுடர்' வாசகர்களிடையே போட்டி

வடமராட்சி, டிசெ.09

தொண்டைமானாறு சந்நிதியான் ஆச்சிரம சைவகலைப் பண்பாட்டு பேரவையின் மாதாந்த வெளியீடான ''ஞானச்சுடர்'' ஆன்மீக சஞ்சிகை வாசகர்களிடையே போட்டி ஒன்றை நடத்தவுள்ளது.

இப்போட்டிக்கான வினாக்கள் நவம்பர் மாத ஞானச்சுடர் இதழில் பிரசுரமாகியுள்ளன.

வாசகர்கள் போட்டிக்கான விண்ணப்பங்களை அடுத்த மாதம் 03ஆம் திகதிக்கு முன்னர் வாசகர் போட்டிக் குழு, சந்நிதியான் ஆச்சிரம சைவகலைப் பண்பாட்டுப் பேரவை, செல்வச்சந்நிதி, தொண்டைமானாறு என்ற முகவரிக்கு அனுப்பி வைக்குமாறு கேட்கப்பட்டுள்ளனர்.

இந்த ஆண்டு ஜனவரி மாதம் தொடக்கம் ஒக்ரோபர் மாதம் வரை வெளியான ஞானச்சுடர் ஆன்மீக இதழ்களில் வெளியான ஆக்கங்களிலிருந்து இப்போட்டிக்கான வினாக்கள் தெரிவு செய்யப்பட்டுள்ளன. (50-236)

# நீர்வேலி, கோப்பாய்ப் பகுதிகளில் பயிர்களை நாசப்படுத்தும் பன்றிகள்

யாழ்ப்பாணம், டிசெ, 09

நீர்வேலி, கோப்பாய்ப் பகுதிகளில் காட்டுப் பன்றிகளினால் பயிர்கள் நாசப்படுத்தப்படுவதாக பிரதேச விவசாயிகள் தெரிவிக்கின்றனர். பன்றிகளின் நடமாட்டம் அண்மைக் காலத்தில் அதிகரித்துள்ளதாகவும் அவர்கள் கூறுகின்றனர்.

இப்பகுதி வயல்நிலங்களில் உள்ள நெற்பயிர்கள், தோட்டங்களில் காணப்படும் மரக்கறிப்பயிர்கள் போன்றவற்றை இந்த காட்டுப் பன்றிகள் தினமும் சேதப்படுத்திவருகின்றன.

தோட்டக்காணிகளில் இரவு வேளைகளில் கூட்டங் கூட்டமாக நுழையும் பன்றிகள் மரவெள்ளி, கரட், உருளைக்கிழங்கு போன்ற பயிர் வகைகளைக் சேதப்படுத்துவதுடன் உணவாகவும் உட்கொள்வதாக அப்பகுதி விவசாயிகள் தெரிவிக்கின்றார்கள்.

இந்தப் பன்றிகளைப் பிடித்துக் கட்டுப்படுத்துவதற்கு அப்பகுதி விவசாயிகள் பல்வேறு முயற்சிகளை மேற்கொண்டு வருவதாகவும் தெரிவிக்கப்பட்டது. (50-224)

# சாவகச்சேரி நகருக்கு ஒளியூட்டும் செயற் திட்டம்

சாவகச்சேரி நகரப்பகுதியில் வீதி மின் விளக்குகள் பொருத்தப்பட்டு நகருக்கு ஒளியூட்டும் செயற்திட்டத்தை நேற்று முன்தினம் சமூக சேவைகள் மற்றும் சமூக நலத்துறை அமைச்சர் டக்ளஸ் தேவானந்தாவும் வடமாகாண ஆளுநர் மேஜர் ஜெனரல் ஜி.ஏ.சந்திரசிறியும் இணைந்து ஆரம்பித்து வைத்தனர்.

சாவகச்சேரி நகருக்கு நேற்று முன்தினம் விஜயம் செய்திருந்த அமைச்சரும் ஆளுநரும் மேற்படி ஒளியூட்டும் செயற்திட்டத்தை உத்தியோகப்பூர்வமாக ஆரம்பித்து வைத்தனர்.

அதன் பின்னர் சாவகச்சேரி சந்தைக்குச் சென்ற அமைச்சர் டக்ளஸ் தேவானந்தாவும், ஆளுநர் சந்திரசிறியும் அங்கு நிர்மாணிக்கப்பட்டுள்ள மரக்கறிச் சந்தையைப் பார்வையிட்டதுடன் வர்த்தகர்களுடனும், பொது மக்களுடனும் கலந்துரையாடினர்.

மேற்படி மரக்கறிச் சந்தையானது அமைச்சர் டக்ளஸ் தேவானந்தாவின் யோசனையின் பிரகாரம் நிர்மாணிக்கப்பட்டுள்ளமை குறிப்பிடத்தக்கது. (50)

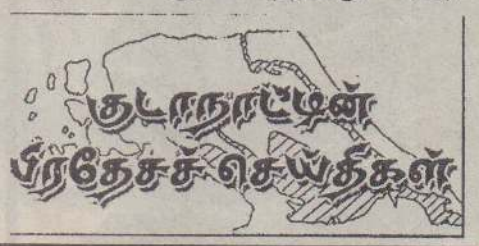


# கால்நடைகளைக் கட்டி வளர்க்குமாறு கோரிக்கை

யாழ்ப்பாணம், டிசெ, 09

நீர்வேலி வயல் நிலங்களில் பெரும் போகப் நெற்செய்கை மேற்கொள்ளப்பட்டுள்ளாதால் மக்கள் தமது கால்நடைகளைக் கட்டி வளர்க்குமாறு அறிவுறுத்தப்பட்டுள்ளது.

நீர்வேலி தெற்கு விவசாய சம்மேளனத்தினர் இந்த அறிவிப்பை விடுத்துள்ளனர்.

கால்நடைகளை மேய்ச்சலுக்காக சுதந்திரமாக நடமாட விடுவதால் அவை வயல்களுக்குச் சென்று பயிரிடப்பட்டிருக்கும் நெற்பயிர்களை மேய்ந்து விட்டுச் செல்வதாகத் தெரிவிக்கப்பட்டது. இதனையடுத்து விவசாய சம்மேளனத்தினர் இந்த அறிவிப்பை விடுத்துள்ளனர். (50-224)

# நல்லூர்ப் பிரதேசத்தில் மீளக்குடியமர்ந்தோருக்கு உதவிப் பொருள்கள்

நல்லூர், டிசெ,9

நலன்புரி நிலையங்களில் இருந்து நல்லூர்ப் பிரதேச செயலக பிரிவுக்குட்பட்ட கிராம அலுவலர் பிரிவுகளான ஜே/102, ஜே/105, ஜே/121, ஜே/128 ஆகிய பகுதிகளுக்குள் மீளக்குடியமர்ந்த மக்களுக்கு அகதிகளுக்கான ஐ.நா. தூதரகத்தின் உதவிப் பொருள்கள் இன்று புதன்கிழமை காலை9 மணிமுதல் பிற்பகல் 2 மணி வரை திருநெல்வேலி, சிவன்வீதி மாரியம்மன் கோவிலுக்கு அருகில் வைத்து வழங்கப்படவுள்ளதாகவும் மேற்குறிப்பிட்ட பிரிவுகளைச் சேர்ந்தவர்கள் தமக்குரிய பொருள்களைத் தவறாது பெற்றுக் கொள்ளுமாறும் நல்லூர்ப் பிரதேச செயலர் அறிவித்துள்ளனர்.

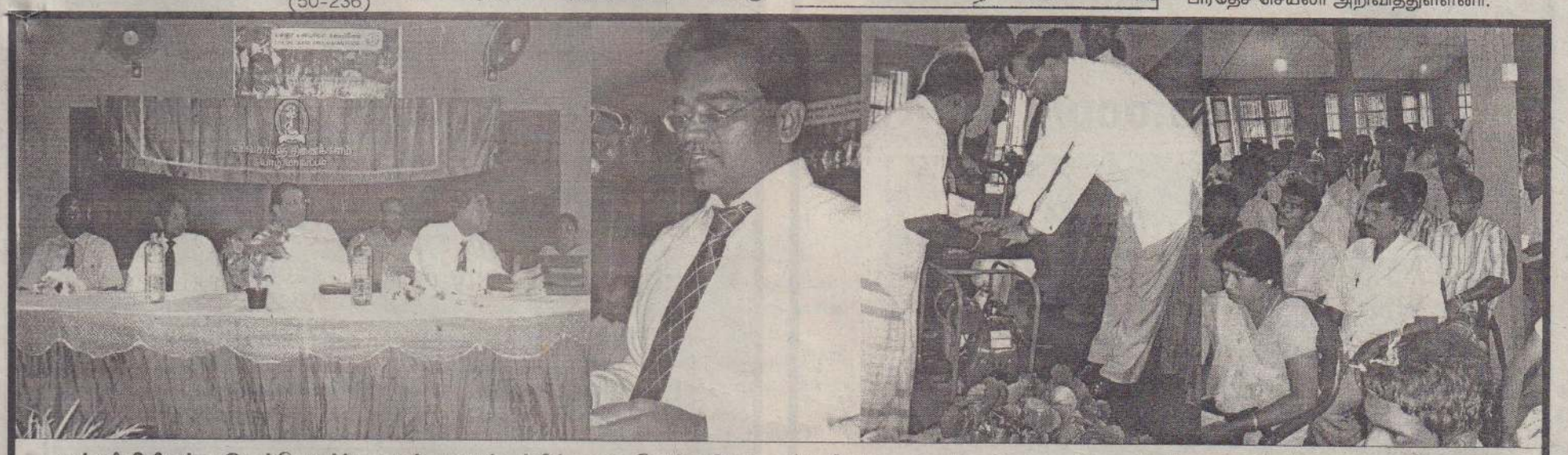

வன்னியிலிருந்து இடம்பெயர்ந்து யாழ். மாவட்டத்தில் தமது சொந்த இடங்களில் மீளக்குடியமர்த்தப்பட்ட விவசாயிகள் தமது விவசாய நடவடிக்கையினை மீள ஆரம்பிப்பதற்கு உதவும் நோக்குடன் மானிய அடிப்படையில் நீர் இறைக்கும் இயந்திரங்கள் வழங்கும் நிகழ்வு திருநெல்வேலியில் அமைந்துள்ள மாவட்ட விவசாய பயிற்சி நிலையத்தில் இடம்பெற்றபோது எடுக்கப்பட்ட படங்கள் இவை.

யாழ்மாவட்ட பிரதி விவசாயப் பணிப்பாளர் சி.சிவகுமார், வடமாகாண ஆளுநர் ஜி.ஏ.சந்திரசிறி, விவசாய அமைச்சின் வடமாகாண திட்டமிடல் பணிப்பாளர் செ.பத்மநாதன், வடமாகாண விவசாய, காணி, கால்நடை அபிவிருத்தி, நீர்ப்பாசன, மீன் வளத்துறை அமைச்சின் செயலாளர் கலாநிதி சி.ஞானச்சந்திரன் ஆகியோர் மேடையில் அமர்ந்திருப்பதை முதற் படத்திலும் -

யாழ்மாவட்ட பிரதி விவசாயப் பணிப்பாளர் சி.சிவகுமார் தலைமை உரையாற்றுவதை இரண்டாவது படத்திலும், விவசாய நடவடிக்கைகளை ஆரம்பிக்கவென நீர் இறைக்கும் இயந்திரம் ஒன்றை வடமாகாண ஆளுநர் ஜி.ஏ. சந்திரசிறி விவசாயி ஒருவருக்கு வழங்குவதையும், நிகழ்வில் கலந்து கொண்டோரில் ஒரு பகுதியினரையும் அடுத்துள்ள இரு படங்களிலும் காணலாம். [illegible]

Digitized by Noolaham Foundation
noolaham.org | aavanaham.org

# உள்நாட்டு, வெளிநாட்டு முதலீட்டாளர்களை யாழ்ப்பாணத்தில் செயற்படத்தூண்டும் மாநாடு

## ஜனவரி 6 ஆம், 7 ஆம் திகதி நடைபெறும்

வடக்கு மற்றும் கிழக்கில் முதலீடு செய்வதற்காக உள்நாட்டு வெளிநாட்டு முதலீட்டாளர்களைக் கவர்ந்து கொள்வதற்காக நடைபெறும் மாநாடொன்றை யாழ்ப்பாணத்தில் நடத்துவதற்கான ஏற்பாடுகள் செய்யப்பட் டுள்ளன. யுத்தத்திற்குப் பின்னர் நடைபெறுகின்ற பாரிய முதலீட்டு மாநாடாகிய இது அடுத்த ஆண்டு ஜனவரி மாதம் 6ஆம், 7ஆம் திகதிகளில் யாழ்ப்பாணத்தில் நடைபெறவுள்ளது.

இது ''Biz PAct முதலீட்டு மாநாடு- யாழ்ப்பாணம்'' எனப் பெயரிடப்பட்டுள்ளது. இலங்கையின் வர்த்தகச் சம்மேளனங்களின் வலையமைப் பாகிய சமாதானத்திற்கான வர்த்தகக் கூட்டமைப்பு இதனை ஏற்பாடு செய்துள்ளது.

நீண்டகால செயற்றிட்டமாக திட்டமிடப்பட்டுள்ள ''சமாதானத்திற்கான வர்த்தகம்'' அல்லது Biz PAct என்று பிரசாரப்படுத்தப்பட்டுள்ள இது சமாதானத்திற்கான வர்த்தகக் கூட்டமைப்பினால் ஒழுங்கமைக்கப்பட்டிருக்கிறது. இதன் முக்கிய திருப்புமுனையாக அமைந்தது பிராந்திய விஜயங்கள் இரண்டுடன் இவ்வருட ஜூன் மாதம் கொழும்பில் ஏற்பாடு செய்யப்பட்ட 'Biz PAct இலங்கையில் முதலிடுங்கள்'' செயற்றிட்டமாகும்.

இலங்கையின் பிராந்தியங்களின் அபிவிருத்திக்கான வாய்ப்புக்களை ஏற்படுத்துவதற்காக இம்மாநாடு அந்தந்தப் பிராந்தியங்களின் சிறு மற்றும் நடுத்தர வர்த்தகர்களின் பொறுப்புடன் கூடிய வகையில் ஒன்றிணைந்து ஆரம்பிப்பதற்கு உள்ளூர் மற்றும் வெளிநாட்டு முதலீட்டாளர்களின் உணர்வு தீபங்களை ஏற்றிவிட்டது.

''Biz PAct முதலீட்டு மாநாடு- யாழ்ப்பாணம்'' செயற்றிட்டம் அவதானம் செலுத்துவது சிறு மற்றும் நடுத்தர வர்த்தகர்களுக்காகப் பொறுப்புடன் கூடிய பொருளாதார அபிவிருத்தி வாய்ப்புக்களைப் பெற்றுக்கொள்வதாகும். அத்தோடு அது கொழும்பை மையப்படுத்திய பாரிய அளவிலான வர்த்தகர்களுக்கு, பிராந்திய சிறு மற்றும் நடுத்தர வர்த்தகர்களுக்கு, சர்வதேச முதலீட்டாளர்களுக்கும் மற்றும் இலங்கை சார் வெளிநாட்டு வாழ் முதலீட்டாளர்களுக்கும் வடக்கு-கிழக்கு வர்த்தகர்களுடன் ஒன்றிணைந்து செயற்படக் கூடிய தளமொன்று ஏற்படுத்தப்படும்.

இப்பிரதேசத்தில் இருக்கின்ற பொருத்தமான வர்த்தகர்கள் மற்றும் முதலீட்டாளர்களைச் சந்திப்பதற்கு மேலாக வடக்கு, கிழக்கு மாகாணங்களில் முதலிடும் போது ஏற்படும் பிரச்சினைகள் மற்றும் தடைகள் தொடர்பாக அரசாங்கத்தின் உயர் அதிகாரிகளுடன் கலந்துரையாடுவதற்கான வாய்ப்பு முதலீட்டாளர்களுக்கு பெற்றுக்கொடுக்க எதிர்பார்க்கின்றோம். அத்தோடு பங்குபற்றுநர்களுக்கு வடக்கு கிழக்கின் தற்போதைய நிலைமைகள் தொடர்பாக கண்கூடாக பார்ப்பதற்கான வாய்ப்பும் கிடைக்கும்.

இரண்டு நாள்களுடன் கூடிய இச்செயற்றிட்டத்தினுள் செயற்றிட்ட இடங்களைப் பார்வையிடுவதற்கான சுற்றுலாக்கள் சிலவும், வடக்கு, கிழக்கு மாகாண வர்த்தகர்களுடன் தொடர்புகளைக் கட்டியெழுப்புவதற்கான வாய்ப்பு, உற்பத்தி பொருள்களின் மாதிரிகளை பரிமாறிக்கொள்வதற்கான வாய்ப்பும் கிடைக்கும்.

இலங்கை முதலீட்டுச்சபை, வெளிநாட்டு அமைச்சு, இலங்கை சுற்றுலா அதிகாரசபை, இலங்கை வர்த்தகச் சபை, உற்பத்தியாளர்களின் தேசிய சம்மேளனம், இலங்கை அமெரிக்க வர்த்தகச் சம்மேளனம், இலங்கை ஐரோப்பிய வர்த்தகச் சம்மேள னம், இன்டர்நஷனல் அலர்ட் நிறுவனம், ஐக்கிய நாடுகளின் அபிவிருத்தி நிகழ்ச்சித் திட்டம் (UNDP) மற்றும் இடம்பெயர்ந்தவர்களுக்கான சர்வதேச நிறுவனம் (IOM) போன்றன இந்நிகழ்வுக்கான சமாதானத்திற்கான வர்த்தகக் கூட்டமைப்புடன் இணைகின்றன. சமாதானத்திற்கான வர்த்தகக் கூட்டமைப்பின் உறுப்பினர்களான யாழ்ப்பாண மாவட்ட வர்த்தகச் சம்மேளனம் மற்றும் யாழ்ப்பாணம் வர்த்தகச் சம்மேளனம் என்பன இதற்கான ஏற்பாடுகளை மேற்கொள்கின்றது.

Biz PAct முதலீட்டு மாநாடு - யாழ்ப்பாணம், ஊடாக வெளிநாட்டு வாழ் இலங்கையர்களை தமது பிறப்பிடங்களில் முதலிடுவதற்கான விருப்பத்துடன் உள்ள யாழ்ப்பாணத்தைச் சேர்ந்தவர்களை மீண்டும் யாழ்ப்பாணத்துக்கு ஈர்த்துக்கொள்வதும், இலங்கையின் பிராந்தியங்களின் சிறு மற்றும் நடுத்தர வர்த்தகர்களுக்கிடையில் முதலிட்டு தமது வாய்ப்பினை விரிவுபடுத்தும் நோக்கோடு இருக்கும் இலங்கை முதலீட்டாளர்களை வடக்கு - கிழக்கில் முதலிடுவதற்காக ஈர்த்துக்கொள்வது மாநாட்டின் இலக்காகும்.

அத்தோடு வடக்கு - கிழக்கு மாகாணங்களில் முதலீடுகளை விருத்தி செய்வதில் ஈடுபடுகின்ற அரச அதிகாரிகளுக்கும் பிராந்திய அபிவிருத்தி செயற்பாட்டில் ஈடுபட்டுள்ள சிவில் அமைப்புகளுடன் செயற்படுகின்ற பிராந்திய வர்த்தகச் சமூகத்தினருக்கும் இது திறந்து விடப்பட்டுள்ளது. பங்குபற்றுனர்களுக்காக கொழும்பில் இருந்து யாழ்ப்பாணம் வரை சென்று வருவதற்கான போக்குவரத்து வசதிகள் மற்றும் யாழ்ப்பாணத்துக்கு உள்ளான போக்குவரத்துகள் மற்றும் தங்குமிட வசதிகளும் வழங்கப்படும்.

மேலதிக விவரங்கள் தேவைப்படின் 011 2363051/ 2 அல்லது 0777 802721 இலக்கத்தினூடு சமாதானத்திற்கான வர்த்தகக் கூட்டமைப்பின் தொடர்பாடல் மற்றும் ஊடகமுகாமையாளர் கபில எம் கமகேயுடன் தொடர்பு கொள்ள முடியும் என சமாதானத்துக்கான வர்த்தகர் கூட்டமைப்பு அறிவித்துள்ளது. (50)


**தவறிவிட்டது**

பாடசாலை வீதி, நாவற்குழி, கைதடி எனும் முகவரியுடைய ம.பரமேஸ்வரி என்பவரது தே.அ. அட்டை [576380801V] திருநெல்வேலிச் சந்தையில் தவறிவிட்டது. கண்டெடுத்தவர்கள் பி.வ.தொலை பேசியுடன் தொடர்பு கொள்ளவும். சன்மானம் வழங்கப்படும். T.P.:021 321 7919. (92953)

**விற்பனைக்கு**

லுமாலா, நலி ஸைக்கிள்கள், தளபாடங்கள், மின் சாதனங்கள் மற்றும் உதிரிகள், Fax மெஷின், ஜெனரேட்டர் என்பன விற்பனைக்குண்டு. 225, பலாலி வீதி, கந்தர்மடம், 0777 079531. (92960)

**விற்பனைக்கு**

கறுப்பு, வெள்ளை பொமனேரியன் நாய்க்குட்டிகள் விற்பனைக்குண்டு. 021 300 7926 (92961)

**தொடர்பு கொள்ளவும்**

யாழ்ப்பாணத்திலும் பின்னர் இரணை மடு, கிளிநொச்சியிலும் வசித்துவந்த மயில்வாகனம் சசந்தராஜா என்பவரை அல்லது அவரது குடும்ப அங்கத்தவர்கள் எவரையாவது கனடாவில் வசிக்கும் கந்தையா ஸ்ரீதரன் என்பவர் தொடர்புகொள்ள விரும்புகின் றார். தொடர்பு கொள்ள வேண்டிய தொலைபேசி இலக்கம். 0014252562100. (92955)



**31ஆம் நாள் நினைவலைகளும் வீட்டுக்கிருத்திய அழைப்பும்**

மலர்வு 09 . 07 . 1932

உதிர்வு 09 . 11 . 2009

**திருமதி கந்தையா அன்னம்மா**

உன்னதமான உருவாய் உண்மையின் பிறப்பிடமாய்
உறவாகி உயிரைத் தந்த உத்தமியே! இவ்பத்தை எமக்களித்து
நூன்பத்தைத்தான் எடுத்த எங்களது அருமை அம்மாவே!
காலனவன் செய்த சதியாலே கதி கலங்கி நிற்கின்றோம்
விழி நீர் சொரிந்து விழிமேல் விழி வைத்து
காத்திருக்கின்றோம் உம் வரவை எண்ணி.....!

09.11.2009 அன்று சிவபதமடைந்த எங்கள் குலவிளக்கின் வீட்டுக்கிருத்திய நிகழ்வுகள் எமது இல்லத்தில் இன்று (09.12.2009) புதன்கிழமை மு.ப.11 மணியளவில் நடைபெறும். அத்தருணம் தாங்கள் வருகை தந்து அன்னாரின் ஆத்மசாந்திப் பிரார்த்தனையிலும் அதனைத் தொடர்ந்து இடம்பெறும் மதியபோசனத்திலும் கலந்து கொள்ளுமாறு அன்புடன் அழைக்கின்றோம்.

அன்னாரின் ஆத்மா சாந்தியடைய இறைவனைப் பிரார்த்திக்கின்றோம்.

(92959)

யுவசக்தி லேன்,
சுதுமலை தெற்கு, மானிப்பாய். குடும்பத்தினர்.



இப்பொழுது யாழ் நகரிலும்

**Three Wheel Dump Truck**

Diesel
TYPJ 1450 D4
Price Rs. 750,000/-

| | | |
|---|---|---|
| Back cabin | - | 8' x 5' x 1½' |
| Full length | - | 14' |
| Engine capacity | - | 1300 C.C. |
| Tyre size | - | 600 x 14 |
| Loading capacity | - | 1500 kg. |

200 units sold. Spare parts available

**Delivery Free to Jaffna**

Nanda Investments Ltd., Colombo 7
Tel: 011 - 2686523-24 / 071 8324253



இப்பொழுது யாழ் நகரிலும்

**Three Wheel Truck**

Petrol
Price Rs. 350,000/-

| | | |
|---|---|---|
| Back cabin | - | 5½' x 3.8' |
| Full length | - | 10' |
| Engine capacity | - | 200c.c |
| Tyre size | - | 450x12 |
| Loading capacity | - | 395kg |

**Delivery Free to Jaffna**

Nanda Investments Ltd., Colombo 7
Tel: 011 - 2686523-24 / 071 8324253


Digitized by Noolaham Foundation.
noolaham.org | aavanaham.org

# இளைஞர்கள் அரச வேலைவாய்ப்புகளை மட்டும் நம்பியிராது தனியார் துறைகளிலும், சுயதொழிலிலும் ஈடுபட முன்வரவேண்டும்

## மேலதிக அரச அதிபர் ரூபினி வரதலிங்கம் தெரிவிப்பு

யாழ்ப்பாணம், டிசெ.9

குடாநாட்டு இளைஞர்கள் தனியே அரச வேலை வாய்ப்புகளை மட்டும் எதிர் பார்த்திராமல் தனியார் துறைகளிலும், சுயதொழிலிலும் ஈடுபடவேண்டும். இவ் வாறு தெரிவித்தார் யாழ்.மாவட்ட மேல திக அரச அதிபர் திருமதி ரூபினி வரதலிங் கம்.

இந்த ஆண்டுக்கான இளைஞர்களுக் கான விருது வழங்கும் விழா தேசிய இளை ஞர் சேவைகள் மன்ற உதவி இயக்குநர் அ. சக்திவேல் தலைமையில் கடந்த 4ஆம் திகதி திருமறைக்கலாமன்ற கலைத்தூது கலையகத்தில் நடந்தது.

சிறப்பு விருந்தினராக யாழ்.மேலதிக அரச அதிபர் திருமதி ரூபினி வரதலிங் கம், தேசிய இளைஞர் சேவைகள் மன்ற வட மாகாணப் பணிப்பாளர் தி.சிவதட்சணா மூர்த்தி ஆகியோர் கலந்துகொண்டனர்.

இந்நிகழ்வில் சிறப்புரை ஆற்றுகையி லேயே மேலதிக அரச அதிபர் மேற்கண் டவாறு தெரிவித்தார்.

இவர் மேலும் தெரிவித்தவை வருமாறு:

இளைஞர்கள் ஆக்கப் பணியிலும் அழி வுப் பணியிலும் இட்டுச் செல்லப்படக் கூடி யவர்கள். இவர்கள் தனியே ஆக்கமான சிந் தனைகளும், நல்ல குணநலன்களும் உடை யவர்களாக உருவாக்கப்பட வேண்டும்.

அர்ப்பணிப்பு, குடும்பத்தைப் பார்க்கின்ற பொறுப்புணர்வு, சமய, கலாசார விழுமியங் களைச் சரியாகப் பேணுகின்ற பொறுப்புள் ளவர்களாக இந்த இளைஞர்கள் இருக்கி றார்கள்.

மாலை நேரங்களில் மதுபானச்சாலைக ளில் பல இளைஞர்கள் நிற்பதை அவதா னிக்கக் கூடியதாக உள்ளது. இந்தப் பொன் னான நேரங்களில் பயனுள்ள பலகலை கள், விளையாட்டுக்கள் போன்றவற்றில் இவர்கள் நாட்டத்தைச் செலுத்தவேண் டும்.

இந்தவகையில் மருத்துவத்துறை, தொழிற்றுறை, கலைத்துறை என்பவற் றிலும் இவர்கள் மிளிர வேண்டியவர்கள். இந்த விருது வழங்கும் வைபத்திலே கலை நிகழ்ச்சிகள், போட்டிகளில் சிறந்து விளங் கியவர்களுக்குச் சான்றிதழ்களும் விருது களும் வழங்கிக் கௌரவிக்கப்படுகின்றது.

திறமையானவர்கள் முழுமையான ஒத் துழைப்புடன் பாடுபட்டு நாட்டின் வளர்ச் சிக்கும், குடும்பத்தின் வளர்ச்சிக்கும் சிறந்த சேவையாற்ற வேண்டும். சரியான வழிகா ட்டல், ஒழுக்கம், பண்பு காணப்பட்டால் தான் முழுமையான திறமைகளை வெளிக் கொணரமுடியும்.

யாழ்.மாவட்டத்தில் மட்டும்மல்ல தேசிய, சர்வதேச மட்டங்களி லும் விருதுகளை இந்த இளைஞர்கள் பெற்றுக்கொள்ள வேண்டும்.

தனியே அரச வேலைவாய்ப்புகளை மட்டும் எதிர்பார்த்திராமல் தனியார்துறை யிலும், சுயதொழிலிலும் ஈடுபட்டுக் குழுக் களாக இணைந்தும் தான் மட்டும் பயன் பெறாமல் மற்றவர்களுக்கும் பயனுள்ளவர் களாகத் திகழவேண்டும்.

அத்தோடு தமது மதத்தில் பற்றுக் கொண் டவர்களாகத் திகழ்ந்து அதன்மூலம் ஒளி மயமான வாழ்வைத் தேடிக்கொள்ள வேண் டும். தற்போது பல போட்டிகளுக்கான விண் ணப்பங்கள் கோரப்படுகின்றன. இவற்றில் முழுமனதோடு பங்குபற்றி எமக்குப் பெருமை தேடித்தரவேண்டும்- என்றார்.

(50-16)

# சர்வதேச யுத்தக் குற்ற விசாரணையை கோவறன்னவுக்கு எதிராக நடத்துக

## இப்படிக் கோரிக்கை கிளம்புகிறது ஆஸியில்

கொழும்பு, டிசெ. 9

இலங்கையில் விடுதலைப் புலிகளுக்கு எதிரான யுத்தத்தின் இறுதிக் காலப் பகு தியில் இடம்பெற்ற யுத்த குற்றங்கள் தொடர் பாக, ஐக்கிய நாடுகளுக்கான இலங்கை யின் தற்போதைய தூதுவரும், ஆஸ்திரே லிய பிரஜையுமான கலாநிதி பாலித கோஹன்னவையும் விசாரிக்க வேண்டு மென்ற கோரிக்கைகள் ஆஸ்திரேலியா வில் எழுந்துள்ளன.

ஆஸ்திரேலிய தேசிய பல்கலைக் கழ கத்தின் சர்வதேச சட்ட பேராசிரியரான டொன் ரொத்வெல், பாலித கோஹென்ன வுக்கு எதிராக ஆரம்பக்கட்ட விசாரணை களை மேற்கொள்வதற்கான போதிய ஆதா ரங்கள் உள்ளன எனக் குறிப்பிட்டுள்ளார்.

பாலித கோஹன்ன ஆஸ்திரேலிய- இலங் கையின் பிரஜை. அவர் ஆஸ்திரேலியா வின் பிரஜையாகவும் உள்ளமையால், யுத் தக் குற்றங்கள் குறித்து அவரிடம் உயர் மட்ட விசாரணைகளை மேற்கொள்ள வேண் டிய கடப்பாடு இயல்பாகவே ஆஸ்திரே லிய அரசிற்கு உருவாகின்றது என ரொத் வெல் தெரிவித்துள்ளார்.

மேலும் பாலித கோஹன்ன ஆஸ்திரே லியாவை உயர்மட்ட மாநாடுகளில் பிர திநிதித்துவப்படுத்தியவர்.

முன்னாள் உயர்மட்ட அதிகாரி என் பதால் ஆரம்பக்கட்ட விசாரணைகளை மேற்கொள்வதற்கான வலுவான கடப்பாடு ஆஸ்திரேலியாவுக்கு உள்ளது என்றும் அவர் தெரிவித்தார்.

பாலித கோஹன்ன இராஜதந்திரி என்ற வகையில் அவருக்கு விசாரணைகளிலிருந்து விடுபடுவதற்கான சிறப்புரிமை உள்ளது.

எனினும் சமீபத்தில் சர்வதேச நீதிமன் றில் யுத்த குற்றங்கள் தொடர்பில் விளக் கமளிக்கும் இந்தக் கொள்கை குறித்து கேள்வி எழும்பியுள்ளன என்றும் அவர் சுட்டிக்காட்டியுள்ளார்.

இலங்கையில் இடம்பெற்ற யுத்தக் குற் றங்களுடன் அவருக்கு நேரடித் தொடர் புள்ளது எனச் சொல்வதற்கான எதுவித ஆதாரங்கள் எதுவும் இல்லை.

எனினும், செயல்களுக்கு கட்டளை ஒழுங் கின்படி, தலைமைப் பீடங்கள் பொறுப் பேற்கவேண்டும் என சர்வதேசச் சட்டங் கள் கூறுவது இங்கு கருத்தில் கொள்ள வேண்டும் என்றார் அவர்.

இதேவேளை, ஆஸ்திரேலியாவில் சமஷ் டிப் பொலிஸார் பாலித கோஹன்னவை யுத்த குற்றங்கள் தொடர்பாக விசாரிக்கு மாறு தங்களிடம் வேண்டுகோள்விடுக் கப்படவில்லை எனத் தெரிவித்துள்ளனர்.

குறிப்பிட்ட யுத்தச் செயல்கள் இடம் பெற்றன எனக் கூறப்படும் நாட்டிலேயே அது குறித்து விசாரணைகள் இடம் பெறு வதே சிறந்தது என ஆஸ்திரேலியாவின் சட்டமா அதிபர் திணைக்களம் தெரிவித் துள்ளது. (சி)

# காச நோய் விழிப்புணர்வுப் பிரசாரத்துக்காக 100 சுகாதாரத் தொண்டர்களுக்குப் பயிற்சி

யாழ்ப்பாணம்,டிசெ.9

யாழ்ப்பாணத்தில் காசநோயைக் கட்டுப்படுத்துவது சம்பந்தமான விழிப்புணர்வை மக்கள் மத்தியில் ஏற்படுத்தும் முகமாக நூறு சுகாதாரத் தொண்டர்களுக்குப் பயிற்சிகள் வழங்கப்பட்டு வருகின்றன.

மாவட்டக் காசநோய்க் கட்டுப்பாட்டு அதிகாரி டாக்டர் எஸ்.யமுனானந்தா இத்தகவ லைத் தெரிவித்தார்.

சர்வோதயம் மற்றும் சேவாலங்கா ஆகிய நிறுவனங்களின் உதவியுடன் இப் பயிற் சிகள் தொண்டர்களுக்கு வழங்கப்பட்டு வருகின்றன.

இந்தப் பயிற்சி முடிவடைந்ததும் இச்சுகாதாரத் தொண்டர்கள் காசநோயைக் கட் டுப்படுத்தும் முகமாக மக்களிடையே விழிப்புணர்வு நடவடிக்கையில் ஈடுபடுவார்கள்- என டாக்டர் யமுனானந்தா தெரிவித்தார்.

(50-224)

# புலிகளின் செயற்பாடுகள் வேறுவழியில் முன்னெடுப்பு

## கோத்தபாய தகவல்

கொழும்பு, டிசெ.9

தமிழீழ விடுதலைப் புலிகளின் தலை வர் வேலுப்பிள்ளை பிரபாகரன் உள்ளிட்ட உறுப்பினர்கள் தோற்கடிக்கப்பட்டுள்ள நிலையில் அமைப்பின் நடவடிக்கைகள் வேறு வழியில் முன்னெடுக்கப்படுகின்றன என்று பாதுகாப்புச் செயலளார் கோத்த பாய ராஜபக்ஷ தெரிவித்துள்ளார்.

சர்வதேச மற்றும் உள்நாட்டு ரீதியில் தமிழீழ விடுதலைப் புலிகளுக்கு ஆதரவான செயற்பாடுகள் முன்னெடுக்கப்பட்டு வரு கின்றன என அவர் குறிப்பிட்டுள்ளார்.

மாத்தளை புனித தோமஸ் கல்லூரி பழைய மாணவர் கௌரவிப்பு நிகழ்வில் கலந்து கொண்டபோதே அவர் இதனைத் தெரிவித்துள்ளார்.

வடக்கு - கிழக்கு மக்களின் மனங்களை வென்றெடுப்பதன் மூலம் புலிகளுக்கு எதி ரான போராட்டத்தை முற்றாக முடிவுறுத்த முடியும் எனவும் அவர் கூறினார். (சி)

# வடபுல முஸ்லிம்களை சொந்த மண்ணில் குடியமர்த்துவதே ஜனாதிபதியின் இலக்கு

## புத்தளத்தில் பஸில் எம்.பி. தகவல்

கொழும்பு, டிசெ.9

வடபுலத்திலிருந்து வெளியேற்றப் பட்டு 19 வருடகாலமாக அவல வாழ்க் கையை அனுபவித்து வரும் முஸ்லிம் களை அவர்களது தாயக பூமியில் மீளக் குடியமர்த்துவதே ஜனாதிபதியின் பிர தான இலக்காகவுள்ளது என ஜனாதிபதி யின் சிரேஷ்ட ஆலோசகரும், 'வடக்கின் வசந்தம்' திட்டத்தின் தலைவருமான பஸில் ராஜபக்ஷ எம்.பி. தெரிவித்தார்.

புத்தளம் நகர மண்டபத்தில் வடபுல முஸ்லிம்களால் ஏற்பாடு செய்யப்பட்டி ருந்த ஜனாதிபதி மஹிந்த ராஜபக்ஷவுக்கு ஆதரவு தெரிவிக்கும் கூட்டத்தில் பிரதம அதிதியாகக் கலந்துகொண்டு உரையாற் றும்போதே அவர் இவ்வாறு தெரிவித்தார்.

அங்கு அவர் மேலும் தெரிவித்தவை வருமாறு:-

வடபுலத்திலிருந்து வெளியேற்றப் பட்ட முஸ்லிம் மக்கள் உயிர்களைத் தவிர வேறு எதையெல்லாம் இழந்தார்களோ அவை அனைத்தையும் பெற்றுத் தந்து அவர்களை சொந்த மண்ணில் மீளக் குடிய மர்த்துவோம். இதனை நடைமுறைப்படுத் துவதில் ஜனாதிபதி உறுதியாகவுள்ளார்.

இதேவேளை, புத்தளம் - மன்னார் பாதையின் மேதிர கங்கைப் பாலம் உட்பட அனைத்துப் பாலங்களும் புனரமைப்புச் செய்யப்பட்டு ஜனாதிபதித் தேர்தலுக்கு முன் பொதுமக்கள் பாவனைக்காகக் கைய ளிக்கப்படும் - என்றார்.

(சி)

வல்லை ஆ.கமல் எழுதிய "மரணித்த மவிதம்" கவிதை நூல் வெளியீட்டு விழா அண்மையில் வல்லை அமெரிக்கன் மிஷன் தமிழ்க் கலவன் பாடசாலையில் நடை பெற்றபோது எடுக்கப்பட்ட படங்கள் இவை.

நிகழ்வில் விழாத் தலைவர் வல்லை சிவகுரு வித்தியாலய அதிபர் அ. சிவநாதன் உரையாற்றுவதையும், நூலாசிரியர் ஆ.கமல், பிரதம விருந்தினராகக் கலந்து கொண்ட வடமராட்சி வலயப் பிரதிக் கல்விப் பணிப்பாளர் சி.புஸ்பலிங்கம், சிறப்பு விருந்தினராகக் கலந்துகொண்ட கே.ஆர்.திருத்துவராசா, ஆசிரியர் க.குணேஸ்வரன் (துவாரகன்), வல்வையூர் அப்பாண்ணா ஆகியோர் மேடையில் அமர்ந்திருப்பதையும் முதலாவது படத்தில் காணலாம்.

கவிதை நூலின் முதல் பிரதியை மக்கள் வங்கியின் வல்வெட்டித்துறைக் கிளை முகாமையாளர் பி.கிருஷ்ணானந்தன், பிரதம விருந்தினராகக் கலந்துகொண்ட வடமராட்சி வலயப் பிரதிக் கல்விப் பணிப்பாளர் சி.புஸ்பலிங்கம், [illegible] ஆகியோர் பெற்றுக்கொள்வதையும் மத்தியில் நூலாசிரியர் நிற்பதையும் இரண்டாவது படத்திலும் நிகழ்வில் கலந்து கொண்டோரில் ஒரு பகுதியினரை இறுதிப் படத்திலும் காணலாம்.

(படங்கள்: கந்தா)

Digitized by Noolaham Foundation.
noolaham.org | aavanaham.org

# இறுதி மாதிரி வினாத்தாள்கள்
## தொகுதி II

கல்விப் பொதுத் தராதரப் பத்திர சாதாரண்தரப் பரீட்சை, டிசம்பர்-2009
General Certificate of Education (Ord.Level) Examination, December-2009

**வரலாறு - I** **33-T-I**

**எல்லா வினாக்களுக்கும் விடை எழுதுக.**

* பின்வரும் பெயர்களை அடிப்படையாகக்கொண்டு 01 தொடக்கம் 05 வரையுள்ள வினாக்களுக்கு விடை தருக.

A - ஹிக்கடுவை ஸ்ரீ சுமங்கள தேரர்
B - மிகெட்டுவத்த குணானந்த தேரர்
C - ஏ.ஈ.குணசிங்க.
D - எஸ்.ஏ.விக்ரமசிங்க.
E - ஹென்றி வோட்
F - ஹெர்கியுலிஸ்
G - விலியம் கிரகரி
I - அநாகரிக தர்மபால
J - வலிசிங்க ஹரிச்சந்திர
K - இரத்மலானை தர்மலோக தேரர்
L - டீ.பீ.ஜயதிலக்க
M - வலானே சித்தார்த்த தேரர்.

01. ஹென்றி ஸ்டில் ஒல்கொட்டின் சீடராக இருந்து 1981ஆம் மகாபோதி இயக்கத்தை ஆரம்பித்தவர்,
1) B 2) C 3) E 4) I

02. இறக்காமம் குளம், கந்தலாய் என்பவற்றை முறையே புனரமைப்பு செய்தவர்கள்,
1) EG 2) EB 3) JG 4) GA

03. 1875இல் பேலியகொடை வித்தியங்கார பிரிவெனாவை அமைத்தல், 1898இல் பௌத்த மறுமலர்ச்சிக்காக பௌத்த வாலிப சங்கத்தை நிறுவியமை எனும் பணிகளுடன் தொடர்பு பட்டவர்கள்,
1) AB 2) D 3) C 4) L

04. இங்கிலாந்தில் மார்க்ஸிய கொள்கைகளை கற்று 1935ஆம் ஆண்டளவில் இலங்கை சமசமாஜக் கட்சியின் தோற்றத்திற்கு காரணமானவர்களில் ஒருவராக இருந்தவர்,
1) F 2) D 3) C 4) L

05. 1873இல் மாளிகாகந்தை வித்தியோதய பிரிவெனாவை ஆரம்பித்து பௌத்த சமய மறுமலர்ச்சிக்கு அரும்பாடுபட்டவர்,
1) A 2) B 3) K 4) M

06. இலங்கைக்கு யாத்திரையை மேற்கொண்டு இலங்கையைப் பற்றி குறிப்புக்களை தனது நூல்களில் சேர்த்த சீன யாத்திரிகர்,
1) இபன்பதூதா. 2) பாகியன். 3) பிலினி. 4) தொலமி.

07. மகிந்த தேரரின் வருகையின் பின்னர் இலங்கை அரசியலில் கட்டாயமாக்கப்பட்ட விடயம்,
1) அரசன் இலங்கை பிரஜையாக இருக்க வேண்டும்.
2) அரசனின் பிரதான கடமை விகாரை அமைத்தலாகும்.
3) அரசன் பௌத்தராக இருக்க வேண்டும்.
4) சாஸ்திரங்களை முறையாக கற்றவனாக இருக்க வேண்டும்.

08. சோழ அரசர்கள் இலங்கையை ஆக்கிரமித்து ஆட்சிபுரியும்போது அவர்களால் பொலன்னறுவைக்கு வழங்கப்பட்ட பெயர்,
1) மும்முடிச் சோழ மண்டலம். 2) ஜனநாத மங்களம்.
3) சதுர்வேதி மங்களம். 4) பொலனறுவைகாமம்.

09. கி.பி15ஆம் நூற்றாண்டில் இலங்கைக்கு விஜயம் செய்த பாகியன் பின்வரும் எந்த செய்தி பற்றி அறிந்திருக்கமாட்டார்?
1) தீசன் மகிந்த சந்திப்பு. 2) எல்லாளன் துட்டகைமுனு யுத்தம்.
3) யோத கால்வாய் அமைக்கப்பட்டமை. 4) ருவன்வெளிசாய நிறுவப்பட்டமை.

10. பெல்லன்பதி பலஸ்ஸ, பொம்பரிப்பு, பாகியன்கல தொடர்பான பொது அம்சம் எது?
1) பண்டைய பௌத்த வழிபாட்டுச் சின்னங்கள் காணப்படல்.
2) புராதன குளங்கள் அமைந்துள்ள இடங்கள்.
3) வெளிநாட்டவர் வருகைக்கான ஆதாரங்கள் காணப்படல்.
4) வரலாற்றுக்கு முற்பட்ட மனிதர் வாழ்ந்தமைக்கான ஆதாரங்கள் காணப்படல்.

11. இலங்கையின் வடமேற்கில் அமையாத ஆரியக் குடியேற்றம் எது?
1) அநுராதகம. 2) உபதிஸ்ஸ. 3) தம்மன்னாவ. 4) மகாகம.

12. மானியமுறை வீழ்ச்சிக்குரிய காரணம் அல்லாதது?
1) நகரங்கள் உருவாகியமை. 2) வர்த்தக வளர்ச்சி.
3) சிலுவைப்போர்கள். 4) மிலேச்சர் படையெடுப்புகள்.

13. போர்த்துக்கேயர் ஆட்சிக்கு சவாலாக விளங்கிய யாழ்ப்பாண இராச்சிய மன்னன்,
1) பரராஜசேகரன். 2) புவிசை பண்டாரம்.
3) எதிர்மன்ன சிங்கன். 4) சங்கிலி.

14. இலங்கையில் போர்த்துக்கேயர் ஆட்சி மூலம் இன்று வரை நீடித்து நிலவும் செல்வாக்கு,
1) ஆட்சிமுறை. 2) கத்தோலிக்க மதம்.
3) திருமண முறை. 4) கல்வி முறை.

15. வன்னியர் ஆட்சி பலம்பெறத் தொடங்கியது பின்வருவனவற்றில் எதனோடு சம்பந்த முடையது?
1) எல்லாளானின் ஆட்சி. 2) அநுராதபுரம் இராச்சியத்தின் வீழ்ச்சி.
3) பொலன்னறுவை இராச்சியத்தின் வீழ்ச்சி. 4) கோட்டை இராச்சியத்தின் வீழ்ச்சி.

16. எல்லாளனின் ஆட்சி தொடர்பாக பிழையான கூற்று எது?
1) நீதி தவராத ஆட்சிபுரிந்தவன். 2) போர்த்தந்திரம் மிக்கவன்.
3) சேரர் உயர் குடியில் பிறந்தவன். 4) நீண்டகாலம் ஆட்சி செய்தவன்.

17. சமாதானம், நிலம், பாண் என்ற சுலோகத்தை கொண்டிருந்த புரட்சி,
1) ஆங்கில புரட்சி. 2) பிரான்ஸிய புரட்சி.
3) ருஷ்ய புரட்சி. 4) ஜெர்மனிப்புரட்சி.

18. A நிரலுடன் B நிரலை இணைக்குக.

| | |
|---|---|
| 1 - சுகோதய விகாரை. | A - யாவா |
| 2 - பொறோ புதூர் | B - ஆப்கானிஸ்தான் |
| 3 - அங்கொற்வாற் | C - பர்மா |
| 4 - ஸ்வெத் கொன் தாகபம் | D - தாய்லாந்து |
| 5 - பாமியன் புத்தர் சிலை | E - சீனா |
| | F - கம்போடியா |

1) DEFAB 2) FAFCP 3) EAFDC 4) DAEFC

19. வரலாற்று நிகழ்வுகள் 5 கீழே தரப்பட்டுள்ளன. அவற்றுள் வரலாற்று ஒழுங்கில் காணப்படும் சரியான விடைத்தொகுதி எது?
A - மதுரை இளவரசியும் குழுவினரும் வருகை. B - எல்லாளன் அசேலனை வெற்றி கொள்ளல்.
C - பண்டு வாசுதேவின் குழுவினர் வருகை. D - இபன்பதூதா இலங்கை விஜயம்.
E - கலிங்க மாகன் படையெடுப்பு.
1) ABECD 2) CBEAD 3) ACBED 4) ACEDE

20. சர்வதேச நீதிமன்றத்தில் அங்கம்வகிக்கும் நீதிபதியின் பதவிக்காலம்,
1) 9 ஆண்டுகள். 2) 6 ஆண்டுகள். 3) 5 ஆண்டுகள். 4) 4 ஆண்டுகள்.

21. இரண்டாம் மகா யுத்தத்தின்போது ஜப்பான் குண்டுகளை பொலிந்த ஐக்கிய அமெரிக்க நாட்டின் துறைமுகம் எது?
1) சரோஜிவோ. 2) ஹவாய்.
3) பேர்ள். 4) ஹிரோசிமா நாகசாகி.

22. இலங்கையர்க்கு முதன் முதலில் வரையறுக்கப்பட்ட வாக்குகளை வழங்கிய யாப்பு எது?
1) டொனமூர் யாப்பு 2) சோல்பரி யாப்பு.
3) குறூமக்கலம். 4) இரண்டாம் குடியரசு யாப்பு.

23. அடிப்படை உரிமைகள் மீறப்படும்போது எமது உரிமைகளை பெற்றுக்கொள்வதற்காக முறையீடு செய்யக்கூடிய நீதிமன்றம் எது?
1) உயர் நீதிமன்றம். 2) மாவட்ட நீதிமன்றம்.
3) மேன் முறையீட்டு நீதிமன்றம். 4) தொழில் நீதிமன்றம்.

24. அரசனின் படைகளை வழிநடத்தி செல்லும் அதிகாரியின் பெயர் எது?
1) சேனாதிபதி. 2) புரோகிதன்.
3) தளபதி. 4) படைக்காவலன்.

25. பண்டைய நீர்ப்பாசனத்தில் பயன்படுத்தப்பட்ட உயரிய தொழில்நுட்பம் எது?
1) கருங்கை. 2) அலைத்தாங்கி.
3) கலிங்கற் தொட்டி. 4) கலிங்கல்.

26. ''தலதா சிரித்த'' என்ற நூலினை எழுதிய மன்னன் யார்?
1) 3ஆம் விஜயபாகு. 2) 1ஆம் அக்போ.
3) 4ஆம் பராக்கிரமபாகு. 4) 3ஆம் விக்கிரமபாகு.

27. ஆரியர் இலங்கையில் மேற்கொண்ட பொருளாதார நடவடிக்கை அல்லாதது,
1) விவசாயமும் கால்நடை வளர்ப்பும். 2) கைத்தொழில்கள்.
3) வேட்டையாடுதல். 4) மீன்பிடி கைத்தொழில்.

28. நதிகளும் அவற்றை மறித்து கட்டப்பட்ட குளங்களும் கீழே தரப்பட்டுள்ளன. அவற்றில் பிழையான விடை எது?
1) மல்வத்து ஓயா - திஸாவாவி. 2) கலா ஓயா - கலாவாவி.
3) ஹுருளு ஓயா - ஹுருளு வாவி. 4) வளவை கங்கை - மின்னேரியா.

29. கோட்டை இராச்சியத்தின் பிரிவுகளும் அவற்றை ஆட்சி புரிந்த அரசர்களும் கீழே தரப்பட்டுள்ளன. அவற்றில் பிழையான விடை எது?
1) கோட்டை - 7ஆம் புவனேகபாகு.
2) சீதாவாக்கை - மாயாதுன்னை
3) றைகமம் - மத்தும பண்டார
4) கோட்டை - 4ஆம் புவனேகபாகு

30. இலங்கையில் சுகாதார அபிவிருத்திக்காக 1950ஆம் ஆண்டுக்கு பிறகு மேற்கொள்ளப்பட்ட சில நடவடிக்கை A, B, C, D எனும் விடய அடிப்படையில் தரப்பட்டுள்ளது. அவற்றில் கேள்விப்படாத இரு நிகழ்ச்சிகளை இனம் காண்க.
A - 1962 போலியோ சொட்டு மருந்து அறிமுகம்.
B - 1994 சிக்கன்குனியா தடுப்பு அறிமுகம்.
C - 1970 கர்ப்பிணி தாய்மாருக்கான கொலரா தடுப்பு மருந்து.
D - 1954 யானைக்கால் நோய் ஒழிப்புத்திட்டம்.
1) AB ஆகியன. 2) BC ஆகியன. 3) AD ஆகியன. 4) BD ஆகியன.

31. ஐக்கிய அமெரிக்கா, பிரிட்டன், ரஷ்யா தொடர்பான பொதுவான கூற்று எது?
1) வரலாற்று ரீதியான பல பிரச்சினைகளுக்கு இந்நாடுகளே காரணமாகும்.
2) காலனித்துவ காலத்தில் தென்னிந்தியாவில் தமது செல்வாக்கினை நிலை நாட்டிய நாடுகளாகும்.
3) அணுவாயுத பலத்தின் மூலம் வல்லரசு என்ற அந்தஸ்தை பெற்றுக்கொண்ட நாடுகளாகும்.
4) சமயத்தை விட வர்த்தகத்திற்கு அதிக முக்கியத்துவம் கொடுக்கும் நாடுகள்.

32. அநுராதபுர கால வரலாற்று அம்சம் ஒன்றின் படம் அருகில் காணப்படுகின்றது. இதன் சரியான பெயர் யாது?
1) நீர் தடாகம்.
2) குட்டம் பொக்குன.
3) நீர் பொய்கை.
4) வட்டதாகே.

33. கி.பி 13ஆம் நூற்றாண்டுக்குப் பின் குருணாகல் இராச்சியத்தை ஆட்சிபுரிந்த மூன்று மன்னர்களின் பெயர்கள் கீழே தரப்பட்டுள்ளன. அவர்களின் சரியான ஆட்சிகால ஒழுங்கு.
A - 4ஆம் புவனேகபாகு. B - 3ஆம் விக்ரமபாகு C - 4ஆம் பராக்கிரமபாகு.
1) A, B, C 2) B, A, C 3) C, A, B 4) A, C, B

34. ஐக்கிய நாடுகளின் பாதுகாப்பு சபை தொடர்பான பிழையான கூற்று,
1) சர்வதேச சமாதானத்திற்கும் பாதுகாப்புக்கும் அச்சுறுத்தலாக அமையும் செயற்பாடுகளை கண்காணித்தல்.
2) பிரச்சினைகளை சமாதான முறையில் தீர்த்து ஆலோசனை வழங்குதல்.
3) இச்சபையின் கீழ் ஐக்கிய நாடுகளின் இணை நிறுவனங்கள் இயங்குகின்றன.
4) நிரந்தர உறுப்பு நாடுகளுக்கு வெட்டு வாக்கு எனும் இரத்து செய்யும் அதிகாரம் உண்டு.

35. விகிதாசார பிரதிநிதித்துவ முறையின் முனைப்பான இயல்புகளிடையே பொய் இயல்பு யாது?
1) வேட்பாளர்கள் குழுவாக தேர்தலில் போட்டியிட்டு தமக்கென ஓர் இலக்கத்தைப் பெற்றிருப்பர்.
2) பெரும்பான்மையான வாக்குகளைப் பெற்ற கட்சிக்கு போனஸ் ஆசனம் வழங்கப்படும்.
3) செல்லுபடியான வாக்குகளில் 5% பங்கை பெற்றுக்கொள்ளாத கட்சி அல்லது சுயேட்சை குழு உறுப்புரிமை பெறமுடியாது.
4) 5,000 வாக்காளர்களைக் கொண்ட பிரததேசம் ஒரு தேர்தல் தொகுதியாக கருதப்படும்.

36. கோல்புறூக் யாப்பின் நிர்வாக மாற்றங்கள் தொடர்பான நான்கு கருத்துக்கள் கீழே காணப்படுகின்றன. அவற்றில் ஒன்று பொருந்துவதில்லை அது யாது?
1) ஆளுநர் ஆலோசனை சபைக்கு பதிலாக நிர்வாக சபை ஒன்று அமைக்கப்படுதல்.
2) ஆளுநர் அதிகாரம் குறைக்கப்பட்டு சட்டநிர்வாக சபையின் அதிகாரம் அதிகரிக்கப்படும்.
3) கட்டாய இராஜசேவை முறைமை நீக்கப்பட்டது.

Digitized by Noolaham Foundation.
noolaham.org | aavanaham.org

# அதிவிருந்து பாதுகாப்பு பெறும் வழிமுறைகளும்

இலங்கையில் அதுவும் யாழ்ப்பாண குடாநாட்டிலே தற்போது மழைகாலம் நிலவி வருகிறது. இங்குள்ள மக்கள் அன்றாடத் தொழிலாக விவசாயம், மீன்பிடி மற்றும் பல்வேறு தொழில்களை மேற்கொள்கின்றனர். மழை காலங்களில் இவர்களுக்கு மிகவும் பாரிய சவாலாக அமைவது இடிமின்னல் தாக்கம் ஆகும்.

### மின்னலின் இயல்பு

ஆகாயத்தில் மழை மேகங்கள் அதிகமாக உள்ள நாட்களில் மின்னல் உண்டாவது வழமையான செயற்பாடாகும். இவ் இடிமின்னலானது பூமி மீது பாயும் போது ஏற்படும் விளைவு மிக கொடியதாகும். 250,000,000 V மின்சாரம் வானத்திலிருந்து பூமியை நோக்கி பாய்கிறது. நமது வீட்டு மின் வழங்கலோடு [240V]ஒப்பிடும் போது பல ஆயிரம் மடங்கு அதிகமானது ஆகும்.

### இடிமின்னல் எவ்வாறு ஏற்படுகிறது?

ஆகாயத்தில் உள்ள மேகங்கள் இயற்கை காரணிகளால் மின்னேற்றபடுகின்றன. அவற்றில் எதிர்[-] மின்னேற்றப்பட்ட மேகங்களும், நேர்[+] மின்னேற்றப்பட்ட மேகங்களும் அருகில் வரும் போது அவற்றிற்கிடையே மிக பாரிய மின் பொறி பாய்கிறது. இதன் போது பாரிய சத்தமும் கேட்கிறது. இடி மின்னலை கண்டறிந்தவர் அதாவது அதன் இயல்புகளை கண்டறிந்தவர் அமெரிக்க விஞ்ஞானி பெஞ்சமின் பிராங்கிளின் ஆவார்.

இவ்வாறு மின்னேற்றப்பட்ட மேகங்கள் புவிக்கு அருகே வரும் போது பாரிய மின்பொறி புவியின் மேற்பரப்பில் பாய்கிறது. உயரமான கட்டிடங்கள் , உயரமான மரங்கள், மின்கம்பங்கள் உயரமான பொருட்கள் என்பன இதன் தாக்கத்திற்கு அதிகம் உட்படுகின்றன.

அது மாத்திரமின்றி திறந்த வெளியில் சிறிது உயரமான எந்த பொருளும் மின்னல் தாக்கத்திற்கு உள்ளாக கூடும். ஆதலினாலேயே விவசாயிகள், மீன்பிடிப்போர் அதிகம் தாக்கத்திற்கு உட்படுகின்றனர். இதனால் உடலில் பலத்த எரிகாயங்களும் நரம்பு நோய்களும் ஏற்படுகின்றன. சில வேளைகளில் மரணம் கூட சம்பவிக்கலாம்.

### இடிமின்னலில் இருந்து பாதுகாப்பு பெறல்

★ இடிதாங்கி பொருத்துதல்

இடிதாங்கி எனப்படுவது உச்சியில் கூர் போன்ற அமைப்புடைய உலோக கோலுடன் உலோக நாடா பொருத்தபட்டு புவியுடன் நன்கு தொடுக்க பட்டிருக்கும்.

புவிக்கும் மின்னல் முகில்களுக்கும் இடையே பாயும் இலத்திரன் ஓட்டத்தை புவிக்கு கடத்துவதே இதன் தொழிலாகும்.

இக்க ருவிகளை உயர்ந்த கட்டிடங்களில் தொழிற்சாலைகளில் பொருத்துவதன் மூலம் பாரிய மின்னல் தாக்கத்திலிருந்து கட்டிடங்களையும் உடமைகளையும் பாதுகாத்து கொள்ளலாம்.

★ வீட்டு மின்சுற்றில் சிறந்த புவிதொடுப் பை ஏற்படுத்தல்

★ வீட்டு மின்சுற்றில் பொருத்தமான உருகி (fuse) , micro circuit Breaker (NCB) என்பவற்றை உபயோகப் படுத்தல்.

★ திறந்த வெளியில் நிற்பதை தவிர்ந்துக் கொள்ளல் [மின்னல் தோன்றும் நிலைமையின் போது]

- ☒ விளையாட்டு மைதானம், வயல், பெருந்தெருக்கள், கடற்றொழிலில் ஈடுபடல் என்பவற்றை தவிர்த்தல்.
- ☒ முடியாத சந்தர்ப்பத்தில் தரைக்கு சமாந்தரமாக நீட்டி படுத்தல்.
- ☒ வீட்டில் காணப்படும் ரேடியோ, தொலைக்காட்சி, தொலைபேசி என்பவற்றின் அன்ரனா (Antenna) தொடுப்பை நீக்கி விடுதல்.
- ☒ வீட்டு மின்சுற்றின் பிரதான ஆளியை off நிலையில் வைத்திருத்தல்.
- ☒ உலோக பொருட்களை [குடை, மண்வெட்டி, கம்பிகள்] கொண்டு செல்வதைத் தடுத்தல்
- ☒ வீட்டுக்கு அயலில் உள்ள மரங்களில் இருந்து வீடுவரை துணிகள் உலர்த்தும் கம்பிகள் கட்டுவதை தவிர்த்தல். அப்படி இருப்பின் அதனை அகற்றுதல்.
- ☒ உலோக தகடுகளால் ஆன கூரைகளை புவி தொடுப்பு செய்தல்.
- ☒ மின்னலினால் பாதிப்புற்ற ஒருவரை தொடுவதால் எவ்வித பாதிப்புமில்லை. அவருக்கு உடனடியாக செயற்கை சுவாசம் [வாயுடன் வாயை வைத்து] வழங்க வேண்டும். பின் வைத்திய சாலைக்கு கொண்டு செல்ல நடவடிக்கை எடுக்க வேண்டும்.

இவ்வாறு மேற்கூறப்பட்ட நடவடிக்கைகளை மேற்கொள்வதன் மூலம் மின்னலில் இருந்து ஏற்படும் பாதிப்பை ஓரளவு இலகுவாக்கி கொள்ளலாம்.

தேவராசா ஐங்கரன்,
விஞ்ஞானத் துறை,
2ஆம் வருடம்,
கல்வியற்கல்லூரி,
யாழ்ப்பாணம்.

## முதியோர் எமக்கிதுவோர் இந்திரலோகம் தானோ!

சிவபூமி முதியோர் இல்லம்
ஏதிலார் தமக்கோர் செல்வம்
வறியவ ரனாதை கள்நாம்
வாழ்வாதா ரமற்று மண்மேல்
வாடியே வருந்துங் காலை
வந்ததோர் தேவ தாரு
இதற்கெனச் சேவை யாற்ற
எனத்திகழ் அறிவுச் செல்வம்
ஆறுதிரு முருகன் ஆய
அருங்குணக் குன்றே என்போம்
இவர்க்கருந் துணையே யாக
இருப்பதிரு பெரிய தூண்கள்
இவர்களோ டிணைவோர் பல்லோர்
என்றிடில் மிகையே யாகா!

முன்றினிற் கோயில் கண்டேன்
முச்சுடர்வை ரவருங் கண்டேன்
மருங்கினிற் காவல் காரர்
வழிகாட்டி இருப்பக் கண்டேன்
சிலஅடி தூரம் சென்று
செழுமலர்ச் செடிகள் கண்டேன்
வாழை,மா வருக்கை தெங்கு
வளமுற இருத்தல் கண்டேன்
கமுகொடு எழில் பரப்பி
வாவென அழைக்கும் பூக்கள்
மலர்ந்தெம தகத்தை ஈர்க்கும்
மாசிலா மனத்தீர் காண்மோ?

பெரிய கட்டடங்கள் உண்டு
பெருமைசால் முதியோர் வாழும்
வதிவிடம் இதுவோ பாரீர்!
மேல்சில படிகள் ஏறி
மேவுகலை அரங்கு கண்டேன்
ஆடல்பா டல்கள் ஊடே
கவிஞர்கலை ஞர்கள் வந்து
தத்தம தாற்றல் காட்டி
தாம்எமை மகிழச் செய்வார்
தகும்தகும் எனப்போற் றும்மே!

அன்ன ஆகார கூடம்
அறுசுவை உண்டி சேர்க்கும்
இன்னுமோர் மண்ட பத்தை
இல்லமாய் யாங்கள் கொள்வோம்
அங்குநம் கழிப்ப றைகள்
குளித்திடும் வசதி உண்டு
விசிறிமின் ஒளிகள் உண்டு
வேறேமக் கெதுதான் வேண்டும்!
நோய் நொடி தீர்க்கவல்ல
மருத்துவ கூடமிங் குண்டு
நூலகம் ஒன்று முண்டு
நுவல்நன்னீர்க் கிணறும் உண்டு
வந்திடு சான்றோர் மேலோர்
வாழ்த்திப் பேருரைதான் செய்வார்
ஈங்குள சேவை செய்வோர்
இனித்திடும் பணிகள் செய்வார்,
திருமுறை தேவா ரங்கள்
திறம்பட இசைப்பர் பவ்வோர்
சிவப்பயிர் முளைக்க இன்னும்
சேணுயர் ஈடம் ஏனோ!
ஆதலால் இதையோர் இந்ர
லோகமென் றியம்பு வோமே!

வித்தகன் தெட்சணாமூர்த்தி கோபாலசிங்கம்
(வயது -83) சிவபூமி முதியோர் இல்லம்.

## மூளையின் விருத்திக்கு உயிர்ச்சத்து, 'டி'

விட்டமின் 'டி' குறைபாட்டினால் எலும்பு பலவீனமடையும், விளையாட்டின் போது அல்லது விபத்துக்களின் போது இலகுவில் முறிந்து போகக் கூடிய தன்மை உருவாகும். மற்றும் விட்டமின் 'டி' சத்து உடலில் கல்சியம் மட்டத்தைக் கட்டுப்படுத்தி எலும்பை ஆரோக்கியமாக வளர்ச்சியடையச் செய்கின்றது.

இருப்பினும் நாம் நினைத்ததை விட பரவலான தொழிற்பாட்டை விட்டமின் ' டி ' செய்வதாக புதிய ஆய்வுகள் தெரிவிக்கின்றன. உதாரணமாக அது நோய் எதிர்ப்புச் சக்தியை நன்றாக இயங்கச் செய்கிறது. மற்றும் மூளையை நன்கு விருத்தியடையச் செய்கிறது என கண்டறியப்பட்டுள்ளது.

தன்னியக்கத் தடுப்புத் தன்மை குறைபாடு நோய்கள், உணர்வு இன்மை, அசைவுக் கட்டுப் பாட்டின்மை, சிலவகைப் புற்றுநோய்கள் குறிப்பாக மார்பக புற்று நோய் முதலிய பிணிகள் உள்ளடங்கலாக பல்வேறு நோய்கள் ஏற்படாமல் விட்டமின் 'டி' எமது உடலுக்கு பாதுகாப்பளிக்கிறது எனப்பல்வேறு ஆதாரங்கள் எடுத்துக் காட்டி ஆய்வுக் கட்டுரைகள் வெளிவந்துள்ளன.

உண்மையில் சுமார் 90 வகையான ஜீன்கள் விட்டமின் 'டி' மூலக் கூறுகளுடன் இணைய வல்லனவாக காணப்படுகின்றன. அவ்வாறு இணைவதின் மூலம் விட்டமின் 'டி' பாதிப்புகளை மத்தியஸ்தம் செய்கிறது. மூளையின் விருத்தியிலும் அதன் தொழிற்பாட்டிலும் விட்டமின் 'டி' பெரும் பங்கு வகிக்கிறது.

விட்டமின் 'டி' காளான் மற்றும் மீன் போன்ற சில உணவு வர்க்கங்களிலேயே கிடைக்கின்றது. பால் மாவிலும் விட்டமின் 'டி' சேர்க்கப்படுகிறது.

இருப்பினும் சூரிய ஒளியில் உலாவுதல் எமது உடலுக்கு நன்மை கிடைக்கும். அளவுக்கு மிஞ்சினால் அமுதமும் நஞ்சாகும் என்னும் பழமொழிக்கு ஏற்ப அதிக சூரிய ஒளிஉடலில் பிடித்தால் பாதிப்பு ஏற்படலாம்.

தகவல் பெட்டகம்

Digitized by Noolaham Foundation
noolaham.org | aavanaham.org

சமூக அபிவிருத்தி மன்றத்தின் ஸ்தாபகர் அமரர் ஞானப்பிரகாசத்தின் நினைவுதினம் அண்மையில் அனுஷ்டிக்கப்பட்டது. அவரின் திருவுருவப் படத்துக்கு சமூக அபிவிருத்தி மன்றத்தின் தலைவி திருமதி ஜெபமணி ஜோசவ், நிர்வாகச் செயலாளர் பொன்.சண்முகசுந்தரம் ஆகியோர் இணைந்து மலர்மாலை அணிவிப்பதை முதற் படத்திலும், இந்நிகழ்வில் கலந்து கொண்ட கூட்டுறவு அபிவிருத்தி உதவி ஆணையாளர் பொ.சிவலிங்கம் மன்ற உறுப்பினர்களுக்குத் தென்னங்கன்றுகளை வழங்குவதையும், அருகில் மன்றக் காப்பாளர் திருமதி ருக்குமணி ஆனந்தவேல், மன்ற இணைப்பாளர் திருமதி நவநீதம் ஜெகதீசன் ஆகியோர் நிற்பதையும் அடுத்துள்ள படத்திலும் காணலாம்.

*(படங்கள்: நந்தன்)*

## பாராட்டி வாழ்த்துகின்றேன்

**Paranthaman Sasikumar**

BBA (Hons), M.Sc.(Hons), Northumbria University

07.12.2009 திங்கட்கிழமை ஐக்கிய இராச்சியத்தில் (UK) Northumbria University இல் M.Sc.(Hons) பட்டத்தினைப் பெற்ற **பரந்தாமன் சசிக்குமார்** அவர்களை மேலும் பல பட்டங்கள் பெற்று நீடூழி வாழ வாழ்த்துகின்றேன்.

R.திரேஷ் *(நண்பன்)*
நாச்சிமார் கோவிலடி.

(92960)

## பரீட்சைக் கடமையின் பொருட்டு தனியார் வாகனங்களை வாடகைக்கு அமர்த்துதல்

11.12.2009ஆம் திகதி முதல் 22.12.2009வரை நடைபெறவுள்ள க.பொ.த.(சா/த) பரீட்சை தொடர்பான ஆவணங்களை யா/வேம்படி மகளிர் உயர்தரப் பாடசாலையிலிருந்து பரீட்சை இணைப்பு நிலையங்களுக்கு எடுத்துச் செல்வதற்கு மோட்டார் வாகனங்களை வாடகைக்கு அமர்த்த உத்தேசிக்கப்பட்டுள்ளது.

இச்சேவைக்குத் தங்கள் மோட்டார் வண்டிகளை வாடகைக்கு விட விரும்பும் உரிமையாளர்கள் இவ்வலயக் கல்வி அலுவலகத்தினால் விநியோகிக்கப்படும்படிவத்தினைப் பெற்று 10.12.2009ஆம் திகதி பி.ப.2 மணிக்கு முன்னர் பூரணப்படுத்தி சமர்ப்பிக்குமாறு கோரப்படுகின்றனர்.

**வலயக் கல்விப் பணிப்பாளர்,**
யாழ்ப்பாணம்.

(சி/563014)

## வாகன சுத்திகரிப்பாளர் தேவை

எமது சங்க வாகன சுத்திகரிப்பு நிலையத்திற்கு வாகன சுத்தி கரிப்புக் கடமைகளை மேற்கொள்வதற்கு அனுபவமுள்ள சுத்தி கரிப்பாளர்கள் தேவைப்படுகின்றனர். விருப்பமுடையோர் சங்க பிரதம காரியாலயத்துடன் தொடர்பு கொள்ளவும். சம்பளம் நேரடி யாகப் பேசித் தீர்க்கப்படும்.

புலோலி ப.நோ.கூ.சங்கம்,
புலோலி கிழக்கு, பருத்தித்துறை. பொது முகாமையாளர்.

(சி/863012)

## முதலாம் ஆண்டு நினைவஞ்சலி

ஓவசியர்லேன்,
தெல்லிப்பழையைச் சேர்ந்த
திருமதி **இராசேந்திரம் சிவகாமிப்பிள்ளை**

தோற்றம்
03*04*1917

மறைவு
20*11*2008

ஆண்டு ஒன்று சென்றாலும் அன்னாரின் நினைவுகள் எம்மை விட்டகலாது
அன்னாரின் ஆத்மா சாந்தியடையப் பிரார்த்திக்கின்றோம்.

அம்பலவாணர் வீதி,
உடுவில் கிழக்கு, சுன்னாகம். **குடும்பத்தினர்.**

(93053)

## மரண அறிவித்தல்

சிவநெறிச் செம்மல் **வை.அநவரத விநாயகமூர்த்தி**
(Mr.V.A.Moorthy)

(முன்னாள் அதிகாரி, கல்வி அமைச்சின் கல்வி நிர்வாக சேவைப் பிரிவு, முன்னாள் கௌரவ ஆசிரியர், "உதயம்" சஞ்சிகை, சர்வதேச சமய சகிப்புத்தன்மைக்கான நிறுவனத்தின் [I.A.R.F]கோழும்புப் பிரிவின் முன்னாள் துணைத் தலைவர், பிரபல எழுத்தாளர்)

இணுவில் பரராஜசேகரப் பிள்ளையார் கோயிலடியைப் பிறப்பிடமாகவும் தெகிவளையை வசிப்பிடமாகவும் கொண்ட வை.அநவரத விநாயகமூர்த்தி நேற்று முன்தினம் (07.12.2009) திங்கட்கிழமை காலமானார்.

அன்னார் காலஞ்சென்றவர்களான வைத்திலிங்கம்பிள்ளை - செல்லம்மா தம்பதியரின் இளைய புதல்வனும் காலஞ்சென்றவர்களான மூத நிஞர் கதிர்காமநாதன் (தம்பி வாத்தியார்), தையல்நாயகி, சுப்பிரமணிய சிவம் ஆகியோரின் அன்புச் சகோதரனும் சிவயோகத்தின் அன்புக் கண வரும் சிவகுமார், சிவகௌரி, சிவசாந்தா ஆகியோரின் தந்தையுமாவார்.

அன்னாரின் இறுதிக்கிரியைகள் அவரின் தெகிவளை இல்லத்தில் நடைபெறும். இந்த அறிவித்தலை அனைவரும் ஏற்றுக் கொள்ளவும்.

16/1, லொவ்டவட் பிளேஸ்,
மலே வீதி, தெகிவளை.
தொ.பே.: 011 2717335

தகவல்:
பெறாமக்கள்
(இணுவில் பரராஜசேகரப் பிள்ளையார் கோயிலடி)

(92956)

## தேவை

1.மோட்டார் வாகனங்களுக்கான காரியாலய விற்பனை முகாமையாளர் தேவை.
டீசல் வாகனங்கள் தொடர்பான அனுபவத்துடன்
2.டீசல் வாகனத் திருத்துநர்/சேர்விஸ்
3.பெண் கணக்கீட்டு ஒருங்கிணைப்பாளர், வரவேற்பாளர்.
தயவுசெய்து முழுவிவரங்களுடன் தொடர்பு கொள்க.

Fax: 2448211
E.Mail:
Penpal@eureka.lk

(சி/563102)

## T.V.விற்பனைக்கு

பாவித்த ஜப்பான் Sony T.Vகள் G21 Q1, Q2, 2197, J21, B21 Wega என்பன விற்பனைக்குண்டு. வியாபாரிகளுக்கு விசேட கழிவு தரப்படும். தொடர்பு: **இ.ஸ்ரீகாகேஸ்வரன்**
அப்பன கொம்பனி (சீவிப்புவியடி)
(ஆரம்பப் பாடசாலை அருகில்) K.K.S.வீதி, இணுவில்.
T.P:0771393670

## தேவை

**அலுவலக உதவியாளர் (Clerk)**
**தேவை (இருபாலாரும்)**
*தொடர்பு:-* நாவலர்
ஆனைப்பந்தி, யாழ்ப்பாணம்.

(93068)

## Aradhana Audio Video Vision

புதிய பழைய பக்தி திரைப்படங்கள் DVD
ஒரு DVDஇல் பல திரைப்படங்கள்
புதிய பழைய பக்தி DVD Mp3
புதிய பழைய பக்தி திரைப்படங்கள் VCD
புதிய பழைய பக்தி VCD CD Mp3
உங்கள் தெரிவுக்கு ஏராளம்
மொத்தவியாபாரிகளுக்கு DVD விலை 40/=
VCD MP3 DVD PHOTOS விற்பனைக்கு உண்டு
உங்கள் அவசரத் தேவைகளுக்கு
உடன் அனுப்பிவைக்கப்படும்

11.1/17.SEA STREET COLOMBO.11
T P 0112 544501

## வீடு - காணி விற்பனை

கொழும்புத்துறை வீதியில் கணக்கர் சந்திக்கு அருகில் 6 பரப்புடன் கூடிய பழைய நாற்சார வீடும், வீட்டுக்கு அடுத்துள்ள 5 பரப்பு வெற்றுக் காணியும், இக்காணிக்கு அடுத்து கட்டி முடிக்கப் படாத வீட்டுடன் $1^{3}/_{4}$ பரப்பு காணியும், புங்கன் குளம் வீதியில் கணக்கர் சந்திக்கு அருகில் 2 பரப்புக் காணியும் அதில் அமைந்துள்ள நாலு அறைகளுடன் வீடும் விற்பனைக்கு உள்ளன.

தொடர்பு:- 0718609753,0777420240

(93055)

## காணியும் வீடும் விற்பனைக்கு

ஆனைக்கோட்டை, மானிப்பாய் வீதியில் $5\frac{1}{2}$ பரப்புக் காணியுடன் கூடிய மேல்மாடி வீடு விற்பனைக்குண்டு.

தொடர்பு:- 0771994926 (S.T தர்சன்)

(93061)

## ஆத்மசாந்திப் பிரார்த்தனையும் வீட்டுக் கிருத்திய அழைப்பும்

அமரர் **அப்பாப்பிள்ளை சின்னத்துரை**

தோற்றம்
09*01*1936

மறைவு
09*11*2009

கடந்த (09.11.2009) திங்கட்கிழமை சிவபதமெய்திய எமது குடும்பக்குலவிளக்கின் வீட்டுக் கிருத்திய நிகழ்வு இன்று (09.12.2009) புதன்கிழமை முற்பகல் 11 மணியளவில் எமது இல்லத்தில் நடைபெறும். அத்தருணம் தங்கள் குடும்ப சகிதம் வருகை தந்து ஆத்மசாந்திப் பிரார்த்தனையிலும் அதனைத் தொடர்ந்து நடைபெறும். மதியபோசனத்திலும் கலந்துகொள்ளுமாறு அன்புடன் அழைக்கின்றோம்.

முளி வைரவர் கோயிலடி,
அளவெட்டி, மேற்கு. **குடும்பத்தினர்.**

(93057)

## மரண அறிவித்தல்

**Dr.செல்லச்சாமி சிவசம்பு**

பருத்தித்துறையைப் பிறப்பிடமாகவும் தொண்டைமானாறில் வசித்தவரும் உடுப்பிட்டியை தற்போதைய வசிப்பிடமாகக் கொண்டவரும் நாதன்ஸ் டிஸ்பென்சரி உரிமையாளருமான் செல்லச்சாமி சிவசம்பு அவர்கள் 03.12.2009 அன்று காலமானார்.

அன்னாரின் இறுதிக்கிரியைகள் இன்று (09.12.2009) புதன்கிழமை அவரின் இல்லத்தில் நடைபெறும்.

இந்த அறிவித்தலை உற்றார், உறவினர், நண்பர்கள் அனைவரும் ஏற்றுக்கொள்ளவும்.

தகவல்:
சேச் லேன், **குடும்பத்தினர்.**
உடுப்பிட்டி. (சி/563103) 021 3210132, 077 2479914

## வேலையாள்கள் தேவை

எமது காலணி விற்பனை ஸ்தாபனத்தில் காசாளர், களஞ்சியப்பொறுப்பாளர், விற்பனைப் பிரதிநிதி, விற்பனையாளர், கணக்காளர் தேவை. முன் அனுபவம் உள்ளவர்களுக்குச் சலுகையுண்டு. உடன் நேரில் வரவும். கவர்ச்சிகரமான சம்பளம் வழங்கப்படும்.

**கமிலா காலணி அகம்**
No.4, கஸ்தூரியார் வீதி,
யாழ்ப்பாணம்.

## சாதாரண தரப் பரீட்சை மண்டபம் மாற்றம்

யாழ்ப்பாணம்,டிசெ.9

ஜி.சீ.ஈ (சா/த) மாணவர்களுக்கான பரீட்சை மண்டபம் மாற்றப்பட்டுள்ளது. அச்சுவேலி புனித திரேசா மகளிர் கல்லூரியில் அமைக்கப் பட்டிருந்த மண்டப இலக்கம்.2 யாழ். அச்சுவேலி மத்திய கல்லூரி மண்டபத்திற்கு மாற்றப்பட்டுள்ளது என கோப்பாய் கோட்டக் கல்விப் பணிப்பாளர் எஸ்.சத்தியசீலன் தெரிவித்துள்ளார். (50-16-72)

Digitized by Noolaham Foundation.
noolaham.org | aavanaham.org

உதயன்
மக்கள் மனம் நிறைந்த தமிழ் நாளிதழ்

## அன்றைய செய்திகள், தகவல்கள் இங்கே பதிவுகளாக...

16.01.1986
- ★ மூதூர்த் தொகுதி- ஆலங்கேணியில் படையினர் நடத்திய துப்பாக்கிச் சூட்டுச் சம்பவத்தில் 20 தமிழர்கள் பலி, கடற்படைக் கொமாண்டர் குண்டு வெடிப்பில் பலி.
- ★ வடக்கு, கிழக்கு பகுதிகளின் ஆயுதப் படை முகாம்களுக்கு அயலில் வாழும் பொது மக்கள் அகற்றப்படுவர்.
- ★ இலங்கை அரச படைகளுக்கும் தமிழ்ப் போராளிகளுக்கும் இடையிலான யுத்த நிறுத்தம் தொடர்ந்தும் அமுலில் உள்ளதாக இந்தியத் தூதுவர் தெரிவிப்பு.

17.01.1986
- ★ அதிகாரங்களைப் பரவலாக்கி தமிழர்களுக்கு சுயாட்சி முறையான அமைப்பை ஏற்படுத்த வேண்டும் என்ற இந்தியாவின் கோரிக்கையை ஜே.ஆர்.தட்டிக் கழிப்பதாக 'இந்து' பத்திரிகை விமர்சனம்
- ★ யாழ்.குடாநாட்டில் உள்ள இராணுவ முகாம்களைச் சுற்றி பாதுகாப்பு வலயங்கள் அமைக்கப்பட்டன.
- ★ யாழ்.நகரில் படையினருக்கும் போராளிகளுக்கும் இடையில் குட்டி யுத்தம். 3 பொது மக்கள் பலி.

18.01.1986
- ★ கோட்டை இரணாவ முகாமைச் சுற்றிப் பாதுகாப்பு வலயம் உண்டாக்கப்பட்டதால் அரசு அலுவலகங்கள் இயங்க முடியாத நிலை
- ★ குரும்பசிட்டி - ஏழாலைப் பகுதிகளில் இராணுவம் அத்துமீறல். ஏழுமணி நேர தேடுதலில் பொதுமக்கள் நால்வர் பலி. வீடுகள் எரிப்பு.
- ★ மலையகத் தமிழருக்கு குடியுரிமை வழங் கிய தவறான முடிவின் பலனை ஜனாதிபதி அனுபவிப்பார் என்கிறார் அஸ்கிரிய பீடாதிபதி.

19.01.1986
- ★ யாழ்.பெரியாஸ்பத்திரியைச் சுற்றியுள்ள அரைமைல் பிரதேசத்தை தாக்குதலுக்கு அப்பாற்பட்ட பிரதேசமாகப் பிரகடனப்படுத்த வேண்டுகோள்.
- ★ இந்திய அரசின் நிர்ப்பந்தம் காரணமாக த.வி.கூட்டணியின் மாற்று யோசனைகளை ஆராயும் பொறுப்பை உயர்மட்டக் குழுவொன்றிடம் இலங்கை அரசு ஒப்படைத்தது.
- ★ பாதுகாப்பு வலயம் குறித்து பதற்றம் அடைய வேண்டாமென வடபகுதி இராணுவ இணைப்பதிகாரி யாழ்.மாவட்ட சிவில் அதிகாரிகளுக்குத் தெரிவிப்பு.
- ★ மட்டக்களப்பில் படையினரின் தேடுதல் வேட்டையில் பேராளிகளுடன் நேரடி மோதல்; 15 பொதுமக்கள் 2 படை வீரர்கள்பலி.

20.01.2986
- ★ இனப்பிரச்சினைத் தீர்வு தொடர்பாக தாம் விரைவில் திடீர் முடிவு எடுக்கவுள்ளதாகவும் வேறு மாற்று வழியேதும் கிடையாதெனவும் ஜனாதிபதி ஜே.ஆர். தெரிவிப்பு.
- ★ வடக்குக் கிழக்குப் பகுதியில் இராணுவ தேடுதல் நடவடிக்கைகளின்போது முப்படையினரும் இணைந்து செயற்படுவர் என அரசு அறிவிப்பு.

21.01.2986
- ★ வடபகுதி இராணுவ முகாம்களைச் சுற்றி உருவாக்கப்பட்ட பாதுகாப்பு வலயங்களை வாபஸ் பெறுமாறு பல பொது நல அமைப்புக்கள் அரசிடம் கோரிக்கை.
- ★ மோதலில் கொல்லப்பட்டு மட்டக்களப்பு கல்லடி ஆயுதப்படை முகாமில் லொறி ஒன்றினுள் அடுக்கி வைக்கப்பட்டிருந்த 21 சடலங்களை அடையாளம் காணும் முயற்சியின்போது இறந்ததாகக் கருதப்பட்ட ஒருவர் உயிருடன் இருந்தமை கண்டு பிடிக்கப்பட்டது.
- ★ தமிழர்களைக் கொன்று குவிப்பதைக் கைவிட்டு நாம் சமர்ப்பித்த யோசனைக்கு அரசு உரிய பதில் தரும் வரை அரசுடன் பேச்சுக்கள் மேற்கொள்ள இயலாதென த.வி. கூட்டணி தெரிவிப்பு.

21.01.1986
- ★ யாழ்.முஸ்லிம் பொதுமக்கள் குழு பலகோரிக்கைகளை முன் வைத்து ஏற்பாடு செய்த ஆர்ப்பாட்டப்பேரணியில் ஏராளமானோர் பங்கேற்பு.

22.01.1986
- ★ இராணுவ முகாம்களைச் சுற்றி பாதுகாப்பு வலயங்கள் ஏற்படுத்தப் பட்டமையைக் கண்டித்து அன்னையர் முன்னணியினர் யாழ்ப்பாணத்தில் மறியற்போராட்டம்.
- ★ தமிழ்த் தீவிரவாத இளைஞர்களுடன் நேரடியாகப் பேச்சுவார்த்தை நடத்தத் தாம் தயாராகவுள்ளதாகத் தெரிவித்த ஜனாதிபதி ஜே. ஆர்.அதற்கான நிபந்தனைகளையும் விதித்தார்.

23.01.1986
- ★ நாளை நாடாளுமன்றத்தில் கூட்டத்தொடர் கலைக்கப்பட்டு புதிய கூட்டத்தொடர் ஆரம்பமாகும்போது இனப்பிரச்சினைக்கான அரசின் தீர்வு குறித்து ஜனா திபதி தெரிவிப்பார்
- ★ திம்பு பேச்சுவார்த்தைகளின் விடுதலைப் போராளிகள் சார்பில் கலந்துகொண்ட சட்டத்தரணி என்.சத்தியேந்திரா குறித்து நாடாளுமன்றத்தில் கேள்வி.
- ★ வெலிக்கடை சிறைச்சாலையில் தடுத்து வைக்கப்பட்டுள்ள தமிழ் இளைஞர்கள் இடநெருக்கடியால் அவதியுறுவதாக கண்காணிப்புக்குழு அறிக்கையில் தெரிவிப்பு.

24/01/1986
- ★ இலங்கைத் தமிழ் அகதிகளை ஜேர்மனிய அரசு திருப்பி அனுப்பக் கூடாதென மேற்கு ஜேர்மன் அகதிகள் விவகார சபை ஜேர்மனிய அரசைக் கோரியுள்ளது.
- ★ தெல்லிப்பழை மற்றும் வயாவிளானில் பாதுகாப்பு படையினருக்கும் போரளிகளுக்கும் இடையில் இடம்பெற்ற மோதலில் 17 பொது மக்கள் மரணம்.
- ★ 1000 மீற்றர் பாதுகாப்பு வலயங்கள் இப்போதைக்கு ரத்துச் செய்யப்படமாட்டாது என தேசிய பாதுகாப்பு அமைச்சர் அறிவிப்பு.

25.01.1986
- ★ அரசியல் தஞ்சம் கோரியுள்ள இலங்கைத் தமிழ் அகதிகளைத் திருப்பி அனுப்புவது குறித்து சுவிற்சர்லாந்து அரசு விரைவில் தீர்மானிக்குமென அந்நாட்டு நீதி அமைச்சர் தெரிவிப்பு.
- ★ உதயனின் வார இதழ் சஞ்சீவி என்ற பெயரில் இன்று முதல் சனிக்கிழமைகளில் வெளிவரும்.
- ★ சஞ்சீவி முதலாவது இதழில் ' குறுமுனி ' யின் உள்ளும் புறமும் பத்தியின் தலைப்பு -'' ஐயுந் திரிந்து விழியும் செருகிய ''
- ★ நிலையில் ஜனாதிபதி -ஜே.ஆர் குறித்து விமர்சனம்.

26.01.1986
- ★ கிளிநொச்சி ரயில் நிலையத்தில் 11 பயணிகள் சுட்டுக் கொலை.
- ★ குடியுரிமைச் சட்ட மூலம் அரசமைப்புக்கு உட்பட்டதா என்பதை உயர் நீதிமன்றம் நாளை தீர்மானிக்கும்.
- ★ கடும் சுகவீனம் அடைந்தோரை மட்டுமே இனிமேல் ஆஸ்பத்திரியில் அனுமதித்துச் சிகிச்சை அளிப்பதென யாழ். ஆஸ்பத்திரி வட்டாரங்கள் முடிவு.

27.01.1986
- ★ ஒட்டிசுட்டானில் போராளிகளுக்கும் பொலிஸாருக்கும் இடையில் ஏற்பட்ட மோதலில் எட்டுத் தமிழரும் 3 பொலிஸாரும் சுட்டுக்கொலை.
- ★ கட்டுநாயக்கா விமான நிலையத்தில் வந்திறங்கிய பாகிஸ்தான் பிரஜையான பெண்ணின் வயிற்றில் மறைத்து எடுத்து வந்த 60 தங்கப்பாளங்கள் சுங்கப் பகுதியினரால் கண்டுபிடிப்பு.
- ★ வடக்கு- கிழக்கு இணைப்பு யோசனை தவிர்ந்த கூட்டணியினரின் மூன்று யோசனைகளை அரசு ஏற்கும் சாத்தியம்.
- ★ இந்திய வெளியுறவு செயலர் கொழும்பு வருகிறார்.

28.01.1986
- ★ கிளிநொச்சி ரயில் நிலைய சூட்டுச் சம்பவம் குறித்து விசாரணை நடத்தப்படுமென தேசிய பாதுகாப்பு அமைச்சர் தெரிவிப்பு.
- ★ தமிழர் பாரம்பரிய பிரதேசம் எனக் கூறப்படும் பகுதியில் முன்னர் நான்கு கால் புலிகள் இருந்தனவேயொழிய இரண்டு கால் புலிகள் இருந்ததற்குச் சான்று கிடையாதென அமைச்சர் லலித் அத்துலத்முதலி கிண்டல்.
- ★ இந்தியா உதவினால் 3 மாதத்தில் பிரச்சினையைத் தீர்த்து விடுவேன் என 'இந்து' பத்திரிகைக்கு ஜனாதிபதி ஜே.ஆர்.பேட்டி.

29.01.1986
- ★ இனப்பிரச்சினைக்கு இராணுவத் தீர்வு காணப்படலாம் என்றவாறு இலங்கைத் தலைவர்கள் தெரிவித்த கருத்துக்கு இந்தியா விளக்கம் கேட்கும்.
- ★ ஆயிரம் மீற்றர் பாதுகாப்பு வலயம் சம்பந்தமாக பேச வரும்படி பாதுகாப்பு அமைச்சர் அதுலத் முதலி விடுத்த அழைப்பை யாழ்ப்பாணம் அன்னையர் நிராகரிப்பு
- ★ மலையகத்தில் தீ வைப்பு, கொள்ளை, கொழும்பிலும் பதற்றம்

30.01.1986
- ★ மன்னாரில் இராணுவம் முற்றுகை போராளிகள் எதிர்த் தாக்குதல்
- ★ முச்சந்தி முரளியின் விமர்சனம் இது பேந்தும் பேநதும் பண்டாரி தான் கொழும்புக்கு வாறார். அவர் என்ன மாதிரி பூக்கட்டி ஜே.ஆரை வசமாக்கிறாரோ பாப்பம்.
- ★ மலையகத் தமிழர் குடியுரிமைச் சட்ட மூலத்தை எதிர்த்து தேச பிரேம சங்கமும் மகா சங்கமும் நடாத்திய கூட்டம் பொலிஸ் கமாண்டோக்களின் பாதுகாப்புடன் நடந்தது.

31.01.1986
- ★ இலங்கையிலுள்ள இந்தியத் தூதர் ஜே.என். டிக்ஸற்றை திருப்பி அழைக்குமாறு இந்தியாவைக் கோரும் தீர்மானம் சுதந்திரக் கட்சியின் பொதுக் கூட்டத்தில் நிறைவேற்றம்.
- ★ கோட்டை முகாமில் இருந்து ஏவப்படும் ஷெல்கள் யாழ்.ஆஸ்பத்திரியைப் பாதிக்காது என்பதை வடபகுதி இராணுவ இணைப் பதிகாரி, யாழ்.ஆஸ்பத்திரி வைத்திய அத்தியட்சகருக்கு விளக்கிக்காட்டினார்.
- ★ கொழும்பிலிருந்து பாதுகாப்புப் படையினர் பாவனைக்கென ரயில் மூலம் எடுத்து வரப்பட்ட [illegible] யத்தில் வைத்து அபகரிப்பு.

# மாநகரசபைத் தொழிலாளர்கள் தமது கடமைகளில் நியாயமாகவும் நேர்மையாகவும் செயற்பட வேண்டும்

## நேற்றைய சந்திப்பில் அமைச்சர் டக்ளஸ் தெரிவிப்பு

நல்லூர்,டிசெ.9

மாநகர சபைத் தொழிலாளர்கள் தமது கோரிக்கைகளை கேட்பது நியாயமானதே. அதேவேளை அவர்கள் மக்களுக்கான தமது கடமைகளிலும் நியாயபூர்வமாகவும் நேர்மையாகவும் செயற்படவேண்டும். என சமூக சேவைகள் அமைச்சர் டக்ளஸ் தேவானந்தா தெரிவித்தார்.

யாழ். மாநகரசபை உத்தியோகத்தர்களுக்கும் அமைச்சர்களுக்கும் இடையிலான சந்திப்பு நேற்று யாழ். மாநகரசபை மண்டபத்தில் நடைபெற்றது.

இதன்போது மாநகரசபை உத்தியோகத்தர்கள், பணியாளர்கள் தமது பிரச்சினைகள் குறித்து அமைச்சரிடம் முறையீடு செய்தனர்.

அமைச்சர் டக்ளஸ் தேவானந்தா இச் சந்திப்பில் கருத்துத் தெரிவிக்கையில்-

தற்சமயம் ஏற்பட்டுள்ள சூழ்நிலைகளினால் ஆரோக்கியமான, சுதந்திரமான கருத்துக்களைக் கூறும் வாய்ப்பு அனைவருக்கும் உள்ளது. நான்விடும் தவறுகள் எதுவென்றாலும் நீங்கள் அதனைச் சுட்டிக்காட்டுங்கள். அப்போதுதான் சரியான முறையில் செயற்படக் கூடியதாக இருக்கும். ஒவ்வொரு ஊழியர்களும் தமது கடமை நேரத்தில் சரியாகச் சமுகமளித்துச் செயற்பட வேண்டும். ஒரு காலகட்டத்தில் இந்த நடைமுறைகளில் சரியாகக் கடைபிடிக்கப்படாமல் இருந்திருக்கிறார்கள். இன்று பொதுமக்களின் பிரதிநிதிகளைக் கொண்ட நிர்வாக முறையும் உள்ளது. மக்களின் பிரதிநிதிகள் என்ற வகையில் அவர்கள் உங்களுக்கு ஆற்ற வேண்டிய பணிகளைச் செய்வார்கள். எதிர்காலத்தில் சபை விதிகளுக்கமைய ஒழுங்கான முறையில் உங்கள் கடமைகளைச் செய்ய நீங்கள் முன்வரவேண்டும். உங்களது கோரிக்கைகள் குறித்து நிர்வாகத்துடன்பேசி நியாயம் வழங்கப்படும். நேரந்தவறாத கடமையுணர்வு கடைப் பிடிக்க வேண்டும் என்றார்.

இந்தச் சந்திப்பில் யாழ்.மாநகர ஆணையாளர் மு.செ.சரவணபவ கோரிக்கைகள் தொடர்பான வழமையான சட்ட நடவடிக்கைகள் குறித்து விளக்கமளித்தார். யாழ். மாநகர முதல்வர் திருமதி யோகேஸ்வரி பற்குணராசா மற்றும் உறுப்பினர்களும் இதில் கலந்து கொண்டனர்.

(50-111)

# மருந்து நிறுவனங்கள் மீதான தடையை நீக்க இந்திய தூதுக் குழு இலங்கைக்கு

கொழும்பு, டிசெ. 9

இந்திய மருந்து விநியோக நிறுவனங்கள் மீது இலங்கையால் பிறப்பிக்கப்பட்டிருக்கும் தடை உத்தரவை இல்லாமற் செய்விக்கும் நோக்குடன் இந்திய உயர் மட்டத் தூதுக்கு குழு ஒன்று வெகுவிரைவில் இலங்கை வரவுள்ளது.

இந்திய உயர்மட்டக் குழுவினர் இலங்கையின் அரச உயரதிகாரிகளை நேரில் சந்தித்து தடை உத்தரவை நீக்குகின்றமை குறித்துப் பேசுவார்கள். விநியோக நிறுவனங்களால் இலங்கைக்கு விநியோகிக்கப்பட்ட மருந்துகளில் கண்ணாடித் துண்டுகள், இறப்பர் நாடாக்கள், பிளாஸ்ரிக் துண்டுகள் ஆகியன கலந்திருக்கின்றமை கண்டுபிடிக்கப்பட்டுள்ளது.

இதையடுத்தே இலங்கையின் சுகாதார அமைச்சு இம்மருந்துகளை விநியோகித்த இந்திய நிறுவனங்கள் இனிமேல் இலங்கைக்கு மருந்துகளை விநியோகிக்க முடியாதென நீண்ட காலத் தடை ஒன்றைப் பிறப்பித்துள்ளது.

இந்த நிலையிலேயே இந்திய உயர்மட்டக் குழுவினர் இலங்கையை ஆசுவாசப் படுத்துவதற்காக வருகின்றனர்.

இத்தடை உத்தரவை இல்லாமற் செய்கின்றமை குறித்து சுகாதார அமைச்சு சாதகமாகப் பரிசீலிக்க வேண்டுமென கொழும்பிலுள்ள இந்தியத் தூதரகம் கோரிக்கை விடுத்துள்ளமை குறிப்பிடத்தக்கது. (அ-சி)

# அஞ்சல் விநியோக ஊழியர்களுக்கு சைக்கிள்கள் வழங்க நடவடிக்கை

யாழ்ப்பாணம், டிச. 9

வடக்கின் வசந்தம் திட்டத்தின் கீழ் வடமாகாண அஞ்சல் விநியோக உத்தியோகத்தர்களுக்கு விரைவில் சைக்கிள்கள் வழங்கப்படவுள்ளன.

வடமாகாணப் பிரதி அஞ்சல்மா அதிபர் வி.குமரகுரு இந்தத் தகவலைத் தெரிவித்தார்.

பெரும்பாலும் இந்தச் சைக்கிள்களை இந்த மாத இறுதிக்குள் விநியோகிப்பதற்கான ஏற்பாடுகள் மேற்கொள்ளப்பட்டுள்ளன.

இதற்கென 556 சைக்கிள்கள் எடுத்து வரப்படவுள்ளன என்றும் அவர் மேலும் கூறினார். (50-224)

# கோப்பாய் பிரதேசத்தில் குடியமர்ந்த குடும்பங்களுக்கு போதிய உதவிகள் இல்லையென முறைப்பாடு

கோப்பாய், டிசெ.9

கோப்பாய்ப் பிரதேச செயலர் பிரிவில் 2 ஆயிரத்து 523 குடும்பங்களைச் சேர்ந்த 7 ஆயிரத்து 450 பேர் இதுவரை மீளக் குடிய மர்ந்துள்ளதாக தெரிவிக்கப்படுகிறது.

இவர்களில் பெரும்பாலானோருக்கு போதிய உதவிகள் கிடைக்காமையினால் பல்வேறு சிரமங்களுக்கு உள்ளாவதாகத் தெரிவிக்கப்படுகின்றது.

குறிப்பாக அரச நிறுவனங்கள், மற்றும் அரச சார்பற்ற அமைப்புகள் ஆகியவற்றின் உதவிகள் கிடைப்பதில் தாமதம் ஏற்படுவதாகவும் தெரிவிக்கப்படுகின்றது.

வேலை தேடுதல், விவசாய முயற்சிகளை ஆரம்பிப்பதிலும் இந்த மக்கள் கஷ்ரங்களை எதிர்கொள்வதாகவும் தெரிவிக்கப் படுகின்றது.

பிறப்பு அத்தாட்சிப் பத்திரம் பெறுதல், காலங்கடந்த பதிவுகள் மேற்கொள்ளுதல் ஆகியவற்றிலும் மீளக் குடியமர்ந்த மக்கள் சிரமப்படுவதாகவும் இவ்விடயங்களில் சம்பந்தப்பட்ட தரப்புக்கள் அக்கறை செலுத்த வேண்டுமெனவும் கோரிக்கை விடுக்கப்பட்டுள்ளது. (50-72)

## ஆனைப்பந்தி மெதடிஸ்த மிஷன் 'பரிசளிப்பு விழா

யாழ்ப்பாணம், டிசெ.9

ஆனைப்பந்தி மெதடிஸ்த மிஷன் வித்தியாலயத்தின் வருடாந்தப் பரிசளிப்பு நிகழ்வுகள் நாளை வியாழக்கிழமை காலை 9 மணிக்கு பாடசாலை மண்டபத்தில் இடம்பெறும்.

இந்த நிகழ்விற்கு கல்லூரி அதிபர் மு.முரளிதரன் தலைமை வகிப்பார் இந் நிகழ்வின் பிரதம விருந்தினராக லயன் வைத்திய கலாநிதி வை.தியாகராஜா கலந்து கொள்வார். சிறப்பு விருந்தினர்களாக நல்லூர் கோட்டக் கல்விப் பணிப்பாளர் சி.மாணிக்கராஜா அவர்களும் யாழ். கல்வி வலய ஆரம்பக்கல்வி உதவிக்கல்விப் பணிப்பாளர் பு.குகதாசனும் கலந்துகொள்வார்கள்.

இந்த நிகழ்வில் 2006 ஆம் ,2007 ஆம், 2008 ஆம், ஆண்டின் மாணவர்களை இன்று புதன்கிழமை காலை 8 மணிக்கு பாடசாலைக்கு வருமாறு அதிபர் மு.முரளிதரன் கேட்டுள்ளார். (50-15)

## விவசாயிகளுக்குப் பயிற்சி

பண்டத்தரிப்பு.டிசெ.9

பிரான்பற்று விவசாய சம்மேளனத்தின் மூலம் ஒரு கிராமத்துக்கு ஒரு பயிர்த் திட்டம் என்ற அடிப்படையில் விவசாயிகளுக்கான பயிற்சிகள் வழங்கப்பட்டன.

இதனடிப்படையில் கடந்த வெள்ளிக்கிழமை சம்மேளனத்தலைவர் ச.இரத்தின சிங்கம் தலைமையில் நடைபெற்ற பயிற்சி வகுப்பில் 28 விவசாயிகள் தெரிவு செய்யப்பட்டு பாகற் பயிர்செய்கை தொடர்பான ஒருங்கிணைப்பு பயிர்ப் போசணத்திட்டத்தை மேம்படுத்தல் சம்பந்தமாக பயிற்சிகள் வழங்கப்பட்டன.

மேற்படி பயிற்சியினை சண்டிலிப்பாய் விவசாய போதனாசிரியர் திருமதி ப.மணிவண்ணன், பாடவிதான உத்தியோகத்தர் க.தனபாலன் ஆகியோர் வழங்கினர்.

பயிற்சி முடிவில் பயனாளிகளுக்கு 50 வீத மானியத்தில் உள்ளீடுகள், திரவப் போசணைப் பொருள்கள் என்பன வழங்கப்பட்டுள்ளது. (50-16-130)

Digitized by Noolaham Foundation.
noolaham.org | aavanaham.org

# சாட்சியங்களை உற்பத்தி செய்யும் தொழிற்சாலைகளை உருவாக்காதீர்!

## அடிப்படை உரிமை மீறல் வழக்கில் அரசுத் தரப்புக்கு பிரதம நீதியரசர் 'சூடு'

கொழும்பு, டிசெ.9

''சாட்சியங்களை உருவாக்க அரசுத் தரப்பு முயலக் கூடாது. இலங்கையில் சாட்சியங்களை உற்பத்தி செய்யும் தொழிற் சாலைகளை ஏற்படுத்தாதீர்கள். மேல்நீதி மன்றம் ஒன்றின் பிணை அனுமதியை முறியடிக்கும் திட்டத்துடன் புதிய தடுப்புக்காவல் உத்தரவைப் பிறப்பிக்க எத்தனிப்பது தவறு. அப்படிச் செய்வதன் மூலம் பயங்கரவாதத் தடுப்புச் சட்டத்தின் கீழ் வழங்கப்பட்டுள்ள அதிகாரத்தைத் துஷ்பிரயோகம் செய்யக்கூடாது. ஒரு சந்தேக நபருக்கு இருக்கக்கூடிய குறைந்த பட்ச சுதந்திரத்தை மறுக்க எத்தனிக்கக் கூடாது.''

- இப்படி அரசுத் தரப்புக்குக் கடுமையாகச் 'சூடு' வைத்திருக்கின்றார் பிரதம நீதியரசர் அசோக என்.சில்வா.

இம் மாதம் 3 ஆம் திகதி உயர்நீதி மன்றத்தில் எடுத்துக்கொள்ளப்பட்ட அடிப்படை உரிமை மீறல் மனு ஒன்று பற் றிய விசாரணையின்போதே அரசுத் தரப்புக்கு இவ்வாறு காட்டமாகக் கொடுத்தார் பிரதம நீதியரசர்.

திறந்த நீதிமன்றில் அவர் பகிரங்கமாகச் செய்த இந்த விமர்சனத்தை அடுத்து, பிரிட்டிஷ் பிரஜையான தமிழ் வம்சாவளி நபர் ஒருவருக்கு எதிராகப் பதினெட்டு மாத காலத் தடுப்புக்காவல் பிறப்பித்து - பாதுகாப்பு அமைச்சர் என்ற முறையில் ஜனாதிபதி மஹிந்த ராஜபக்ஷ வழங்கி யிருந்த - உத்தரவை, செயன்முறைப் படுத்துவதில்லை என்று அரசுத் தரப்பு நீதிமன்றில் உறுதிமொழி வழங்கியது.

ஆறுமுகப்பெருமான் ரவிக்குமார் (வயது-55) என்ற - திருமணமாகி மூன்று பிள்ளைகளின் தந்தையான - வர்த்தகர் ஒருவர் தொடர்பிலான அடிப்படை உரிமை மீறல் மனுவை ஒட்டியே மேற்படி கருத் துக்களைப் பிரதம நீதியரசர் நீதிமன்றில் தெரிவித்தார்.

பிரிட்டிஷ் பிரஜையான ரவிக்குமார் கடந்த ஆண்டு செப்ரெம்பர் 9ஆம் திகதி வேறு சிலருடன் சேர்த்துக் கொழும்பில் வைத்து இனந்தெரியாதோரால் கடத்தப் பட்டார் எனக் கூறப்படுகின்றது. பின்னர் அவர் கொட்டாஞ்சேனைப் பொலிஸ் நிலையத்தில் தடுத்து வைக்கப்பட்டிருக்கிறார் எனத் தகவல் வெளியானது. அங்கு 45 நாள்கள் தடுத்து வைக்கப்பட்டிருந்த அவர் பின்னர் விளக்கமறியலுக்கு மாற்றப்பட்டார்.

இச்சமயத்தில் அவர் சார்பாக உயர்நீதி மன்றத்தில் அடிப்படை உரிமை மீறல் மனுத்தாக்கல் செய்யப்பட்டது.

அதேவேளை, மேல் நீதிமன்றத்தில் அவருக்குப் பிணை கோரி மனுத் தாக்கல் செய்யப்பட் டது.

இவருக்கு எதிராகப் போதிய சாட்சியங்கள் இல்லாத நிலையில் அவருக் குப் பிணை அனுமதி வழங் கப்பட்டது. எனினும், அவரது கடவுச்சீட்டை நீதிமன்றம் தடுத்து வைத்திருந்தது.

நீண்டகாலம் கடந்த நிலையில், அவரது பிணைக் கட்டுப்பாடுகளைத் தளர்த்தக்கோரி, மேல் நீதிமன்றத்தில் மனு ஒன்று சமர்ப்பிக்கப்பட்டது. ரவிக்குமாரின் பிள்ளைகளும் மனைவியும் லண்டனில் உள்ளனர் என்பதால் அவர்களைப் பார்க் கவும், அவருக்கு மருத்துவ சத்திரசிகிச்சை ஒன்று செய்யப்படவேண்டியிருப்பதால் அதை மேற்கொள்ளவும் வசதியாக அவர் லண்டன் செல்ல அனுமதி வழங்கும்படி நீதிமன்றில் கோரப்பட்டது.

இவ்விடயம் குறித்து சட்ட மா அதிபருடன் உரையாடி, பிணைக் கட்டுப்பாடுகளைத் தளர்த்தி, அவரது கடவுச்சீட்டை அவர் நாட்டைவிட்டு வெளியே சென்று வர வாய்ப்பளிக்கும் விதத்தில் மீளளிக்கலாமா என்பது குறித்து கண்டறியும்படி அவரது சட்டத்தரணியான பெலிய முனவை மேல் நீதிமன்றம் பணித்தது.

இதன்படி, கடந்த 15ஆம் திகதி சட்டமா அதிபர் திணைக்களப் பிரதிநிதியை சட்டத்தரணி சந்தித்தார். ரவிக்குமாருக்கு எதிராக போதிய சாட்சியங்கள் இல்லாத்தால் மூல வழக்கிலிருந்து அவரை முற்றாக விடுவிக்க முடியும் என சட்டமா அதிபர் தரப்பில் அப்போது கூறப்பட்டதாம்.

இதற்கிடையே அடுத்த நாள், மேல் நீதிமன்றத்தில் பொலிஸார், புதிய தடுப்புக் காவல் உத்தரவுப் பத்திரம் ஒன்றைச் சமர்ப்பித்தனர். ரவிக்குமாருக்கு எதிராக புதிய சாட்சியங்கள் கிடைத்திருப்பதால் அவரை மீண்டும் விசாரிக்க வேண்டியிருக்கிறது என்று தெரிவித்து பயங்கரவாதத் தடுப்புச் சட்டத்தின் கீழ் 18 மாதங்கள் வரை அவரைத் தடுத்து வைத்திருப்பதற்கான உத்தரவை பாதுகாப்பு அமைச்சர் என்ற முறையில் ஜனாதிபதியே ஒப்பமிட்டு அதைப பிறப்பித்திருந்தார்.

எனினும், அன்றையதினம் ரவிக்குமார் நீதிமன்றில் ஆஜராகவில்லை. பிணையில் விடுவிக்கப்பட்டிருந்த அவர் சார்பில் மருத்துவ அத்தாட்சிப் பத்திரம் மட்டும் நீதிமன்றில் சமர்ப்பிக்கப்பட்டிருந்தது. அதனால், அவர் திரும்பிக் கைதுசெய்யப் படவில்லை.

இந்தப் புதிய தடுப்புக் காவல் பத்திரத்தை ஆட்சேபித்து ரவிக்குமார் சார்பில் புதிதாக அடிப்படை உரிமை மீறல் மனு ஒன்று தாக்கல் செய்யப்பட்டது.

அது கடந்த 3 ஆம் திகதி பிரதம நீதியரசர் அசோக என் சில்வா, நீதியரசர்கள் நிமால் காமினி அமரதுங்க, கே.ஸ்ரீபவன் ஆகியோர் முன்னிலையில் எடுத்துக் கொள்ளப்பட்டது.

அப்போது அரசுத் தரப்பில் ஆஜரான சிரேஷ்ட அரசசட்டத்தரணி ஹம்ஸா ரியாஸா, மேற்படி புதிய தடுப்புக்காவல் பத்திரம் பிறப்பிக்கப்பட்டமைக்கான காரணம் அடங்கிய இரகசிய அறிக்கை ஒன்றை மன்றுக்குச் சமர்ப்பித்தார்.

அதனை உயர்நீதிமன்றம் பரிசீலித்தது. புதிதாகக் கைதுசெய்யப்பட்டிருக்கும் கபிலன் என்ற சந்தேக நபர் வழங்கிய குற்ற ஒப்புதல் வாக்குமூலத்தின்படி ரவிக்குமாரும் சில பயங்கரவாத சம்பவங்களுடன் தொடர்புபட்டிருக்கின்றார் என அந்த அறிக்கையில் குறிப்பிடப்பட்டிருப்பதாகத் தெரிவிக்கப்படுகின்றது.

அந்த அறிக்கையின் உள்ளடக்கத்தை நியாயமான விளக்கமாகக் கருத பிரதம நீதியரசர் மறுத்தார்.

''ஒருவரின் குற்ற ஒப்புதல் வாக்கு மூலத்தை வேண்டுமானால் அவருக்கு எதிராகப் பயன்படுத்தலாம். இன்னொருவருக்கு எதிரான அதனை மட்டும் வைத்துக் கொண்டு நடவடிக்கை எடுக்கலாம் என எந்தச் சட்டத்திலாவது கூறப்பட்டுள்ளதா?'' - என பிரதம நீதியரசர் அரசுத் தரப்பைப் பார்த்து வினாவினார்.

''பயங்கரவாதத் தடுப்புச் சட்டத்தின் கீழ் வழங்கப்பட்டுள்ள சிறப்பு அதிகாரங்களைத் துஷ்பிரயோகம் செய்யாதீர்கள்'' - என்று அரசுத் தரப்பினரைப் பார்த்து பிரதம நீதியரசர் கூறினார்.

இதனையடுத்து பாதுகாப்பு அமைச்சர் என்ற ரீதியில் ஜனாதிபதியினால் ஒப்பமிட்டு வெளியிடப்பட்ட தடுப்புக் காவல் உத்தரவை நடைமுறைப்படுத்துவில்லை என்ற உத்தரவாதத்தை அரசுத்தரப்பு சட்டத்தரணி நீதிமன்றத்தில் வழங்கினார். வழக்கு ஒத்திவைக்கப்பட்டது.

மனுதாரர் சார்பில் சிரேஷ்ட சட்டத்தரணி சாலியா பீரிஸ், சட்டத்தரணி கௌரி சங்கரி தவராஜாவின் அனுசரணையுடன் ஆஜரானார். (அ-சி)

# ஜனாதிபதித் தேர்தலில் தமிழ் வேட்பாளரை நிறுத்துவது குறித்து பரிசீலிக்கவில்லை

## கூறுகிறார் சம்பந்தன்

கொழும்பு, டிசெ. 9

எதிர்வரும் ஜனாதிபதித் தேர்தலில் தமிழ் பொது வேட்பாளர் ஒருவரை நிறுத்துவது குறித்து தீவிரமாகப் பரிசீலிக்கவில்லை எனத் தெரிவித்துள்ள தமிழ்த் தேசியக் கூட்டமைப்பின் நாடாளுமன்ற குழுவின் தலைவர் இரா. சம்பந்தன் இது குறித்து இன்னமும் இறுதி முடிவு எடுக்கவில்லை என்றும் தெரிவித்துள்ளார்.

'ஏசியன் ரிபியூன்' இணையத்தள செய்திச் சேவைக்கு கடந்த ஞாயிற்றுக்கிழமை அளித்திருந்த பேட்டியில் இதனை குறிப்பிட்டுள்ளார். சம்பந்தன் மேலும் தெரிவித்துள்ளவை வருமாறு:-

ஜனாதிபதியை நான் சந்தித்துள்ளேன். ஆம். இதுகுறித்து ஊடகங்களுக்கு எதனையும் தெரிவிக்கவில்லை. எனது நண்பர்களிடம் மாத்திரம் இது குறித்துப் பேசினேன்.

ஜனாதிபதியுடனான சந்திப்புக் குறித்து அறிக்கை ஒன்றை வெளியிட வேண்டும் என நான் தனிப்பட்ட் ரீதியில் கருதவில்லை. இது தனிப்பட்ட சந்திப்பு அல்ல. பொது மக்களின் பணிகள் தொடர்பானது.

ஐக்கிய மக்கள் சுதந்திரக் கூட்டமைப்பு தமிழ்த் தேசியக் கூட்டமைப்பின் நாடாளுமன்ற உறுப்பினரை சந்திப்பதற்கான அழைப்பினை விடுத்துள்ளது.

எனினும் இது குறித்து தீர்மானிப்பதற்கான கூட்டத்தை கூட்டுவதற்கு எம்மால் முடியவில்லை.

எமது நாடாளுமன்ற உறுப்பினர்கள் பலர் யாழ்ப்பாணத்திலும் வன்னியிலும் மட்டக்களப்பிலும் உள்ளதால் இந்தக் கூட்டத்தை நடத்த முடியவில்லை. சிலர் வெளிநாடுகளில் உள்ளனர்.

ஐக்கிய மக்கள் சுதந்திர கூட்டமைப்பை சந்திப்பது குறித்து எந்த நேரத்திலும் முடிவெடுப்போம். இந்தச் சந்திப்பை மேற்கொள்வது குறித்து எமக்கு ஆட்சேபனை இல்லை.

எமது மூத்த உறுப்பினர்கள் ஜனாதிபதியை சந்திக்க விரும்புகின்றனர்.

சிவாஜிலிங்கத்தின் அறிக்கையை நான் பார்க்கவில்லை. இதனால் அது குறித்து கருத்துத் தெரிவிக்க விரும்பவில்லை. அவர் நாடு திரும்பியதும் இது பற்றிப் பேசுவேன்.

### கனகரத்தினம் தமது கடமையையே செய்தார்

எமது நாடாளுமன்ற உறுப்பினர் கணரத்தினம் குறித்து அரசுடன் பேசியுள்ளோம். அவரை தடுத்து வைத்திருப்பது அவசியம் எதுவுமில்லை. அவர் குற்றச் செயல்களில் ஈடுபட்டதற்கான ஆதாரங்கள் எதுவும் இல்லை.

அவர் ஏதாவது குற்றம் செய்தார் என்றால் அது தனது தொகுதி மக்களுடன் யுத்தத்தின் இறுதி தருணம் வரை இருந்ததே ஆகும்.

அவர் விளை நாடாளுமன்ற உறுப்பினர். அவருக்கு அங்கு இருப்பதற்கு உரிமை உள்ளது.

வன்னி மக்கள் செல்லும் வரை வன்னியில் இருக்க வேண்டியது அவருடைய கடமை. அவர் அதனையே செய்தார்.

அரசு அவரைத் தடுத்து வைத்துள்ளமை நீதியற்றது. ஏற்றுக்கொள்ளமுடியாது. இதனை நாம் கண்டிக்கின்றோம். அவரை விடுதலை செய்யுமாறு கோரியுள்ளோம்.

எனினும் அரசு எமது வேண்டுகோளுக்கு சாதகமாகப் பதில் அளிக்கவில்லை.

ஜனாதிபதியைச் சந்திக்கும்போதெல்லாம் இந்த வேண்டுகோளை விடுத்துள்ளோம். நாடாளுமன்றத்திலும் இந்த வேண்டுகோளை விடுத்துள்ளோம்.

ஜனாதிபதியை அடுத்த முறை சந்திக்கும் போதும், நாடாளுமன்றத்திலும் இந்த வேண்டுகோளை விடுப்போம்.

பொது வேட்பாளர் குறித்த விடயம் மிகத் தீவிரமாக ஆராயப்படவில்லை என நான் கருதுகிறேன் -என்றார். (அ-சி)


**இறைச்சிக் கோழி விற்பனைக்கு**

புறொயிலர், கல்பேட்ஸ், முட்டை என்பனமலிவான விலையில் எந்த நேரமும் பெற்றுக்கொள்ளலாம்.

தொடர்பு : - மல்ரி பாம் சென்ரர், 61, இராமநாதன் வீதி, நாச்சிமார் கோயிலடி.

**வாடகைக்கு**

(AC/Non AC) அறைகள் நாள், கிழமை, மாத வாடகைக்கு சகல வசதிகளுடனும் உண்டு.

ஏஞ்சல் IN, 27,ஸ்ரேசன் றோட், வெள்ளவத்தை.

தொ.பே.: 0114878686


## 31 ஆம் நாள் நினைவஞ்சலியும் நன்றி நவிலலும்

| தோற்றம் | | மறைவு |
|---|---|---|
| 04 | | 09 |
| - | | - |
| 07 | | 11 |
| - | | - |
| 1923 | | 2009 |

அமரர் தம்பிமுத்து சரவணமுத்து

பாரினிலே உங்களைப்போல் பண்புடையோர் இல்லையப்பா
பாசச் சுமையோடு பரமன்பதம் பற்றியதேன்
உள்ளம் எனும் கோயிலிலே உவந்து நடமாடுகிறீர்
உலகமெனும் மாயையிலே உங்களை நாம் காண்போமா?

கடந்த 09.11.2009 திங்கட்கிழமை அன்று இறைவனடி சேர்ந்த எமது அன்புத் தெய்வத்தின் மரணச் செய்தி அறிந்து தொலைபேசி மூலம் ஆறுதல் கூறியவர்களுக்கும் மரணச் சடங்குகளில் நேரடியாகக் கலந்துகொண்டவர்களுக்கும் மற்றும் பல்வேறு வழிகளில் பற்பல உதவிகள் புரிந்த அன்புள்ளங்கள் அனைவருக்கும் எமது நன்றிகளைத் தெரிவித்துக்கொள்கின்றோம்.

அச்செழு, நீர்வேலி. (92944)

என்றும் நினைவுடன் குடும்பத்தினர்.


**க.பொ.த (உ/த) பரீட்சையினை மேற்கொண்டு பல்கலைக்கழகத்திற்கு தெரிவான மாணவர்களே உங்களிற்கு**

இலங்கையில் 45 வருடகாலம் மக்களிற்கு காப்புறுதிச் சேவையினை மேற்கொண்டுவரும் பிரபல அரச காப்புறுதி நிறுவனமான இலங்கைக் காப்புறுதிக் கூட்டுத்தாபனத்தின் மாபெரும் வேலைவாய்ப்புடன் கூடிய பயிற்சி நெறியினை வழங்கவுள்ளது.

* 06 மாதகாலப் பயிற்சிநெறி.
* பயிற்சி நெறிமுடிவில் அரச அங்கீகாரம் பெற்ற நிறுவனத்தினால் நடாத்தப்படும் பரீட்சையில் சித்தியடையும் மாணவர்களுக்கு அரச அங்கீகாரம் பெற்ற சான்றிதழ்.
* பயிற்சி நெறியினை பூரணமாக்கும் மாணவர்களுக்கு , பல்கலைக்கழகப்படிப்புடன் கூடிய பகுதிநேர வேலைவாய்ப்பு

எனப் பல நன்மைகளை வழங்கக் காத்திருக்கின்றது.

மேற்படிப் பயிற்சி நெறியில் பங்குபற்ற விரும்பும் மாணவர்கள் தங்களின் சுயவிபரக்கோவையினை

(விண்ணப்பங்கள் மட்டுப்படுத்தப்பட்டுள்ளன)

30.12.2009 இற்கு முன்னர் விண்ணப்பிக்கவும்.

விண்ணப்ப முகவரி: விற்பனை முகாமையாளர் - ஆயுள்

இலங்கைக் காப்புறுதிக் கூட்டுதாபனம் வீரசிங்கம் மண்டபம், யாழ்ப்பாணம்.

குறிப்பு : க.பொ.உ.த.பரீட்சையில் சித்தியடைந்த மாணவர்களும், மேற்படி பயிற்சி நெறிக்கு விண்ணப்பிக்கலாம். உயர்பெறுபேறுகளின் அடிப்படையில் தெரிவுசெய்யப்படுவார்கள்.


Digitized by Noolaham Foundation
noolaham.org | aavanaham.org

# வரலாறு I – தொடர்ச்சி...

4) கரையோரமும் மலையகமும் ஒரே நிர்வாகத்தின் கீழ் ஆட்சி செய்யப்பட்டது.

37. குப்தப் பேரரசு ஆட்சி தொடர்பான சரியான கூற்று யாது?
1) குப்தப் பேரரசின் முதலாவது அரசன் முதலாம் சந்திரகுப்தனாகும்.
2) குப்த அரசர்கள் காலத்தில் இலங்கையுடனான தொடர்புகள் வலுவடைந்து காணப்பட்டன.
3) இரண்டாம் சந்திரகுப்தன் ஆட்சியை வலுப்படுத்த லிச்சவி அரச வம்சத்தைச் சேர்ந்த இளவரசியை திருமணம் செய்துகொண்டான்.
4) இக்காலத்தில் காளிதாஸன் எனும் கவிஞனால் சாகுந்தலம், இரகுவம்சம், இருது தரிசனம் ஆகிய நூல்கள் எழுதப்பட்டன.

38. மறுமலர்ச்சி காலத்தில் கலாசார, விஞ்ஞான துறைகளுக்கு துணைபுரிந்தவர்களும் அவர்களது ஆக்கங்களும் இடம்பெறும் நான்கு விடைகள் தரப்பட்டுள்ளன. அவற்றில் பிழையான விடை யாது?
1 - லியானாடோ டாவின்சி - இறுதி இராப்போசன விருந்து
2 - மைக்கல் ஏஞ்சலோ - பீட்டர் சிலை
3 - கொபர்னிக்கஸ் - சத்திர சிகிச்சை முறை.
4 - ஐசக் நியூட்டன் - புவியீர்ப்பு சக்தி

39. இரண்டாம் மகா யுத்தம் தொடர்பான நான்கு கருத்துக்கள் கீழே தரப்பட்டுள்ளன. அவற்றில் ஒன்று பொருந்துவதில்லை. அது யாது?
1) ஜப்பான், ஐக்கிய அமெரிக்கா மீது போர் தொடுத்தலும் உலக மகா யுத்தமாக மாறுவதற்கு காரணம்.
2) ஹிட்லர், முசோலினி போன்றோரின் ஒற்றையாட்சிகள்.
3) வர்சேல்ஸ் உடன்படிக்கையில் தாம் அவமானப்படுத்தப்பட்டதாக ஜேர்மனியர் உணர்ந்தமை.
4) ஆஸ்திரியாவின் இளவரசன் சரஜிவோ நகரில் கொல்லப்பட்டமை.

40. ஐக்கிய நாட்டு சபையினால் தீர்வு காணப்பட்ட பிரச்சினை அல்லாதது.
1) பெர்லின் பிரச்சினை. 2) பனாமா நெருக்கடி.
3) சுயேஸ் நெருக்கடி. 4) கியூபா நெருக்கடி.

## வரலாறு – II 33-T-II

### பகுதி – I (கட்டாயமானது)

* பகுதி Iஇன் முதலாம் வினா கட்டாயமானது.
* பகுதி IIஇலிருந்து மூன்று வினாக்களுக்கும், பகுதி IIIஇலிருந்து இரு வினாக்களுக்கும் விடை எழுதுக.
* எல்லாமாக ஆறு வினாக்களுக்கு விடை எழுதுக.

01. அ. பின்வரும் விடயங்களை உலகபுறவுருவப்படத்தில் குறித்துப் பெயரிடுக.
1 - துருக்கி 2 - மகலன் நீரிணை
3 - அலெக்சாந்திரியா 4 - சிந்து நதி
5 - பெரிய பிரித்தானியா 6 - லிஸ்பன்
7 - கலிகட் 8 - கிஸ்பன்யோலா

ஆ. பின்வரும் விடயங்களை இலங்கைப்புறவுருவப்படத்தில் குறித்துப் பெயரிடுக.
1 - மாந்தோட்டை. 2 - பருத்திமுனை
3 - நத்தி கடனீரேரி 4 - சீகிரியா
5 - கந்தலாய் 6 - கண்டி
7 - மிகிந்தலை 8 - கோகர்ண குடா
9 - சேனாநாயக்க சமுத்திரம் 10 - மாணிக்க கங்கை

இ. பின்வரும் வரலாற்று படங்கள் A, B, C, D எனும் ஒழுங்கில் தரப்பட்டுள்ளன. அவற்றின் பெயர்களை அதே ஒழுங்கில் எழுதுக.

A

B

C

D

ஈ. 1) கீழே தரப்பட்டுள்ள A, B, C, D எனும் வரலாற்று நிகழ்வுகளுடன் தொடர்புபட்ட அம்சங்களை தெரிந்து அதே ஒழுங்கில் தருக.
(கடலாதெனிய விகாரை, மகா பராக்கிரமபாகு, 3ஆம் விஜயபாகு, தாதுசேனன், மகாசேனன், 1ஆம் அக்போ, அபயகிரி விகாரை, லங்கா திலின விகாரை)
A - மினிப்பே அணைக்கட்டினை நிர்மாணித்த அரசர்.
B - வன்னி ராஜா என வர்ணிக்கப்பட்ட தம்பதெனியாவின் அரசர்.
C - கம்பளை யுகத்தில் இந்தியாவின் ஆந்திர தேசத்திலிருந்து வந்த கணேஷ்வர ஆச்சாரி உள்ளிட்ட கட்டடக் கலைஞர்களினால் நிர்மாணிக்கப்பட்ட விகாரை.
D - "வானத்திலிருந்து விழும் ஒரு துளி நீரையேனும் பயன்படுத்தாது கடலில் விடக் கூடாது" எனத் திடசங்கற்பத்துடன் செயற்பட்ட மன்னன்.

2) கீழே தரப்பட்டுள்ள சிகிரியா தொடர்பான விடயங்கள் சரியாயின் 'சரி' எனவும் பிழையாயின் 'பிழை' எனவும் எதிரேயுள்ள அமைப்புக்குள் இடுக.
A - சீகிரிய ஓவியங்கள் கி.பி. 5ஆம் நூற்றாண்டில் கீறப்பட்டன.
B - சீகிரியாவை சிங்ககிரி எனவும் அழைப்பர்.
C - இந்தியாவின் சித்தன்ன வாசல் ஓவியங்கள் சீகிரியாவை ஒத்ததாகும்.
D - யுனெஸ்கோ நிறுவனம் ஆசியாவின் மிக முக்கியமான தொல்பொருள் சின்னமாக சீகிரியாவை அறிவித்துள்ளது.

### பகுதி - II

02. 1) கீழே அடைப்புககுள் தரப்பட்டுள்ள பெயர்களில் இலங்கையின் வரலாற்றுக்கு முற்பட்ட கால தகவல்கள் கிடைக்கும் இடங்கள் மூன்றினை தெரிந்து எழுதுக.
(இப்பன்கட்டுவ, கிராந்துறு கோட்டை, பதியபொல, பெல்லன்பதி பெலஸ்ஸ, தக்ஷிலா, நாலந்தா, புந்தல)
2) எல்லாளனை போரில் வெற்றியீட்டிய துட்டகைமுனு மன்னன் வெற்றிகொண்ட பிறகு துட்டகைமுனு மன்னன் எல்லாளனுக்கு செய்த மரியாதைகள் நான்கு தருக.
3) இலங்கையின் பௌத்த மதம் அறிமுகம் செய்யப்பட்டதன் விளைவாகத் தோன்றிய பயனுள்ள மாற்றங்கள் இரண்டினை விளக்குக.
4) பண்டுகாபய அரசன் மேற்கொண்ட வரலாற்று சாதனைகள் மூன்றினை விளக்குக.

03. 1) பின்வரும் அரசர்கள் நிர்மாணித்த குளங்கள் ஒவ்வொன்றையும் A, B, C எனும் ஒழுங்குக் கமைய எழுதுக.
A - தேவநம்பியதிஸ்ஸன். B - மகாசேனன். C - உபதிஸ்ஸ
2) அநுராதபுர, பொலன்னறுவைக்கால அரசர்கள் தமது நீர்த்தேவையை பூர்த்தி செய்துகொள்ளும் பொருட்டு உலர் வலய தரைததோற்றங்களை எவ்வாறெல்லாம் பயன்படுத்தினர் என்பதற்கு உதாரணங்கள் இரண்டு தருக.
3) புராதன குளம் ஒன்றின் பருமட்டான படம் ஒன்றினை வரைந்து அதன் பகுதிகளைக் குறித்து பெயரிடுக.
4) குளம் ஒன்றில் பயன்படுத்தப்பட்ட உயரிய தொழில்நுட்பங்கள் மூன்றினை விளக்குக.

04. 1) பின்வரும் நிகழ்வுகளுடன் தொடர்புடைய யாப்புகளை A, B, C எனும் ஒழுங்கில் குறிப்பிடுக.
A - கல்வி கற்ற மத்திய வகுப்பினர்க்கு வாக்குரிமை வழங்கப்பட்டது.
B - அரசுக்கழகம் அறிமுகப்படுத்தப்பட்டது.
C - அரசாங்க சேவை ஆணைக்குழுவும், நீதி சேவை ஆணைக்குழுவும் ஆரம்பிக்கப்பட்டது.
2) 1833ஆம் ஆண்டு உருவாக்கப்பட்ட சட்டவாக்க கழகத்தின் சிபாரிசுகள் நான்கு தருக.
3) 1931ஆம் ஆண்டு யாப்பில் மக்களுக்கு சர்வசன வாக்குரிமை வழங்கப்பட்டது. இதனால் மக்களுக்கு கிடைத்த நன்மைகள் இரண்டினை விளக்குக.
4) 1947ஆம் ஆண்டு உருவாக்கப்பட்ட யாப்பின் பிரதான அம்சங்கள் மூன்றினை விளக்குக.

05. 1) இலங்கையுடன் வர்த்தக தொடர்பினை கொண்டிருந்த தென்கிழக்காசிய நாடுகள் மூன்றினை பெயரிடுக.
2) இலங்கையின் வெளிநாட்டு வர்த்தக தொடர்புகளில் செல்வாக்கு செலுத்திய புவியியல் காரணிகள் 04இனைத் தருக.
3) இலங்கையுடனான இந்திய, சீன கலாசார தொடர்புகளுக்கு ஒவ்வொரு உதாரணங்கள் தந்து விளக்குக.
4) இலங்கையுடனான வெளிநாட்டு தொடர்புகளினால் தோன்றிய சாதகங்கள் இரண்டையும் பாதகங்கள் ஒன்றையும் விளக்குக.

06. "இன்று அபிவிருத்தி அடைந்து வரும் நாடுகள் முகங்கொடுக்கும் பிரச்சினைகளைத் தீர்ப்பதற்கு நிறைவேற்று அதிகாரம் கொண்ட ஜனாதிபதி முறை இன்றியமையாததாகும்".
-ஜே.ஆர்.ஜெயவர்த்தன.
1) 1978ஆம் ஆண்டு யாப்பின் பிரகாரம் மக்கள் தமது இறைமையை செயற்படுத்தக்கூடிய விதங்கள் மூன்றினைக் குறிப்பிடுக.
2) நிறைவேற்று அதிகாரம் கொண்ட ஜனாதிபதியின் அதிகாரங்கள் நான்கை குறிப்பிடுக.
3) நிறைவேற்று அதிகாரம் கொண்ட ஜனாதிபதி முறையினால் தோன்றும் அநுகூலம் ஒன்றையும் பிரதிகூலம் ஒன்றையும் விளக்குக.
4) "1972ஆம் ஆண்டு இரண்டாம் குடியரசு யாப்பில் சுருக்கமாக் குறிப்பிடப்பட்டிருந்த அடிப்படை உரிமைகள், சுதந்திரங்கள் 1978ஆம் ஆண்டு இரண்டாம் குடியரசு யாப்பில் விரிவாக ஆராயப்படுகின்றது.
A - 1978ஆம் ஆண்டு யாப்பின் பிரகாரம் மக்களுக்கு வழங்கப்பட்ட மனித உரிமைகள் மூன்றினைக் குறிப்பிடுக.
B - "ஒம்புட்ஸ்மன்" என்பவர் யார்? இவரூடாக பெற்றுக்கொள்ளக்கூடிய சேவை ஒன்று விவரிக்குக.

### பகுதி - III

07. கௌசம்பி, சம்பா, வைசாலி, மதுர, அபிசத்ர, ருசவதி, உஜெனி, வாரணாசி, வீரட், சோதிமதி, இந்திரப்பிரஸ்து, தக்சில, பிரதிஸ்தான.
1) மேலே ஆரியரின் 16 இராச்சியங்களின் குடியேற்றங்களின் தலைநகரங்கள் தரப்பட்டு உள்ளன. அவற்றிலிருந்து பின்வரும் A, B, C எனும் இராச்சியங்களின் தலைநகரங்களை அதே ஒழுங்கில் இனம் காண்க.
A - காந்தாரம். B - அங்கதம். C - கோசலை.
2) டில்லி சுல்தான் பேரரசு வீழ்ச்சியடைந்தமைக்கான காரணங்கள் நான்கினைக் குறிப்பிடுக.
3) மொகலாயப் பேரரசர் அக்பர் ஆட்சியில் காணப்பட்ட முக்கிய அம்சங்கள் இரண்டினை விவரிக்குக.
4) இஸ்லாம் சமயத்தின் பரவல் இந்தியாவில் ஏற்படுத்திய தாக்கங்கள் மூன்றினை பரிசீலிக்குக.

08. 1) பின்வரும் நிகழ்வுகளுக்குரிய ஆண்டுகளை கீழேயுள்ள அடைப்புக்குள் இருந்து தெரிந்து A, B, C எனும் ஒழுங்குக்கேற்ப தருக.
A - கல்கத்தா இந்தியர் சங்கம் நிறுவப்பட்ட ஆண்டு.
B - மேஜிஜி (ஒலிமயமானது) சீர்திருத்தம் கொண்டுவரப்பட்ட ஆண்டு.
C - வாஸ்கொடகாமா எனும் போர்த்துக்கேயர் மாலுமி இந்தியாவின் கள்ளிக்கோட்டையை அடைந்த ஆண்டு. (1867, 1884, 1498, 1876, 1868, 1863)
2) பிரித்தானியருக்கு எதிராக 1857ஆம் ஆண்டு மேற்கொள்ளப்பட்ட சிப்பாய்க் கலகத்திற்கான பின்னணி காரணங்கள் நான்கினைக் குறிப்பிடுக.
3) தடாபாய் நமரோஜி, கோபால் கிருஸ்ண கோகிலே போன்ற தேசிய காங்கிரஸின் தலைவர்களால் மேற்கொள்ளப்பட்ட ஒவ்வொரு சேவையினை விளக்குக.
4) 'இந்தியாவில் பிரித்தானியர் கடைப்பிடித்த கொள்கைகள் இந்தியரிடையே தேசிய உணர்வு ஏற்பட வழிவகுத்தது"
மேலுள்ள கூற்றினை மூன்று உதாரணங்கள் மூலம் மதிப்பிடுக.

09. 1) மானிய முறையில் காணப்பட்ட மூன்று விதமான அடிமைகளும் யாவர்?
2) மானியமுறையின் சிதைவுக்குரிய காரணங்கள் நான்கினைக் குறிப்பிடுக.
3) சிலுவை போரின் விளைவுகள் மூன்றினைக் குறிப்பிட்டு, அவற்றில் இரண்டினை விவரிக்குக.
4) ஐரோப்பாவின் மறுமலர்ச்சி காலகட்டத்தில் கலாசார, மறுமலர்ச்சி, நாடுகாண் பயணம் எனும் துறைகளுக்கு பங்களிப்பு செய்த ஒவ்வொருவரை தெரிந்து அவர்களைப் பற்றி சுருக்கமாக விளக்குக.

10. 1) சமகால உலகில் சமூக உடைமை வாதம் நிலவும் நாடுகள் மூன்றின் பெயர் குறிப்பிடுக.
2) ரஷ்யாவின் சமூக உடைமைப் புரட்சியின் வெற்றிக்கு ஏதுவாய் அமைந்த காரணங்கள் நான்கைக் குறிப்பிடுக.
3) இரண்டாம் மகா யுத்தத்தின் பின்னர் ஐக்கிய அமெரிக்கா முதலாளித்துவ நாடுகளின் தலைமைத்துவத்தை ஏற்றுக்கொண்டு மேற்கொண்ட இரண்டு செயற்பாடுகளை விளக்குக.
4) சோவியத் ரஷ்யாவின் வீழ்ச்சிக்கான காரணங்கள் மூன்றினை பரிசீலனை செய்க.

-நிறைவுற்றது-

கல்விச்சுடர் தொடர்பான விமர்சனங்களுக்கும்
தொடர்புகளுக்கும்....
ஆசிரியர், உதயன்-கல்விச்சுடர்,
இல.361, கஸ்தூரியார் வீதி, யாழ்ப்பாணம்.
தொ.பே.இல: 021-2223837
பக்ஸ்: 021-2229944, மின்னஞ்சல்:newkalvisudar@yahoo.com

Digitized by Noolaham Foundation
noolaham.org | aavanaham.org

## ஐயப்பன் பெருந்திருவிழா ஆரம்பம்

யாழ்.கோண்டாவில் சபரீச ஐயப்ப ஆலயத்தின் வருடாந்தப் பெருந்திருவிழா நாளை வியாழக்கிழமை கொடியேற்றத்துடன் ஆரம்பமாகவுள்ளது.

எதிர்வரும் 20 ஆம் திகதி ஞாயிற்றுக்கிழமை பூங்காவனத் திருவிழாவும் நடைபெறும். (204)


Shan Series

விற்பனையாகின்றன! உயர்வகுப்புகளுக்குரிய
(A/L, G.A.Q., B.A.&Banking)
பொருளியல் நூல்கள்
* பல்தேர்வு-வினா, விடை வங்கி I,II
* படிப்பு வழிகாட்டிகள் I,II
* கணக்கீடு,வணிகக்கல்வி, பொருளியல்அகராதிகள் I,II,III
ஆக்கம்: By A.SHANMUGALINGAM
(B.Com. (Spc.), Dip. in Edu., Dip. in Econ., M.A. in Econ.,) S.L.T.S. - I
*Tutorial Staff of J/Jaffna Hindu Collge
* Former Staff of C/Royal College Col-7
*English medium Social Studies TeacherTrainer - Resource Person
கொழும்பு, வவுனியா, யாழ்.முன்னணி புத்தக நிலையங்களில் கிடைக்கும்
தொடர்பு: Rathy Publications
256/5, 4th Mile, Kopay South Kopay. T.P: 0772395835
(92942)


## முக்கிய அறிவித்தல்

### கிருஷ்ணா அடைவு கடை

இல.370, கே.கே.எஸ்.வீதி, யாழ்ப்பாணம்.
பதிவு இல.: J/DS/BR/472

மேலே குறிப்பிட்ட எமது ஸ்தாபனத்தில் 2008ஆம் ஆண்டு ஒக்ரோபர் மாதம் 30ஆம் திகதிக்கு (30.10.2008) முன்னர் அடகு வைத்து மீட்கப்படாமல் இருக்கும் அடகு நகைகள் யாவற்றையும் 2010ஆம் ஆண்டு ஜனவரி மாதம் 15ஆம் திகதிக்கு (15.01.2010) முன்பு மீட்கவும். மீட்க முடியாவிட்டால்ஒருபகுதிபணத்தைக்கட்டிபதுப்பித்துக் கொள்ளவும். இரண்டும் செய்யத் தவறின் 15.01.2010 ஆம் திகதி விற்கப்படும் என்பதை எமது வாடிக்கையாளர்களுக்கு அறியத் தருகின்றோம்.

370, K.K.S.றோட்,
யாழ்ப்பாணம்.
தொ.பே.: 021 2225046

உரிமையாளர்.

(சி/563011)

## தவறிவிட்டது

சிவானந்தன் சுகிர்தா என்பவருடைய தே.அ.அ. (848370240V), விசேட அ.அட்டை என்பன கச்சேரியடியில் தவறிவிட்டன. கண்டெடுத்தவர்கள் பி.வ.முகவரியுடன் தொடர்பு கொள்ளவும்.
No.67, குரேஸ்சர் வீதி, யாழ்ப்பாணம்.
தொ.பே: 0771883178
(93051)

## நல்லூர் பிரதேச சபையின் வரவு-செலவுத் திட்டம் மக்கள் பார்வைக்கு

நல்லூர்ப் பிரதேச சபையின் 2010 ஆம் ஆண்டுக்குரிய வரவு -செலவுத் திட்ட அறிக்கையை நேற்று செவ்வாய் தொடக்கம் ஒரு வார காலத்திற்குப் பார்வையிடலாம் என தெரிவிக்கப்பட்டுள்ளது.

1987 ஆம் ஆண்டு 15 ஆம் இலக்க பிரதேச சபைகள் கட்டளைச் சட்டத்துக்கு அமைவாகத் தயாரிக்கப்பட்ட இந்த அறிக்கையை, நல்லூர் தலைமை அலுவலகத்திலும் உப அலுவலகங்களிலும் மக்கள் பார்வையிடலாம் என நல்லூர்ப் பிரதேச சபைச் செயலாளர் எம்.சாந்தசீலன் அறிவித்துள்ளார். (50-204)

## சந்நிதியான் ஆச்சிரமத்தில் வாராந்த நிகழ்வு

வடமராட்சி,டிசெ.9

தொண்டைமானாறு சந்நிதியான் ஆச்சிரம சைவகலை பண்பாட்டுப் பேரவை பிரதி வெள்ளிதோறும் சந்நிதியான் ஆச்சிரம மண்டபத்தில் நடத்திவரும் வாராந்த நிகழ்வு வரிசையில் நாளை மறுதினம் வெள்ளிக்கிழமை முற்பகல் 10.30 மணிக்கு 'தேவி பாகவதம்' என்னும் தலைப்பில் தொடர் சொற்பொழிவு இடம்பெறும். இச் சொற்பொழிவை வட்டுக்கோட்டை யாழ்ப்பாணக் கல்லூரி சிரேஷ்ட விரிவுரையாளர் அ.குமாரவேல் நிகழ்த்துவார். (50-204-236)

## பாலசுப்பிரமணிய வித்தியாலயத்தில் நடைபெறும் நிகழ்வுகள்

நவாலி.டிசெ.9

ஆனைக்கோட்டை பாலசுப்பிரமணிய வித்தியாசாலையில் பாடநூல்களை சிறந்த முறையில் பாவனைக்குட்படுத்திய மாணவர்களுக்கு பரிசளிப்பும், 2010 ஆண்டுக்கான இலவசசீருடை, பாட நூல்கள் ஆகியன வழங்கும் நிகழ்வும் இன்று புதன் கிழமை காலை 9 மணிக்கு அதிபர் ந.சிவகடாட்சம் தலைமையில்நடைபெறவுள்ளன. (50-204-100)

## 2ஆம் ஆண்டு நினைவஞ்சலி

### அருணாசலம் கமலகுமார்

(தேசிய சேமிப்பு வங்கி, யாழ்ப்பாணம்)

பிறப்பு 09.01.1974 இறப்பு 01.12.2007

நீதி: அபராக்க அட்டமி

உள்ளத்தை எம்மிடம் தந்துவிட்டு
ஊமையாக உறங்குவதை
எங்கள் மனம் ஏற்கவில்லை
எமை எல்லாம் ஆறாத்துயரில்
ஆழ்த்திவிட்டு
ஆருயிர் அணைந்து ஈராண்டு
ஆனதுவோ!
உங்கள் ஆத்மா சாந்தியடைய
எல்லாம்வல்ல இறைவனை
வேண்டி நிற்கின்றோம்.

என்றும் நினைவுடன்:
குடும்பத்தினர்.

10ஆம் வட்டாரம், நெடுந்தீவு. (92954)

## 90ஆம் நாள் நினைவலைகள்

மலர்வு 30 ★ 02 ★ 1992

உதிர்வு 11 ★ 09 ★ 2009

### அமரர் ஜெயசீலன் அஜந்தன்

வந்த நோயின் கொடுமை தாக்க
வாழ்வை நீயும் மறந்தனையோ?
நொந்த நெஞ்சம் கரையுதிங்கே
நோக வைத்துச் சென்றனையோ?
சொந்த பந்தம் சோர்ந்ததிங்கே
சோகம் எம்மைச் சூழ்ந்ததையோ?
எந்தன் மகனே ஏங்கி அழுதோம்
நாள்கள் தொண்ணூறானதையோ?

பத்துத் திங்கள் சுமந்திருந்த
பாவி என்னை மறந்துவிட்டாய்
புத்திரனாய் முதல் மகனாய்
அக்கா ஒருத்திக் கடுத்து வந்தாய்
நித்தம் குறையா நேசம் வைத்த - இரு
தம்பியரையும் தவிக்க வைத்தாய்
பத்திரமாயுன் தந்தைக்கருகாய்
பரமனோவுனை இழுத்து வைத்தான்

ஓம் சாந்தி!!! சாந்தி!! சாந்தி!!!

தோப்பு, அச்சுவேலி.

என சாந்தி வேண்டும்:
அன்பு அம்மா, அன்புச் சகோதரர்.

(92946)

## 4 ஆம் ஆண்டு நினைவலைகள்

மலர்வு 05 03 1954

திதி: அட்டமி

உதிர்வு 23 12 2005

அமரர்
நல்லதம்பி தர்மலிங்கம்

விழியில் விழுந்த விம்பம் ஒன்று
வழியில் தவறி தொலைந்ததேனோ
தினமும் கண்ட கனவு எம்முன்
கலைந்து போனது தர்மம் தானோ
மரணதேவன் கைகள் எங்கள்
தலைவன் மீது வீழ்ந்தது முறையோ?
துன்பம் துடைத்த கைகள் தேடி
கண்ணீர் சிந்திக் கதறுகின்றோம்.
நெஞ்சில் உமது நினைவு சுமந்து
வாழ்ந்திடுவோம் இறுதி வரையில்..!

டச்சு வீதி,
சாவகச்சேரி.

உங்கள் பிரிவால் வாடும்
குடும்பத்தினர்.

(92837)

## UNIVERSITY OF JAFFNA TENDER NOTICE

The Chairman, Univesity Procurement Committee, University of Jaffna will receive sealed tenders from civil works contractors registered with ICTADfor the following work.

| Work Details | Refundable deposit (Rs.) | Non-refundable deposit (Rs.) | Approximate direct cost of the work (Rs.) | Minimum ICTAD Grade |
|---|---|---|---|---|
| Repairs and improvements to Anandakumarasamy Hall, University of Jaffna | 35,000.00 | 500.00 | 3,750,000.00 | M7/C8 |

Tender forms may be obtained from Senior Assistant Registrar / Capital Works & Planning University of Jaffna upon producing valid registration book and receipt for the cash payment for the above tender fee at the Shroff s Counnter, University of Jaffna until 17.12.2009.

Perfected tender should be sealed and marked with the job and the name of the work on the top left hand comer of the envelop and sent by registered post to reach the Registrar, University of Jaffna P.Box 57, Thirunelvely, Jaffna or deposited in the tender box kept at Registrar' s Office, University of Jaffna.

Tenders will be accepted till 2.00 p.m on 23.12.2009 and open immediately thereafter.

Tenderers or their accredited representatives could be present at the time of opening of tenders.

Tender forms may be inspected by the tenderers free of charge at the Capital Works & Planning Branch of this University during office hours, if necessary.

P.O Box 57,
Thirunelvely, Jaffna.
07.12.2009

(c\562998)

Registrar
University of Jaffna.


கூரியர் சேவை

நத்தார் புதுவருடத்தை முன்னிட்டு A.G.E ன் கட்டணச்சலுகைகளை நீங்களும் அனுபவியுங்கள். அன்பளிப்புக்களையும் பெற்றுக்கொள்ளுங்கள்.

* உலகின் முன்னணி கூரியர் சேவை நிறுவனத்துடன் இணைந்த சேவை.
* சகல நாடுகளுக்கும் 3-5 நாட்களில் பொருட்கள் ஒப்படைக்கப்படும்.
* அதி அவசர பொதிகள்; கடிதங்கள்; மற்றும் ஆவணங்கள் TDD Service மூலம் 48 மணிநேரத்தில் ஒப்படைக்கப்படும்.
* பொருட்கள் சென்றடையும் வரையான தகவல்களை கையடக்க தொலைபேசியினூடாக அறிந்துகொள்ள முடியும்.

ARRUL GLOBAL EXPRESS

10Kg மேற்பட்ட பொதிகளுக்கு மிகக்குறைந்த கட்டணம்

இல. 01 பிறவுண் வீதி
நாவலர் வீதிச் சந்தி
யாழ்ப்பாணம்.
021 222 6113


Digitized by Noolaham Foundation
noolaham.org | aavanaham.org

# அதிகார ஆசையின் விளைப்பாடே ஜனாதிபதித் தேர்தல் களம்

விடுதலைப் புலிகளுக்கெதிரான யுத்தத்தில் ஈடுபட்ட இரண்டு பிரதான வீரர்கள் தற்போது ஒருவருக்கொருவர் போட்டியாக ஜனாதிபதித் தேர்தல் என்ற அரசியல் களத்தில் போட்டிக்குத் தயாராகியுள்ளனர். யுத்தத்திற்கான அரசியல் தலைமைத்துவத்தை ஜனாதிபதி மஹிந்த ராஜபக்ஷ வழங்கியிருந்தார். யுத்தத்திற்கான தலைமைத்துவத்தை ஜெனரல் சரத் பொன்சேகா வழங்கியிருந்தார். கோத்தபாயவின் பாத்திரத்தை வகிக்க எத்தனையோ பேரைத் தேடிக்கொள்ள

முடிந்திருக்கும். எனினும், யுத்தத்தைக் கொடூரமான இறுதிவரைக் கொண்டு செல்வதில் மஹிந்த ராஜபக்ஷவும் சரத் பொன்சேகாவும் வகித்த பாத்திரங்களானது தற்போது இலங்கை அரசியலில் யுத்த காட்சிகளைத் தேடிக்கொள்ள முடியாதளவிற்கு பொறுப்புமிக்கனவாக இருந்தன.

உண்மையில் அவர்கள் இருவரும் வரலாற்றில் இடம்பெறக் கூடியவர்கள். யுத்தத்தில் எதிர்பார்க்கப்பட்ட பிரதிபலன்கள் கிடைத்தனவா என நான் எண்ணவில்லை. ஜனாதிபதித் தேர்தலில் வெற்றி, தோல்வி என்பது மக்களின் விருப்பத்தின் பேரிலேயே ஏற்படும் என்ற போதிலும் மக்களின் விருப்பத்தை உருவாக்குவது குறித்த நபரின் வெளிப்பாடான பல விடயங்களின் ஊடானது என நாம் காண்கின்றோம். வேட்பாளரின் அரசியல் நடவடிக்கைகள், வேட்பாளர் குறித்து மக்களிடையே காணப்படும் நம்பிக்கை அவரைச் சூழ்ந்த சக்திகளுடன் தலைமைத்துவ ஆளுமை என்பன அதனைத் தீர்மானிக்கின்றன.

இதனைத்தவிர கூட்டணி வலையமைப்பு, பிரசார வலையமைப்பு போன்றவையும் இவற்றைத் தீர்மானிக்கின்றன. அத்துடன் செலவிடப்படும் வளங்கள் உள்ளிட்ட பல்வேறு சக்திகளும் இதில் அடிப்படையானவை. தமது விருப்பத்திற்கேற்ப வாக்களிக்க மக்களுக்கு உரிமை இருக்கின்றது. எனினும், விருப்பத்தை உருவாக்கும் சாதகம் புரட்சிகர சந்தர்ப்பங்களைத் தவிர்த்து பெரும்பாலும் மக்களிடமே உள்ளது. ராஜபக்ஷ நிர்வாகத்திற்கு எதிராக சரத் பொன்சேகா பொது வேட்பாளராக அரசியலுக்கு வருவார் என மூன்று மாதங்களுக்கு முன்னரே எண்ணக்கூடிய நிலைமை காணப்படவில்லை. சரத் பொன்சேகாவை அரசியல் மேடைக்குக் கொண்டுவந்தது ஊழல் மோசடிகளை அடிப்படையாகக் கொண்ட ராஜபக்ஷ குடும்ப அரசியலாகும்.

கடந்த 'ராவய' ஆசிரியர் தலையங்கத்தில் விக்டர் ஐவன் இந்த இரண்டு விடயங்கள் ராஜபக்ஷ நிர்வாகத்திற்கு எதிரான விடயங்களாக அடையாளப்படுத்தியிருந்தார். சரத் பொன்சேகாவிற்குள் அரசியல் அதிகார ஆசை இருப்பது தெளிவாகியிருக்கிறது. எனினும், இராணுவத் தளபதியாக அவர் அந்த ஆசையை வெளிப்படுத்தவில்லை. அதற்கான சந்தர்ப்பமும் இருந்திருக்காது. மஹிந்த ராஜபக்ஷ சூட்சுமமான திறமையான அரசியல்வாதியாக இருந்திருந்தால் அவர் பிரிந்து செல்வதைத் தடுப்பதற்காக தனது படைத் தளபதியை அரசியலுக்குக் கொண்டுவந்து பிரதமராகவேனும் நியமித்திருக்கலாம். எவ்வாறாயினும் ராஜபக்ஷ நிர்வாகத்தில் குடும்ப நிர்வாகத்தைத் தவிர அதிகாரத்தைப் பகிர்ந்துகொள்ள இடமளிக்கப்படவில்லை. அதற்கு இடமளிக்கப்படவும் மாட்டாது.

அதற்கு அதுமாத்திரமல்லாது சரத் பொன்சேகாவை எதிர்க்கட்சிகள் பொது வேட்பாளராக நிறுத்துவது குறித்து எதிர்க்கட்சிகளுடன் அரசியல் விவாதங்களை நடத்துவதற்குப் பதிலாக கட்சிகளைப் பிளவுபடுத்தும் நடவடிக்கைகளை ராஜபக்ஷ சகோதரர்கள் மேற்கொண்டமையானது செயற்பாட்டு ரீதியான அரசியலுக்கு உதவியாக அமைந்தது. ஜே.வி.பி, ஸ்ரீலங்கா முஸ்லிம் காங்கிரஸ், ரி.என்.ஏ, ஐக்கிய தேசியக் கட்சி, ரி.எம்.வி.பி., ஹெல உறுமய போன்ற சகல அரசியல் கட்சிகளையும் ராஜபக்ஷ சகோதரர்கள் பிளவுபடுத்தும் திட்டத்திற்கு உட்படுத்தினர். எதிர்க்கட்சிகளை மாத்திரமல்லாது தமது கட்சியான ஸ்ரீலங்கா சுதந்திரக் கட்சிக்குள்ளும் பல பிளவுகள் ஏற்படுத்தப்பட்டுள்ளன.

ஸ்ரீலங்கா சுதந்திரக் கட்சியில் ராஜபக்ஷாக்களைத் தவிர தற்போது பிரபல தலைவர்கள் எவரும் இல்லை. அதில் உருவாகிவரும் நட்சத்திரம் நாமல் ராஜபக்ஷவாகும். இந்த உறவினர்களைத் தவிர்த்து, ராஜபக்ஷ நிர்வாகத்திற்கு ஆதரவு வழங்குபவர்களில் கருணா, விமல் வீரவன்ஸ, சம்பிக்க ரணவக்க, பேரியல் அஷ்ரப் போன்றவர்கள் அரசுடன் கூட்டணி வைத்துக் கொண்டனர்.

இவ்வாறான நபர்களின் குறுகிய கால தேவைகளுக்காக கட்சியின் நீண்டகாலத் தேவைகள் கவனத்தில் கொள்ளப்படவில்லை. இந்தக் குறுகிய நோக்கப் பாதிப்புக்களையே ராஜபக்ஷாக்கள் எதிர்நோக்கி வருகின்றனர். இதன் காரணமாகவே ஜனாதிபதித் தேர்தலில் தனிக் குதிரையாக ஓடுவதற்குப் பதிலாக நெருங்கிய குதிரையொன்றுடன் வேகத்தை உரசிப் பார்க்க நேர்ந்துள்ளது.

எவ்வாறாயினும், அரசியல் அனுபவத்திலும் மக்களை அரவணைப்பதிலும் பொன்சேகாவைவிட ராஜபக்ஷவே முன்னிலையில் இருக்கிறார். அத்துடன் பொன்சேகாவிற்கு இருக்கும் சாதகமான விடயம் என்னவெனில், அவருக்கு அரசியல் வரலாறு இல்லை என்பதாகும். பெரும்பாலானவர்களுக்கு அவர் ஒரு புதிய அரசியல் பாத்திரம் ராஜபக்ஷவிடம் அரசியல் ரீதியான செயற்பாடுகள் இருக்கின்றன. பொன்சேகா அதனைக் கட்டியெழுப்பிக்கொள்ள வேண்டும். அவர் தற்காலிகமான பாத்திரத்தை விட்டுச் செல்லக்கூடிய வாய்ப்புக்கள் அதிகமாகும். ராஜபக்ஷவிடம் பெரும் அரச பிரசாரக் கட்டமைப்பும் குறிப்பிடத்தக்களவு ஊடக நிறுவனங்களும் இருக்கின்றன. மதிப்பிட முடியாத அரச வளங்கள் ராஜபக்ஷவிடமே இருக்கிறது. சகல மாகாணங்களும் பெரும்பாலான உள்ளூராட்சி அமைப்புக்களின் வளங்களும், அதிகாரங்களும் ராஜபக்ஷவிடமே இருக்கிறது.

இவற்றை இலங்கையிலுள்ள அனைத்துக் கட்சிகளும் முறைகேடாக பயன்படுத்தும் எனக் கூறமுடியாதளவிற்கு ஆட்பலமும், பணபலமும் காணப்படுகின்றன. இந்த அதிகாரங்களுக்கு மத்தியில் நிறைவேற்று அதிகார ஜனாதிபதி முறைமையைத் தோற்கடித்து 1994ஆம் ஆண்டு சந்திரிகா குமாரதுங்க மாத்திரமே அதிகாரத்தைக் கைப்பற்றியிருந்தார்.

2005ஆம் ஆண்டில் விடுதலைப் புலிகள் தமிழ் மக்கள் வாக்களிப்பதைத் தடுக்காது இருந்திருந்தால் ரணில் விக்கிரமசிங்க அந்த அதிகாரத்தைத் தோற்கடித்து ஜனாதிபதி பதவியைக் கைப்பற்றியிருப்பார். இதனூடாக தெரிவது என்னவெனில் அரச அதிகாரத்தினால் வழங்கப்படும் சாதகமான விடயங்கள் நிர்வாக ரீதியான வெற்றியின் நிபந்தனை அல்ல என்பதாகும். எனினும், அதனைத் தோற்கடிப்பது இலகுவானதல்ல. இதற்காக பொன்சேகாவிடம் இருப்பது ஜே.வி.பி.,யும் மங்கள சமரவீரவின் கட்சியுமே ஆகும்.

அரசியல் ராஜதந்திர ரீதியாக திறமையானவர். அரசியல் ரீதியான பிரசாரத்தில் ஜே.வி.பி. முதலிடத்தில் உள்ளது. மத்திய மாகாண சபைத் தேர்தலில் அரசியல் ஏற்பாட்டு ரீதியாக எஸ்.பி. என்ற சாதகமான விடயத்தை இணைத்துக் கொள்ள சரத் பொன்சேகாவால் முடியுமா?. சரத் பொன்சேகா குறைந்த புள்ளிகளைப் பெறகூடிய ஒரேவிடயம் அரசியலாகும்.

வார்த்தைகளைப் பயன்படுத்தவதிலும் மக்கள் முன் நடிப்பதிலும் ராஜபக்ஷ முன்னிலையில் இருக்கிறார். தாம் சிங்கள பௌத்த மக்களுக்காக செயற்படுவதாக சரத் பொன்சேகா குறிப்பிடும் போது ராஜபக்ஷ தமிழ் மக்களிடம் உரையாற்றுவார். எனினும், இவருக்கும் இருப்பது ஒரே கொள்கைகளாகும். அது சிங்கள பௌத்த அடிப்படை வாதமாகும்.

விடுதலைப் புலிகள் சந்தேக நபர்களை அழிக்க வேண்டும் என பொன்சேகா கூறும் போது அவர்களைப் புனர்வாழ்விற்கு உட்படுத்த வேண்டும் என ராஜபக்ஷ கூறுவார். இராணுவத்தில்

கடும்போக்குக் கொண்ட இராணுவத் தளபதியாக தண்டனை வழங்கும் பண்பாட்டை கடைப்பிடித்து வந்ததன் மூலம் பொன்சேகா இராணுவ அதிகாரிகள் மத்தியில் நற்பெயரை சம்பாதிக்கவில்லை. இது அரசியலுக்கு ஒவ்வாது என்ற போதிலும் நாம் இன்னும் அரசியல்வாதி என்ற வகையில் பொன்சேகாவைக் காணவில்லை.

அதேபோல் அவரது பகிரங்கமான உரைகளைப் பெற்றதில்லை. யுத்தத்திற்குப் பின்னரான இலங்கையில் சமாதானம், ஜனநாயகம் மற்றும் அபிவிருத்தி நோக்கி இட்டுச் செல்வதில் ராஜபக்ஷவாகட்டும், பொன்சேகாவாகட்டும் அரசியல் ரீதியான வேலைத் திட்டத்தை முன்வைக்க வேண்டும். இந்த இருவர்களுக்கும் யுத்தத்தின் வீரர்கள் என்ற பதக்கம் வழங்கப்பட்டுள்ளது. அதேபோல் இந்தப் பதக்கங்களின் பின்னணியில் யுத்தத்தில் இடம்பெற்ற குற்றங்கள் தொடர்பாகவும் இருவரும் பதில் கூறவேண்டும் என்ற ஆவணங்களும் இருக்கின்றன என்பதை நாம் மறந்துவிடக் கூடாது.

விக்டர் ஐவன் எழுதியதுபோல் யுத்தத்திற்குப் பின்னரான காலத்திற்குத் தேவையான மாற்றங்களை ஏற்படுத்துவதில் ராஜபக்ஷ தவறியுள்ளார். பொன்சேகாவிற்கு இந்த

சுனந்த தேசப்பிரிய

மாற்றங்களை ஏற்படுத்தக் கூடிய வல்லமை இருக்கின்றதா? அல்லது ராஜபக்ஷ குடும்பம் கீழ் இறங்கி மக்கள் சேவகர்களாகத் தயாரா? அல்லது இந்த அரசியல் போராட்டம் என்பது இரண்டு பேருக்கு இடையிலான அதிகார ஆசையினால் மேற்கொள்ளப்படும் ஒன்று மாத்திரமா? ✱

கொடிகாமம் பல்நோக்குக் கூட்டுறவு சங்கத்தின் கோப்சிற்றி ஒன்று அண்மையில் திறந்து வைக்கப்பட்டது. இந்தக் கோப்சிற்றியை தென்மராட்சிப் பிரதேச செயலர் ஆர்.ஸ்ரீனிவாசன், ஈழமக்கள் ஜனநாயகக் கட்சியின் மாவட்ட உதவி அமைப்பாளர் அலெக்சாண்டர் சார்ல்ஸ், மக்கள் வங்கியின் சாவகச்சேரிக்கிளை உதவி முகாமையாளர் க.ஸ்ரீதரன் ஆகியோர் இணைந்து திறந்து வைப்பதனைப் படத்தில் காணலாம். (50-288)

Digitized by Noolaham Foundation.
noolaham.org | aavanaham.org

## நகரசபை, சாவகச்சேரி
## 2010 ஆம் ஆண்டுக்கான ஆதனவரி அறிவித்தல்

சாவகச்சேரி நகரசபையின் (255 ஆம் அத்தியாயமான) நகரசபைக் கட்டளைச் சட்டத்தின் கீழ் உரிமையளிக்கப்பட்டுள்ள அதிகாரங்கள் சார்பில் பின்வருமாறு முடிவு செய்திருப்பதாக இத்தால் அறிவிக்கப்படுகின்றது.

01. கட்டளைச் சட்டத்தின் 160(3) ஆம் பிரிவின் நியதிப்படி சாவகச்சேரி நகரசபையின் பரிபாலன எல்லைக்குட்பட்டு அமைந்திருக்கும் நெற்காணிகள் தவிர்ந்த சகல அசையாச் சொத்துக்களிலிருந்தும் வருடாந்தப் பெறுமதியின் 10% மான வரியொன்றினை 2010 ஆம் ஆண்டு முறையே மார்ச் 31, யூன் 30, செப்ரெம்பர் 30, டிசெம்பர் 31 ஆகிய திகதிகளிலோ அல்லது அதற்கு முன்போ நான்கு சந்தாயத் தவணைகள் மூலம் செலுத்தப்பட வேண்டும்.

02. 2010ஆம் ஆண்டு ஜனவரி மாதம் 31 ஆம் நாளில் அல்லது அதற்கு முன்னர் வருடாந்த விகிதங்கள் முழுமையாகச் செலுத்தப்பட்டால் 10% கழிவு அனுமதிக்கப்படும் என்பதுடன் விகித வருமதியாகவுள்ள அக்கந்தாயத்திற்குரிய முதல் மாதத்திற்குள்ளாக சந்தாய விகிதம் செலுத்தப்பட்டால் 05% கழிவும் அனுமதிக்கப்படும்.

03. மேற்சொல்லப்பட்ட பந்தி 1 இன் பிரகாரம் சொல்லப்பட்ட காலங்களில் விகிதங்கள் செலுத்தப்படாதவிடத்து வெற்றுக் காணிகள், வதிவிடங்கள் மீது 15% மும் மற்றும் ஏனைய இடங்கள் மீது 20% மும் விறாந்துக் கட்டணம் அறவிடப்படும்.

04. ஆதனவரி சார்பாக சகல ஆட்சேபனைகளும் ஒவ்வொரு ஆதனத்திற்கும் தனித்தனியாக 31.01.2010 ஆம் திகதிக்கு முன்னர் எழுத்து மூலம் இவ்வலுவலகத்தில் சமர்ப்பிக்கும்படி அன்புடன் வேண்டப்படுகின்றீர்கள்.

(சி/563021)
நகர்சபை அலுவலகம்,
சாவகச்சேரி, 02.12.2009

திருமதி ம.சசந்தகுமார்.
விசேட ஆணையாளர்,
நகரசபை, சாவகச்சேரி.

## DIPLOMA IN NURSING (2 YEARS)

HOLY CROSS
SCHOOL OF HEALTH SCIENCE

| | |
|---|---|
| விண்ணப்ப இறுதித் தினம் | 31.12.2009 |
| நேர்முகத் தேர்வு | 10.01.2010 |
| பதிவுக் கட்டணம் | 500/= |
| முற்பணம் | 5,000/= |
| கற்கைநெறிக் கட்டணம் | 500/= |

க.பொ.த.உயர்தரத்தில் 03 பாடங்கள் சித்தி அடைந்தவர்கள் விண்ணப்பங்களை திருச்சிலுவை சுகநல நிலையம், 769, கடற்கரை வீதி, யாழ்ப்பாணம் என்ற முகவரிக்கு சுய விலாசமிடப்பட்ட முத்திரை ஒட்டப்பட்ட கடித உறையுடன் அனுப்பி வைக்கவும்.

முகாமையாளர்.

(92966)

## பணிப்பெண் தேவை

30-45 வயதுக்குட்பட்ட வீட்டுப் பணிப் பெண் தேவை. (92968)
தொடர்பு: திருநெல்வேலி
தொ.பே: 0773144627, 0213219515

## சங்கானையில் முத்திரை பதித்தல்

சங்கானை, டிசெ. 9 வலி.மேற்கு, சங்கானை தெற்கு கிராம அலுவலர் பிரிவில் உள்ள வர்த்தகர்கள் தங்களின் பாவனையில் உள்ள நிறுவை உபகரணங்களுக்கு முத்திரை பதித்துக் கொள்ளுமாறு கேட்கப்பட்டுள்ளனர்.

நாளை வியாழக்கிழமை, மறுநாள் வெள்ளிக்கிழமை ஆகிய இரு தினங்களிலும் சங்கானை, வலி. மேற்கு பிரதேச சபை உப அலுவலகத்தில் காலை 9 மணிமுதல் பிற்பகல் ஒரு மணி வரை முத்திரை பதித்தல் பணி இடம் பெறும்.

(ஒ-29)

## ஐந்தாவது ஆண்டு பூர்த்தியை முன்னிட்டு சுவிஸ் மினரல் நடத்தும் கட்டுரைப்போட்டி

சுவிஸ் மினரல், யாழருவி நிறுவனத்தின் ஐந்து வருடங்கள் பூர்த்தியடைந்ததை முன்னிட்டு எங்கள் நிறுவனத்திற்கு வாழ்த்துச் செய்தி அனுப்பிவைத்தும், நேரடியாகவும், தொலைபேசியூடாகவும், வாழ்த்தியவர்களுக்கும் எமது நிறுவனம் மனமார்ந்த நன்றிகளைத் தெரிவிப்பதோடு நீங்கள் அனைவரும் வழங்கிய வாழ்த்துக்கள் எம்மை பூரிப்பில் ஆழ்த்தியதுடன் புதிய உற்சாகத்தையும் எமக்குத் தந்துள்ளது.

மேலும் யாழ்.குடாநாட்டில் சமூக விழிப்புணர்வை ஏற்படுத்தும் வகையில் கட்டுரைப்போட்டியை யாழ்.குடாநாட்டு மக்களிடையே நடத்துவதற்கு உத்தேசித்துள்ளோம். எனவே பின்வரும் தலைப்பின் கீழ் 500 சொற்களுக்குக் குறையாமல் எழுதி 31.12.2009இற்கு முன்னர் அனுப்புமாறு கேட்டுக்கொள்கின்றோம்.

★ யாழ்ப்பாணக் கிணறுகள்
★ நீரின்றி அமையாது உயிர்
★ யாழருவி

தங்களால் எழுதி அனுப்பப்படும் கட்டுரைகளில் சிறந்த கட்டுரைகளுக்கு பணப்பரிசில்கள் வழங்கப்படும்.

உள்ளூர் உற்பத்தியாளர்களுக்கு

நாம் எமது நிறுவனத்தின் 5ஆவது வருட நிறைவு விழாவில் குறிப்பிட்ட உள்ளூர் உற்பத்திகளை உலகெங்கும் சந்தைப்படுத்தும் திட்டத்திற்கமைவாக பின்வரும் பொருள்களை உயரிய தரத்தில் உற்பத்தி செய்யக் கூடியவர்கள் தொடர்பு கொள்ளவும்.

| | |
|---|---|
| 1. மோர்மிளகாய் | 2. சாதாரண மிளகாய் (பொரிப்பதற்கு) |
| 3.வடகம் | 4.ஒடியல் |
| 5. ஒடியல் மா | 6. ஏனையவை |

மேலும் எமது நிறுவனத்திற்கு விற்பனைப்பிரதிநிதி தேவைப்படுகிறார். எனவே அனுபவமுள்ளவர்கள் தமது சுயவிவரக்கோவையுடன் புகைப்படம் ஒன்றையும் சேர்த்து 31.12.2009இற்கு முன்னர் கிடைக்குமாறு அனுப்பிவைக்கவும்.

அனுப்ப வேண்டிய முகவரி:
விளம்பர இல: 3964 C/O உதயன்.

(சி/563020)


## A New Way for Starting Your Child's Education

LITTLE CHUTTYS MONTESSORI

A home away from home
(அனுமதிகள் இன்று முதல்)
புதிய தவணை ஆரம்பம் – 04.01.2010
வயது – 3 முதல்
Medium of instruction - English and Tamil
completely managed under the Montessori concept with sensorial materials designed by Dr.Maria Montessori, along with Exercises for practical life, Educational Videos, Annual Concerts, etc, etc.
Totally a different place for your Chutty's placement.

(92957)
No.05, Brodie Front Lane, Kandy Road, Jaffna. Telephone - 021 222 6099, 0715 357592

## மல்டிமீடியா பயிற்சிகள்

DVP Diploma in Digital Video Production
Duration 3 Months
ADDP Adv. Diploma in Digital Pre-Press
100% செய்முறைப் பயிற்சி
இலவச பாடநூல்கள்
சர்வதேச தர சான்றிதழ்

ASIAN - CSC COMPUTER EDUCATION

| | | | |
|---|---|---|---|
| யாழ். நகர் | 2G, ஸ்ராண்லி வீதி, யாழ்ப்பாணம். T.P : 021-222 5677 | நெல்லியடி | கொடிகாமம் வீதி, நெல்லியடி. T.P : 021-3734088 |

## விற்பனை அதிகாரி தேவை!

யாழ்ப்பாணத்தில் இசுசு ட்ரக் வண்டிகளை விற்பனை செய்வது சம்பந்தமாக, விற்பனை அதிகாரிக்கான வெற்றிடம் காணப்படுகின்றது. பின்வரும் தகைமை உள்ளவர்கள் உடனடியாக விண்ணப்பிக்கவும்.

தேவையான தகைமைகள்

- குறிப்பிட்ட துறையில் குறைந்தது 5 வருட முன்னனுபவத்தை கொண்டிருத்தல்.
- க.பொ.த. (உயர்தரம்) இல் குறைந்தது 3 சித்திகளைக் கொண்டிருத்தல். (சந்தைப்படுத்தல் சம்பந்தமான கல்வித்தகுதிகள் மேலதிக தகைமைகளாகக் கருதப்படும்)
- 25 இலிருந்து 35 வயதுக்குட்பட்டவர்களாக இருத்தல் வேண்டும்.
- பேருந்து, ட்ரக் வண்டி மற்றும் மோட்டார் சைக்கிள்களுக்கான சாரதி அனுமதிப்பத்திரத்தை கொண்டிருத்தல்.

மேற்குறிப்பிட்ட தகைமைகளுடைய விண்ணப்பதாரிகள், உங்களது முழு விபரங்களும் அடங்கிய விண்ணப்பத்தை இந்த விளம்பரம் விளம்பரமாகி 10 நாட்களுக்குள் எங்களுக்கு கிடைக்குமாறு அனுப்பிவைக்கவும்.

முகாமையாளர், ஆளணி, நிர்வாகம்
SML சதோச மோட்டர்ஸ் பிஎல்சீ., (PQ 105)
25, வொக்சோல் வீதி, கொழும்பு - 02

## Computer Express
Institute of Information Technology
No.167, Kasthuriyar Road, Jaffna. Tel: 021 222 8250

A/L பரீட்சை எழுதிய மாணவர்களே! கணனி ஆர்வலர்களே! ஊழியர்களே! தங்கள் நலன்கருதி யாழ்நகரில் முதன்முறையாக தமிழ்மொழி விளக்கத்துடன் தொழில்சார் கணனி கற்கைநெறிகள் ஆரம்பமாகின்றன...

- Professional Diploma in Microsoft Office — 3500/= — 3 Months
- Diploma in Printing Technology & Desk top Publishing — ~~22500/=~~ 4500/= — 4 Months
- Diploma in Server Technology & Web Page Designing — ~~22500/=~~ 4500/= — 3 Months
- Diploma in Graphic Designing & Adverdisement Marketing — ~~22500/=~~ 4500/= — 4 Months
- Diploma in Hard ware Engineering & Net working — ~~20000/=~~ 4000/= — 3 Months
- Diploma in Computerized Accounting & E- Commerce — ~~22500/=~~ 4500/= — 3 Months
- Diploma in Computer Science & Programming — ~~22500/=~~ 4500/= — 4 Months
- Diploma in Auto CAD & Arcetecture Designing — ~~22500/=~~ 4500/= — 3 Months
- Honours Diploma in Information Technology — ~~32500/=~~ 6500/= — 6 Months
- 50 % Advance Courses
  - Diploma in Film Technology & Video Editing — ~~10000/=~~ 5000/= — 4 Months
  - Diploma in Studio Technology & Multi Media — ~~9500/=~~ 4750/= — 4 Months

நலன்புரி நிலையங்களில் இருந்து விடுவிக்கப்பட்ட வன்னி வாழ் மாணவர்களுக்காக விசேட சலுகைகள் வழங்கப்படும்

புதிய பிரிவுகள் ஆரம்பம்

| | |
|---|---|
| Batch I | 11/12/2009 10AM or 2PM |
| Batch II | 12/12/2009 11AM or 2PM |
| Batch III | 13/12/2009 11AM or 2PM |
| Batch IV | 16/12/2009 10AM or 2PM |


Digitized by Noolaham Foundation.
noolaham.org | aavanaham.org

# இந்திய-இலங்கை அணிகள் மோதும் முதலாவது 'ருவென்ரி-20' இன்று

இந்தியா-இலங்கை அணிகள் மோதும் முதலாவது 'ருவென்ரி-20' போட்டி இன்று மாலை 5.30 மணிக்கு ஆரம்பமாகி பகல்-இரவு ஆட்டமாக நடைபெறவுள்ளது.

இந்தியாவுக்குச் சுற்றுப் பயணம் மேற்கொண்டு விளையாடிவரும் இலங்கை அணி, 3 டெஸ்ட்போட்டிகள், 2 'ருவென்ரி-20' போட்டிகள் மற்றும் 3 ஒருநாள் போட்டிகளைக் கொண்ட பெருந்தொடரில் விளையாடிவருகிறது.

இதில் 3 டெஸ்ட் போட்டிகளைக் கொண்ட தொடரை 0-2 என்ற கணக்கில் பறிகொடுத்தது இலங்கை அணி.

இந்நிலையில் இரண்டு போட்டிகளைக் கொண்ட 'ருவென்ரி-20' போட்டித் தொடர் இன்று ஆரம்பமாகிறது.

ஏற்கனவே டெஸ்ட் தொடரை இழந்த இலங்கை அணிக்கு இந்தப் போட்டியில் வென்றால் மட்டுமே ஓரளவு ஆறுதல் அடையமுடியும். அத்துடன் எஞ்சிய போட்டிகளிலும் உத்வேகத்துடன் விளையாட முடியும்.

அதேவேளை, டெஸ்ட் தொடரை வென்ற - தரவரிசையில் முதலிடத்தைப் பிடித்துக்கொண்டமை போன்ற மகிழ்ச்சிக் கொண்டாட்டங்களிலிருந்து இன்னும் விடுபட்டு வராத இந்திய வீரர்கள், அதே உத்வேகத்துடன் சிறப்பாக விளையாடுவார்கள் என்றே தென்படுகிறது.

எனவே இன்றைய போட்டியில் இரு அணிகளும் வெற்றி பெற வேண்டும் என்ற நோக்கில்தான் களமிறங்கும்.

நெருக்கடியுடன் களமிறங்கும் இலங்கை அணியின் தோல்விப் பயணம் தொடர்கிறதா அல்லது முற்றுப்புள்ளி வைக்கப்படுகிறதா என்பதைப் பொறுத்திருந்துதான் பார்க்கவேண்டும்.

## டிராவிட், கம்பீர், சச்சினுக்கு விருதுகள்!

இந்தியக் கிரிக்கெட் சபையின் விருது வழங்கும் விழா மும்பையில் நேற்று முன்தினம் நடைபெற்றது. இதில் 1983 ஆம் ஆண்டு உலகக் கிண்ணத்தை வென்ற இந்திய அணியில் விளையாடிய மொகிந்தர் அமர்நாத்திற்கு ஆயுட்கால சாதனையாளர் விருது வழங்கப்பட்டது. இந்த ஆண்டுக்கான சிறந்த வீரர் விருது கம்பீருக்கு வழங்கப்பட்டது. 20 ஆண்டுகள் சர்வதேச கிரிக்கெட்டில் விளையாடிவரும் டெண்டுல்கருக்கும், சர்வதேச கிரிக்கெட்டில் அதிக பிடியெடுப்புகளைச் செய்த டிராவிட்டிற்கும் சிறப்பு விருதுகள் வழங்கப்பட்டன.

## ஆஸி.- மே.இ. தீவுகள் மோதிய இரண்டாவது போட்டி சமனிலை!

அடிலெய்ட், டிசெ.8

ஆஸ்திரேலியா-மேற்கிந்தியத் தீவுகள் அணிகளுக்கிடையிலான இரண்டாவது டெஸ்ட் போட்டி சமனிலையில் முடிந்துள்ளது.

மேற்கிந்தியத் தீவுகள் - ஆஸ்திரேலிய அணிகளுக்கிடையிலான 3 போட்டிகளைக் கொண்ட டெஸ்ட் தொடர் ஆஸ்திரேலியாவில் நடந்துவருகிறது.

இதில் முதலாவது டெஸ்ட் போட்டியில் ஆஸ்திரேலியா வெற்றிகொண்டது.

நேற்றுத் தனது ஆட்டத்தைத் தொடர்ந்தது மேற்கிந்தியத் தீவுகள் அணி.

முந்தைய நாள் களத்தில் இருந்த ராம்போல், நேற்று 14 ஓட்டங்களைப் பெற்ற வேளை ஜோன்சனின் பந்துவீச்சில் ஆட்டமிழந்து வெளியேறினார்.

பின்னர் வந்த ரோச் 8 ஓட்டங்களைப் பெற்றவேளை போலிஞ்சரின் பந்துவீச்சில் ஆட்டமிழந்தார். அத்துடன் மேற்கிந்தியத் தீவுகளின் ஆட்டமும் முடிவுக்கு வந்தது.

தனது இரண்டாவது இன்னிங்ஸிற்காக நேற்றைய ஆட்டத்தின்போது மேற்கிந்தியத் தீவுகள் அணி, மேலதிகமாக 33 ஓட்டங்களைச் சேர்த்தவேளை - சகல விக்கெட்டுக்களையும் இழந்து மொத்தமாக 317 ஓட்டங்களைக் குவித்தது.

ஆரம்ப வீரராகக் களமிறங்கி இறுதிவரை ஆட்டமிழக்காது சிறப்பாக ஆடிக்கொண்டிருந்த கிறிஸ் கெய்ல், மொத்தமான 165 ஓட்டங்களைக் குவித்திருந்தார்.

பின்னர் 329 ஓட்டங்கள் பின்னிலையுடன் தனது இன்னிங்ஸைத் தொடங்கிய ஆஸ்திரேலிய அணி நிதானமாக ஆட ஆரம்பித்தது.

ஆரம்ப வீரரான கடிச் 21 ஓட்டங்களுடன் ஆட்டமிழந்தார். பின்னர் வந்த பொண்டிங்கும் குறுகிய ஓட்டங்களைப் (20) பெற்று ஆட்டமிழந்து வெளியேறினார்.

மறுபுறத்தில் சிறப்பாக ஆடிக்கொண்டிருந்த ஷேன்வோட்ஷன் 48 ஓட்டங்களைப் பெற்றவேளை சமி வீசிய பந்துவீச்சில் பிராவோவிடம் பிடிகொடுத்து ஆட்டமிழந்தார்.

பின்னர் வந்த கஸி 29 ஓட்டங்களைத் தனது பங்குக்குச் சேர்த்துச்சென்றார்.

அப்போது களத்தில் இருந்த கிளார்க்குடன் இணைந்த நார்த் (2) ஏமாற்றிச் செல்ல, அவரைத் தொடர்ந்து வந்த ஹடின் நிலைத்து நின்று ஆடினார்.

கிளார்க் 61 ஓட்டங்களுடனும், ஹடின் 21 ஓட்டங்களுடனும் களத்தில் ஆடிக்கொண்டிருக்க ஆட்டநேரம் முடிவுக்கு வந்தது.

330 ஓட்டங்கள் என்ற வெற்றியிலக்கோடு களமிறங்கிய ஆஸ்திரேலிய அணி,

தனது இரண்டாவது இன்னிங்ஸிற்காக கடைசி நாளான நேற்று 5 விக்கெட்டுக்கள் இழப்புக்கு 212 ஓட்டங்களை மட்டுமே பெற்றமையால் இந்த டெஸ்ட் போட்டி சமனிலையில் முடிவடைந்தது.

## அந்நிய மண்ணில் வென்றால்தான் ரசிகர்கள் முதலிடத்தை ஏற்பார்கள்!

''ஆஸ்திரேலியா, தென்னாபிரிக்கா போன்ற அந்நிய மண்ணில் வென்றால் தான் ரசிகர்கள் இந்தியாவை தரவரிசையில் முதலாவது அணி என ரசிகர்கள் ஏற்றுக்கொள்வார்கள்.''

- இவ்வாறு இந்திய கிரிக்கெட் அணியின் முன்னாள் வீரர் மஞ்ச்ரேகர் கூறியுள்ளார்.

இதுகுறித்து அவர் மேலும் கூறியவை வருமாறு:-

''ஐ.சி.சியின் டெஸ்ட் கிரிக்கெட் தரவரிசையில் முதலிடத்தைப் பிடிப்பதைவிட அந்த இடத்தைத் தக்க வைத்துக் கொள்வதுதான் கடினமாகும்.

இலங்கையுடனான மும்பை டெஸ்ட் போட்டியில் ஷேவாக் ஆடிய விதம் அவர் சிறந்த துடுப்பாட்ட வீரர் என்பதை உறுதிப்படுத்தியது'' என்றார்.

## புல்டன் நீக்கம்!

நேப்பயர், டிசெ.9

பாகிஸ்தானுக்கு எதிரான மூன்றாவது டெஸ்ட்டுக்கான நியூஸிலாந்து அணியிலிருந்து புல்டன் நீக்கப்பட்டுள்ளார்.

நியூஸிலாந்து சென்றுள்ள பாகிஸ்தான் அணி 3 டெஸ்ட் போட்டிகளைக் கொண்ட கிரிக்கெட் தொடரில் விளையாடி வருகிறது. முதல் டெஸ்டில் நியூஸிலாந்து அணியும், இரண்டாவது போட்டியில் பாகிஸ்தானும் வெற்றிகொண்டன.

இதையடுத்து தொடர் 1-1 என சம நிலையில் உள்ளது.

இந்நிலையில் இரு அணிகளுக்கு இடையிலான மூன்றாவது மற்றும் கடைசி டெஸ்ட் நாளை மறுதினம் (11ஆம் திகதி) முதல் நேப்பயரில் ஆரம்பமாகவுள்ளது.

கடந்த இரண்டு டெஸ்ட் போட்டிகளில் நடுவரிசையில் களமிறங்கிய புல்டன் நான்கு இன்னிங்ஸ்களில் 29, 0, 0, 13 என குறைந்த ஓட்டங்களையே பெற்றிருந்தார்.

இதனால் அடுத்த டெஸ்ட் போட்டிக்கான நியூஸிலாந்து அணியிலிருந்து புல்டன் அதிரடியாக நீக்கப்பட்டுள்ளார்.

இவருக்குப் பதிலாக வாட்லிங் சேர்க்கப்பட்டிருக்கிறார். வாட்லிங் இதுவரை டெஸ்ட் போட்டிகள் எதிலும் விளையாடவில்லை என்பது குறிப்பிடத்தக்கது.

# பக்தாத்தில் குண்டுத் தாக்குதல்கள் 109 பேர் பலி; 222 பேர்வரை காயம்!

பக்தாத், டிச. 09

ஈராக்கின் தலைநகரான பக்தாத்தின் மத்திய பகுதியில் நேற்று செவ்வாய்க்கிழமை இடம்பெற்ற தொடர் கார்க் குண்டுத்தாக்குதல்களில் 101 பேர் கொல்லப்பட்டனர். 182 பேர் காயமடைந்தனர்.

இதேவேளை, பாடசாலையொன்றுக்குள் இடம்பெற்ற குண்டுவெடிப்பில் எட்டு மாணவர்கள் பலியானார்கள். நாற்பதுக்கு மேற்பட்டோர் காயமடைந்தனர்.

தலைநகரிலுள்ள டோரா மாவட்டத்தில் ரோந்துப்பணியில் ஈடுபட்டுக்கொண்டிருந்த பொலிஸாரை இலக்குவைத்து, முதல் கார்க் குண்டுத் தாக்குதல் நடத்தப்பட்டது. இதையடுத்து, அலுவலகக் கட்ட டங்களுக்கருகில் சில நிமிடங்களுக்குள் நான்கு கார்க்குண்டுத் தாக்குதல்கள் இடம் பெற்றன.

இக்குண்டுவெடிப்புகளால் நகரிலுள்ள கட்டடங்கள் அதிர்ந்தன. ஜன்னல் கண்ணாடிகள் நொறுங்கிச் சிதறின. பக்தாத் பாதுகாப்புத்துறை பேச்சாளர் மேஜர் ஜெனரல் காசீம் அல்-மொளசாலி இது குறித்து ரொய்ட்டருக்குக் குறிப்பிடுகையில், ''இத்தாக்குதல்களில் சிவிலியன்களும், பாதுகாப்பு அதிகாரிகளுமே கொல்லப்பட்டுள்ளனர்'' என்றார்.

குண்டுத்தாக்குதல்கள் இடம்பெற்ற பகுதிகளில் உள்துறை அமைச்சு, சமூக விவகார அமைச்சு, பல்கலைக்கழகம், நுண்கலைக் கூடங்கள் ஆகியவை அமைந்துள்ளன.

''பக்தாத்தின் வட - கிழக்கே அமைந்துள்ள அபா டார் சிறுவர்கள் பாடசாலையிலேயே இக்குண்டு வெடித்துள்ளது. ஷியாக்களின் சதர் நகரத்துக்கண்மையில் இப்பாடசாலை அமைந்துள்ளது. இதில் பெரும்பாலும் பாலகர்களே மரணித்தும் காயமடைந்துமுள்ளனர்'' என பொலிஸ் அதிகாரியொருவர் தெரிவித்தார்.

''பாடசாலையின் கூரை பிய்த்து எறியப்பட்டது. நான் வெளியே வந்து பார்த்தேன். சிறுவர்கள் அலறியடித்துக்கொண்டு நாலா திசைகளிலும் ஓடினார்கள்'' என இக்குண்டுத் தாக்குதலில் காயமடைந்த உம் அலி என்பவர் பி.பி.ஸிக்குத் தெரிவித்தார்.

''பாடசாலை சுவர் பிளந்துவிட்டது. ஜன்னல் கண்ணாடிகள் நொறுங்கிவிட்டன. சாய்வு மேசைகள் புரண்டு கிடந்தன. இரத்தம் தோய்ந்த புத்தகங்கள் எங்கும் சிதறிக்கிடந்தன. பாடசாலைக்குளிருந்த குப்பைத் தொட்டிக்குளிருந்து இக்குண்டு வெடித்துள்ளது'' என்றும் அவர் குறிப்பிட்டார்.

''இக்குண்டு, குப்பைகளுக்குள் தீவிரவாதிகளால் பதுக்கி வைக்கப்பட்டிருக்கலாம். பக்தாத்தை ஒட்டியுள்ள சதர் நகரில் அடிக்கடி வன்முறைகள் தலைதூக்கி விடுகின்றன. இப்பிராந்தியம் ஷியா தீவிரவாதிகளின் கோட்டையாக ஒரு காலத்தில் திகழ்ந்தது'' என்றும் அவர் கூறினார்.

# பாக். லாகூரில் குண்டுகள் வெடிப்பு: 36 பேர் உயிரிழப்பு; பலர் படுகாயம்!

பாகிஸ்தானின் இரண்டாவது பெரும் நகரமான லாகூரிலுள்ள மக்கள் நடமாட்டம் மிகுந்த சந்தைப் பகுதியில் இரு குண்டுகள் வெடித்தன. இவற்றில் 36 பேர் உயிரிழந்தனர். நூற்றுக்கு மேற்பட்டோர் காயமடைந்தனர் என பொலிஸ், மருத்துவ வட்டாரங்கள் தெரிவித்தன.

மூன் சந்தையில் இடம்பெற்ற இக் குண்டுவெடிப்புகளை அடுத்து, கட்டடங்களில் தீப்பற்றிக்கொண்டது. தீயணைப்புப் படையினர் தீயைக் கட்டுப்பாட்டுக்குள் கொண்டு வருவதற்குப் பகீரதப் பிரயத்தனத்தில் ஈடுபட்டனர். கரும்புகை மண்டலம் அப்பகுதியையே மறைத்தது.

குண்டுகள் வெடித்ததையடுத்து அப்பகுதிக்கு அம்புலன்ஸ் வாகனங்களும், அவசர காலச் சேவை வாகனங்களும், பொலிஸ் வாகனங்களும் விரைந்து வந்தன. காயமடைந்தவர்கள் உடனடியாக வைத்திய சாலைக்குக் கொண்டுசெல்லப்பட்டார்கள்.

# நீதிமன்றக் குண்டுவெடிப்பில் 10 பேர் பலி; 50 பேர் காயம்!

பெஷாவர், டிசெ.9

பாகிஸ்தானின் வடமேற்கு எல்லைப்புற மாநில தலைநகரான பெஷாவரிலுள்ள நீதிமன்ற வளவில் இடம்பெற்ற தற்கொலைக் குண்டுத்தாக்குதலில் 10 பேர் பலியாயினர். 50 பேர் காயமடைந்தனர்.

பலியானோரில் இரு பொலிஸ்காரர்களும், காயமடைந்தவர்களில் சட்டத்தரணிகளும், பொலிஸாரும் அடங்குவர். தற்கொலைக் குண்டுதாரி முச்சக்கரவண்டியொன்றில் வந்து, குண்டுத்தாக்குதலை நடத்தியுள்ளார்.

தற்கொலைக் குண்டுதாரி வந்த முச்சக்கரவண்டியை பொலிஸார் தடுத்து சோதனை நடத்தினர். அப்போது அதிலிருந்து இறங்கி ஓடிய அந்நபரை நோக்கி பொலிஸார் துப்பாக்கிப் பிரயோகம் செய்தனர். அச்சமயம் தான் மறைத்து வைத்திருந்த குண்டை அவர் வெடிக்கவைத்துள்ளார்.

# ஈரானில் அரசுக்கு எதிராக ஆர்ப்பாட்டம்; படையினர் தடியடி, புகைக்குண்டு வீச்சு!

## டசின் கணக்கானோர் கைது

தெஹ்ரான், டிச. 09

ஈரானின் தலைநகரான தெஹ்ரானில் திங்கட்கிழமை அரச எதிர்ப்பு ஆர்ப்பாட்டக்காரர்களுக்கும், பாதுகாப்புப் படையினருக்கு இடையே மூண்ட மோதலையடுத்து, டசின் கணக்கான ஆர்ப்பாட்டக்காரர்கள் கைதுசெய்யப்பட்டார்கள்.

ஆர்ப்பாட்டக்காரர்களைக் கலைக்க படையினர் தடியடி நடத்தினர். கண்ணீர்ப் புகை பிரயோகம் செய்தனர். துப்பாக்கி வேட்டுகள் தீர்க்கப்பட்ட சத்தமும் கேட்டது என தலைநகர வாசிகள் குறிப்பிட்டார்கள்.

ஜனாதிபதி மஹ்மூத் அஹ்மதிநிஜாத் மீண்டும் தெரிவுசெய்யப்பட்டுள்ளமைக்கும், கல்விச் சுதந்திரம் ஒடுக்கப்பட்டுள்ளமைக்கும் கடும் ஆட்சேபனை தெரிவித்து மாணவர்கள் தலைநகரில் இந்த ஆர்ப்பாட்டத்தில் ஈடுபட்டார்கள்.

ஈரானில் பல மாதங்களாக ஆங்காங்கு வன்முறைகள் தலைதூக்கி வருகின்றன. அதேவேளை, பத்திரிகை தணிக்கை கடுமையாக நடைமுறைப்படுத்தப்பட்டு வருகிறது. பேரணிகள் தொடர்பான செய்திகளை வெளிநாட்டு ஊடகவியலாளர்கள் திரட்டுவதற்குத் தடைவிதிக்கப்பட்டுள்ளது.

கையடக்கத் தொலைபேசி சேவைகளுக்கும், ஈரானிய அதிகாரிகளால் தடைவிதிக்கப்பட்டுள்ளது. அத்துடன் இணைய செயற்பாடுகளுக்கும், இறுக்கமான கட்டுப்பாடுகள் விதிக்கப்பட்டுள்ளன.

இந்த ஆர்ப்பாட்டங்களால் ஏற்பட்ட மோதல்களில் இதுவரை டசின் கணக்கானோர் கைதுசெய்யப்பட்டுள்ளனர். 1953 ஆம் ஆண்டு, அமெரிக்க எதிர்ப்புப் போராட்டத்தில் மூன்று மாணவர்கள் கொல்லப்பட்டமையைக் குறிக்கும் வருட நினைவு நாள் நிகழ்ச்சி இடம்பெற்ற திங்கட்கிழமை இப்புதிய ஆர்ப்பாட்டம் இடம்பெற்றுள்ளது.

ஒரு பல்கலைக்கழகத்தைச் சேர்ந்த மாணவர்கள், ஜனாதிபதி அஹ்மதிநிஜாத்தின் சுவரொட்டியை கிழித்து எறிந்து, ஆர்ப்பாட்டத்தில் ஈடுபட்டார்கள். அதேவேளை, உச்சமட்டத் தலைவர் அயத்தொல்லா அலி கமெனிக்கு எதிராகவும் கோஷங்கள் எழுப்பினார்கள்.

Digitized by Noolaham Foundation.
noolaham.org | aavanaham.org

# தமிழருக்குச் சமவுரிமை கிடைக்க இலங்கை அரசியல் சட்டத்தில் திருத்தம்

## வலியுறுத்துகிறது இந்தியக் கம்யூனிஸ்ட்

புதுடில்லி, டிசெ9

இலங்கைத் தமிழர்களுக்கு கல்வி மற்றும் வேலைவாய்ப்பில் சிங்களவர்களுக்கு சமமாக சம உரிமை கிடைக்கும்படி இலங்கை அரசியல் சட்டத்தில் திருத்தம் செய்ய வேண்டும் - என்று இந்திய கம்யூனிஸ்ட் உறுப்பினர் டி.ராஜா வலியுறுத்தினார்.

இந்திய நாடாளுமன்ற மாநிலங்களவையில் நேற்று முன்தினம் இலங்கைத் தமிழர்களின் நிலை குறித்து விவாதம் நடைபெற்றது.

இந்த விவாதத்தில் பேசியபோதே அவர் இதனைத் தெரிவித்தார். மேலும் அவர் கூறியவை வருமாறு -

அகதி முகாம்களில் வசிக்கும் தமிழர்களை இலங்கை அரசு அளித்த உறுதிமொழியின் படி, 6 மாத காலத்துக்குள் அவர்களது சொந்த இடங்களுக்கு அனுப்பி வைக்க வேண்டும். இலங்கைத் தமிழர்க ளுக்கு கல்வி மற்றும் வேலைவாய்ப்பில் சிங்களவர்களுக்கு சமமாக சம உரிமை கிடைக்கும்படி இலங்கை அரசியல் சட்டத்தில் திருத்தம் செய்யவேண்டும்.

கச்சதீவு ஒப்பந்தத்தின் அடிப்படையில் தமிழக மீனவர்களின் உரிமைகள் பாதுகாக்கப்பட வேண்டும். அவ்வாறு இயலாத பட்சத்தில் கச்சதீவு ஒப்பந்தத்தை மறுபரிசீலனை செய்ய வேண்டும்.

ஒருசிலர் மட்டுமே இலங்கைக்கு சென்று வந்துள்ளதால், உண்மை நிலையைக் கண்டறியும் வகையில், அனைத்துக் கட்சி எம்.பிக்களை கொண்ட குழு ஒன்றை உடனடியாக இலங்கைக்கு அனுப்பத் தேவையான நடவடிக்கைகளை மத்திய அரசு மேற்கொள்ள வேண்டும் - என்றார்.

மார்க்சிஸ்ட் கம்னிஸ்ட் கட்சி உறுப்பினர் டி.கே.ரங்கராஜன் பேசியவை வருமாறு -

கச்சதீவு ஒப்பந்தம் முடிந்த பின்னர் 1976 ஆம் ஆண்டு முதல் 1983 ஆம் ஆண்டுவரை தமிழக மீனவர்கள் கச்சதீவுப் பகுதியில் மீன் பிடித்து வந்துள்ளனர். ஆனால் தற்போது இந்த நிலைமை இல்லை. எனவே, இப்பிரச்சினைக்கு உடனடியாகத் தீர்வு காண வேண்டும். முடியாத பட்சத்தில், கச்சதீவு ஒப்பந்தத்தை ரத்துச் செய்ய வேண்டும்.

மேலும், தமிழர்களுக்கு சம உரிமை அரசியல் ரீதியாக கிடைக்க வழி வகுக்கப்படும் என இலங்கை அரசு தெரிவித்துள்ளது. இதற்கு காலக்கெடு நிர்ணயிக்கப்பட வேண்டும் - என்றார்.

தி.மு.க. உறுப்பினர் திருச்சி சிவா பேசியவை வருமாறு -

இலங்கை அரசு முகாம்களில் இருந்து தமிழர்களை வெளியேற்றுவதால் மட்டும் இப்பிரச்சினைக்குத் தீர்வுகாண முடியாது. இலங்கைத் தமிழர்களுக்கு அரசியல் ரீதியாக சம உரிமை கிடைக்க வழிவகுக்க வேண்டும். கச்சதீவு ஒப்பந்தத்தின் அடிப்படையில் தமிழக மீனவர்களின் உரிமைகள் பாதுகாக்கப்பட வேண்டும் - என்றார்.

அ.தி.மு.க. உறுப்பினர் மலைச்சாமி பேசியவை வருமாறு -

இராமநாதபுரம், இராமேஸ்வரம் மீனவர்களின் துயரங்களை நீக்க வேண்டுமானால் கச்சதீவு ஒப்பந்தத்தை ரத்துசெய்ய வேண்டும் அல்லது அதை செயல் இழக்க செய்ய வேண்டும் - என்றார்.

# மீன்பிடிச் சட்டத்தை வாபஸ் பெறக்கோரி 17 ஆம் திகதி முதல் தொடர் போராட்டம்

## மீனவர்கள் சங்கக் கூட்டத்தில் தீர்மானம்

இராயபுரம், டிச. 09

மீனவர்களுக்கு எதிரான மத்திய அரசின் சட்டத்தை வாபஸ் பெறக்கோரி 17 ஆம் திகதி முதல் போராட்டம் நடந்தப்படும் - என்று காசிமேட்டில் நடந்த மீனவர்கள் சங்கக் கூட்டத்தில் தீர்மானம் நிறைவேற் றப் பட்டது.

அகில இந்திய மீனவர் சங்கக் கூட்டம், சென்னை காசிமேடு ஜீவரத்தினம் மாளிகையில் நடந்தது. இக்கூட்டத்தில் நிறைவேற் றப்பட்ட தீர்மானங்கள் வருமாறு -

* மீனவர்களை பாதிக்கும் வகையில் கடல் மீன் தொழில் ஒழுங்கு முறை மற்றும் மேலாண்மைச் சட்டத்தை மத்திய அரசு கொண்டு வந்திருக்கிறது. இந்த சட்டத்தை உடனே வாபஸ் பெற வேண்டும்.

* இந்தச் சட்டத்தை வாபஸ் பெற மத்திய அரசை தமிழக முதல்வர் வற்புறுத்த வேண்டும். இந்தக் கோரிக்கையை வற்புறுத்தி 17 ஆம் திகதி முதல் அனைத்து மீனவர்களும் காலவரையற்ற போராட்டத்தை தொடங்குவார்கள். 18 ஆம் திகதி மீனவர்கள் எந்த வேலையையும் செய்ய மாட்டார்கள். மீன் விற்பனையும் தடை செய்யப்படும்.

* 21 ஆம் திகதி அனைத்து மீனவர்களும் குடும்பத்துடன் கோட்டையை நோக்கி காசிமேட்டில் இருந்து ஊர்வலமாக செல்வார்கள்.

* கடலில் மீனவர்கள் 23 கிலோ மீற்றரை தாண்டி மீன்பிடிக்கக் கூடாது. இதை மீறும் மீனவர்களுக்கு ஒரு வருட சிறைத் தண்டனை மற்றும் ரூபா 10 ஆயிரம் அபராதம் என்ற விதியை உடனே ரத்துச் செய்ய வேண்டும்.

* ஒரு விசைப்படகில் ரூபா 10 ஆயிரம் மதிப்புள்ள மீனுக்கு மேல் மீன் பிடிக்க கூடாது. அதை மீறி மீன்பிடித்தால் அபராதம் விதிக்கப்படும் என்பதையும் ரத்து செய்ய வேண்டும்.

மேலும் பல தீர்மானங்கள் நிறைவேறின. அகில இந்திய மீனவர் சங்க செய்தி தொடர்பாளர் நாஞ்சில் ரவி, கூட்ட ஏற்பாடுகளை செய்திருந்தார்.

# தனித்தெலுங்கானாவை உருவாக்க மன்றில் பிரேரணை கொண்டுவருக

## பா.ஜ.க. வலியுறுத்து

புதுடில்லி, டிச. 09

ஆந்திராவைப் பிரித்து தெலுங்கானா மாநிலம் உருவாக்குவது குறித்து நாடாளுமன்றத்தின் நடப்புக் கூட்டத் தொடரில் பிரேரணை கொண்டுவர வேண்டும் - என்று மாநிலங்களவையில் பா.ஜ.க. வலியுறுத்தியுள்ளது.

மாநிலங்களவையில் நேற்றுமுன்தினம் கேள்வி நேரம் முடிந்த பின்னர் பா.ஜ.கவின் வெங்கயா நாயுடு பேசியவை வருமாறு -

தெலுங்கானா மாநிலம் கோரி நடக்கும் போராட்டங்களால் ஆந்திரா கொதிக்கிறது. ஆனால், இப்பிரச்சினைக்கு தீர்வு காண்பதில் மத்திய அரசு சிறிதும் அக்கறை காட்டவில்லை. தெலுங்கானா மாநிலம் குறித்து காங்கிரஸ் மற்றும் ஐக்கிய முற்போக்குக் கூட்டணி அரசின் நிலையைத் தெளிவு படுத்த வேண்டும். தெலுங்கானா மாநிலம் அமைக்க வேண்டும் என்றுதான் பல் வேறு கட்சிகள் கூறுகின்றன.

இதில் கருத் தொற் றுமை ஏற்பட வேண்டும் என்று காங்கி ரஸ் கூறுகிறது. தெலுங்கானா மாநிலம் அமை வதை எந்தக் கட்சியும் எதிர்க்கவில்லை. மக்களை முட்டாளாக்க காங்கிரஸ் முயற்சிக்கிறது. தெலுங்கானா மாநிலத்தை உருவாக்குவது குறித்து நாடாளுமன்றத்தின் நடப்புக் கூட்டத் தொடரிலேயே பிரேரணை கொண்டுவர வேண்டும் - என்றார்.இதேபிரச்சினை மக்களவையிலும் எழுந்தது. இதில் பேசிய சுஷ்மா சுவராஜ் -

தெலுங்கானா மாநிலம் அமைக்கப்படும் என்று காங்கிரஸ் ஏற்கனவே உறுதியளித்தது. இதற்காக மத்திய அமைச்சர் பிரணாப் முகர்ஜி தலைமையில் ஒரு குழுவும் அமைக்கப்பட்டது. தெலுங்கானர் மாநிலத்தை பா.ஜ.க. ஆதரிக்கிறது. இப்பிரச்சினைக்கு அரசு தீர்வு காண வேண்டும் - என்றார்.

# உண்ணாவிரதத்தை கைவிடுமாறு சோனியா கோரிக்கை

டில்லி, டிச. 09

தெலுங்கானா விவகாரம் தொடர்பாக மத்திய அமைச்சர்களுடன் காங்கிரஸ் தலைவர் சோனியா நேற்றுமுன்தினம் அவசர ஆலோசனை நடத்தினார்.

அத்துடன், உண்ணாவிரதத்தைக் கைவிடுமாறு சந்திரசேகர ராவை காங்கிரஸ் கேட்டுக் கொண்டுள்ளது.

ஆந்திராவை பிரித்து தெலுங்கானா என்ற புதிய மாநிலத்தை உருவாக்கக் கோரி, தெலுங்கானா ராஷ்டிர சமிதிக் கட்சித் தலைவர் சந்திரசேகர ராவ் உண்ணாவிரதம் இருந்து வருகிறார். தெலுங்கானா தனி மாநிலக் கோரிக்கைக்கு ஆந்திராவில் பிரதான எதிர்க்கட்சியான தெலுங்கு தேசம் மற்றும் பா.ஜ.க. கட்சிகளும் ஆதரவு தெரிவித்துள்ளன.

# தமிழக மீனவரைக் காக்கப் புதிய சட்டம் கச்சதீவைத் திரும்பப் பெற மாட்டோம்!

## வெளிவிவகார அமைச்சர் கிருஷ்ணா அறிவிப்பு

சென்னை, டிச. 09

தமிழக மீனவர்களின் பாதுகாப்புக்காக இலங்கையுடன் புதிய உடன்படிக்கை ஒன்று ஏற் படுத்தப்படும் என்றும், கச்சதீவு ஒப்பந்தத்தை ரத்து செய்ய மாட்டோம் என்றும் டில்லி மேல் சபையில் வெளிவிவகார அமைச்சர் எஸ்.எம்.கிருஷ்ணா கூறினார்

இலங்கைக்கு மீண்டும் சர்வ கட்சிக் குழுவை அனுப்புவது பற்றி நாடாளுமன்றம் தான் முடிவு செய்ய வேண்டும். தற்போது இலங்கையில் ஜனாதிபதித் தேர்தல் நெருங்கும் நேரத்தில் அங்கு குழுவை அனுப் பபுவது உகந்ததல்ல என்றும் அவர் கூறினார்.

இந்திய நாடாளுமன்ற மாநிலங்களவையில் நேற்றுமுன்தினம் இலங்கைத் தமிழர்களின் நிலை குறித்து விவாதம் நடைபெற்றது. விவாதத்தைத் தொடக்கி வைத்துப் பேசிய பா.ஜ.க. உறுப்பினர் வெங்கயா நாயுடு, நாடாளுமன்ற உறுப்பினர்களின் அனைத்துக் கட்சிக் குழுவை இலங்கைக்கு அனுப்ப வேண்டும் என்று கோரிக்கை விடுத்தார்.

அதற்குப் பதிலளித்துப் பேசியபோதே அவர் மேற்கண்டவாறு தெரிவித்தார். மேலும் அவர் கூறியவை வருமாறு -

தமிழக முதல்வர் கருணாநிதிக்கு இலங்கை ஜனாதிபதி ராஜபக்ஷ விடுத்த அழைப்பின்பேரில், ஓர் இந்தியக் குழு அனுப்பி வைக்கப்பட்டது. அது நாடாளுமன்றக் குழுவாக இல்லாதபோதிலும், அதில் சில எம்.பிக்கள் இடம்பெற்றனர். அவர்கள் அங்கு சென்று திரும்பிய பின்னர் பிரதமரிடம் அறிக்கை அளித்தனர் - என்றார்.

அப்போது அ.தி.மு.கவின் எம்.பி. மைத்ரேயன் குறுக்கிட்டு, அந்த அறிக்கையை நாடாளுமன்றத்தில் தாக்கல் செய்யாதது ஏன்? என்று கேட்டார்.

அதற்கு எஸ்.எம்.கிருஷ்ணா, இலங்கைக்கு மீண்டும் குழுவை அனுப்புவது பற்றி நாடாளுமன்றம்தான் முடிவு செய்ய வேண்டும். எனது கருத்து என்னவென்றால், இலங்கையில் ஜனாதிபதித் தேர்தல் நெருங்கும் நேரத்தில் அங்கு குழுவை அனுப்பக்கூடாது என்பதுதான்.

கச்சதீவுப் பகுதியில் மீன்பிடிக்கும் தமிழக மீனவர்களின் பாதுகாப்புக்காக இலங்கை அரசுடன் புரிந்துணர்வு ஒப்பந்தம் செய்து கொள்ள நாங்கள் யோசனை தெரிவித்துள்ளோம். இதில் உள்ள நியாயத்தை இலங்கை அரசு உணரும் என்று நம்புகிறோம். எனவே, சில நாள்களில் இந்த புரிந்துணர்வு ஒப்பந்தம் கையெழுத்தாகி விடும்.

கச்சதீவுப் பிரச்சினை முடிந்துபோன விடயம். அதில் மறுபரிசீலனை செய்வது அல்லது கச்சதீவு ஒப்பந்தத்தை ரத்து செய்வது என்ற பேச்சுக்கே இடமில்லை.

இலங்கை நமது நட்பு நாடு. இந்தியாவின் பாதுகாப்புக்காக இலங்கையுடன் சுமுக உறவைக் கடைபிடித்து வருகிறோம். இந்தியாவின் நலனுக்காக இலங்கையுடன் இராணுவ ஒத்துழைப்பை மேற்கொண்டு வருகிறோம்.

இலங்கையில் உள்ள அகதிகள் முகாம்களில் இருந்து ஒன்றரை லட்சம்பேர், அவர்களது சொந்த இடங்களுக்கு அனுப்பி வைக்கப்பட்டுள்ளனர். மீதி உள்ள ஒருலட்சம் பேரையும் குடியேற்றம் செய்ய வேண்டும் என்று இலங்கை அரசை வற் புறுத்துவோம்.

இலங்கைப் பிரச்சினைக்கு அரசியல் தீர்வு தான், நிரந்தர தீர்வாக அமையும். அதற்கான அரசியல் நடவடிக்கைகள் விரைவுபடுத்தப்பட வேண்டும். இலங்கை அரசியல் சட்டத்தின் 13 ஆவது பிரிவை திருத்தி நடைமுறைப்படுத்துவது மூலமே தீர்வு காண முடியும் - என்று கூறினார்.

# இந்தியச் செய்திகள்

# இந்தியா - ரஷ்யா இடையே அணு ஒப்பந்தம் கையெழுத்து

மாஸ்கோ, டிச. 09

ரஷ்ய ஜனாதிபதி மெட்வதேவுடன் பிரதமர் மன்மோகன்சிங் நடத்திய பேச்சைத் தொடர்ந்து இந்தியா - ரஷ்யா இடையே அணுசக்தி ஒப்பந்தம் நேற்றுமுன்தினம் கையெழுத்தானது. இதன்படி கூடங்குளத்தில் அமைக்கப்பட்டுள்ள அணுமின் நிலையத்துக்குத் தடையின்றி யுரேனியம் விநியோகம் கிடைக்கும்.

ரஷ்யா சென்றுள்ள பிரதமர் மன்மோகன் சிங், மாஸ்கோ கிரெம்ளின் மாளிகையில் ஜனாதிபதி மெட்வதேவுடன் நேற்றுமுன்தினம் பேச்சு நடத்தினார். இதைத்தொடர்ந்து இருநாடுகளிடையே அணுசக்தி மற்றும் இராணுவம் தொடர்பான மூன்று ஒப்பந்தங்கள் கையெழுத்தாயின.

அணு உடன்பாட்டின்படி இந்தியாவின் அபிவிருத்தி மற்றும் ஆராய்ச்சிக்காக ரஷ்யா அணுஉலைகளை விநியோகம் செய்யும்.

ரஷ்யாவின் ஒத்துழைப்புடன் கூடங்குளத்தில் ஏற்கனவே 4 அணு உலைகள் அமைக்கப்பட்டு வருகின்றன. அடுத்தாண்டில் இங்கு மின் உற்பத்தி தொடங்கும் என்று எதிர்பார்க்கப்படுகிறது. நேற்றுமுன்தினம் ஏற்பட்டுள்ள [illegible] கூடங்குளம் அணுமின் நிலையம் மேலும் வலுவடையவும், தடையின்றி யுரேனியம் கிடைப்பதும் உறுதி செய்யப்பட்டுள்ளது.

இராணுவ ஒத்துழைப்பு தொடர்பாக ஏற்பட்டுள்ள 3 உடன்பாடுகளில் கூட்டாக போர் ஆயுதங்கள் தயாரிக்கவும், ரஷ்யாவிடம் இருந்து இராணுவ போக்குவரத்து விமானங்கள், இராணுவ தளவாடங்கள் வாங்கவும் வகை செய்யப்பட்டுள்ளது. தீவிரவாதத்தால் ஏற்பட்டுள்ள சவால்களை முறியடிக்க இந்தியாவுக்கு உதவவும் ரஷ்யா ஒப்புக் கொண்டுள்ளது.

இதுகுறித்து பிரதமர் மன்மோகன்சிங் அளித்த பேட்டியில் -

இன்று நாங்கள் அணு ஒத்துழைப்பில் விரிவான ஒப்பந்தத்தில் கையெழுத்திட்டு இருக்கிறோம். ஏற்கனவே இருநாடுகளி[illegible] துறையில் உள்ள ஒத்துழைப்பை இது மேலும் வலுவடையச் செய்யும் - எனறார்.

Digitized by Noolaham Foundation.
noolaham.org | aavanaham.org

# வேலையற்ற பட்டதாரிகள் இன்று கவன ஈர்ப்புப் போராட்டம்

யாழ். மாவட்டத்துக்கு கல்வி அமைச்சர் இன்று விஜயம் மேற்கொள்வதையொட்டி யாழ். மாவட்ட வேலையற்ற பட்டதாரிகள் சங்கம் கவனயீர்ப்புப் போராட்டம் ஒன்றை நடத்தவிருக்கின்றது.

நல்லூர் கந்தசுவாமி கோயில் முன்றிலில் 9.30 மணிக்கு இந்தக் கவனயீர்ப்புப் போராட்டம் இடம்பெறவுள்ளதாக வேலையற்ற பட்டதாரிகள் சங்கம் அறிவித்துள்ளது.

எமது நியமனங்கள் தொடர்பாக கடந்த காலங்களில் நாங்கள் பலரிடம் கோரிக்கைகள் விடுத்த போதிலும் இதுவரை அவற்றுக்கு ஆக்கபூர்வமான நடவடிக்கைகள் ஏதும் எடுக்கவில்லை. அதனால் கல்வி அமைச்சர் சுசில் பிரேம ஜெயந்த யாழ்ப்பாணத்துக்கு விஜயம் மேற்கொள்ளும் இத்தருணத்தில் நாம் இந்தப் போராட்டத்தை நடத்தவுள்ளோம் - என்றும் -

இந்தக் கவனயீர்ப்புப் போராட்டத்தில் அனைத்துப் பட்டதாரிகளும் தவறாது கலந்துகொள்ள வேண்டும் என்றும் - அந்தச் சங்கம் கேட்டுள்ளது. ள(ஓ-1-86)

## பெண் சாரணியர் ஒன்று கூடல்

யாழ்ப்பாணம், டிசெ.9

இலங்கை சாரணியர் மன்ற யாழ். பிரிவின் ஏற்பாட்டில் பெண் சாரணி யர்களின் ஒன்று கூடல் நிகழ்வு இன்று புதன்கிழமை பிற்பகல் 4 மணிமுதல் நாளை காலை 7 மணி வரை மருதனார்மடம் இராமநாதன் கல்லூரியில் நடைபெறவுள்ளது.

சாரணிய மாணவிகளையும் வழிகாட்டுநர்களையும் கலந்துகொள்ளுமாறும் இரவுப் போசனத்தை எடுத்துவருமாறும் மாவட்ட ஆணையாளர் திருமதி என். தர்மகுலசிங்கம் கேட்டுள்ளார். (ஓ-1)

## ஒளி விழா நிகழ்வுகள்

இருபாலை சி.சி.தமிழ்க்கலவன் பாடசாலையின் ஒளிவிழா இன்று முற்பகல் 10.30 மணிக்கு இடம்பெறும்.

பாடசாலை அதிபர் திருமதி க.சுந்தரலிங்கம் தலைமையில் நடைபெறவுள்ள இந்த நிகழ்வில் பிரதம விருந்தினராக இருபாலை பாலம் திட்ட நிர்வாகி செல்வி வி.ஜெனி கலந்துகொள்வார். (ஓ-16)

✱ ✱ ✱

யாழ்ப்பாணம் வை.எம்.சி.ஏ. அமைப்பின் வருடாந்த ஒளிவிழா நிகழ்வு எதிர்வரும் சனிக்கிழமை காலை 9 மணிக்கு வை.எம்.சி.ஏ. மண்டபத்தில் நடைபெறும்.

## வருடாந்த ஒன்றுகூடல்

ஊர்காவற்றுறை ஆதார வைத்தியசாலையின் வருடாந்த ஒன்றுகூடல் நிகழ்வு எதிர்வரும்சனிக்கிழமை முற்பகல் 10 மணிக்கு வைத்திய அதிகாரி விடுதியில் மாவட்ட வைத்திய அதிகாரி டாக்டர் அருணா புண்ணிய மூர்த்தி தலைமையில் நடைபெறவுள்ளது. யாழ்.பிராந்திய சுகாதார சேவைகள் பணிப்பாளர் டாக்டர் ஆ.கேதீஸ்வரன் பிரதம விருந்தினராகக் கலந்துகொள்வார் .

# பரீட்சைக்குத் தோற்றும் மாணவருக்கு நேற்று ஆசி வழங்கும் நிகழ்வுகள்

## படையினர் ஏற்பாட்டில் நடந்தன

யாழ்ப்பாணம், டிசெ.9

தென்மராட்சி,வடமராட்சி ஆகிய பிரதேசங்கள் உள்ளடக்கிய 52 ஆவது படையணியின் பகுதிகளில் உள்ள பாடசாலைகளில் இருந்து ஜி.சீ.ஈ. (சாதாரண) பரீட்சைக்குத் தோற்றும் மாணவர்களுக்கு மதகுருமார்கள் ஆசியும் பிரார்த்தனையும் வழங்கும் நிகழ்வை படையினர் நேற்று ஏற்பாடு செய்திருந்தனர்.

இந்தப் பிரதேசங்களில் இருந்து தோற்றும் 5 ஆயிரத்து 359 மாணவர்களுக்கும் ஆசி வழங்கும் நிகழ்வுகள் நெல்லியடி மத்திய மகாவித்தியாலயம், ஹாட்லிக் கல்லூரி, உசன் இராமநாதன் ம.வி., மட்டுவில் சந்திரோதய ம.வி., நாவற்குழி ம.வி. மற்றும் இராமாவில் நலன்புரி நிலையப் பாடசாலை ஆகியவற்றில் இடம்பெற்றன.

மதகுருமார்கள் மற்றும் மாணவர்களின் பெற்றோர்கள் இந்த நிகழ்வுகளில் கலந்து கொண்டனர்.

52 ஆவது படையணியின் மேஜர் ஜெனரல் மகேஸ் சேனநாயக்கா இந்த நிகழ்வுகளில் கலந்துகொண்டு மாணவர்களுக்கு கல்வி சார் உபகரணங்களையும் வழங்கினார்.

மாணவர்கள் சிறந்த பெறுபேற்றை பெறவேண்டும் என்று அந்த நிகழ்வுகளில் பேசும் போது அவர் வாழ்த்துக்களைத் தெரிவித்தார். (ஓ-1)

# இசுறுபாயத் திட்டத்தின் கீழ் ஸ்கந்தா

கிராமப்புற பாடசாலைகளில் முன்னோடியாகத்திகழும் ஸ்கந்தவரோதயக் கல்லூரி மஹிந்த சிந்தனையின் கிராமப்பாடசாலைக் கல்வி எழுச்சித்திட்டத்தின் கீழ் புனர மைக்கப்பட்டு புதுப்பொலிவு பெறவுள்ளது. இதற்கென முன்மொழியப்பட்ட முதலீடு ரூபா அறுபது மில்லியன்.

இதன் முக்கிய எதிர்பார்ப்புகள் பின்வருமாறு;-

✱நல்ல இடவசதி உள்ள வகுப்பறைகள்.

✱கா.பொ.த. சாதாரண தரம் மற்றும் உயர்தர வகுப்பு விஞ்ஞான ஆய்வு கூடம்.

✱இணையத்தள வசதிகளுடன் கணனி அறையும் வாசிக சாலையும்

✱மேலதிக தொழில்கள் சம்பந்தமாக கற்றுக்கொள்ளும் வசதி வாய்ப்புக்கள்.

✱ஏனைய மொழிகளைக் கற்றுக்கொள்ளக்கூடிய வசதி வாய்ப்புக்கள்.

✱விளையாட்டு மற்றும் அழகியற் பாடங்களைக் கற்றுக்கொள்ளும் வாய்ப்பு.

இலகு பாடசாலைத்திட்டத்தைக் குறுகிய காலத்தில் நிறைவேற்ற மாண்புமிகு ஜனாதிபதியால் நிபுணத்துவக்குழு நியமிக்கப்பட்டு, கல்வி அமைச்சில் இயங்கி வருகின்றது. இக்குழுவினர் முதற்தடவையாக இரு மாதத்திற்கு முன்னர் ஸ்கந்தவரோதயக் கல்லூரியை பார்வையிட்டுள்ளனர். தொடர் பரிசோதனையின் பின் முதற்கட்டமாக கந்தையா உபாத்தியாயர் மண்டபம் அமைந்திருக்கும் இடத்தில் முகப்பொலிவுற மூன்று மாடிக்கட்டடத்தை அமைக்க தீர்மானித்துள்ளார்கள். இக்கட்டடத்திற்கான அடிக்கல்லை இன்று புதன்கிழமை கல்வி அமைச்சர் நாட்டவுள்ளார். இது ஒரு மகிழ்ச்சிகரமான நிகழ்வாகும். ஒற்றுமைக்கும், கிராம மக்களின் முன்னேற்றத்திற்குமான அறிகுறி. இக்கட்டடம் 90'× 25' விஸ்தீரணமுடையதாகவிருக்கும். இதற்கான வரைபடங்கள் பாடசாலை அதிபருக்கு அனுப்பப்பட்டுள்ளன.

கீழ்மாடி :- அதிபர், உப அதிபர்களுக்கென தனித்தனி அறைகளும், ஆசிரியர் குழாம் அமர்வதெற்கென பிரத்தியேக பகுதியும் அலுவலக உத்தியோககத்தர்கள் பிரிவும் கொண்ட நிர்வாக பிரிவாக அடங்கும்.

இரண்டாம் மாடி :- ஒரு நூல்நிலையமாகவும் மற்ற பகுதி விஞ்ஞான ஆய்வுகூடமாகவும் அமையும்.

மூன்றாம் மாடி :- சகல வசதிகளும் அடங்கிய பொது மண்டபம்.

தேசிய மட்டத்தில் கல்வியிலும் , விளையாட்டுத் துறையிலும் புகழ்பெற்ற கல்லூரிகளில் ஒன்றாக ''ஒறேற்றர்'' சுப்பிரமணியத்தின் காலத்தில் வளர்ச்சி பெற்று ஸ்கந்தாவின் பொற்காலமென எல்லோராலும் புகழப்பட்டது. இதன் பின் பல காரணிகளால் சில காலம் நலிவுற்றிருந்த இந்தக்கல்லூரி மீண்டும் அதிபர்ஆறு.திருமுகனின் முயற்சியாலும் , அவருக்கு ஒத்தாசை வழங்கிவரும் ஆசிரிய குழாமின் செயற்பாடுகளாலும் முன்னேற்றமடைந்து ஒளி வீசுகின்றது. இசுறு திட்டத்தின் கீழ் நடைபெற இருக்கும் புனரமைப்பும், எதிர்பார்ப்புகளும் 'ஸ்கந்தாவின்' பொற்காலம் தலைத்தோங்கும் என்பதில் எந்தவித சந்தேகமும் இல்லை.

சு. பரமநாதன், தலைவர்,
ஸ்கந்தா பழைய மாணவர் தாய்ச்சங்கம்.

## நலன்புரி நிலைய முகவரியில் பிறப்பு அத்தாட்சி பத்திரங்கள்

யாழ்ப்பாணம், டிசெ.9

தென்மராட்சிப் பிரதேச நலன்புரி நிலையங்களில் தங்கியிருந்த வேளை, சாவகச்சேரி வைத்தியசாலையில் பிரசவிக்கப்பட்ட குழந்தைகளின் பிறப்பு அத்தாட்சிப் பத்திரங்கள் பிறப்பு பதிவுகாரர் அலுவலகத்தில் தேங்கியுள்ளன.

வைத்தியசாலையில் அனுமதித்த போது நலன்புரி நிலைய முகவரியைப் பதிவுசெய்ததால் பிறப்பு அத்தாட்சிப் பத்திரங்களை அனுப்பமுடியவில்லை எனவும், தற்போது பலர் நலன்புரி நிலையங்களில் இருந்து வெளியேறி உள்ளதால் தமது பிள்ளைகளின் பிறப்புச் சான்றிதழை பதிவுக்காரர் அலுவலகத்துக்குச் சென்று பெற்றுக்கொள்ளுமாறும் பதிவுக்காரர் க.மோகனராஜலிங்கம் அறிவித்துள்ளார். (ஓ-207)

# தமிழர்களுக்கு....

(முதலாம் பக்கத் தொடர்ச்சி)

திற்குமான மக்கள் குழு மேற்கண்ட வாறு வலியுறுத்தியது.

ஹரித்தாஸ், கியூடெக் நிறுவன அலுவலகத்தில் நேற்றுமுன்தினம் மாலை இடம்பெற்ற சந்திப்பின் போது இந்தக் கோரிக்கை விடுக்கப்பட்டது.

இந்தச் சந்திப்பில் கலந்துரையாடப்பட்ட முக்கிய விடயங்கள் வருமாறு:-

✱யாழ்ப்பாணத்திற்கும் வெளியிடங்களுக்கும்,மக்கள் சுதந்திரமாக நடமாட போக்குவரத்து வசதிகள் செய்யப்படுவதாக பத்திரிகையில் செய்திகள் வெளியாகின்றன. ஆனால் நிலமை அப்படியில்லை. காலை 4 மணிக்குச் சென்று வரிசையில் காத்திருந்து பஸ்களில் ஏற வேண்டும். அந்த பஸ்கள் தனியாகச் செல்ல அனுமதிக்கப்பட மாட்டாது. சகல பஸ்களும் ஒரே வாகன அணிமூலம் அழைத்துச் செல்லப்படும்.அவர்கள் வவுனியா சென்று அங்கு கொழும்பு ரயிலை பிடிக்க முடியாது போனால் அங்கு தங்கியிருந்து பெரும் அசௌகரியங்களுக்கு ஆளாக வேண்டிய நிலையே உள்ளது.

✱குடாநாட்டில் 50 ஆயிரம், 60 ஆயிரம் பேரை மீள்குடியமர்த்தி விட்டோம் என அரசு பிரசாரம் செய்கிறது. ஆனால் இங்கு வந்தவர்கள் முகாம்களிலும் அவர்களது உறவினர்களது வீடுகளிலுமே தங்கியுள்ளனர். அவர்களுக்கு மறுவாழ்வுக்கு வெறும் 5 ஆயிரம் ரூபா வழங்கப்பட்டு வருகின்றது. அந்த மக்களுக்கு போதியளவு உதவிகள் வழங்கப்படாததால் அவர்கள் வாழ்வு மோசமான நிலையில் உள்ளது.

✱யுத்தம் முடிந்தும் குடாநாட்டில் அதி உயர் பாதுகாப்பு வலயம் என்ற பேரில் மக்களின் மீள் குடியமர்வு மறுக்கப்படுகின்றது. மக்கள் சுதந்திரமாக நடமாடக் கூடிய சூழல் இன்னும் இல்லை.

✱மக்களின் மீள்குடியமர்வு, அபிவிருத்தி என்ற பேச்சளவோடு நிற்காமல் அந்த மக்களின் அரசியல் அபிலாஷைகளைத் தீர்க்கும் வகையில் தீர்வு முன்வைக்கப்பட வேண்டும். அந்தத் தீர்வு இலங்கைக்குள் எட்ட முடியாதென்ற நிலைப்பாட்டைக் கடந்த 50 வருடங்களாக அந்த மக்கள் கொண்டிருப்பதால், ஐ.நாவின் அதிகாரிகள் கொண்ட உயர்மட்டக்குழு இரு தரப்பினரின் விருப்பங்களையும் கேட்டறிந்து சர்வதேச நடைமுறைக்கு ஏற்ப தீர்வைக் கண்டு அதை நடைமுறைப் படுத்த ஏற்பாடு செய்யவேண்டும்.

✱கடந்த கால யுத்தத்தினால் பாதிக்கப்பட்ட மக்களின் மறுவாழ்வுக்கான நஷ்டஈட்டுக் கொடுப்பனவு தொடர்பாக ஐ.நா. உயர்மட்டக் குழு வடக்கு - கிழக்கில் ஆய்வு செய்யவேண்டும். அதன் அடிப்படையில், சர்வதேச விதிமுறைகளுக்கு அமைய அந்த மக்களுக்கு நஷ்டஈடு கிடைக்க வழிசெய்ய வேண்டும்.(ஓ-1)

# குடாநாட்டில்....

(முதலாம் பக்கத் தொடர்ச்சி)

வேண்டுகோளை விடுத்துள்ளார்.

இது தொடர்பாக பணிப்பாளர் சகல திணைக்களங்களின் தலைவர்களுக்கும் பாடசாலை அதிபர்களுக்கும் பொது மக்களுக்கும் விடுத்துள்ள அவசர எச்சரிக்கை அறிவித்தலில் தெரிவிக்கப்பட்டுள்ளதாவது:-

யாழ்ப்பாண மாவட்டத்தில் கடந்த இரு வாரங்களில் டெங்கு நோயின் பரம்பல் தீவிரமாகக் காணப்படுகின்றது. 60இற்கும் மேற்பட்ட நோயாளர்கள் கடந்த இரு வாரங்களில் டெங்கு நோயுடன் இனங் காணப்பட்டுள்ளார்கள். குறிப்பாக யாழ். நகரிலும் அதனை அண்டிய பிரதேசங்களிலும் சண்டிலிப்பாய் மானிப்பாய் பகுதிகளிலும் இந்நோயின் தாக்கம் அதிகமாக காணப்படுகின்றது. மாவட்டத்தின் ஏனைய பகுதிகளிலும் பரவலாக இந்நோய் தலைதூக்கும் ஆபத்து ஏற்படுகிறது.

டெங்கு நோய் தீவிரமாக பரவி பலத்த பாதிப்பை ஏற்படுத்தலாம். இந்நோயை கட்டுப்படுத்த அனைத்து தரப்பினர்களதும் பூரண ஒத்துழைப்பு மிகமிக அவசியமானது. எனவே இந்நோயை கட்டுப்படுத்த பின்வரும் டெங்கு தடுப்பு நடவடிக்கைகளில் ஒத்துழைப்பு வழங்குமாறு அனைவரையும் வேண்டுகின்றோம்.

டெங்கு தடுப்பு நடவடிக்கைகள்

✱ சகல வைத்தியசாலைகளிலும் நுளம்பு பெருகும் இடங்களை அழிக்கும் சுத்திகரிப்புப் பணி இடம்பெற வேண்டும். இதற்கென சிரமதானங்கள் ஏற்பாடு செய்யப்பட வேண்டும்.

✱சகல திணைக்களங்கள் மற்றும் நிறுவன வளவுகளிலும் சிரமதான அடிப்படியில் சுத்திகரிப்புப் பணி இடம்பெற வேண்டும்.

✱பொது இடங்களில் நுளம்பு பெருகும் இடங்களையும் தண்ணீர் தேங்கி நிற்கும் இடங்களையும் துப்புரவு செய்ய வேண்டும்.

✱திண்மக்கழிவுகள் கிரமமாக உரிய முறையில் அகற்றப்பட வேண்டும்.

✱பாடசாலைகளில் சிரமதான அடிப்படையில் சுத்திகரிப்பு பணிகள் மேற் கொள்ளப்பட வேண்டும்.

✱ ஒவ்வொரு வீட்டிலும் நுளம்பு பெருகக் கூடிய கொள்கலன்கள் அழிக்கப்பட்டு சுத்திகரிப்பு பணி மேற்கொள்ளப்பட வேண்டும்.

✱ டெங்கு பற்றிய விளிப்புணர்வை ஏற்படுத்தும் நடவடிக்கைகள் மேற்கொள்ளப்பட வேண்டும். விழிப்புணர்வு கருத்தரங்குகள், துண்டுப்பிரசுரங்கள், கட்டுரைகள் மூலம் அதனை நிறைவேற்ற முடியும்.

✱ பொது சுகாதாரப் பரிசோதகர்கள், குடும்பநல உத்தியோகத்தர்கள் தத்தமது பிரிவிலுள்ள வீடுகளுக்குச் செல்லும் போது நுளம்பு பெருகும் இடங்களை இனங்காட்டி அழிக்க ஆலோசனை வழங்க வேண்டும்.

✱ யாழ்.மாவட்டத்தில் பல காணிகள் கைவிடப்பட்ட நிலையில் பராமரிப்பின்றி பற்றைக்காடாகக் காட்சியளிக்கின்றன. இவற்றில் டெங்கு நுளம்புகள் உற்பத்தியாக வாய்ப்புண்டு. எனவே இக்காணிகளின் உரிமையாளர்கள் அல்லது பராமரிப்புக்குப் பொறுப்பாக உள்ளவர்கள் உடனடியாக இக்காணிகளைத் திருத்த நடவடிக்கை எடுக்க வேண்டும். தவறினால் சட்ட நடவடிக்கை முன்னெடுக்க வேண்டிய கட்டாயம் ஏற்படும். (ஓ-1)


**ராஜி திருமண சேவை**

யாழ். இந்து கௌரவ குடும்பம் 40 வயது செவ், குற்றம் திருவாதிரை நட்சத்திரம் அரச பணியிலுள்ள மணமகனுக்கு அரச பணிபுரியும் மணமகள் தேவை.021 3735980/0774745647

**விற்பனையாகிறது**

ICT, GIT பரீட்சைக்கான மாதிரி வினா-விடைத்தொகுப்புக்கள் விற்பனையாகின்றன.
விலை ரூ. 40/-
பூபாலசிங்கம் புத்தகசாலை , யாழ்ப்பாணம்.

**விற்பனைக்கு**

LH30 50 ஸ்ரீ வான் (Sales, School Service க்கு பாவிக்கக் கூடிய நல்ல நிலையில் உள்ளது) விற்பனைக்குண்டு.
தொ.[illegible]

**சாவகச்சேரியில்**

யாழ்ப்பாணம்பேராதனைப்பல்கலைக்கழக வெளிவாரிக்கற்கை நெறிகளான G.A.Q., B.A. Part 1, B.A. வகுப்புகளுக்கான விரிவுரைகள் நடை பெறுகின்றன.

**புதிய பட்டப்படிப்புக்கள் கல்லூரி**
**NEW DEGEREE COLLEGE**
சாவகச்சேரி சங்கத்தானை

✱புதிய வகுப்புகளுக்கான விரிவுரைகள் 12.12.2009 காலை 9 மணிக்கு ஆரம்பம்.

✱பதிவுகளை எமது நிறுவனத்தில் மேற்கொள்ளமுடியும்.

(சி-563032) -இயக்குநர்


Digitized by Noolaham Foundation.
noolaham.org | aavanaham.org

# அரசியல் கைதிகளை விடுவிக்கக்கோரி வவுனியாவில் நாளை அமைதிப்பேரணி

வவுனியா, டிசெ. 9

அவசரகால மற்றும் பயங்கரவாதத் தடைச்சட்டங்களின் கீழ் கைது செய்யப்பட்டு சிறைகளில் வாடும் அரசியல் கைதிகளின் விடுதலையை வலியுறுத்தி வவுனியாவில் நாளை வியாழக்கிழமை காலை 9 மணிக்கு அமைதிப் பேரணி ஒன்றை அவர்களின் பெற்றோர்கள் மற்றும் பாதுகாவலர்கள் ஏற்பாடு செய்துள்ளனர்.

வவுனியா ஆசைப்பிள்ளையார் குளம் பகுதியில் உள்ள மனித உரிமைகள் செயலகம் முன்பாக ஆரம்பமாகும் இந்தப் பேரணி ஏ-9 வீதியூடாக வவுனியா செயலகத்தைச் சென்றடையும்.

அங்கு ஜனாதிபதிக்கு முகவரியிடப்பட்ட மகஜர் அரச அதிபரிடம் கையளிக்கப்படும். (ஓ-1)

## பஸில், ...

(முதலாம் பக்கத் தொடர்ச்சி)

இக்குழுவினர் புதுடில்லியில் வெளிவிவகார அமைச்சர் எஸ்.எம்.கிருஷ்ணா, பிரதமரின் தேசியப் பாதுகாப்பு ஆலோசகர் எம்.கே.நாராயணன் உட்பட முக்கிய. பிரமுகர்களுடன் ஆலோசனை நடத்துவர் எனக் கூறப்பட்டது.

இலங்கை - இந்திய அரசுகளுக்கு இடையிலான உயர்மட்டப் பேச்சுகளின் ஓர் அங்கமாகவே இந்த விஜயம் இடம்பெறுவதாக தூதரக வட்டாரங்களில் கூறப்பட்டது.

இந்த விஜயத்தை ஒட்டி இலங்கைக்கான இந்தியத் தூதுவர் அசோக் கே.காந்தும் நேற்று புதுடில்லி புறப்படவிருந்தார்.

அதற்கு முன்பதாக நேற்றுமுன்தினம் இரவு தமிழ்த் தேசியக் கூட்டமைப்பின் உயர்மட்டக் குழுவினருடன் அவர் விரிவான பேச்சுகளில் ஈடுபட்டார்.

இந்தப் பேச்சுகளில் தமிழ்த் தேசியக் கூட்டமைப்பின் சார்பில் அதன் நாடாளுமன்றக் குழுத் தலைவர் இரா. சம்பந்தன் எம்.பி., மாவை சேனாதிராஜா எம்.பி. மற்றும் சுரேஷ் பிரேமச்சந்திரன் எம்.பி. ஆகியோர் கலந்துகொண்டனர்.

எதிர்வரும் இலங்கை ஜனாதிபதித் தேர்தல் விவகாரத்தை ஒட்டி தமிழ்த் தேசியக் கூட்டமைப்பு அவசரப்பட்டு ஒரு முடிவை எடுத்துவிடக்கூடாது என்ற ஆலோசனை இந்தியத் தரப்பினால் வழங்கப்பட்டிருப்பதாகத் தெரிவிக்கப்படுகின்றது.

இதற்கிடையில், தமிழ்க் கூட்டமைப்பின் எம்.பியான சுரேஷ் பிரேமச்சந்திரன் நேற்று இந்தியா புறப்பட்டுச் சென்றார். அவர் பெரும்பாலும் 11 ஆம் திகதி - நாளை மறுதினம் - கொழும்பு திரும்புவார் என எதிர்பார்க்கப்படுகின்றது.

இதேசமயம், எதிர்வரும் 13, 14, 15 ஆம் திகதிகளில் ஆஸ்திரியாவின் வியன்னா நகரில் நடைபெறும் கூட்டம் ஒன்றில் பங்குபற்றுவதற்காக தமிழ்த் தேசியக் கூட்டமைப்பின் நாடாளுமன்றக் குழுத் தலைவர் இரா. சம்பந்தன், சுரேஷ் பிரேமச்சந்திரன் எம்.பி. ஆகியோர் அங்கு செல்லவிருக்கின்றனர் எனத் தெரிகின்றது.

தொண்டர் அமைப்பு ஒன்று வடக்கு, கிழக்கு அபிவிருத்தித் தொடர்பாக அங்கு ஏற்பாடு செய்துள்ள மாநாட்டிலேயே இவர்கள் பங்குபற்றவுள்ளனர் என்றும் -

இந்த மாநாட்டில் புலம்பெயர்ந்த தமிழர்கள் பலரும், இலங்கையில் செயற்படும் சில தொண்டர் அமைப்புகளின் பிரதிநிதிகளும் கலந்துகொள்வர் என்றும் - மேலும் அறியவந்தது. (அ-சி)

## சுகாதார அமைச்சர் வெள்ளி யாழ். வருகிறார்

யாழ்ப்பாணம், டிசெ. 9

சுகாதார அமைச்சர் நிமால் சிறிபால டி சில்வா நாளை மறுதினம் வெள்ளிக்கிழமை யாழ்ப்பாணத்துக்கு வருகை தரவுள்ளார்.

அன்றைய தினம் யாழ்.போதனா வைத்தியசாலையிலும் யாழ்.பிராந்திய சுகாதார சேவைகள் பணிப்பாளர் அலுவலகத்திலும் நடைபெறவுள்ள கலந்துரையாடலில் அவர் கலந்து கொள்வார் எனத் தெரிவிக்கப்பட்டது.

(1-300)

## குடாநாட்டில்...

(முதலாம் பக்கத் தொடர்ச்சி)

கோரிக்கையை அரசு நிராகரித்துள்ளது.

தமிழ்த் தேசியக் கூட்டமைப்பின் நாடாளுமன்ற உறுப்பினர் சுரேஸ் பிரமேசந்திரன் இந்தக் கோரிக்கையை விடுத்திருந்தார்.

யாழ்ப்பாணத்தின் சகல வீதிகள் மற்றும் வீதிகளிலும் படையினர் நிறுத்தப்பப்பட்டுள்ளனர் என தமிழ்த் தேசியக் கூட்டமைப்பு சுட்டிக்காட்டியுள்ளது.

கூடுதலான படையினர் யாழ்ப்பாணத்தில் நிலைநிறுத்தப்பட்டுள்ளமையால் மக்கள் பெரும் சிக்கல்களை எதிர்நோக்கி வருகின்றனர் என சுரேஸ் பிரேமச்சந்திரன் தெரிவித்துள்ளார்.

எனினும், இந்தக் கோரிக்கையை ஏற்றுக்கொள்ள முடியாது என அரசு திட்டவட்டமாக அறிவித்துள்ளது எனத் தெரிய வருகிறது.

(அ-சி)

## ஜனவரி....

(முதலாம் பக்கத் தொடர்ச்சி)

இந்நிலையில் ஆளும் கட்சி முன்வைத்த யோசனைமீது வாக்கெடுப்பை நடத்துவதற்கு சபாநாயகர் நிர்ப்பந்திக்கப்பட்டார்.

இதனைத் தொடர்ந்து நடைபெற்ற வாக்கெடுப்பின்போது பிரேரணைக்கு ஆதரவாக 89 வாக்குகளும் எதிராக 54 வாக்குகளும் அளிக்கப்பட்டு பிரேரணை நிறைவேற்றப்பட்டது.

இதன்போது பேசிய எதிர்க்கட்சியின் பிரதம கொறடா ஜோசப் மைக்கல் பெரேரா, இவ்வாறு ஒரு தினத்தில் மட்டும் நாடாளுமன்றம் கூட்டப்படுவதால் மக்களின் கருத்துகளை வெளியிடும் உரிமை பறிக்கப்படுகிறது எனக் கூறினார்.

டிசெம்பர் மாதத்தில் ஒரு தினம் மட்டும் நாடாளுமன்றத்தைக் கூட்டுவதை அனுமதிக்கமுடியாதென மக்கள் விடுதலை முன்னணியின் நாடாளுமன்ற உறுப்பினர் அநுர குமார திசாநாயக்க சுட்டிக்காட்டினார். (அ-சி)

## புலிகள் தன்மீது...

(முதலாம் பக்கத் தொடர்ச்சி)

விடுதலைப் புலிகளின் சிரேஷ்ட உறுப்பினர்கள் கொல்லப்பட்ட போதிலும், சில தற்கொலை குண்டுதாரிகள் எஞ்சியிருக்கின்றனர்

தமிழீழ விடுதலைப் புலிகளின் சர்வதேச வலையமைப்பு இன்னமும் உறுதியாகவே காணப்படுகின்றது.

எனது உயிருக்கு அச்சுறுத்தல் காணப்படுகிறது. யுத்த வெற்றிக்கு நாமே காரணம் என படையினரும், பொலிஸாரும் நம்புகின்றனர்.

கடந்த காலங்களில் ஜனாதிபதித் தேர்தலில் போட்டியிட்ட முக்கிய வேட்பாளர்கள் மீது புலிகள் தாக்குதல் நடத்தியுள்ளனர் - என்றார்.

(அ-சி)

## தமிழர்களின்...

(முதலாம் பக்கத் தொடர்ச்சி)

உரையாற்றிய சமயமே அவர் இப்படிக் குறிப்பிட்டார்.

அவர் அங்கு மேலும் கூறியவை வருமாறு:-

யுத்தம் முடிவடைந்து ஆறு மாதங்கள் கடந்துள்ளபோதிலும், இன்னும் அவசரகாலச் சட்டம் நடைமுறையில் உள்ளது. இதனால் இடம்பெயர்ந்த 3 லட்சம் பேரை மீள் குடியமர்த்துவதில் சிக்கல் ஏற்பட்டுள்ளது.

அகதிகள் தாம் விரும்பும் இடங்களில் மீள்குடியேற அனுமதி வழங்கப்படவில்லை.

அகதிகளுக்கு நடமாட்ட சுதந்திரம் வழங்கினால் மட்டும் போதாது. அவர்கள் சொந்த இடங்களில் மீண்டும் குடியமரத் தேவையான வசதிகளை அரசு அவர்களுக்குச் செய்துகொடுக்கவேண்டும். புலிகள் என்ற சந்தேகத்தின்பேரில் கைது செய்யப்பட்டுத் தடுத்துவைக்கப்பட்டுள்ள 11 ஆயிரம் பேர் விடுதலை செய்யப்படவேண்டும்.

போர் முடிந்து விட்டதால் எல்லாப் பிரச்சினைகளும் முடிந்துவிட்டது என்ற கருத்து நிலவுகிறது. அது முற்றிலும் பொய். தமிழரின் பிரச்சினை வெறுமனே 33 வருடப் பிரச்சினை அல்ல. அதற்கு முந்திய நீண்டகாலப் பிரச்சினை அது.

**அமைதியை ஏற்படுத்த சந்தர்ப்பம்**

தமிழரின் அரசியல் பிரச்சினை சாத்தியமான வழிவகைகள் மூலம் தீர்க்கப்படவேண்டும். தமிழ்த் தேசம் தமிழரின் தனித் தேசமாக அங்கீகரிக்கப்படவேண்டும்.

தமிழரின் சுயநிர்ணய உரிமை ஏற்றுக்கொள்ளப்பட்டால் மட்டுமே தமிழரின் பிரச்சினையை முற்றாகத் தீர்க்க முடியும்.

அதற்குப் பதிலாக வடக்கு, கிழக்கில் இராணுவ முகாம்களை அமைத்து, சிங்களக் குடியேற்றங்களை நிறுவி, தமிழரின் பிரச்சினையைத் தீர்த்துவிடமுடியாது.

இந்த நாட்டில் அமைதியை ஏற்படுத்த இது நல்லதொரு சந்தர்ப்பம். இதை அரசு தவறவிடக்கூடாது. இல்லையேல் பிற்காலத்தில் வல்லாதிக்க நாடுகள் எமது நாட்டில் கால் பதித்து அமைதியைச் சீர்குலைக்கும் நிலைமை நேரும்.

தமது ஆதிக்கத்தை இந்நாட்டில் நிலைநாட்ட முற்பட்ட நாடுகளின் ஒத்துழைப்பால்தான் இந்த யுத்தம் முன்னெடுக்கப்பட்டு, அதன் விளைவாக சுமார் 60 ஆயிரம் மக்கள் கொல்லப்பட்டனர். இந்நிலைமைமேலும் தொடரக்கூடாது. தமிழரின் அரசியல் பிரச்சினை உடன் தீர்க்கப்படவேண்டும் - என்றார் அவர்.

(அ-சி)


13.12 (ஞாயிறு) நடைபெற உள்ள

Banking Assiscant

பரீட்சைக்கான வகுப்பு

புதன்(இன்று) 2.30 - 5

வியாழன் } 1 - 5 மணி

வெள்ளி } வரை

★ யாழ். போதனா வைத்தியசாலைக்கு எதிரே உள்ள யாழ்ப்பாணக் கல்லூரி பட்டப்படிப்புகள் பிரிவில் நடைபெறும்.


## வவுனியாவில்...

(முதலாம் பக்கத் தொடர்ச்சி)

எனக் கோரியே இந்தப் போராட்டம் ஆரம்பிக்கப்பட்டுள்ளது.

இதேவேளை, இந்தப் போராட்டத்திற்கு ஆதரவு தெரிவித்து அநுராதபுரம் சிறைச்சாலையில் உள்ள தமிழ் அரசியல் கைதிகளும் அடையாள உண்ணாவிரதப் போராட்டத்தில் ஈடுபட்டுள்ளனர் எனத் தெரிவிக்கப்பட்டது. (அ-சி)

## அவசர....

(முதலாம் பக்கத் தொடர்ச்சி)

இந்தப் பிரேரணைக்கு ஆதரவாக 95 வாக்குகள் அளிக்கப்பட்டன. எதிராக 21 வாக்குகள் அளிக்கப்பட்டன. அவற்றில் தமிழ்த் தேசியக் கூட்டமைப்பு எம்.பிக்களின் வாக்குகளும் அடங்கும்.

இதேவேளை, இந்த வாக்கெடுப்பின்போது, ஐக்கிய தேசிய கட்சி மற்றும் ஜே.வி.பி. என்பன சபைக்குச் சமுகமளிக்கவில்லை. (அ-சி)

## திருமலையில்...

(முதலாம் பக்கத் தொடர்ச்சி)

நாடாளுமன்றில் நேற்று இடம்பெற்ற - அவசரகாலச்சட்ட நீடிப்புப் பிரேரணை மீதான - விவாதத்தில் கலந்துகொண்டு உரையாற்றியபோதே அவர் இந்த விடயங்களை வற்புறுத்தினார்.

அங்கு அவர் மேலும் கூறியவை வருமாறு:-

திருகோணமலை மாவட்டம் இராணுவமயமாக்கப்பட்டுக்கொண்டு வருகின்றது. அங்குள்ள வரலாற்றுப் பழைமைவாய்ந்த இந்து ஆலயங்கள் திட்டமிடப்பட்ட முறையில் இடித்து அழிக்கப்படுகின்றன. மூதூர் சங்குவேலிப் பகுதியில் உள்ள சிவன்கோவிலின் சிவலிங்கம் இடிக்கப்பட்டுள்ளது.

**பௌத்த நாடு என்ற அடிப்படையில் ஆட்சி**

பௌத்த நாடு என்ற அடிப்படையிலேயே இங்கு ஆட்சி நடைபெறுகின்றது. இங்கு மற்ற மதங்கள் புறக்கணிக்கப்படுகின்றன. இச்செயற்பாடுகள் அனைத்தும் திட்டமிட்டபடியே மேற்கொள்ளப்படுகின்றன.

திருகோணமலையில் சிங்கள குடியேற்றத்தை நிறுவுவதற்காகவே இவ்வாறு வரலாற்றுப் பழைமைவாய்ந்த இந்துக் கோயில்கள் இடித்து அழிக்கப்படுகின்றன.

இராணுவ மயமாக்கலை மேற்கொண்டே இந்த நாசகாரச் செயல்கள் முன்னெடுக்கப்படுகின்றன. முதலில் இராணுவமயமாக்கல் நிறுத்தப்பட வேண்டும். அதி உயர் பாதுகாப்பு வலயமும் சுருக்கப்படல் வேண்டும்.இந்த இராணுவமயமாக்கலை மிக இலகுவாக முன்னெடுப்பதற்காக ஓய்வுபெற்ற படை அதிகாரிகள் அரச அதிபர்களாகவும், மாகாண ஆளுநர்களாகவும் நியமிக்கப்படுகின்றனர். இந்தப்போக்கு முதலில் நிறுத்தப்படவேண்டும்.

இராணுவமயமாக்கல் மற்றும் சிங்கள மயமாக்கல் போன்ற நடவடிக்கைகளை நிறுத்தி, இடம்பெயர்ந்த மக்கள் அவர்களது சொந்த இடங்களில் மீள்குடியமர நடவடிக்கை எடுக்கவேண்டும். அதேபோல் இடம்பெயர்ந்த முஸ்லிம் மக்களும் மீள்குடியமர்த்தப்பட வேண்டும் - என்றார் சம்பந்தன். (அ-சி)


யாழ் நகரில்.....

2010 CALENDERS

எங்கும் கிடைத்திடாத வகையில்

பல வர்ணக் கலண்டர்களை ஒரே இடத்தில்

பெற்றுக் கொள்ள நாட வேண்டிய ஒரே இடம்

மதி கலர்ஸ்

பிறிண்டர்ஸ்

T.P: 021 2229285

15/2. முருகேசர் லேன். நல்லூர். முத்திரைச்சந்தி.

உயர் கலைக் கல்லூரி

குளப்பிட்டிச் சந்தி, கொக்குவில்.

2010 DAY CLASS

09.12.2009 புதன் 4 மணி

| | |
|---|---|
| தமிழ் | R.S.சந்திரசேகர் |
| இந்து நாகரிகம் / இந்து சமயம் | S.சிறீதரன் |
| புவியியல் | P.S.குமரன் |
| அரசறிவியல் | K.S.இளங்கோ |
| வரலாறு | M.பத்மன் |

அனைத்து வகுப்புகளும் நடைபெறுகின்றன.

"அறிவை அறிவால் அறிவோம்"

வேலையற்ற பட்டதாரிகள் சங்கம் - யாழ்ப்பாணம்

வேலையற்ற பட்டதாரிகளுக்கான கலந்துரையாடல்

யாழ்.மாவட்ட வேலையற்ற பட்டதாரிகளுக்கான கலந்துரையாடல் எதிர்வரும் 14.12.2009 திங்கட்கிழமை காலை9.30மணிக்கு யாழ் வீரசிங்கம் மண்டபத்தில் நடைபெறவுள்ளது.இக்கலந்துரையாடலில் சமுக சேவைகள் மற்றும் சமுகநலத்துறை அமைச்சர் டக்ளஸ் தேவானந்தா அவர்கள் கலந்து கொள்ளவுள்ளதால் அனைத்து வேலையற்ற பட்டதாரிகளையும் கலந்துகொள்ளுமாறு கேட்டுக்கொள்கிறோம்.

குறிப்பு:- எமது அறிவித்தல் இன்றி நடைபெறும். நிகழ்வுகளுக்கும் நாம்பொறுப்பல்ல.

தொடர்புகளுக்கு: 0778449742

சி.வசீகரன்
தலைவர், வேலையற்றபட்டதாரிகள் சங்கம்.

நாளை ஆரம்பம்

34 ஆவது ஆண்டில் தன்னிகரில்லா கலங்கரை விளக்கு

விக்னா கல்வி நிறுவனம்

52, ஸ்ரான்லி வீதி, யாழ்.

தரம் 6,7,8,9,10,O/L வரை புதிய கல்வியாண்டு 2010

ஆரம்பம்: 10.12.2009 காலை 8.30 மணி

- கடந்த 33 வருட கால பெறுபேறுகள் எண்ணில் அடங்காதவை.
- மாதாந்தப் பரீட்சையும் தவணைப்பரீட்சையும்
- மாதாந்த பெற்றோர், ஆசிரியர் கலந்துரையாடல்
- மாதம் கணித பாடம் 30 வகுப்புக்கள்
- விடுமுறை நாள்களுக்குரிய வகுப்புக்கள் 9 மணி முதல் 12 மணி வரை

New Science Centre

(Beacon கல்வி நிலையம், யாழ்ப்பாணம்)

★ Physics ஆசிரியர்: திரு.ம.ஸ்பேல்மன் (B.Sc)

★ A/L 2010

★ வினா - விடை வகுப்பு பரீட்சை எடுத்த மாணவர்களுக்கானது
ஆரம்பம்: 10.12.2009 (வியாழன்) 10.00 - 11.00 am

★ விசேட வகுப்பு ★ A/L 2010, 2011

★ பொறியியல்

ஆரம்பம்: 10.12.2009 (வியாழன்) 11.00 - 12.00 pm

(பாடசாலை விடுமுறை நாள்களுக்குள் கற்பித்து முடிக்கப்படும்)

(நலன்புரி நிலைய மாணவர்களுக்கு கட்டணம் அறவிடப்படமாட்டாது)

ஐடியல் அக்கடமி

நாளை ஆரம்பம்

புதிய பிரிவுகள் ஆரம்பம்

10.12.2009 (வியாழன்)

| சீரணிச்சந்தி, சண்டிலிப்பாய். தலைமையகம் | இடைப்பிட்டி, காரைநகர். கிளை I | கஸ்தூரியார் வீதி, யாழ்ப்பாணம். கிளை II | பிரதான வீதி, மானிப்பாய். கிளை III |
|---|---|---|---|
| 6.30 AM | 3 AM | 9.30 PM | 8 AM |

"ஐடியல்" No 1 நிறுவனம் என்று நாம் சொல்வதில்லை கல்விச்சமூகம் சொல்கிறது.

சொல்வோம் ! செய்வோம் ! வெல்வோம் !

கணித ஆசானும் நிர்வாகியும் V.Nபத்மநாதன்


இப்பத்திரிகை, நியூ உதயன் பப்ளிகேசன் (பிறைவேற்) லிமிட்ரெட் நிறுவனத்தினரால் யாழ்ப்பாணம் கஸ்தூரியார் வீதியில் 361 ஆம் இலக்கத்திலுள்ள அவர்களது பணிமனையில் 09.12.2009 இல் அச்சிட்டு வெளியிடப்பெற்றது.

Digitized by Noolaham Foundation.
noolaham.org | aavanaham.org