விலை : 20.00
website : www.valampurii.lk
பக்கங்கள் : இருபத்து நான்கு

வலம்புரி

E-mail: valampurii@yahoo.com,
valampurii@sltnet.lk

Valampurii

சங்கு 18 வள்ளுவர் ஆண்டு 2048 தை 01 சனிக்கிழமை (14.01.2017) தொலைபேசி 222 3378, 222 7829 ஒலி 026

கல்யாண மாலை
[சர்வதேச திருமண சேவை]
T.P: 021 720 1005

இல.144,
பிறவுண் வீதி,
யாழ்ப்பாணம்.
Email:Kalyanamalai.jaffna@gmail.com
பதிவுக் கட்டணம்
1000/= மட்டுமே

குறுகிய அரசியல் எமக்கு வேண்டாம்

நாளைய தலைமுறைக்காக பாடுபடுவோம் என ஜனாதிபதி மைத்திரி உரை

(தொழும்பு)

தேசிய நல்லிணக்கத்தையும் சமாதானத்தையும் கட்டியெழுப்பும் அரசாங்கத்தின் நிகழ்ச்சித்திட்டங்கள் குறுகிய அரசியல் தேவைகளுக்காக செயற்படும் சந்தர்ப்பவாதிகளுக்காக அல்லாது நாளை பிறக்கவிருக்கும் தலைமுறைக்கானாதாகும் என ஜனாதிபதி மைத்திரிபால சிறிசேன தெரிவித்துள்ளார்.

(23-ம் பக்.)

சுவிஸ் பிரஜை சடலமாக மீட்பு

(சாவகச்சேரி)

சாவகச்சேரி கல்வயல் வீதியில் அமைந்துள்ள விடுதி ஒன்றில் இருந்து சுவிஸ் பிரஜை ஒருவரின்

23ஆம் பக்கம் பார்க்க....

தாபன விதிக்கோவையை மீறி செயற்பட்டதாகக் கூறி போராட்டத்தில் ஈடுபட்ட ஆசிரியர்கள் சேவையிலிருந்து இடைநிறுத்தப்பட்டனர்

(யாழ்ப்பாணம்)

நியமனத்தின் பிரகாரம் இடமாற்றத்தினை வழங்கக்கோரி போராட்டத்தில் ஈடுபட்ட ஆசிரியர்களில் சிலர் தாபன விதிக்கோவையை மீறி செயற்பட்டதாக தெரிவித்து சேவையில் இருந்து இடைநிறுத்தப்பட்டுள்ளனர்.

நியமனத்தின் பிரகாரம் இடமாற்றத்தினை வழங்கக்கோரி வெளிமாவட்டங்களில் 5 வருடங்களை பூர்த்தி செய்த சேவையில் உள்ள ஆசிரியர்கள் வடமாகாண கல்வி அமைச்சின் அலுவலகத்தின் முன்பாக கடந்த 10-ம் திகதி செவ்வாய்கிழமை கவனயீர்ப்பு போராட்டத்தினை மேற்கொண்டிருந்தனர்.

அவ்வேளையில் தமக்குரிய தீர்வினை எழுத்து மூலம் தருமாறு கோரி கவனயீர்ப்பினை ஆசிரியர்

23ஆம் பக்கம் பார்க்க....

12 நாட்களில் நாட்டில் 1200 பேருக்கு டெங்கு!

(கொழும்பு)

நாட்டில் இந்த ஆண்டின் முதல் பன்னிரெண்டு நாட்களுக்குள் டெங்கு காய்ச்சலால் பாதிக்கப்பட்டோர் ஆயிரம் 200 பேர் அடையாளம் காணப்பட்டுள்ளதாக சுகாதார அமைச்சகம் தெரிவித்துள்ளது.

கொழும்பு மற்றும் புறநகர் பகுதியான கம்பஹா ஆகிய பகுதிகளிலேயே அதிக அளவிலான டெங்கு காய்ச்சலால் பாதிக்கப்பட்டோர்

24ஆம் பக்கம் பார்க்க....

பல்கலை மாணவர்கள் படுகொலை வழக்கு விசாரணையை திசை திருப்ப முயற்சிகள் நடக்கின்றனவா?

யாழ்.நீதவான் கடும் எச்சரிக்கை

(யாழ்ப்பாணம்)

யாழ்.பல்கலைக்கழக மாணவர்கள் இருவர் பொலிஸாரின் துப்பாக்கி சூட்டில் படுகொலை செய்யப்பட்ட சம்பவம் தொடர்பான வழக்கு விசாரணையை திசை திருப்ப முயற்சிகள் நடக்கின்றனவா என குற்றப்புலனாய்வு துறையினரை எச்சரித்துள்ள யாழ்.நீதவான எஸ்சதீஸ்கரன், அடுத்த வழக்கு தவணையில் முல்லைத்தீவு சிரேஷ்ட பொலிஸ் அத்தியட்சகர் மன்றில் முன்னிலையாகி விளக்கமளிக்கா விட்டால் அத்தியட்சகரை கைது செய்ய பிடியாணை பிறப்பிக்கப்படும் எனவும் கடுமையாக தெரிவித்துள்ளார்.

மேலும் கடந்த வழக்கு தவணையின் போது வழக்கு தொடர்பாக சமர்பிக்குமாறு நீதவானால் உத்தரவிட்ட அறிக்கைகளை குற்றப்புலனாய்வு துறையினர் நேற்றைய தினமும்

23ஆம் பக்கம் பார்க்க....

முப்படையினர் மூலம் நிவாரணப்பணிகள்

(திருகோணமலை)

நாட்டில் வரட்சி நிலவும் நிலையில் பாதிக்கப்பட்டுள்ள மக்களுக்கான நிவாரணப் பணிகளில் முப்படையினரும் ஈடுபடுவார்கள் என ஜனாதிபதி மைத்திரிபால சிறிசேன தெரிவித்துள்ளார்.

நேற்று வெள்ளிக்கிழமை திருகோணமலை சீனன்குடா விமா

23ஆம் பக்கம் பார்க்க....

டிப்பர் வாகன விபத்தில் ஆசனப்பட்டி அணியாததால் சாரதி பரிதாப மரணம்

(குருமன்காடு)

வவுனியா, செட்டிகுளம் பகுதியில் வாகன ஆசனப்பட்டி அணியாது வேகமாக டிப்பர் வாகனத்தை செலுத்திய சாரதி ஒருவர் வீதி வேக

23ஆம் பக்கம் பார்க்க....

உதவிக்குரு மீது தாக்குதல்

தனி மனித உரிமை மீறல் முறைப்பாடு

(யாழ்ப்பாணம்)

தென்னிந்திய திருச்சபையின் உதவிக் குரு தாக்கப்பட்டமை தொடர்பில் குறித்த திருச்சபையினை சார்ந்த வணபிதா பி.டானியல் மன்னார பிரஜைகள் குழுவில் நேற்றைய தினம் தனி மனித உரிமை மீறல் முறைப்பாடு ஒன்றினை பதிவு செய்துள்ளார்.

மன்னார் மாவட்டம் கல்மடுப்படிவம் 2 கிராமத்தில் உள்ள தென்னிந்திய திருச்சபையின் புனித பவுல ஆலய உதவிக் குரு வணக்கத்திற்

23ஆம் பக்கம் பார்க்க....

நடுவு நிலை தவறா நன்னெறி காக்கும் உங்கள் நாளிதழ்

மனமார்ந்த நன்றிகளும்
தைப்பொங்கல் திருநாள் வாழ்த்துக்களும்

அதிமேதகு ஜனாதிபதி மைத்திரிபால சிறிசேன

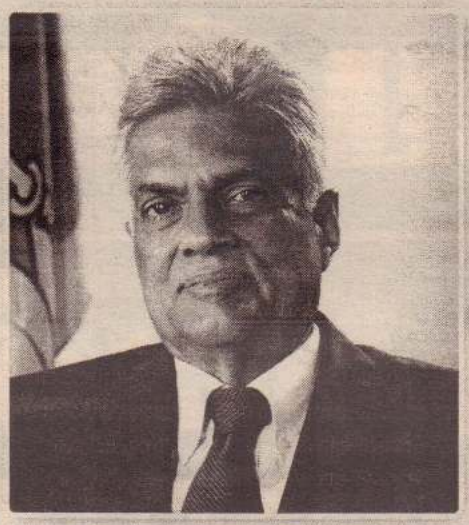
கௌரவ பிரதமர் ரணில் விக்கிரமசிங்க

கௌரவ வட மாகாண ஆளுநர் றெஜினோல்ட் கூரே

கௌரவ முதலமைச்சர் சி.வி. விக்னேஸ்வரன்

கடந்த 2016.09.16 அன்று கிளிநொச்சி சேவைச் சந்தையில் ஏற்பட்ட தீ விபத்தின் போதும் அதன் பின்னரும் பல்வேறு வழிகளிலும் உதவிக் கரம் நீட்டி ஆறுதல் அளித்த அனைத்து நல்லுள்ளம் கொண்ட அனைவருக்கும் மற்றும் ஊடகவியலாளர்கள் அனைவருக்கும் எமது மனமார்ந்த நன்றிகள்

கௌரவ நீதி அமைச்சர் ரவி கருணாநாயக்க

கௌரவ அமைச்சர் சுவாமிநாதன்

கௌரவ அமைச்சர் முஸ்தபா

கௌரவ அமைச்சர் மனோ கணேசன்

கௌரவ அமைச்சர் விஜயகலா மகேஸ்வரன்

கௌரவ பா. உ. சிவஞானம் சிறீதரன்

கௌரவ பா. உ. அங்கஜன் இராமநாதன்

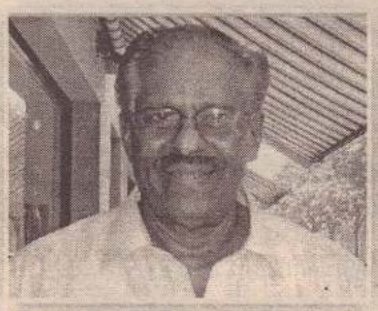
கௌரவ பா. உ. மாவை சேனாதிராஜா

கௌரவ பா. உ. மஸ்தான்

கௌரவ அமைச்சர் டெனீஸ்வரன்

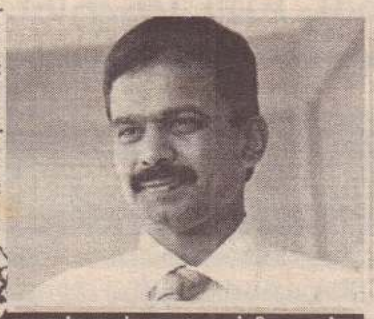
முன்னாள் பா. உ. சந்திரகுமார்

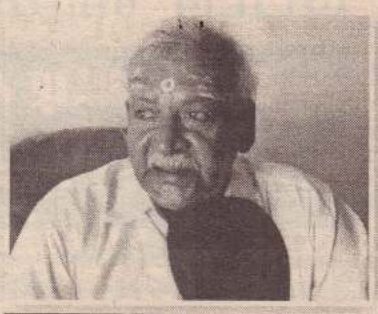
மதிப்புக்குரிய மா.ச.உ. பசுபதிப்பிள்ளை ஐயா

மதிப்புக்குரிய மா.ச.உ. தவநாதன்

முதலமைச்சரின் செயலாளர்

கிளிநொச்சி அரசாங்க அதிபர்

கிளிநொச்சி உதவி அரசாங்க அதிபர்

கரைச்சி பிரதேச செயலாளர்

பிராந்திய உள்ளூராட்சி உதவி ஆணையாளர்

கரைச்சி பிரதேச சபைச் செயலாளர்

(C-7244)

உள்ளூராட்சி வட மாகாணம்
பத்ரமுல்ல சீலரத்ன தேரர்
கிளிநொச்சி வர்த்தக சமூக அபிவிருத்தி சங்கம்
சப்புமல் இண்டஸ்ட்ரீட் (பிரைவேட் லிமிட்டெட்)
F 19/3 நன்குருகம மாவனல்ல
பிரான்ஸ் நாட்டின் பாரீஸ் வர்த்தக சங்கம்
எஸ்.கே.சிறுவர் இல்லம்
சாவகச்சேரி கைத்தொழில் வணிகர் மன்றம்

இரணைமடு பெருங்கோவில் கனகாம்பிகை அம்மன் கோவில்
கிளி/ கந்தசாமி ஆலயம்
பொறிக்கடவை அம்மன் ஆலயம்
பி. கோபாலசிங்கம் காட்டுக்கந்தோர் ஒழுங்கை, யாழ்ப்பாணம்
பொறியியல், கலைப்பீட மாணவர்கள்
யாழ்.மாநகர சபை
பொலிஸார்
படையினர்

கிளிநொச்சி சேவைச் சந்தை வர்த்தகர்கள், வர்த்தக அபிவிருத்திச் சங்கம் சேவைச் சந்தை,
கிளிநொச்சி.

பயங்கரவாத எதிர்ப்புச்சட்டம் குறித்து ஐ.நாவிடம் இலங்கை ஆலோசனை!

(கொழும்பு)

பயங்கரவாத எதிர்ப்புச் சட்டம் தொடர்பில் ஐ.நாவின் ஆலோசனையை இலங்கை பெற்றுக்கொள்ளவுள்ளது. உத்தேச பயங்கரவாத எதிர்ப்புச் சட்டம் குறித்து ஐக்கிய நாடுகள் அமைப்பின் ஆலோசனை பெற்றுக்கொள்ளப்படவுள்ளதாக சிங்கள ஊடகமொன்று செய்தி வெளியிட்டுள்ளது. மேலும் உத்தேச பயங்கரவாத எதிர்ப்புச் சட்டம் குறித்து ஐக்கிய நாடுகள் அமைப்பின் அதிகாரிகளது கருத்துக்கள் கோரப்பட்டுள்ளன.

இலங்கை வரலாற்றில் முதல் தடவையாக இவ்வாறான ஓர் அணுகுமுறை பின்பற்றப்பட்டுள்ளது. இவ்வாறு சமர்ப்பிக்கப்பட்டுள்ள உத்தேச சட்டத்திற்கு ஐக்கிய நாடுகள் அமைப்பின் அதிகாரிகள் திருத்தங்களை பரிந்துரை செய்துள்ளனர்.

இதேவேளை, இந்த உத்தேச சட்டத்தின் பல சரத்துக்களுக்கு தமிழ்த்தேசியக் கூட்டமைப்பினரும் எதிர்ப்பை வெளியிட்டுள்ளனர்.

நடைமுறையில் காணப்படும் பயங்கரவாதத் தடைச் சட்டம் முன்னாள் ஜனாதிபதி ஜே.ஆர்.ஜெயவர்த்தன ஆட்சிக் காலத்தில் உருவாக்கப்பட்டுள்ளது.

இதற்கு ஐக்கிய நாடுகள் அமைப்பின் யோசனைகள் எதுவும் பெற்றுக்கொள்ளப்படவில்லை. பிரிட்டனில் கடந்த 2000ஆம் ஆண்டு நிறைவேற்றப்பட்ட பயங்கரவாத எதிர்ப்புச் சட்டத்திற்கும் ஐக்கிய நாடுகள் அமைப்பின் ஆலோசனைகள் அனுமதிகள் பெற்றுக் கொள்ளப்படவில்லை என குறித்த சிங்கள ஊடகம் மேலும் சுட்டிக்காட்டியுள்ளது. (இ-3)

இலங்கையருக்கு குவைத்தில் மரண தண்டனை

குவைத் நாட்டில் இலங்கைப் பிரஜை ஒருவருக்கு நேற்று மரண தண்டனை விதிக்கப்பட்டுள்ளது.

தமதுமனைவியைகொலை செய்த குற்றத்திற்காகவே இவருக்கு மரண தண்டனை விதிக்கப்பட்டுள்ளதாக தெரிவிக்கப்பட்டுள்ளது.

குவைத் நாட்டில் சல்மியா எனும் இடத்தில் ஏற்பட்ட குண்டு வெடிப்பிலும் இவருக்கு தொடர்பு உள்ளதாக சர்வதேச ஊடகங்கள் செய்தி வெளியிட்டுள்ளன.

இந்த சம்பவத்தின்போது குறித்த நபரும் மற்றுமொரு யுவதியும் காயமடைந்திருந்தனர் என்றும் குறிப்பிடப்பட்டுள்ளது. (இ-3)

கடற்றொழில் சங்க அங்குரார்ப்பணம்

(யாழ்ப்பாணம்)

தையிட்டி அன்னை வேளாங்கண்ணி கடற்றொழில் சங்க அங்குரார்ப்பண நிகழ்வு நேற்றைய தினம் சுன்னாகம் கண்ணகி குடியிருப்பு அமரர் மகாதேவா படிப்பகத்தில் நடைபெற்றது.

வலி.வடக்கு முன்னாள் மீள்குடியேற்றத் தலைவர் க.சஜீவன் தலைமையில் இடம்பெற்ற இந்த நிகழ்வில் தையிட்டி அன்னை வேளாங்கண்ணி கடற்றொழில் சங்க தலைவராக பிரான்சிஸ் இதயராசா, உபதலைவராக நவரத்தினம் சுரேஸ்குமார், செயலாளராக சிறில் அன்ரனிகுயின், உப செயலாளராக முத்துராசா இன்பராசா, பொருளாளராக உதயசூரியன் சுதரசன் ஆகியோர் தெரிவு செய்யப்பட்டதுடன், நிர்வாக உறுப்பினராக அ.அருள்பிரகாஸ், பி.அருள்ராசா, தோ.அருள்நாதன், அ.சுதர்சன், செ.ஜேசு, போஷகர்களாக ந.இளங்குமரன், ச.சன்ஜீவன் ஆகியோர் தெரிவுசெய்யப்பட்டனர். (இ-9)

முன்னாள் பிரதி அமைச்சரின் விளக்கமறியல் மீள நீடிப்பு

முன்னாள் பிரதி அமைச்சர் சரத்குமார குணரத்னவை இந்த மாதம் 20ஆம் திகதி வரை விளக்கமறியலில் வைக்குமாறு நீதவான் உத்தரவிட்டுள்ளார்.

இந்த வழக்கு நேற்றைய தினம் விசாரணைக்கு எடுத்துக் கொள்ளப்பட்ட போதே கொழும்பு பிரதான நீதவான் இந்த உத்தரவை பிறப்பித்துள்ளார்.

முன்னாள் பிரதி அமைச்சர், குற்றப்புலனாய்வு பிரிவினரால் இந்த மாதம் 2ஆம் திகதி கைது செய்யப்பட்டார். நீர்கொழும்பு கடல்நீரேரி வளர்ச்சி யோசனை நடவடிக்கைக்கு வழங்கிய 112 இலட்சம் ரூபாயை மோசடி செய்த குற்றச்சாட்டு தொடர்பிலேயே அவர் கைது செய்யப்பட்டார். (இ-3)

நிறைவேற்று அதிகார முறைமை முற்றாக ஒழிக்கப்படும் - பெரேரா

நிறைவேற்று அதிகார ஜனாதிபதி முறைமை முழுமையாக ஒழிக்கப்படும் என மின்சாரம் மற்றும் எரிசக்தி வள பிரதி அமைச்சர் அஜித் பி பெரேரா தெரிவித்துள்ளார். இது தொடர்பான நடவடிக்கைகள் விரைவில் எடுக்கப்படும் என்று பிரதி அமைச்சர் அஜித் பி பெரேரா தெரிவித்துள்ளார்.

இதேவேளை 2015 ஆம் ஆண்டு இடம்பெற்ற ஜனாதிபதித் தேர்தலின் போது ஜனாதிபதிக்கு வழங்கப்பட்ட வாக்குறுதிக்கு அமைய நிறைவேற்று அதிகார ஜனாதிபதி முறைமையை நீக்க முடியாது என அமைச்சர் எஸ்.பி.திஸாநாயக்க தெரிவித்துள்ளமை குறிப்பிடத்தக்கது. (இ-3)

யாழில் தினமும் 200 மாடுகள் திருட்டு; தடுத்து நிறுத்தக்கோரி உண்ணாவிரதம்

யாழ். மாவட்டத்தில் தினமும் 200 மாடுகள் திருடப்படுகின்றன என சுட்டிக்காட்டிய சிவசேனை அமைப்பின் தலைவர் மறவன்புலவு க.சச்சிதானந்தம், இதற்கு எதிராக பொலிஸார் உடனடி நடவடிக்கை எடுக்கத்தவறின் நாளை 15 ஆம் திகதி சாவகச்சேரி பொலிஸ் நிலையம் முன்பாக உண்ணாவிரதப் போராட்டத்தை ஆரம்பிக்கவுள்ளதாக தெரிவித்துள்ளார்.

இது தொடர்பில் அவர் மேலும் தெரிவிக்கையில்,

யாழ்ப்பாண மாவட்டம் முழுவதும் நாளொன்றுக்கு சுமார் 200 மாடுகள் திருடப்படுகின்றன. வீட்டில் கட்டி வைத்து தெய்வமாக வழிபடும் மாடுகளைக் கூட விட்டு வைக்காமல் திருடி அவற்றை திறந்தவெளியில் வைத்து இறைச்சியாக்குகின்றனர். பின்னர் அந்த கழிவுகளை அங்கேயே வீசிவிட்டு இறைச்சியைக் கொண்டு சென்று சுன்னாகம், யாழ்ப்பாணம், சாவகச்சேரி, மல்லாகம், சங்கானை போன்ற சனநடமாட்டம் அதிகமுள்ள சந்தைகளில் விற்கிறார்கள்.

இதில் முக்கியமாக செயற்பட்டுவரும் இரு நபர்கள் பற்றிய விபரம் என்னிடம் உள்ளது. அவர்கள் தான் இந்த செயற்பாட்டை ஊக்கு விக்கிறார்கள் என சந்தேகிக்கின்றோம். இவர்கள் புங்குடுதீவு, காரைநகர், வன்னியில் இருந்து மாடுகளை திருட்டுத்தனமாக கொண்டுவந்து இறைச்சியாக்குகின்றனர். இது தொடர்பில் பொலிஸ் நிலையத்திலும் முறைப்பாடு செய்துள்ளோம்.

சாவகச்சேரியில் உள்ள அறுகுவெளி என்ற பிரதேசத்தில் நேற்றைய தினமும் (நேற்று முன்தினம்) மாடுகளை வெட்டி இருக்கிறார்கள். நாவற்குழியில் 12 மாடுகள் ஒரே இடத்தில் வைத்து வெட்டப்பட்டுள்ளது. அங்கேயே அவற்றின் கொம்புகள் தோல் மற்றும் கழிவுகளை புதைத்துள்ளனர். இது தொடர்பில் சாவகச்சேரி பொலிஸ் நிலையத்திலும் பலமுறை முறையிட்டிருந்தோம். ஆனால் எதுவிதமான நடவடிக்கைகளும் எடுக்கப்படவில்லை.

இந்த நிலையில் யாழ். மாவட்ட சிரேஷ்ட பொலிஸ் அத்தியட்சகரிடம் இன்று (நேற்று) 10 பேர் சென்று முறையிட்டுள்ளோம். கடந்த கிறிஸ்மஸ் தினத்தன்றே 12 மாடுகளும் கொல்லப்பட்டன. ஆனால் இதுவரை எதுவிதமான நடவடிக்கைகளும் எடுக்கப்படவில்லை. பட்டிப்பொங்கலுக்குள் குறித்த நபர்களை கைது செய்து நீதிமன்றில் நிறுத்தி பொலிஸார் உரிய நடவடிக்கை எடுக்காது விட்டால் 15 ஆம் திகதி காலையில் சாவகச்சேரி பொலிஸ் நிலையம் முன்பாக உண்ணாவிரதம் இருப்போம் என பொலிஸ அதிகாரியிடம் தெரிவித்துள்ளோம் என அவர் மேலும் தெரிவித்துள்ளார். (இ-9)

மக்களுக்கு நிவாரணம் வழங்க முப்படையிடம் உதவி பெறலாம்

அதிகாரிகளுக்கு ஜனாதிபதி ஆலோசனை

வரட்சியினால் பாதிப்புக்குள்ளான மக்களுக்கு நிவாரணம் வழங்கும் பணிகளில் அரச உத்தியோகத்தர்களுக்கு மேலதிகமாக முப்படையினரின் ஒத்துழைப்பையும் பெற்றுக்கொள்வதற்கு தேவையான ஆலோசனைகளை வழங்கியுள்ளதாக ஜனாதிபதி மைத்திரிபால சிறிசேன தெரிவித்தார்.

நேற்று முற்பகல் இலங்கை சீனக்குடா விமானப் படைக் கல்லூரியில் நடைபெற்ற விமானப்படை பயிலுனர்களை அதிகாரம் பெற்றவர்களாக நியமித்தல்மற்றும்விமானப்படை வீரர்கள் பயிற்சி நிறைவு செய்து வெளியேறும் நிகழ்வில் கலந்து கொண்டு உரையாற்றும்போதே ஜனாதிபதி இவ்வாறு தெரிவித்தார்.

நாட்டின் தேசிய பாதுகாப்பு மற்றும் மக்கள் இன்னல்களை எதிர்நோக்கும் சந்தர்ப்பங்களில் அவர்களுக்கு தேவையான உதவிகளை வழங்குதல் தொடர்பாக முப்படையினரின் பணிகள் அளப்பரியவை எனவும், முப்படைகளினதும் தலைவர் என்ற வகையிலும் பாதுகாப்பு அமைச்சர் என்ற வகையிலும் படையினர் மீது தான் மிகுந்த நம்பிக்கையை கொண்டுள்ளதாகவும் தெரிவித்தார். முப்படையினருக்குவழங்கப்பட்டுள்ள வளங்களை மென்மேலும் அதிகரிக்க நடவடிக்கை எடுப்பதாகவும் தெரிவித்தார். (இ-3)

இராசி பலன்

14.01.2017

(தை 01, சனிக்கிழமை)

சூரிய உதயம் காலை 6.22 மணிக்கு

துதியை பிற்பகல் 3.43 மணிவரை

ஆயிலியம் பின்னிரவு 2.02 மணிவரை

சுபநேரம் 3.34-5.04 மணிவரை

இராகுகாலம் 9.34-11.04 மணிவரை

தைப்பொங்கல் திருநாள்

வளவன்

கேது செவ் சுக்	கிரகநிலை சந்திராஷ்டமம் மூலம், பூராடம் இரவு 1.23 மணிக்கு சிம்-சந்		சந்
சூரி			ராகு
புத	சனி		குரு

மீனம் — புண்ணிய காரியங்களில் ஆர்வம் காட்டுவீர்கள், யோசிக்காமல் செய்த காரியங்களில் ஆர்வம் காட்டுவீர்கள், பணத் தேவைகள் பூர்த்தியாகும்.

மேடம் — வெளியூர்த் தொடர்புகள் அனுகூலம் தரும், பெற்றோர் நலனில் அதிக அக்கறை காட்டுவீர்கள், தொலைபேசி வழித்தகவல் மகிழ்ச்சி தரும்.

இடபம் — நாடி வந்தவர்களுக்கு நன்மைகள் செய்து மகிழ்வீர்கள், குடும்பத்தினர் பாராட்டும் வகையிலான காரியங்களைச் செய்து முடிப்பீர்கள்.

மிதுனம் — உறவினர் வழியில் சுபதகவல்கள் வந்து சேரலாம், இனிமையான அனுபவங்கள் ஏற்படும் நாள், சுபகாரியப் பேச்சுக்கள் முடிவாகி மனநிம்மதியைக் கொடுக்கும்.

கும்பம் — சுவாரஸ்யமான சம்பவங்கள் இடம்பெறலாம், புதிய பொருட் சேர்க்கையுண்டு, உடல் நலனில் முன்னேற்றமுண்டு, சிந்தனை மிகுதியான நாள்.

கடகம் — வழிபாட்டில் ஆர்வம் காட்டுவீர்கள், முன்னேற்றம் பெறபெரிதும் பாடுபடுவீர்கள், உறவினர்களின் தொடர்புகள் அதிகரிக்கும் நாள்.

மகரம் — மனதிற்கினிய சம்பவங்கள் இடம்பெறலாம், சொந்தபந்தங்களின் வருகையுண்டு, கொடுக்கல்-வாங்கல்கள் ஒழுங்காகும்.

சிம்மம் — தொழிலில் ஆக்கபூர்வமான மாற்றங்களைச் செய்ய முற்படுவீர்கள், குடும்பத்தில் குதூகலம் தரும் சம்பவங்கள் இடம்பெறலாம்.

தனுசு — காரிய வெற்றிக்கு கடவுளை வழிபட வேண்டிய நாள், பயணத்தால் மன உளைச்சல் ஏற்படலாம், ஒரு வகையில் சிக்கனமாக இருந்தாலும் மற்றொரு வகையில் விரயங்கள் ஏற்படலாம்.

விருச்சிகம் — வியக்கும் செய்திகள் வந்து சேரலாம், பயணங்களால் பலனுண்டு, ஆன்றோர்களின் சந்திப்பு இடம்பெறலாம், தித்திக்கும் பயணங்கள் இடம்பெறலாம்.

துலாம் — அருமையான நாள், வளர்ச்சிப் பாதையை நோக்கி அடியெடுத்து வைப்பீர்கள், சுபகாரியம் நடைபெறும் நாள், முயற்சிகள் கைகூடும்.

கன்னி — புதிய பொருட் சேர்க்கையுண்டு, உறவினர்களின் வருகையால் கலகலப்பான சூழ்நிலை உருவாகும், வாழ்க்கைத் தரம் உயர வழிவகை செய்வீர்கள்.

சமையல் எரிவாயு கசிந்ததில் வீடொன்று முற்றாக தீக்கிரை

(யாழ்ப்பாணம்)

சமையல் எரிதிரவ வாயு அடுப்பிலிருந்து எரிதிரவம் (GAS) கசிந்து வெளியேறியமையினால் ஏற்பட்ட தீ விபத்தில் வீடு ஒன்று தீக்கிரையானது.

இச்சம்பவம் நேற்று வெள்ளிக் கிழமை பிரான்பற்று பண்டத்தரிப்பு பகுதியில் உள்ள வீடொன்றில் நண்பகல் 12 மணியளவில் இடம்பெற்றது.

இச்சம்பவம் பற்றி மேலும் தெரிய வருவதாவது

வீட்டில் அனைவரும் தொலைக் காட்சி பார்த்துக் கொண்டிருந்த வேளை ஏதோ பொருளொன்று எரிந்த மணம் அங்கு பரவியுள்ளது. இதையடுத்து சுதாகரித்த வீட்டிலிருந்தவர்கள் அனைவரும் வீட்டை விட்டு வெளியேறியவேளை வீடு திடீரென தீப்பற்றி முற்றாக எரிந்து நாசமாகியுள்ளது.

இதன்போது வீட்டினுள் இருந்த 80 ஆயிரம் ரூபா பணம், பிள்ளைகளது பாடசாலைப் புத்தகங்கள், வாகனத்தின் அத்தாட்சிப்பத்திரம் உட்பட பெறுமதியான பொருட்கள் அனைத்தும் தீயில் எரிந்து முற்றாக நாசமாகியுள்ளன.

தீ விபத்துகுறித்து அறிவிக்கப் பட்டதையடுத்து யாழ் மாநகரசபையின் தீயணைப்பு பிரிவினர் அவ்விடத்திற்கு வருகை தந்து தீயினை வேறுபகுதிகளுக்கு பரவாது கட்டுப் படுத்தியிருந்தனர்.

இருப்பினும் தீவிபத்தில் சிக்கிய வீட்டிலிருந்த அனைத்து உடமைகளும் எரிந்து தீக்கிரையாகியுள்ளமை குறிப்பிடத்தகது. (செ - 3)

யாழ்ப்பாணப் பல்கலைக்கழகம், இலங்கை.
திறந்த மற்றும் தொலைக் கல்வி நிலையம்.

திசைமுகப்படுத்தும் நிகழ்வு - 2017
Orientation Programme - 2017

வணிகமாணி
(புதிய மற்றும் பழைய பாடத்திட்டம்)

மேற்படி வணிகமாணி பரீட்சைக்குத் தோற்றும் பரீட்சார்த்திகளின் நன்மை கருதி 21.01.2017 (சனிக்கிழமை) தொடக்கம் 26.02.2017 (ஞாயிற்றுக்கிழமை) வரை ஒவ்வொரு சனி மற்றும் ஞாயிற்றுக்கிழமைகளில் காலை 9.00 மணி தொடக்கம் மாலை 4.00 மணி வரை திசைமுகப் படுத்தும் வகுப்புகளை யாழ்ப்பாணப் பல்கலைக்கழக புதிய வணிகத்துறை மண்டபத்தில் (New Commerce Hall) நடத்த ஒழுங்குகள் செய்யப்பட்டுள்ளன. இவ்வகுப்புகளில் தவறாது கலந்து கொண்டு பயன்பெறுமாறு அழைக்கப்படுகின்றீர்கள்.

மேற்படி திசைமுகப்படுத்தும் வகுப்புக்கள் தொடர்பான நேர அட்டவணைகளை திறந்த மற்றும் தொலைக் கல்வி நிலைய இணையத்தளத்தில் (WWW.jfn.ac.lk/codl) பார்வையிடலாம். மேலதிக விபரங்களுக்கு 021-222-3612 என்ற தொலைபேசி எண்ணுடன் தொடர்பு கொள்ளவும்.

பதிவாளர்
13.01.2017 (C-7224)

கரைதுறைப்பற்று பிரதேச சபை முல்லைத்தீவு

பொது அறிவித்தல் - 2017

கரைதுறைப்பற்று பிரதேச சபையின் எல்லைக்குள் வசிக்கும் / தமது செயற்பாடுகளை முன்னெடுக்கும் பொதுமக்கள் / நிறுவன உரிமையாளர்கள் 1987 ஆம் ஆண்டின் 15 ஆம் இலக்க பிரதேச சபைகள் சட்டத்திற்கமைய எமது சபையினால் நடைமுறைப்படுத்தப்படும் பின்வரும் விதிமுறைகளைப் பின்பற்றுமாறு கேட்டுக்கொள்கின்றேன். இவ்விதிமுறைகளை பின்பற்ற தவறுவோர் மீது குறித்த சட்டத்திற்கமைய சட்ட நடவடிக்கை எடுக்கப்படும் என்பதனையும் அறியத்தருகின்றேன்.

1. வியாபார உரிம அனுமதிப்பத்திரம் - 2017
சபை எல்லைக்குள் வியாபார நடவடிக்கைகள் மேற்கொள்ளுபவர்கள் 2017 ஆம் ஆண்டுக்கான வியாபார அனுமதிப்பத்திரத்தை 31.03.2017 ஆம் திகதிக்கு முன்பாக பெற்றுக்கொள்ளல் வேண்டும்.
2. சுற்றாடல் பாதுகாப்பு உரிமம் - 2017
1533/16 ஆம் இலக்க 25.01.2008 ஆம் திகதிய அரச வர்த்தமானியில் விதந்துரைக்கப்பட்ட தொழில்களை அல்லது வியாபாரத்தை மேற்கொள்பவர்கள் சுற்றாடல் பாதுகாப்பு உரிமம் பெற்றுக்கொள்ளல் வேண்டும். அல்லது ஏற்கனவே சுற்றாடல் பாதுகாப்பு உரிமம் பெற்றவர்கள் உரிமம் காலாவதியாகும் தினத்திற்கு மூன்று மாதத்திற்கு முன்னர் விண்ணப்பித்து புதுப்பித்துக்கொள்ளுதல் வேண்டும்.
3. **வீடமைப்பு நாடு நகர அபிவிருத்தி கட்டளைச்சட்டம் பிரிவு 268 இன் பிரகாரம் அறிவித்தல்**
கரைதுறைப்பற்று பிரதேச சபை எல்லைக்குள் புதிய கட்டுமானங்கள் அல்லது திருத்தங்கள் குழாய்க் கிணறு அமைத்தல் மற்றும் அனைத்து கொங்கிரீட் வேலைகளுக்கும் பிரதேச சபையின் அனுமதி பெறப்படல் வேண்டும். அனுமதியின்றி அமைக்கப்பட்ட கட்டுமானங்கள் எதுவாகினும் அனுமதியற்ற கட்டடங்களாகக்கருதி சட்ட நடவடிக்கை மேற்கொள்ளப்படும். அல்லது நட்டஈடு இன்றி அகற்றப்படும்.
4. துவிச்சக்கர வண்டி உரிமம் - 2017
2017 ஆம் ஆண்டிற்கான துவிச்சக்கர வண்டி உரிமங்களை 31.03.2017 ஆம் திகதிக்கு முன் பெற்றுக் கொள்ளல் வேண்டும்.
5. **விளம்பரங்களை காட்சிப்படுத்தல்**
சபையின் நிர்வாக எல்லைக்குள் வீதிகளின் இருமருங்காகவும் வீதிக்கு மேலாகவும் வர்த்தக மற்றும் சேவை நிலையங்களில் காட்சிப்படுத்தவுள்ள விளம்பரங்களிற்கு பிரதேச சபையில் கட்டணம் செலுத்தி அனுமதியினைப் பெற்றுக்கொள்ளுதல் வேண்டும். அனுமதியினை பெற்றுக்கொள்ளாத நிறுவனங்களின் விளம்பரங்கள் எவ்வித முன்னறிவித்தலுமின்றி அகற்றப்படும்.
6. **மரக்கறி, மீன், இறைச்சி விற்பனை மற்றும் அனுமதியற்ற நடைபாதை, நடமாடும் வியாபாரம்.**
கரைதுறைப்பற்று பிரதேச சபையின் எல்லைக்குள் உள்ள சந்தைகளிலிருந்து 1km தூரத்திற்கு வர்த்தக நிலையங்கள், பாதையோரங்கள் என்பவற்றில் மரக்கறி, மீன, இறைச்சி என்பன விற்பனை செய்தல் மற்றும் அனுமதியின்றி நடைபாதை, நடமாடும் வியாபாரங்களில் ஈடுபடுதல் தடை செய்யப்பட்டுள்ளது.
7. பொது சுகாதாரம் பேணுதல
சபை எல்லைக்குள் அபிவிருத்தி செய்யப்படாமலும் பற்றைகள் வளர்ந்தும் பொது சுகாதாரத்திற்கு இடையூறாக உள்ள காணி உரிமையாளர்கள் அல்லது பராமரிப்பாளர்கள் பற்றைகளை துப்பரவு செய்து பொதுச் சுகாதாரத்தை பேணுவதற்கு ஒத்துழைப்பு வழங்க வேண்டும். தவறுவோர் மீது சட்ட நடவடிக்கை எடுக்கப்படும்.
டெங்கு பரவக்கூடிய கொல்கலன்கள் எதுவும் காணியில் இல்லாதொழிக்க வேண்டும். தவறுவோர் மீது தற்றப்பணம் அறவிடப்படும்.
8. **பொது இடங்களிலும் மற்றும் வர்த்தக நிலையங்கள் முன்பாகவும் வீதியோரங்களிலும் கழிவுப் பொருட்களை போடுதல் தடை செய்யப்பட்டுள்ளது.**
சபையின் எல்லைக்குட்பட்ட பொது இடங்களிலும், வர்த்தக நிலையங்கள் முன்பாகவும் வீதியோரங்களிலும் கழிவுப்பொருட்களை போடுதல் தடை செய்யப்பட்டுள்ளது. மீறிச் செயற்படுமிடத்து சட்ட நடவடிக்கை எடுக்கப்படும். தங்கள் வீட்டில் / வர்த்தக நிலையங்களில் அகற்ற முடியாதுள்ள கழிவுகளை பிரதேச சபையின் உப அலுவலகங்களுடன் தொடர்பு கொண்டு உரிய நடைமுறைகளுக்கமைய அகற்றிக் கொள்ளலாம்.
9. நீர் வழங்கல் சேவை
சபையின் குடிநீர் வழங்கல் சேவை தேவைப்படின் உரிய கட்டணம் செலுத்துவதன் மூலம் குடிநீரைப் பெற்றுக்கொள்ள முடியும்.
10. கனரக வாகன சேவை
பைக்கோ லோடர் கனரக வாகன சேவையை பெறுவதற்கு தலைமைக் காரியாலயத்தில் குறித்த சேவைக்கான கட்டணங்களைச் செலுத்தி வாகன சேவைகளை பெற்றுக்கொள்ளலாம்.
11. மண்டப வாடகை சேவை
சபைக்கு சொந்தமான மண்டபங்களை வாடகைக்கு பெற விரும்புபவர்கள் உரிய பதிவினை மேற்கொண்டு கட்டணம் செலுத்தி பெற்றுக்கொள்ளலாம்.

சீ. சபேசன்
செயலாளர்
கரைதுறைப்பற்று பிரதேச சபை
முல்லைத்தீவு.

(C-7226)

திறந்த போட்டிப் பரீட்சை

(யாழ்ப்பாணம்)

வடக்கு மாகாணப் பொதுச் சேவையின் கால்நடை அபிவிருத்தி போதனாசிரியர் தரம் III மற்றும் பயிற்சித் தரம் பதவிகளுக்கு ஆட் சேர்ப்புச் செய்வதற்கான திறந்த போட்டிப் பரீட்சை - 2017 இற்கான விண்ணப்பங்கள் வடக்கு மாகாண பொதுச்சேவை ஆணைக்குழுவினால் கோரப்பட்டுள்ளன.

இப்பதவி நிரந்தரமுடையதும் ஓய்வூதிய உரித்துடையதும் என்பதுடன் க.பொ.த (உ/த) பரீட்சையில் விஞ்ஞான பிரிவில் உயிரியல், இரசாயனவியல், விவசாயம், பௌதீகவியல், உயிரியல் தொழில்நுட்பம் மற்றும் விஞ்ஞானத்திற்கான தொழில்நுட்பம் ஆகிய பாடங்களில் ஏதாவது இரண்டு பாடங்கள்உட்பட மூன்று பாடங்களில் ஒரே அமர்வில் சித்தியடைந்திருப்பதுடன் விலங்கு பரிபாலனம் தொடர்பான பாடநெறியில் அங்கீகரிக்கப்பட்ட டிப்ளோமா சான்றிதழ் ஒன்று பெற்றவர்கள் கால்நடை அபிவிருத்தி போதனாசிரியர் தரம் III இற்கு உள்வாங்கப்படுவார்கள்.

மேலும் க.பொ.த (உ/த) பரீட்சையில் விஞ்ஞான பிரிவில் உயிரியல், இரசாயனவியல், விவசாயம், பௌதீகவியல், உயிரியல் தொழில்நுட்பம் மற்றும் விஞ்ஞானத்திற்கான தொழில்நுட்பம் ஆகிய பாடங்களில் ஏதாவது இரண்டு பாடங்கள்உட்பட மூன்று பாடங்களில் ஒரே அமர்வில் சித்தி பெற்றவர்கள் கால்நடை அபிவிருத்தி போதனாசிரியர் பயிற்சித் தரத்துக்குள் உள்வாங்கப் படுவார்கள் என்பதுடன் அவர்கள் இரண்டு வருடகால விலங்கு பரிபாலனம் தொடர்பான டிப்ளோமா பயிற்சி நெறியினை பூர்த்தி செய்தவுடன் கால்நடை அபிவிருத்தி போதனாசிரியர் தரம் III இற்கு உள்வாங்கப்படுவார்கள்.

மேலும் தற்போது உயர்தரப் பரீட்சைப் பெறுபேறுகள் வெளியாகியுள்ள நிலையில் பல்கலைக்கழகம் மற்றும் ஏனைய கல்வி நிறுவனங்களில் அனுமதி பெற தவறியவர்கள் விஞ்ஞான பிரிவில் மூன்று (03) பாடங்களில் சித்தியடைந்துள்ளோர் இச்சந்தர்ப்பத்தினைப் பயன்படுத்துவதன் மூலம் ஓய்வூதிய உரித்துடைய அரச சேவையினைப் பெற்றுக்கொள்ளக் கூடிய அரிய சந்தர்ப்பமாகும்.

வடக்கு மாகாணம் தமுவிய ரீதியில் 94 வெற்றிடங்கள் காணப்படுவதனால் வடக்கு மாகாணத்தைச் சேர்ந்த உரிய தகுதிகளினைப் பூர்த்தி செய்துள்ளவர்கள் இவ் அரிய சந்தர்ப்பத்தினை பயன்படுத்திக் கொள்ளுமாறு கேட்டுக் கொள்ளப் பட்டுள்ளது.

மேலும் இது தொடர்பான மேலதிக விபரங்கள் மற்றும் விண்ணப்ப படிவங்களை வடக்கு மாகாண சபையின் www.np.gov.lk என்ற இணையத் தளத்தில் பார்வையிட முடியும் என வடமாகாண கால்நடை உற்பத்தி சுகாதார திணைக்கள பணிப்பாளர் எஸ்.வசீகரன் அறிவித்துள்ளார். (செ)

MATHS PERSONAL CLASS

தரம் 6 - 11 வரையான மாணவர்களிற்கான கணித வகுப்புக்கள் (ஆங்கில மற்றும் தமிழ் மொழியினூடான) பிரபல பாடசாலை ஆசிரியரினால் இலகுவான முறையில் வீடு வந்து கற்பிக்கப்படும்.
(யாழ் நகர எல்லைக்குட்பட்டவர்கள் தொடர்பு கொள்ளவும்)
தொடர்பிற்கு - 0774540529 (C - 7508)

பொங்கல் விழா

(யாழ்ப்பாணம்)

சுடர் ஒளி சனசமூக நிலையத்தின் பொங்கல் விழா இன்று சனிக்கிழமை மாலை 4 மணிக்கு சுடர் ஒளி சனசமூக நிலைய தலைவர் சின்னத்தம்பி தலைமையில் நடைபெறவுள்ளது.

இந் நிகழ்வில் பிரதம விருந்தினராக நெல்லியடி கிழக்கு கிராம சேவையாளர் க.ரதீஷன் கலந்து கொள்ளவுள்ளார். (செ - 11)

தைத்திங்கள் தமிழர் மரபுத் திங்கள்

தைப்பொங்கல் சிறப்பு மலர்-14.01.2017

தைத்திங்கள் தமிழர் மரபுத் திங்கள்

தமிழர் பண்பாட்டிலே காலத்தின் நகர்வு வெகு துல்லியமாகக் கணிக்கப்பட்டதைத் தமிழிலக்கியப் பதிவுகள் இன்று எமக்கு உணர்த்தி நிற்கின்றன. 'திங்கள்' என்ற சொல் இன்று மாதம் எனப் பிறமொழிச்சொல்லால் வழங்கப்படுகிறது. இத் திங்கள் என்பது நிறை நிலவைக் குறிக்கும் சொல்லாகப் பண்டைத் தமிழரால் பயன்படுத்தப்பட்டுள்ளது. இதற்குச் சான்றாக ஆண்டாள் பாடிய 'மார் கழித்திங்கள் மதி நிறைந்த நன்னாள்' என்ற திருப்பாவை பாடலின் தொடர் சான்றாக உள்ளது. இங்கு ஆண்டாள் 'மதி' என்ற சொல்லால் நிலவையும் 'திங்கள்' என்ற சொல்லால் மாதத்தையும் குறிப்பிட்டுள்ளாள். ஆண்டாளின் இக் காலக் கணிப்பு மரபு திருஞான சம்பந்தராலும் பின்பற்றப்பட்டுள்ளது. அவர் பாடிய கோளறு பதிகத்தின் இரண்டாவது பாடலிலே அதனைக் குறிப்பிட்டுள்ளார். ஒரு திங்களில் அமைந்த 30 நாட்களையும் கணக்கிட்டுக் காட்டியுள்ளார்.

30 நாட்கள் கொண்ட திங்களின் வரிசையிலே தைத்திங்கள் முதல் திங்களாகக் கருதப்பட்டது. தைநீராடல், தையூணிருக்கை என்னும் நடைமுறைகள் சங்க இலக்கியங்களில் பதிவு செய்யப்பட்டுள்ளன. இன்னும் புதுத்துண்ணல் என்ற நடைமுறை ஒன்றும் பதிவாகியுள்ளது. இவையாவும் தைத்திங்கள் ஒரு ஆண்டின் முதல் திங்களாகச் சிறப்புற்றிருந்ததை விளக்குகின்றன. ஆண்டாள் பாடிய நாச்சியார் திருமொழி தையொரு திங்களும் தரை விளக்கித் தண்மண்டலமிடுவதைக் குறிப்பிடுகிறது. இது அக்காலத்திலே தைத்திங்கள் முதல் திங்களாக இருந்ததையும் விளக்கி நிற்கிறது.

இக்காலக் கணிப்புத் தொடர்ந்து பேணப்பட்டதை இன்று வரை தொடரும் 'தைப்பொங்கல்' மேலும் உணர்த்தி நிற்கிறது. தைத்திங்கள் தமிழர் வாழ்வியலிலே ஒரு தொடக்கத் திங்களாகச் சிறப்புற்றிருந்ததை அத்திங்களிலே பேணப்படும் மரபான நடைமுறைகள் நன்கு விளக்கி நிற்கின்றன. அந்நடைமுறைகள் மனித வாழ்வியலின் இன்றியமையாத கூறுகளான உணவு, உறையுள், வழிபாடு என்பவற்றை மரபாகப் பேணி வந்தமையை நன்கு உணர்த்துகின்றன. இவற்றை விரிவாக நோக்குவது இன்று பயனுடைத்து.

மக்களின் வாழ்வியலில் முதன்மை பெறுவது உணவாகும். உடலைப் பேணுவதற்கு உணவு இன்றியமையாதது. இதற்காக முயற்சி செய்வதே மனித வாழ்வில் இன்றியமையாத தேட்டமாகவும் ஓட்டமாகவும் அமைந்துள்ளமை கண்கூடு. அந்த வகையிலே நாடோடி வாழ்வு நடத்திய மக்கள் உணவுத் தேவையை நிறைவேற்றும் பயிர்ச்செய்கையை மேற்கொண்ட போது நிலையாக ஓரிடத்திலே தங்கி வாழ முற்பட்டனர். பயிர்ச்செய்கையை மேற் கொள்ள மாடுகளையும் துணையாக்கிக் கொண்டனர். தங்கி வாழ்வதற்கு ஏற்ற குடில்களையும் அமைத்துக் கொண்டனர்.

இத்தகைய இருப்பிட வாழ்வில் காலத்தைக் கணித்தே முயற்சிகளைச் செய்யவேண்டியிருந்தது. கதிரவனின் தோற்றத்தையும் மறைவையும் கொண்டு பகல் வேளையின் நகர்வைக் கணித்தனர். திங்களின் தோற்றம், வளர்ச்சி, தேய்வு, மறைவு என்பவற்றைக் கொண்டு நாட்களின் நகர்வைக் கணித்தனர். பருவ காலங்களின் மாற்றத்தை இயற்கையின் தோற்றத்தால் உணர்ந்து அதனைப் பெரும் பொழுதுகளாக வகுத்துக் கொண்டனர். இக்கணிப்பீடுகளின் துணை கொண்டே பயிர்ச்செய்கையைச் செய்தனர். அவர்களின் முயற்சியின் விளைபொருள் தைத்திங்களிலே இல்லம் வந்து சேர்ந்தது. தினையும் வரகும் நெல்லும் ஓராண்டு உணவுப் பொருட்களாக இத்திங்களிலே வந்து உணவுத் தேட்டத்தை நிறைவு செய்தன. இந்நிலை மிகப்பெரிய தொரு மகிழ்வான காலமாக மனதை நிறைய வைத்தது. மகிழ்ச்சியைப் பொங்க வைத்தது.

இல்லம் வந்த புதிய விளைபொருளை எல்லோரும் புதிதாக உண்ணும் நடைமுறை தோன்றியது. பழைய புறநானூற்றுப் பாடலொன்று இந்நடைமுறையை வெகு அழகாகப் பதிவு செய்துள்ளது. (புறநானூறு: 168) முற்றத்திலே சிறு தினையரிசிப் பொங்கல் செய்து புதிது உண்கின்ற வழக்கம் பற்றி இப் பாடல் விளக்கியுள்ளது.

இப்பொங்கல் நடைமுறையைச் செய்வதற்கு இல்லத்தை தூய்மை செய்து புதிய கலங்களைப் பயன்படுத்த பழையவற்றைக் களையும் நடைமுறையும் இணைந்தது. தங்கியிருக்கும் குடில்களையும் சூழலையும் தூய்மைசெய்து புதுப்பொலிவு செய்யும் வழக்கம் தோன்றியது. நீர்நிலைகள் தூய்மை செய்யப்பட்டன.

இன்றும் தைப்பொங்கலுக்காகக் கிணற்றைத் தூய்மை செய்யும் வழக்கம் கிராமப்புறங்களிலே உள்ளது. மேலும் பயிர்ச் செய்கைக்குத் துணையாக இருந்த மாடுகளையும் பேணும் நடைமுறை தோன்றியது. இதுவே மாட்டுப் பொங்கலாக இன்றும் பயிர்ச்செய்கையாளரால் தொடரப்படுகின்றது.

மகிழ்வாக உணவைத் தேட மழை தந்த கதிரவனுக்கு விளை பொருட்களை மடையிடும் வழிபாட்டு மரபும் தோன்றியது.

முற்றத்திலே சாணத்திலே பிள்ளையாரை உருவாக்கி நிறை குடம் வைத்துக் கோல் மிட்டுப் பொங்கல் நடை பெற்றது. கரும்பு , இளநீர், முக்கனி, தானியங்கள் என மக்கள் தாம் பயிரிட்டவற்றை யெல்லாம் மடை பரப்பிக் கதிரவனை வழிபட்டனர். பின்னர் மடையை மாற்றி எல்லோரு மாய்ப் பகுத் துண்டனர்.

இன்று இம்மரபான பொங்கல் நடைமுறை ஏனைய தொழில் செய்வோரிடையேயும் மரபாகிவிட்டது. தத்தம் நிலை நின்று எல்லோரும் தைப்பொங்கலைக் கொண்டாடுகின்றனர். மரபான திங்களாகத் தைத்திங்கள் வையத்து வாழும் அனைத்துத் தமிழராலும் கொண்டாடப்படுகிறது. கனடா நாட்டின் அரசு தைத் திங்களைத் தமிழர் மரபுத் திங்களாகப் பிரகடனம் செய்து பண்டைத் தமிழர் பண் பாட்டை வையகம் முழுவதும் அறியச் செய்துள்ளது. தமிழரின் பண்பட்ட வாழ்வியல் வையத்து வாழும் அனைத்து மக்களுக்கும் ஏற்ற வாழ்வியல் என்பதையும் தைத்திங்கள் பறைசாற்றி நிற்கிறது. உணவுத் தேட்டமும் உறையும் அமைப்பதும் வழிபாடும் மக்கள் வாழ்வியலின் இன்றியமை யாத கூறுகள் என்பதை விளக்கும் தைப்பொங்கல் முத்தமிழாலும் இன்று மகிழ்வோடு கொண்டாடப்படுகிறது.

தமிழர் கலைகளையும் இணைந்து ஓராண்டின் தொடக்கத்தை மகிழ்வாக வரவேற்க மரபுத் திங்களாகத் தைத்திங்கள் என்றும் நிலைத்து நிற்கும். இதனை எமது இளந் தலைமுறையிடம் கையளித்துத் தமிழர் பண்பாடு பேணும் பணியில் தமிழர் எல்லோரும் இணைய வழி செய்வோம். எம் இனத்தையும் தமிழ்மொழியையும் காப்போம்.

முனைவர்
மனோன்மணி சண்முகதாஸ்,
தலைவர், யாழ்ப்பாணத் தமிழ்ச்சங்கம்.

பேறு தரும் பொங்கல்

புதிரெடுத்துப் பொங்கிடுவோமே நாமே
புனர்வாழ்வு பெற்றிடுவோமே நாளும்
கதிரவன்பால் கைதொழுவோமே– வீட்டில்
கதிரெடுத்துத் தூக்கி வைப்போமே!
வதிவிடத்தில் கோல மிடுவோமே–நாமே
வாழ்விடத்தைக் கோயிலாக்குவோமே
நதியைப்போல ஒன்றிணைவோமே– நாமே
நாளும் பொழுதும் பேறுகொள்வோமே!
கொதிப்படையும் அரசியலெல்லாம்– அவிந்து
குணமாக்கிடப் பொங்குவோமே– இங்கு
அதியுத்தமப் பேர் வழியெல்லாம்– எமக்கு
அரசியல்தர அர்ப்பணிப்பாரோ?

கே.எஸ்.சிவஞானராஜா,
கொக்குவில்.

தைப்பொங்கல் சிறப்பு மலர்-14.01.2017

NORTH LANKA IIT

இலங்கையின் தலைசிறந்த
தனியார் உயர்கல்வி நிறுவனம்

Address:
Top Floor,
People's Bank Building,
Stanley Road, Jaffna.
Ph: 0767504535 / 0214927088.

How To Earn Money Online ???
இணையதளம் மூலம் சம்பாதிப்பது எப்படி???

e-Money

படிக்கும் போதே உழைக்கவும்
உழைக்கும் போதே படிக்கவும்
ஓர் அரிய வாய்ப்பு.

- Batches - வார நாட்கள் / வார இறுதி நாட்கள்
- Laptop வழங்கப்படும்* (*Conditions Apply)
- UGC அங்கீகாரம் பெற்ற 3 ஆண்டு B.Sc. in Computer Science கற்கைநெறி இலவசம்* (*Conditions Apply)

பொங்கல் முதல் வகுப்புக்கள் ஆரம்பம்

OL / AL
தகுதி உடைய
மாணவர்கள்
விண்ணப்பபடிவத்தை
பூர்த்திசெய்து
உடனடியாக நேரில்
சமூகமளிக்கவும்.

வடக்கு கிழக்கு மாணவர்களுக்கு
வெளிநாடு சென்று பகுதிநேர வேலையுடன்
உயர்கல்வி பயில ஓர் அரிய வாய்ப்பு

STUDY ABROAD

SEVANAN BUSINESS SCHOOL
ZURICH-SWITZERLAND/PRAGUE-CZECH REPUBLIC

Study
BA / MA / MCA
With Part Time Job From The Date Of Arrival
மிகக் குறைந்த செலவில்
Switzerland / Czech Republic
சென்று BA / MA / MCA போன்ற
பட்டப்படிப்புக்களை கற்க
உடனே தொடர்பு கொள்ளவும்.

UGC அங்கீகாரம் பெற்று பல ஆண்டு காலம்
தொடர்ந்து வெற்றிகரமாக பல உயர்கல்வி
கற்கைநெறிப் பட்டதாரிகளை உருவாக்கிக்கொண்டிருக்கும்
பெருமைக்குரிய கல்வி நிறுவனம்

B.Sc. in Physical Education & Sports
Entry Qualification: 2 Years Diploma in Physical Education
Duration: 1 Year

PG. Diploma in Education Management
Entry Qualification: Any Degree
Duration: 1 Year
(அதிபர்களுக்கும் உபஅதிபர்களுக்கும் பதவி உயர்வுக்கு உகந்த கற்கைநெறி)

B.Sc. in Civil Engineering (Top Up)
Entry Qualification: HND in Civil Engineering
Duration: 1 Year
IESL Syllabus

B.Sc. in Computer Science
Entry Qualification: OL / AL
Duration: 2 to 3 Years

B.Sc. in Computer Science (Top Up)
Entry Qualification: 2 Years Diploma / HND
Duration: 1 Year

மேலும் பல கற்கைநெறிப் பாடத்திட்டங்களின்
முழு விவரங்களை பெற
கீழ்கண்ட முகவரியை தொடர்பு கொள்ளவும்..

தங்கள் கல்வித்தகுதியை மேலும் உயர்த்துவதன் மூலம்
பதவி உயர்வும், சம்பள உயர்வும் கிட்டும்...

Wish You All A Happy Pongal

200 மணித்தியாலங்களில் நீங்களும் ஒரு
Microsoft Engineer ஆவதற்கு ஓர் அரிய வாய்ப்பு..

தகமை: O/L

MCP.....MCSA.....MCSE

Microsoft CERTIFIED Professional
Microsoft CERTIFIED Systems Administrator

Microsoft Certified Professional
Systems Engineer

முதல் batch மாணவர்களுக்கு
மிகச் சிறந்த சலுகைகள்
வழங்கப்படும்.

தைப்பொங்கல் சிறப்பு மலர்-14.01.2017

வீணாகான குருபீடத்தின் தைப்பொங்கல் வாழ்த்துக்களும் நல்லாசிகளும்

உலகில் ஒவ்வொரு இனத்தினையும் ஒவ்வொரு மதத்தினையும் நாட்டினையும் பிரதிபலிக்கக்கூடிய வகையில் ஏதாவது ஒரு பண்டிகை காணப்படும். அந்தவகையில் தமிழர்களை அடையாளப்படுத்துகின்ற பண்டிகை தைப்பொங்கல் என்றால் மிகையாகாது. தமிழினத்தின் கலாசார விழுமியங்களையும் சைவத்தின் கலாசார விழுமியங்களையும் ஒன்று சேர்த்து பிரதிபலிக்கக்கூடிய சிறந்த பண்டிகையாக தைப்பொங்கல் அமைந்துள்ளது. அத்துடன் நன்றி பாராட்டுதல் என்கின்ற சிறந்த பண்பியல்போடு கூடியதாகவும் தைப்பொங்கல் கொண்டாடப்படுகின்றது. பொங்கலிட்டு தாம் தனித்து உண்டு மகிழாமல் பிறருக்கும் கொடுத்து விருந்தோம்பி மகிழ்கின்ற சந்தர்ப்பத்தினையும்தைப் பொங்கல் ஏற்படுத்தியிருப்பதைக் காணலாம்.

இனிய தைப்பொங்கல் வேளையில் ஓர் அன்பான செய்தி கல்விப்புலம் சார்ந்த கல்விமான்களே, பெரியோர்களே, ஆன்மீகத் தலைவர்களே, நீதிமான்களே, சமூகத்தலைவர்களே, அரசியற் தலைவர்களே, முதன்மையாளர்களே சமூகத்தில் அரசியலாகட்டும் ஆன்மீக சமயமாகட்டும் குடும்பவாழ்வு ஆகட்டும், எச்சந்தர்ப்பத்திலும் தர்மத்திற்கு விரோதமாக அல்லது விரும்ப தகாதவைகள் நடை பெறுகின்றது என்றால் அதை பார்த்துகொண்டு நமக்கேன் என மௌனமாக இருந்துவிடாதீர்கள். அது அதர்மத்தினையும் அநீதியையும் ஆதரிப்பதாக அமைந்து விடுகின்றது. இறைவன் எல்லோருக்கும் தலைமைத்துவம் பெறுகின்ற சந்தர்ப்பத்தினை தந்துவிடவில்லை. தலைமைத்துவத்தினையும் பொறுப்புக்களையும் பெற்றவர்கள் அதை உதாசீனப்படுத்தாமல் கிடைத்த பதவிகளையும் பொறுப்புக்களையும் சரிவரப் பயன்படுத்தி தர்மம் காக்க முன்வரவேண்டும்.

தமிழர்களுடைய உரிமைகளும் சுதந்திரமும் வென்றெடுக்கப்படவேண்டும். பொருளாதாரத்தில் உயர்ந்திடவேண்டும். பெண்ணடிமைத்தனம் அகலவேண்டும். மதவேற்றுமைகள் களைந்தெறியப்படவேண்டும். இளையோர் மத்தியில் அதிகமாக நல்லொழுக்க விழுமியங்கள் போதிக்கப்படவேண்டும். கனவுகளை சுமந்த எம்மக்களின் அபிலாசைகள் நிறைவேறிட வேண்டும். மீனவர்கள் பிரச்சினை தீரவேண்டும். இன்னமும் சொந்த இடங்களில் குடியமராதவர்களுக்கு விடிவு கிட்டவேண்டும். சிறைகளில் வாடும் அரசியற்கைதிகள் விடுதலை அடையவேண்டும். குறிப்பாக முன்னாள் போராளிகளது வாழ்வின் உயர்விற்கு அதிகமான கவனம் செலுத்தப்படவேண்டும். இவை அனைத்தும் இறையருளால் கைகூடவேண்டும். அனைவருக்கும் இனிய தைப்பொங்கல் வாழ்த்துக்களையும் நல்லாசிகளையும் வீணாகான குருபீட குருமார்கள் சார்பில் தெரிவிப்பதில் மகிழ்வடைகின்றேன்.

"வித்தியாசாகரம்"

சிவஸ்ரீ.சபா.வாசுதேவக்குருக்கள், குருமார் சந்நிதானம், வீணாகான குருபீடம், சித்தன்கேணி.

தமிழ் மக்கள் அனைவருக்கும் நன்றி உணர்வைத் தரும் பொங்கல் விழா ஆகட்டும

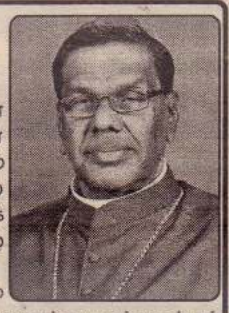

2017ஆவது ஆண்டு பொங்கல் விழா தமிழ் கூறும் நல்லுலகு முழுவதும் கொண்டாடப்படும் வேளை இலங்கையிலும் புலம் பெயர்ந்து உலகின் பல பாகங்களிலும்பொங்கல் வழாவை நன்றியோடு கொண்டாடும் தமிழ் மக்கள் அனைவர்க்கும் இனிய பொங்கல் வாழ்த்துக்களைத்தெரிவிப்பதில்மகிழவடைகிறோம்.

பொங்கல் விழா நன்றியின் விழா. நம்மைத் தாங்கும் நிலம் நமக்குத் தருகின்ற அனைத்து பயன்களுக்கும் நன்றி சொல்லும் விழா. முதல் விளைச்சலை இறைவனுக்கும் இயற்கைக்கும் காணிக்கையாக்கும் விழா.

நன்றி கூறும் பண்பு அனைத்து மனிதருக்கும் மிகவும் தேவையான ஒன்று. நம்மைப் படைத்த இறைவன்-நம்மோடு வாழும் அயலவர்-நம்மை காக்கும் இயற்கை ஆகிய மூவர்க்கும் நாம் என்றுமே நன்றியுடையவர்களாக இருக்கவேண்டும். இறைவன் நம்மைப் படைத்து பாதுகாத்து வருகிறார். அன்றாடம் வழிநடத்தி வருகிறார். அயலவர்கள் நம்மோடு அன்பையும் நட்பையும் பேணிவருகிறார்கள். இணைந்து வாழத் துணை புரிகிறார்கள். இயற்கை நமக்குத் தேவையானவற்றைத் தந்து உதவுகிறது. என்ன செய்தாலும் நம்மைத் தாங்கி வருகிறது. இந்த மூன்று நிலையினரை நோக்கியும் நம் உள்ளம் என்றுமே நன்றியால் பொங்கிக்கொண்டிருக்க வேண்டும்.

அநேகமான வேளைகளில் நாம் நன்றி கூறவும் நன்றியாக இருக்கவும் மறந்துவிடுகிறோம். இது அவர்கள் பணி - இது அவர்கள் கடமை - இதற்காக பணம் செலுத்தப்படுகின்றமையால் அவர்கள் இதைச் செய்யவேண்டுமென எடுக்கின்ற மனப்பாங்கே நம்மில் மேலோங்கி இருக்கிறது. நன்றி என்ற வார்த்தையை இனிவருங்காலத்தில் அதிகம் பாவிக்கத் தொடங்குவோம். இதனால் இன்னும் அதிக உதவியையும் மதிப்பையும் பெறுவோம்.

மலர்ந்துள்ள 2017ஆவது புதிய ஆண்டில் கொண்டாடப்படும் பொங்கல் விழா தமிழ் மக்கள் அனைவர்க்கும் இறையாசீர் நிறைந்த மகிழ்வான ஆண்டாக நீதியோடு கூடிய நிரந்தர தீர்வைப் பெற்றுத் தரும் ஆண்டாகட்டும். இறையாசீர் என்றும் உங்களோடு இருப்பதாக.

மேதகு கலாநிதி யஸ்ரீன் பேணாட் ஞானப்பிரகாசம் ஆண்டகை, யாழ்.ஆயர்.

செஞ்சொற் செல்வரின் ஆசிச் செய்தி

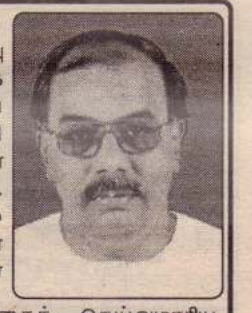

இறைவனின் இனிய படைப்பு இவ்வுலகம் இயற்கையை இனிய தெய்வங்களாக வழிபட்டவர்கள் தமிழர்கள். இயற்கை எமக்குத் தந்த வாழ்வுக்கு நன்றி கூறும் நன்னாளாக தைத்திங்கள் நாளை போற்றி வழிபடும் மரபு தொடர்கிறது. பொங்கிப் படைத்து வழிபாடு செய்யும் மரபு சைவத்தமிழர்களின் மரபு என்பதை அனைவரும் அறிவர்.தினம் கண்ணால் கண்டு வழிபடும் இயற்கைத் தெய்வமாகிய பகலவனுக்கு தைப்பொங்கல் நாளில் பொங்கிப் படைத்து மன்றாடுவதுடன் உறவை வலிமைப்படுத்தும் நாளாகவும் இத் திருநாளை பேணிவருவது எம் பண்பாடா கும்.பாடுபட்டு உழைக்கும் உழவர், தம் பெருமையை உணர்வு பூர்வமாக போற்றும் நாளாக இத்திருநாள் கொண்டாடப்ப டுகிறது.

இத்திருநாளில் தாம் வாழும் இல்லங்களின் முற்றத்தில் குடும்ப உறுப்பினர்கள் அனைவரும் ஒன்றாக நின்று பொங்கிப் படைப்பதும் உறவினர்களுக்கு பகிர்ந்து கொடுத்தும் பரிமாறி உண்பதும் அன்பை பெருக்கி அயலை நேசித்தலும் வழக்கமாகும். எம் மூதாதையர்கள் தினமும் மண்ணைத் தொட்டுக் கும்பிட்டு வந்தார்கள. எம்மைத் தாங்கும் நிலத்தைப் பூமாதேவியாகக் கருதினார்கள்.விளையும் நிலங்களில் நடமாடும் போது செருப்பு அணிவதில்லை. நிலத்தை நேசித்தல் என்பது முதன்மை பெற்றது. மண்ணைத் தொட்டும் விண்ணைப் பார்த்தும் நித்திலம் வழிபாடு செய்யும் நெறி முறையின் அர்த்தம் மிகவும் ஆழமானது. எனவே தைத் திங்கள் நன்னாளில் அனைவரும் இயற்கைக்கு நன்றி கூறும் திருநாளாகப் பேணி வழிபாடு செய்தல் வேண்டும். எம் மண்ணில் நல்ல வண்ணம் அனைவரும் வாழ வேண்டி அனைவருக்கும் இதயபூர்வமான பொங்கல் நல்வாழ்த்துக்களையும் நல்லாசிகளையும் தெரிவித்து அமைகிறேன்.

கலாநிதி.ஆறு.திருமுருகன்,
தலைவர்,ஸ்ரீ துர்க்காதேவி தேவஸ்தானம்,
தெல்லிப்பழை.

வேதாந்தமட குருபீடாதிபதியின் வாழ்த்துச் செய்தி

தைப்பொங்கல் தைமாதம் தமிழ் முதலாம் திகதி உலக நாடுகள் அனைத்திலும் வாழுகின்ற இந்துக்களால் சிறப்பாகக் கொண்டாடப்படும் ஓர் விழாவாகும். உழைக்கும் மக்கள் இயற்கைக்கும் மற்ற உயிர்களுக்கும் நன்றி சொல்லும் ஒரு நாளாகக் இந்நாள் போற்றப்படுகின்றது. தேவைகளுள் அடிப்படையான தேவைகள் உணவு, உடை, உறைவிடம் என்பர். அவற்றில் எல்லாம் தலையாயதும் அதி அத்தியாவசியமுமானதும் உணவுத் தேவையேயாகும். அவ்வுணவை உற்பத்தி செய்யும் உழவர் திருநாளாக- உழைப்பின் திருநாளாக- இப்பண்டிகை போற்றப்படுவது மிகப் பொருத்தமேயாகும்.

நிலமும் விதையும் மாடும் மட்டும் இருந்து விட்டால் விவசாயம் செய்துவிட முடியுமா? நீரும் வெயிலும் இன்றியமையாதன பயிர் வளர்சிக்கு. அந்த நீரைத் தருவது மழை. ஆனால் அந்த மழையைத் தருவது யார்?

ஆறு,குளம், கடல் போன்ற நீர் நிலைகளிலுள்ள நீரை ஆவியாக்கி மேலேழச் செய்து அங்கிருந்து மழையாகப் பெய்யச் செய்து வளம் தருபவன் சூரியனே. இதனை உணர்ந்த மக்கள் அச் சூரியதேவனுக்கு நன்றிக்கடன் செலுத்தும் நாளாகப் பொங்கலிட்டு வழிபாடு செய்யும் நாளாக இப்பொங்கற் பண்டிகையைக் கொண்டாடுகின்றார்கள்.

தை பிறந்தால் வழிபிறக்கும் என்பார்கள். இத்தனை காலமும் தடைப்பட்ட காரியங்கள் தை பிறந்தவுடன் ஈடேறும் என்பது தொன்று தொட்டு வரும் நம்பிக்கை. எனவே நாமும் இயற்கைக்கும் சூரிய னுக்கும் கால்நடைகளுக்கும் நன்றி கூறி அனைத்து சுப காரியங்களும் ஈடேற பிரார்த்திப்போம்.

அனைவருக்கும் இனிய பொங்கல் நல்வாழ்த்துக்கள்.

ஸ்ரீமத் வேதவித்தியாசாகர சுவாமிகள்,
ஸ்ரீசிவகுருநாத குருபீடம், வேதாந்தமடம்,
மகாதேவ சுவாமிகள் ஆச்சிரமம்

தைப்பொங்கல் வாழ்த்து

தமிழ் மக்களின் துன்பதுயரங்கள் அகன்று மங்களம் பொங்க தைப்பொங்கல் தினத்தில் வாழ்த்துவதையிட்டு மட்டற்ற மகிழ்ச்சியடைகின்றோம்.

தை பிறந்தால் வழி பிறக்கும் என்பது முதுமொழி. தமிழ் மக்கள் பன்னெடுங்காலமாக தமது அபிலாசைகளை வென்றெடுக்க வேண்டும் என்ற உணர்வோடு வாழ்ந்து வருகின்றனர். ஏதோவொரு இலக்கை நோக்கியே உலகே இயங்கிக் கொண்டிருக்கிறது. அதற்காக அனைவரும் தம் வாழ்வை அமைத்துக் கொள்கின்றனர். தமது இலக்கு நிறைவேறும்வரை எத்தனையோ சோதனைக்குள்ளெல்லாம் உட்பட்டுக்கொள்ள வேண்டியதாகிறது.

சோதனைகளைத் தாங்கும் இதயமும் சோதனைகளையெல்லாம் சாதனையாக்கும் வல்லமையையும் எமது சமூகம் பெற்றுவாழ எமது நல்வாழ்த்துக்களை ஸ்ரீசிவகாம சுந்தரி சமேத தில்லை நடராஜப் பெருமானைத் தியானித்து தெரிவித்துக் கொள்கின்றோம்.

சி.சக்திகீர்வன், கௌரவ செயலாளர்,
இந்து சமயப் பேரவை, யாழ்ப்பாணம்.

பொங்கல் திருநாளே வருக!

கழனிகளில் பயிர் வளர்த்து,
காசினிக்கே உணவளிக்கும்
உழவரெல்லாம் தம் உழைப்புக் (கு)
உதவுகின்ற உதயனுக்கு
பழங்களொடு பால் கலந்து,
பச்சரிசிப் பொங்கல் பொங்கி
உளமகிழ்ந்து படையலிடும்
உன்னத நாளே வருக!!

நெற்றி வியர்வை சிந்தி
நித்தம் கழனிகளில்,
உற்சாகத்தோடுழைத்தோர்,
உழைப்பின் பயனையெல்லாம்
நெற் குவியலாய்க் கண்டு
நெஞ்சங் குளிர வந்த
அற்புத நாளே! வருக!
ஆனந்தமே தருக!

மங்களங்கள் பொங்க
மனையறங்களும் சிறக்க,
எங்கள் உழவரெலாம்
ஏற்றமுற இங்கெமது
தங்கத் தமிழர் வாழ்வில்
தடைகளெல்லாம் தகர்ந்தொழிய
பொங்கல் திருநாளே!
பொன்னாளே! நீ வருக!

கீழ்கரவை கி.குலசேகரன்

புதுவாழ்வு அமைய ரட்சிப்பாய் நீயே!

உழுதுண்டு வாழும் உழவர் உவகையில்
உறுசுவை பொங்கல் உதயனுக்குப் படைத்து
பொழுதெலாம் உற்றார் உறவினரொடு பகிர்ந்துண்டு
பூரிப்போ டுலாவுமிப் பொங்கல் திருநாளில்
வழுவிலா போதனைகளால் வாழ்வு வளம்பெறவும்
வலுவிழந்தோர் கூட்டம் ஆரோக்கியமாய் வாழ்ந்திடவும்
தொழுகையில் பயனாய் தூயோர்கள் பெருகி
துட்டர்கள் அழியவும் தீமைகள் ஒழியவும்
பொழுதெலாம் உன்னைப் பூஜித்தோம் பகலவனே
புதுவாழ்வு அமைய ரட்சிப்பாய் நீயே!

கலாபூஷணம் மு.தணிகாசலம்,கற்கோவளம்.

சத்திய நெறியால் வாழ்வு வளமாகட்டும்

ஒரு வருடத்தை 2 அயனங்களாக பிரிப்பர். தை மாதம் முதல் ஆனி மாதம் வரை உத்தராயணம்.ஆடி மாதம் முதல் மார்கழி மாதம் வரை தட்சணாயணம் என்பர்.இதில் உத்தராயண காலத்தை பகல் பொழுது என்றும் தட்சணாயன காலத்தை இரவுப் பொழுது என்றும் கூறுவர்.மார்கழி மாதம் பீடுடைய மாதம். அது முடிந்து பிறக்கும் தை முதல் நாள் பொங்கல் பண்டிகை கொண்டாடப்படுகிறது. இது தனிச்சிறப்பு உடையது.நாட்டையும் வீட்டையும் தூய்மைப்படுத்துகிறது. பொங்கல் பண்டிகை வயலில் விளைந்த நெல் மணிகள் அனைத்தையும் வீட்டிற்கு கொண்டு வந்து அனைவரும் மகிழ்ச்சியுடன் கொண்டாடும் திருநாள் பொங்கல் பண்டிகை.

,பசுக்கள்,எருதுகள் ஆகிய அனைத்திடமும் அன்பு செலுத்துதல், அவைகளை நீராடச் செய்து அதை தெய்வமாக நினைத்து வணங்கி அவற்றிற்கு உணவு கொடுத்து மனிதனை கருணைமயமாக மாற்றுகிறது மாட்டுப்பொங்கல்.ஜீவகாருண்யமே பேரன்புக்கு ஆதாரம்.அந்த அன்பை வெளிப்படுத்துவது மாட்டுப்பொங்கல்.கால்நடைகளே ஒரு நாட்டின் சொத்து,ஏழை எளியவர்களுக்கு சுவையான உணவு, உடை,பொருள் ஆகியவற்றை தந்து வாழ்விக்க செய்து மனிதனின் தர்ம சிந்தனையை வளர்க்கிறது.ஏழைகள் சிரிக்கின்றனர். அனைவருக்கும் தானதர்மம் செய்வதால் தாமும் மகிழ்ந்து மற்றவரும் மகிழ்கின்றனர்.

இத்தகைய பணியை இந்த மனிதகுலம் செய்ய வேண்டும்.ஆகவே எல்லோரும் இன்புற்று வாழ ஜெகன் மாதா ஓம் ஸ்ரீ முத்துமாரி அம்பிகையைப் பிரார்த்தித்து அருளாசியை உங்களுக்கு வழங்குவதில் பெருமை கொள்கின்றோம்.

சர்வேஜனகா சுகினோபவந்து
இன்பமே சூழ்க எல்லோரும் வாழ்க

சிவஸ்ரீ.சோமாஸ்கந்த தண்டபாணிக தேசிகர்,
இந்து மத குருபீடாதிபதி

தமிழர் திருநாள்! பண்பாட்டு நன்னாள் உழைப்பின் பெருநாள்

பொங்கல் விழா தமிழர் திருநாள். உழைப்பின் பெருநாள் ***இலமென்று அசை இ இருப்பாரைக் காணின் நிலமென்னும் நல்லாள் நகும்*** என்பது வள்ளுவர் வழங்கிய பொய்யா மொழியாகும்.எல்லோரும் இதை அறிந்தாலும் அறியாவிட்டாலும் பாடுபட்டுப் பணி செய்யும் உழு தொழிலாளர் உலகுக்கு இதை உணர்த்துபவர்களாயுள்ளனர்.

இயற்கையை நம்பி மண்ணின் இயல்பறிந்து தன்னை நம்பி தன்தோள்வலிமையைக் கொண்டு உழைப்பென்னும் ஊக்கம்கொண்டு பெற்ற பெறுபேறுகளை உற்றார், பெற்றோர், ஊராருடன் பகிர்ந்து கொண்டாடும் நல்லதொரு பண்பாட்டுத் திருநாளே தைத்திருநாளான பொங்கல் பெருநாளாகும்.

ஆண்டுதோறும் வரும் தைமுதல் நாளிலே தமிழ்மக்கள் தம் உயிர்த்தொழிலாகிய உழவின் பயனையும் அதற்கு உறுதுணையாகிய சூரிய பகவானையும் உழவுத் தொழிலுக்கு உறுதுணையாகிய காளைகளையும் போற்றிப் பொங்கிப் படைத்துப் பூசனை புரிந்து நன்றிப் பெருக்குடன் கொண்டாடுவார்கள்.

மண்ணக மக்களை வாழவைக்கும் இயற்கைச் சக்தியாக விளங்கும் சூரிய வழிபாடும் பொங்கல் நிகழ்வும் தைமுதல் நாளிலே தனிச்சிறப்பாகவும் தமிழரின் தனிச்சிறப்பையும் பண்பாட்டு விழுமியங்களையும் உலகுக்கு உணர்த்துவ தாகவும் கொண்டாடப்படுகின்றது.

நீர்வைமணி

தைப்பொங்கல் சிறப்பு மலர்-14.01.2017

இனிய தைப்பொங்கல்
நல் வாழ்த்துக்கள்

தங்கமான உறவு
இப்பொழுது
புதிய பொலிவுடன்

காலங்கள் மாறலாம். அதுபோல் நாமும்,
புதிய பழக்க வழக்கங்கள். அனுபவங்கள்,
அங்கீகாரங்கள், பொறுப்புக்கள்,
இந்த மாற்றங்கள் எல்லாம் வளர்ச்சியின் ஒரு பாகம்,
இருப்பினும், இப்படியொரு மாற்றங்கள்
நமக்குள் இருந்தாலும்
சில பொருட்கள் நம்மிடையே
என்றுமே மாறுவதில்லை.
எத்தனையோ மாற்றங்களிலும்
ஒன்று மட்டும் என்றுமே
மாறாது. உறவுகள்...

நியூ உதயா ஜுவல்லர்ஸ்
தங்கப்பவுண் நகை வியாபாரம்
Thank You
NEW Uthayaa JEWELLERS

021 222 2031
newuthayajwellrs@gmail.com
No. 91, Power House Road, Jaffna
Newuthaya Jewellers
uthaya.new

தைப்பொங்கல் சிறப்பு மலர் -14.01.2017

KINGS ELECTRONICS (PVT) LTD

கிங்ஸ் எலக்ரோனிக்ஸ்

பொங்கல் அதிரடி விலைக் கழிவில்

மின் உபகரணங்கள், தளபாடங்கள்
மற்றும் குழந்தைகளுக்கான பொருட்கள்

LIMITED TIME Special Offer

3 YEARS WARRANTY

LED TV'S

Samsung 32''	-30900
Hisence 32''	-24900
Sony 40"	-59999
Hisence 24''	-17900
Tcl 32''	-22400
Panasonic 32"	-31500

Sony 5.1 Home Theater
RS 21,999/=
ONE YEAR WARRANTY

Sony DVD Player- 5250/=
ONE YEAR WARRANTY

SAMSUNG R19 REFRIGERATOR
34900/=
TEN YEAR WARRANTY

INNOVEX WASHING MACHINE
34500/=
FIVE YEAR WARRANTY

Limited Time offer
January 31st வரை

HNB Credit card
20% OFF FURNITURES
15% OFF FOR OTHERS

SOFA SET 3+1+1 32,900/= ONLY

FURNITURES 15% OFF

ELECTONICS BABYCARE TOYS 10% OFF

021-4546699 | mykings.lk | kingsjaffna | 12, Point Petro Road, Jaffna. (வேம்படிச் சந்திக்கு அருகாமையில்)

S.Sugumaran
Proprietor
Nivessmns@gmail.com

மிலேனியம்

உல்லாசப் பயணிகள் விடுதி மற்றும் உணவகம்

Millennium

Guest House & Restaurants

Bedroom - 4500 /= AC / 4000/= Non A/C
4 Bed - 4000 /= AC / 3500/= Non A/C
3 Bed - 3500 /= AC / 3000/= Non A/C
2 Bed - 2500 /= AC / 2000/= Non A/C

24 Rooms உம் ஒன்றாக எடுத்தால்
3000/= படி 24 Rooms உம்

22 AC Rooms & Hall

No. 76/60, Ramanatahan Road,
(Campus Road) Kaladdy, Jaffna.
Tel :- 021 222 5876 / 077 601 6310

தைப்பொங்கல் சிறப்பு மலர்-14.01.2017

பொங்கலும் பொங்குதலும்

பேராசிரியர் கு.மிகுந்தன்
விவசாய உயிரியல்துறை
விவசாய பீடம்
யாழ்.பல்கலைக்கழகம்

தமிழர்தம் திருநாட்களில் தைத்திருநாள் முக்கியமானதும் முதன்மையானதுமாகும். வருடம் ஆரம்பித்ததன் முதற்றிருநாள். அதிலும் வருணபகவானுக்கு பொங்கல் பொங்கிப் படைத்து இவ்வருடத்தில் நல்லனவெல்லாம் நடைபெறவேண்டும் என வேண்டிகொண்டாடும் திருநாள் இதுவாகும். இது மகிழ்ச்சிக்கான பொங்கல். இன்றைய இத் திருநாளில் அனைவருக்கும் நல்லன நடைபெறவேண்டும். எல்லாம் வல்ல ஆதிபகவனின் அருளாசி அனைவருக்கும் கிடைக்க எழுதும் இக்கைகளும் வாழ்த்துக்களைத் தெரிவித்துக் கொள்கின்றன. வருண பகவானின் ஆசியின்றி உயிர்களெதுவும் இல்லை. சக்தியின் அடிப்படையே அங்கிருந்துதானேஆரம்பம். வருண பகவானை வணங்குதலுடன் நாளை மாட்டுப்பொங்கல். விவசாயிகளைப் பொறுத்தவரையில் மிகவும் விசேடமானது. பயிர்களை உற்பத்தி செய்வதற்கு உதவும் உயிர்கள். இயந்திரங்கள் என்பனவற்றுக்கு செய்யும் பூஜை இதில் சிறப்புக்குரியதாகின்றது. உழுவதற்கு உதவும்

காளைகளும் பால் மற்றும் சாணம் என்பனவற்றைத் தரும் பசுவிற்குமான பூஜை

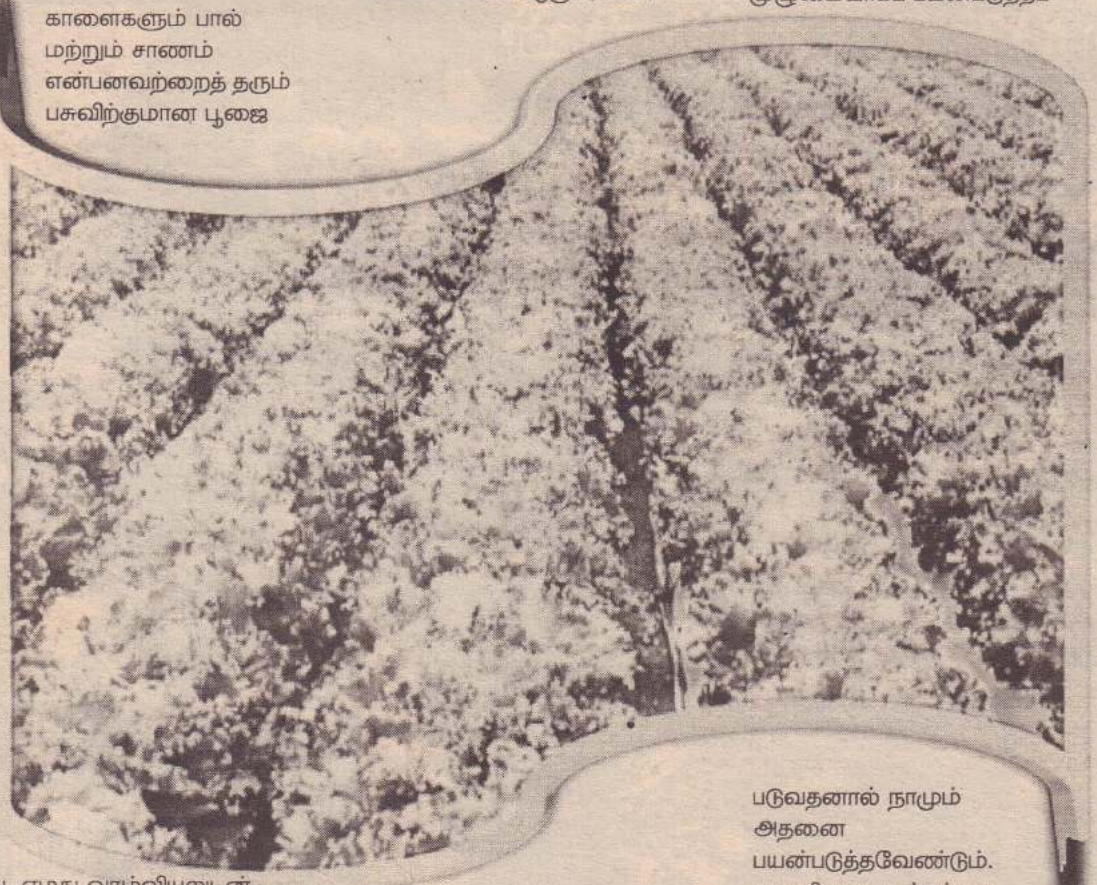

இது. எமது வாழ்வியலுடன் ஒன்றிப்போன இக்கால்நடைகள் உணவுற்பத்தியில் ஆற்றிய பங்களிப்பு அளப்பரியது. எமது வாழ்க்கையில் குறிப்பாக உணவில் கால்நடைகளின் பங்களிப்புஅளப்பரியது. அதனை நாம் உணர்ந்துமதித்து அவை நன்றாக வாழவும் அவற்றின் உதவி தொடர்ந்து கிடைக்கவும் செய்யும் பூஜையாகவே இதனைநாம் காணலாம். உதவியவர்க்கு ஆத்மார்த்தமாக செய்யும் பூஜையென சுருக்கிக் கூறலாம். இதுவே தமிழர்களின் தனித்துவமான பண்பாடு என்றால் மிகையாகாது.

தைத்திருநாளில் தைமகளின் வருகையுடன் தமிழர்க்கு நல்லனவற்றையும் கொண்டு வரும் என நாம் எண்ணிக் கொள்ளலாம். இத்திருநாளில் நாம் உணவினைப் படைக்கவும், உயிர்களைக் காக்கவும், அநீதிகளை எதிர்க்கவும்,உரிமைகளை வென்றெடுக்கவும் என பிரம்மா,விஷ்ணு,மகேஸ்வரர் ஆகிய மும்மூர்த்திகளின் அருட்கடாட்சமான படைத்தல், காத்தல்,அழித்தல் என்பனவற்றை உள்ளம் இனிக்க,உறவுகள் மகிழ்ச்சியடைய,உலகம் சிறக்க பயன்படுத்துவோம். எமது முன்னோர் காட்டிச்சென்ற வழிகளில் நாமும் நல்லன செய்து நல்லன நடக்க உறுதி கொள்வோம். வெறு மனேஉறுதியெடுத்தல் சமகாலத்தில் சரிப்பட்டுவராது மாறாக அதனை நடை முறையிலும் செய்து காட்டுதல் வேண்டும். அதிலேதான் நம்பிக்கையே பிறக்கின்றது. நம்பிக்கையே வாழ்க்கை. நம்புவோம் நிச்சயமாக நல்லன நடக்கும். மகிழ்ச்சி பொங்கும்.

இந்தவருடம் தைமகள் பல சிறப்புக்களுடன் வருகை தந்தாலும் வருணபகவானின் ஆட்சி மேலோங்கி மழைவீழ்ச்சி அரிதாகி வரட்சியே தாண்டவ மாடப் போகின்றது என பலவகையான ஆருடங்கள், கணிப்புக்கள் கிடைத்தவண்ணம் உள்ளன. ஆனாலும் தைமகள் வருகை நலமாகவே இருக்கும என நம்புவோம்.நலன்கள் பலவும் எமக்காக கொண்டுதான் வருகின்றாள் என்ற ரீதியில் வரட்சி என அறிவித்து விட்டு நாம் அதற்காக தயாராகாமல் இருக்க முடியாது. காலநிலை மாற்றம் தற்போது பலமானதாக எமது பிரதேசங்களில் உணரத் தலைப்பட்டதிலிருந்து எந்தநேரம் என்னவும் நடக்கலாம் என்றாகிவிட்டது. முன்னைய காலங்களில் வானில் தெரியும் நட்சத்திரங்களின் கோலங்க ளைக் கூட்டிக் கணித்து காலநிலையை எமதுமுன்னோர் அனுமானித்த காலம் போய் தற்போது இருக்கும் அதீத விஞ்ஞான தொழில் நுட்ப கருவிகளையும் தொழில் நுட்பத்தையும் வைத்தும் நாம் துல்லியமாக காலநிலையை கணிக்க முடியாதிருக் கின்றது. மழை வரலாம்,வராமல் போகலாம் என்னும் அனுமானம்

எந்த விதத்திலும் எமக்கு பயனைத் தராது. வளர்ந்த நாடுகளில் இந்ததொழில்நுட்பம் முழுமையாகப் பயன்படுத்தப் படுவதனால் நாமும் அதனை பயன்படுத்தவேண்டும். காலநிலை மாற்றத்தை முன்கூட்டியே துல்லியமாக கணித்து அதனை உழவர் பெருமக்களுக்கு அறிவிப்பதோடு மட்டுமல்லாது அந்த மாற்றத்தினை எதிர்வுகொள்ளும் பயிர்ச்செய்கை முறைகளையும் அதற்கான உள்ளீடுகள் மற்றும் பயிர்ச்செய்கை முறைகளையும் உழவர் பெருமக்களுக்கு அறிவிக்கவும் வேண்டும். வேளாண் செய்கை முதன்மைபெறும் போதுதான் அதிலிருந்து எமக்கு தேவையான உணவுகிடைக்கும். ஒரு பக்கத்தில் நாம் உணவில் தன்னிறைவு கண்டுவிட்டோம் என இறுமாப்புறும் போது மறுபக்கத்தில் மக்கள் உணவின்றி பட்டினியால் சாவதையும் காணுகின்றோ மல்லவா. இந்த இடைவெளியை நாம் எப்படி இல்லாதொழிக்கச் செய்யப் போகின்றோம். எம்மால் முடியாதது எதுவுமில்லை. முயன்றால் இதுவல்ல எதுவும் முடியும். முயற்சி திருவினையாக்கும்.

இம்முறை பொங்கல் இனிதே பொங்குவதைப் போல நாமும் அவசியத்திற்கு பொங்கியெழ வேண்டும் என்றார் நம்மூர் அனுபவசாலியான பலதையும் சாதித்த பெரியவர். அவரிடம் எதற்கு என வினவியபோது அவரினது அனுபவம் பேசியது. அநீதிகளைக் கண்டு பொங்கியெழு. உரிமைக்காக பொங்கியெழு. உண்மைக்காக பொங்கியெழு என்றார் ஆக்ரோஷமாக. அதிலும் பலவிடயங்கள் உள்ளடங் கியிருக்கின்றன என்பது புல னாகின்றது. தமிழர் தம் வாழ்வில் கிடைக்க வேண்டிய உரிமைகள், அடங்கிப்போன உண்மைகள், மறக்கப்பட்ட அநீதிகள் என்பனவற்றிற்கான நீதிதேடிய பொங்கியெழுதலுடன் பெண்ணடிமை ஒழிப்பு, பெண்களுக்கான உரிமைகளை வழங்கல்,உண்மைக்கான உழைப்பு, சமத்துவம், சமாதானம் என்பனவற்றுக்கான பொங்கியெ முதலாகவும் இருக்கவேண்டும். வேளாண்மையில் பலவித முன்னேற்றங்கள் சம காலங்களில் நடைபெற்றுக் கொண்டிருக்கின்றன. தொழில்நுட்பவளர்ச்சி அபரிமிதமானதாக வளர்ந்து செல்கின்றது. இந்தநிலையில் விஞ்ஞான தொழில்நுட்பத்தினை இயன்றளவு பயன்படுத்த முயற்சிசெய்யஅனைவரும் முன்னிற்போம்.

உழவர்கள் வாழ்வில் கிடைக்க வேண்டிய அனைத்து நன்மைகளுக்காகவும் நாம் பொங்கியெழ வேண்டும். உழவர்களின்றேல் உணவில்லை. உணவின்றேல் உடலேது. உழவர்களின் வாழ்வுசிறக்க நாம் முன்னின்று உழைக்க வேண்டும்.

தைப்பொங்கல் சிறப்பு மலர்-14.01.2017

வாசகர்கள் அனைவருக்கும் இனிய தைப்பொங்கல் வாழ்த்துக்கள்

யாழ்.மாவட்ட மக்களின் மனங்களில் முதற்தர
சுத்தமான குடிதண்ணீர் என்ற தனி நாமத்தைப் பெற்ற...

American Water

American

Just drink it!

யாழ். மாவட்ட ஏக விநியோகஸ்தர்கள்

P.N.K.Group

589, K.K.S.Road,
Jaffna.

T.P :- 021 221 7277, 021 222 3096

அன்பர்கள், நண்பர்கள் அனைவருக்கும் இனிய
தைத்திருநாள் வாழ்த்துக்கள்

கிருபா லேணர்ஸ்

(அரச அங்கீகாரம் பெற்ற "A" தர சாரதி பயிற்சிப் பாடசாலை)

குறிப்பிட்ட காலப்பகுதியில் விரைவாக சாரதி அனுமதிப் பத்திரம் வழங்கப்படும்.

வான், முச்சக்கரவண்டி, உழவு இயந்திரம் (டெக்ரர்) அனுமதிப்பத்திரம் உள்ளவர்கள்
இரண்டு வருடம் பூர்த்தியானால் கனரக வாகன(AD) சாரதி அனுமதிப் பத்திரம் பெறமுடியும்.

கனரகவாகன (AD) சாரதி அனுமதிப் பத்திரம் பெற அசோக்லேடன் மூலம் இலகுவாகப் பயிற்சி பெறலாம்.

மும் மொழிகளிலும் வாகனப் பயிற்சி அளிக்கப்படும்.

யாழ் நகரில் முதன் முதலாக கிருபா லேணர்ஸ் வழங்கும் இரவு நேர சாரத்திய பயிற்சி.

தலைமைக் காரியாலயம்: 226, கஸ்தூரியார் வீதி, யாழ்ப்பாணம்
T.P: 021 222 4353, 077 722 5292

வவுனியா ➤ A9 வீதி
024 222 7777

கிளிநொச்சி ➤ கச்சேரி முன்பாக
021 228 5505

மன்னார் ➤ 94 பிரதான வீதி,
071 988 7699

சுன்னாகம்	A9 வீதி, சாவகச்சேரி	நெல்லியடி	விசுவமடு	பூநகரி	முழங்காவில்	யாழ் கச்சேரி	பருத்தித்துறை
021 224 2022	021 492 3202	021 300 6550	021 320 1515	021 320 1818	071 454 6955	76 722 5292	021 492 3201

தைப்பொங்கல் சிறப்பு மலர்-14.01.2017

உங்கள் இல்லங்கள், அலுவலகங்கள், வியாபார நிலையங்கள், பாடசாலைகள் போன்ற அனைத்திற்கும் அதி உயர் தரத்திலான பாதுகாப்பினை வழங்கும் அனைத்து தொழில்நுட்பங்களும் ஒரே இடத்தில்....

அனைத்து விதமான கையடக்கத் தொலைபேசிகள் - Unlocking செய்து கொடுக்கப்படும் மற்றும் எல்லா வகையான போன்களுக்குமான உதிரிப்பாகங்களும் மற்றும் திருத்த வேலைகளுகம் சிறந்த முறையில் செய்து தரப்படும்.

Mobile Accessories

அனைத்து விதமான போன்கள் மற்றும் அதற்கான உதிரிப்பாகங்கள் அனைத்தையும் குறைந்த விலையில் பெற்றுக்கொள்ளலாம்.

Finger Print
விரல் அடையாளம் பதிவுக்கருவி

- உங்கள் வியாபார நிலையத்தில் / நிறுவனத்தில் வேலை செய்யும் ஊழியர்கள் அன்றாடமாக வந்து செல்லும் தகவல்களை (நேரம், நாள்) விரல் அடையாளத்தின் மூலம் கண்காணிக்கும் வசதி.

Intercom
உள்செய்தி தொடர்பு கருவி

- CCTV Cameras
- Bar Code
- Finger Print
- Inter com
- Mobile Accessories

உங்கள் வியாபார நிலையத்தில் / நிறுவனத்தில் உள்ள ஊழியர்களுடன் இலவசமாக தொலைபேசியினூடாக தொடர்பு கொள்ளும் வசதி. வெளியில் இருந்துவரும் தொலைபேசி அழைப்புக்களை சம்மந்தப்பட்ட ஊழியர்களுக்கு அனுப்பும் வசதி

உலகத் தரம் வாய்ந்த அதி நவீன கண்காணிப்பு கமராக்களை மிகக் குறைந்த விலையில் இரண்டு வருட உத்தரவாதத்துடன் பெற்றுக் கொள்ளலாம்!

HIKVISION

HIVISION
CCTV CAMERA & DIGITAL VIDEO RECORDER

CCTV Camera
பாதுகாப்பு கமரா

- 24 மணிநேர கண்காணிப்பு
- இரவு நேரத்திலும் கண்காணிக்கும் வசதி (Night Vision)
- கைத்தொலைபேசி மூலமாகவும் கண்காணிக்கும் வசதிகள்.

மிகக் குறைந்த விலையில் இரண்டு வருட உத்தரவாதத்துடன் கண்காணிப்புக் கமராக்களை ஒரே நாளில் பொருத்தி தருகின்றோம். உலகின் எந்த பாகத்திலிருந்தும் கையடக்க தொலைபேசி மூலம் கண்காணிக்கும் வசதி.

Home Security
வீட்டுப் பாதுகாப்பு

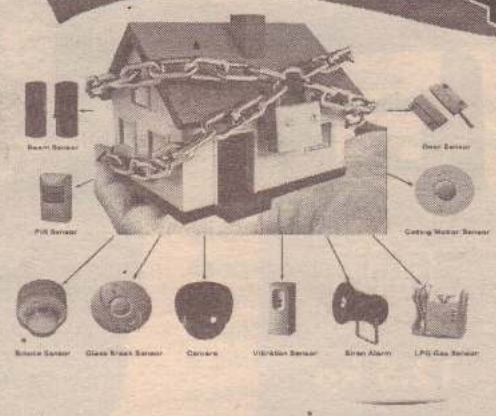

- உங்கள் வீட்டில் / நிறுவனத்தில் கதவுகள், ஜன்னல்கள் மற்றும் கூரைவழியாக அன்னியர்கள் உள்நுழைய முற்பட்டால் கையடக்க தொலைபேசி மூலம் அல்லது எலாம் (Alarm) மூலம் சமிஞ்சையை ஏற்படுத்தும் வசதி.
- சமையல் வாயு பயன்படுத்தும் போது லீக் ஆகும் என்ற பயமா? அதற்கு தீர்வு தருகிறோம் லீக் ஆகும் போது எச்சரிக்கை சமிஞ்சை மூலம் தெரியப்படுத்தும் வசதி.
- தீ விபத்து ஏற்பட்டால் தெரியப்படுத்தும் வசதி.

Billing Program
கணனி மூலம் கொடுக்கல் வாங்கல்

- உங்கள் வியாபார நிலையத்தின் அன்றாட கொடுக்கல் வாங்கல்கள் கணனி மூலம் பதிவு செய்யும் வசதி.
- உங்கள் வியாபாரத்தின் கொள்முதல், விற்பனை, இருப்பு ஆகியவற்றை இலகுவாக அறிந்துகொள்ளும் வசதி.
- உங்கள் வாடிக்கையாளர்களுக்குரிய பற்றுச்சீட்டுகள் கொடுக்கும் வசதி.

Tecnology at the Speed of Life

Arun

Software Developers

No: 273, ஆஸ்பத்திரி வீதி, யாழ்ப்பாணம்.
(சத்திரச்சந்திக்கு அருகாமையில்)

J.A.ARUN

T.P: 077 712 3313 / 021 221 5828

தைப்பொங்கல் சிறப்பு மலர்-14.01.2017

அம்ச மஹால்

அனைவருக்கும் இனிய
தைப்பொங்கல் வாழ்த்துக்கள்
உரித்தாகட்டும்

அரங்கேற்றம், கூட்டம், ஒன்றுகூடல்,
திருமணம், புப்புனித நீராட்டுவிழா,
பிறந்த நாள் மற்றும் பொது
வைபவங்களுக்கும்

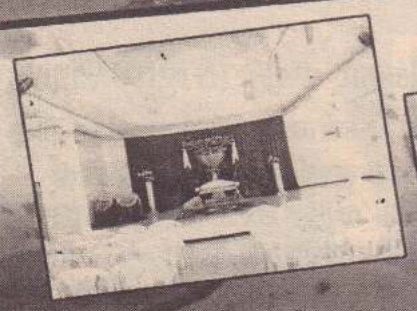
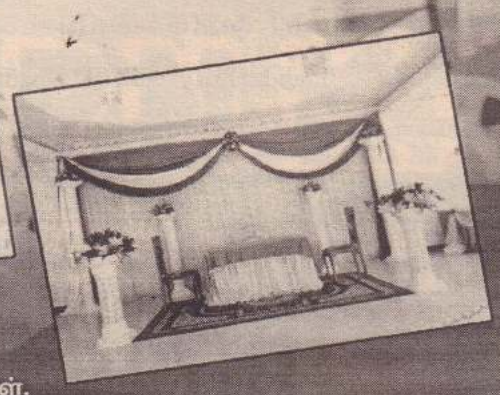

- விசாலமான பெரிய மண்டபம்
- சாப்பாட்டு வசதிகள்.
- வாகனம் விடுவதற்கான வசதிகள்.
- வீடுகளுக்கு தேவையான உணவுகள் தயாரித்து ஓடருக்கு கொடுக்கப்படும்.

0777 030 418

ஆடியபாதம் வீதி, கொக்குவில் மேற்கு, கொக்குவில்.
(பிடாரி கோவிலுக்கு அருகில்)

அனைவருக்கும் தைப்பொங்கல் நல் வாழ்த்துக்கள்

ஜீவாகாரம்

குழந்தைகள் முதல்
முதியோர்வரை பாவிக்க
உகந்த சத்துணவு

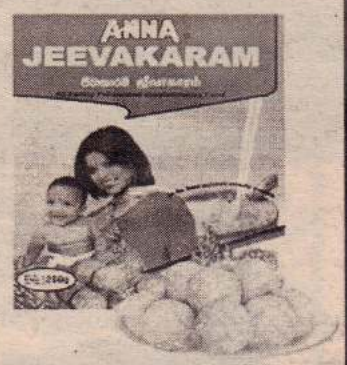

Anna Coffee

100% Pure Ground Coffee

அன்னா
coffee

Superbly Blended & Roasted to a Strict Formula....

ஏமது புதிய தயாரிப்புக்கள்....

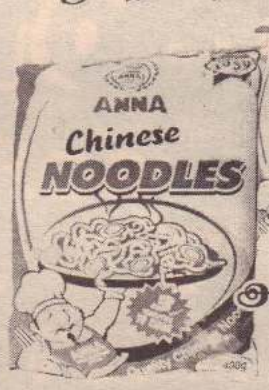

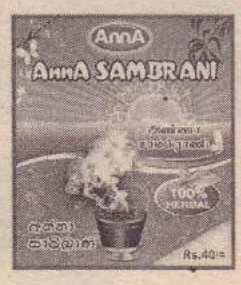

அண்ணா தொழிலகம் - இணுவில்.
TEL: 021 - 2241565,
021 7200800, 0112 - 436063

வாடிக்கையாளர்கள், நண்பர்கள்,
ஆதரவாளர்கள் அனைவருக்கும் இனிய
தைத்திருநாள் வாழ்த்துக்கள்

LITRO GAS

லிற்றோ காஸ் ஏகவிநியோகஸ்தர்

S.V.முருகேசு

தூய்மையான
தும் நீண்ட
காலம்
பாவிக்
கக் கூடியது
மான இல்
லத்
தரசிகளின்
ஒரே தெரிவு
லிற்றோ
காஸ் மட்டும்

இல. 154,
ஆஸ்பத்திரி வீதி,
யாழ்ப்பாணம்.
TP: 021 222 8899

இல.106,
ஆஸ்பத்திரி வீதி,
யாழ்ப்பாணம்.

ஜி.எஸ்.பி.பிளஸ் வரிச்சலுகைக்கு எந்தவித நிபந்தனையும் இல்லை

நிதியமைச்சர் ரவி தெரிவிப்பு

(கொழும்பு)

ஐரோப்பிய ஒன்றியத்தின் ஜி.எஸ்.பி.பிளஸ் வரிச்சலுகை எந்தவித நிபந்தனைகளின் அடிப்படையிலும் வழங்கப்பட வில்லை என்று நிதி அமைச்சர் ரவி கருணாநாயக்க தெரிவித் துள்ளார்.

கொழும்பில் நேற்று முன் தினம் நட த்திய செய்தியாளர் சந்திப்பிலேயே அவர் இவ் வாறு தெரிவித்தார்.

ஜி.எஸ்.பி.பிளஸ் வரிச் சலுகையை, இலங்கை இன் னும் ஒன்றரை மாதங்களு க்குள் பெற்றுக் கொள்ளும்.

இதன் மூலம், இலங் கையிலிருந்து ஐரோப்பிய ஒன்றியத்துக்கு ஏற்றுமதி யாகும் பொருட்களுக்கு 11 வீத வரிச்சலுகை கிடைக்கும் என்றும் அவர் தெரிவித் துள்ளார்.

அதேவேளை, கடுமை யான நிபந்தனைகள் மற்றும், கண்காணிப்புடனேயே இல ங்கைக்கு ஜி.எஸ்.பி.பிளஸ் வரிச்சலுகை வழங்கப்படு வதாக ஐரோப்பிய ஆணை யம் வெளியிட்டிருந்த அறிக் கையில் கூறப்பட்டிருந்தமை குறிப்பிடத்தக்கது. (இ-3)

முதல்வர் விக்னேஸ்வரனை வரவேற்பதிலும் சந்திப்பதிலும் நான் பெருமையடைகின்றேன்

ஒன்ராறியோ முதல்வர் பெருமிதம்

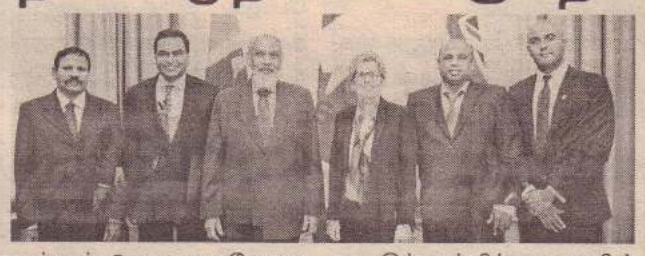

(கொழும்பு)

வட மாகாண முதலமை ச்சர் சி.வி. விக்னேஸ்வ ரனை வரவேற்றதிலும் சந் தித்ததிலும் தான் பெருமை யடைவதாக ஒன்ராறியோ முதல்வர் கத்தலின் வெயின் தெரிவித்துள்ளார்.

ஒன்ராறியோவுக்கு விஜ யத்தை மேற்கொண்டுள்ள வட மாகாண முதல்வர் சி.வி. விக்னேஸ்வரன், ஒன்ரா றியோ முதல்வர் கத்தலின் வெயினை சந்தித்தார்.

இந்த இருதரப்புகளுக் கிடையான சந்திப்பு, இரு தரப்பு அரச தலைவர்களு க்கும் முதல் தடவையாக அமைந்ததுடன், ஒன்ராறியோ - வட மாகாணங்களுக்கிடை யான உறவை மேலும் பலப் படுத்துவதற்கான ஒரு வாய்ப்பாகவும் அமைந்துள் ளது.

வடமாகாண முதலமை ச்சர் நீதியரசர் சி.வி. விக் னேஸ்வரனை, கத்தலின் தனது அலுவலகத்தில் வர வேற்றதோடு ஒரு காத்திர மான சந்திப்பையும் மேற் கொண்டார்.

பொருளாதார அபிவிரு த்தி, பெண்களை வலுவூ ட்டல், நிறுவன நல்லாட்சி மற்றும் பொதுசன சேவை நிறுவனங்களின் துறைசார் விருத்திகள் உட்பட ஒன் ராறியோ - வடமாகாண உற வின் முகிழ்வையும் ஒத்து ழைப்பையும் நல்குவதுடன் அதனை மேலும் வலுப்படு த்துவதில் ஒன்ராறியோ விரும் புகின்றது. இந்தச் சந்திப்பின் போது கத்தலின் தெரிவித் துள்ளார்.

மேலும் இந்த சந்திப்பில், வட மாகாணத்தில் போரி னால் பாதிக்கப்பட்ட பிரதே சங்களை சமத்துவமான முறையிலும் எதிர்காலத்தில் நின்றுநிலைக்கக்கூடிய வகை யிலும் ஒன்ராறியோவின் சிறப்பான சேவை அணுகு முறைகளையும், அனுப அறி வுகளையும் மற்றும் கொள் கைசார் விடயங்களையும் பகிர்வது பற்றி ஆக்கபூர்வ மாகப் பேசப்பட்டது.

இச் சந்திப்பு முடிவில் கருத்து தெரிவித்த ஒன்ரா றியோ முதல்வர் கத்தலின் வெயின்,

"ஒன்ராறியோவுக்கு வட மாகாண முதல்வர் சி.வி. விக்கினேஸ்வரனை வரவே ற்பதிலும் சந்திப்பதிலும் நான் பெருமையடைகின்றேன். இரு மாகாணங்களிலும்பொது வாக காணப்படும் சாத்தியப் பாடுகளில் கூட்டுச் செயற் பாடுகள் பற்றி மிகவும் காத் திரமாக உரையாடப்பட்டது. வட மாகாணத்தை சமத்துவ மான முறையிலும் எதிர் காலத்தில் நின்றுநிலைக்கக் கூடிய வகையிலும் வழி நடத் தும் முதலமைச்சரின் முயற் சிகளுக்கு மேலும் ஆதரவு வழங்குவதற்கான வாய்ப்பு க்களை முன்னெடுப்பதற்கு ஆவலாக உள்ளேன்" என தெரிவித்துள்ளார். (இ-3)

அம்பாந்தோட்டை துறைமுகத் திட்டத்தை தோற்கடிக்க வெளிநாட்டுச் சதி-அர்ஜூன

(கொழும்பு)

அம்பாந்தோட்டை துறை முக அபிவிருத்தித் திட்ட த்தை தோற்கடிக்க வெளி நாட்டுச் சதி ஒன்று இருக் கலாம் என்று துறை முகங் கள், கப்பல்துறை அமைச்சர் அர்ஜூன ரணதுங்க சந்தே கம் வெளியிட்டுள்ளார்.

பதுரகொடவில் மத நிக ழ்வு ஒன்றில் நேற்று பங் கேற்ற அவர் ஊடகங்களிடம் கருத்து வெளியிட்ட போதே இவ்வாறு தெரிவித்துள்ளார்.

'தாய்லாந்தில் சீனாவின் நிதியுதவியுடன் கால்வாய் அமைக்கும் பணி நிறை வடைந்தால், தெற்காசியா வின் முக்கியமான நாடு இலங்கைக்கான வர்த்தக த்தை இழக்கும். அந்த நாடே, அம்பாந்தோட்டை துறைமுக அபிவிருத்தி திட்டத்தை எதிர்க்கின்ற பின்னணியில் இருக்கக் கூடும்.

அந்தமான் கடல் வழியாக தாய்லாந்து வளைகுடாவை யும், தெற்கு தாய்லாந்தை யும், இணைக்கும் செயற்கை கால்வாய் ஒன்றை சீனாவின் நிதியுதவியுடன் அமைக்கத் திட்டமிடப்பட்டுள்ளது. 21ஆவது நூற்றாண்டு பட்டுப் பாதை திட்டத்தின் ஒரு பகுதியாகவே இது அமைக்கப்படவுள்ளது.

கரா கால்வாய் என்று அழைக்கப்படும் தாய் கால் வாய் பணிகள் முடிந்ததும், தென்சீனக் கடல் பகுதியில் இருந்து, இந்தியப் பெருங் கடலுக்குள் செல்வதற்கான பயண நேரம் கணிசமாக குறையும்.

அவ்வாறு நடந்தால், குறிப பிட்ட நாடு வழியாக இடம் பெறும் கப்பல்களின் பயண ங்கள் குறையும். அம்பாந் தோட்டைக்கு வருவதற்கான பயண நேரம் ஐந்து நாட்க ளால் குறைவடையும்.

இந்தக் கால்வாயினால், அம்பாந்தோட்டை மற்றும் கொழும்புத் துறைமுகங்கள் மேலும் பலமடையும்.

அம்பாந்தோட்டை துறை முகத்துக்கு எதிர்ப்புகள் எழு வதற்கு, அடையாளம் தெரி யாத அந்த நாட்டின் சதியே காரணமாக இருக்கலாம்" என்றும் அவர் தெரிவித் தார். (இ-3)

இன்று ஒரு தகவல்

உள்ளுக்குள் ஓர் உற்சாக ஜெனரேட்டர்

சிலர் எவ்விதக் காரணமும் இன்றிச் சோர் ந்து போய்விடுகிறார்கள்.

வேறு சிலரோ தங்கள் முயற்சி தோல்வி அடையும் போது மட்டும் சோர்ந்து போகி றார்கள்.

முதல் வகையினர் விடயத்தில் 100 சதவி கிதம் நியாயமில்லை. இரண்டாவது இரகத் தினர் விடயத்தில் 90 சதவிகிதம் நியாயமி ல்லை.

உற்சாகக் குறைவு இருக்கிறதே, இது நம் வாழ்க்கை எனும் ஓட்டப் பாதையில் முளைத்து நிற்கும் பொல்லாத அக்கினிப் பாதைகள். இவை நம்மைப் பொசுக்கி ஒதுக்கித் தள்ளி விடுகின்றன. நன்கு ஊதப்படும் பலூனைக் குண்டூசி கொண்டு குத்துவது போல் வளர்ந்து வரும் நம்மை இந்த உற்சாகக் குறைவு குண் டூசியாகக் குத்திக் சிதைத்து விடுகிறது.

ஆக எத்தகைய ஒரு பயங்கரமான எதி ரியை நாம் நம் மனதிற்குள்ளேயே வைத்துப் பாதுகாத்து வருகிறோம் பார்த்தீர்களா? முதல் வேலையாய் இந்த எதிரியை விரட்டுவோம்.

இதற்கு என்ன வழி?

சில நினைப்புகளை நெஞ்சில் நிரப்பிக் கொண்டாலே போதும்.

முதலாவதாக தினமும் வளர்ந்த படி இருக்க வேண்டும் என்னும் வற்றாத தாகத்தை ஏற்ப டுத்திக் கொள்ள வேண்டும்.

நாட்கள் கழிந்தபடி இருக்கின்றன. அதோ! மரணம் எனும் மாபெரும் பள்ளத்தாக்கு நெருங்கிவிட்டது. அதை நோக்கி நாம் தினம் தினம் தள்ளப்பட்டு வருகிறோம்.

அதை நெருங்குமுன் நிறையச் சாதிக்க வேண்டும் என்கிற தவிப்பு மனத்தில் வேண் டும்.

நம் சாதனைகளால், வாழ்வில் மட்டுமல்ல , நம் அன்பாலும் ஆயிரமாயிரம் இதயங்களி லும் உயரமானதோர் இடத்தை எட்ட வேண் டும். இந்த நினைப்பை உள்ளத்தில் மட்டுமல்ல ஈமோகுளோபினின் ஒவ்வோர் அணுவிலும் நிரப்பிக் கொள்ள வேண்டும்.

திட்டமிடுகிறோம். சில நேரங்களில் தோல்வி காண்கிறோம். அதனால் என்ன? சோர்ந்தா போவது? ஒரு சர்க்கரைத் தூளை ஓர் எறும்பு இழுத்துச் செல்வதைக் கண்டேன். இரண் டையும் பிரித்தேன். எறும்பு போனது. திரும்பி வந்தது. மீண்டும் இழுத்தது. பிரித்தேன். திரு ம்பவும் போய் வந்து இழுத்தது. திரும்ப திரும்ப அப்படிச் செய்தேன். நான் சோர்ந்து போனேன். அது வென்றது. அடடே! இந்தக் குணம் நம் மில் எத்தனை பேருக்கு இல்லாமல் போய் விட்டது!

சிலருக்குப் பாராட்டினால் தான் உற்சாகம் வருகிறது. இது கிச்சுக்கிச்சு மூட்டி வரவழை க்கப்படுகிற சிரிப்பைப் போன்றது. நிலைக்காது.

எப்போதெல்லாம் மின்சாரம் நிற்கிறதோ , அப்போதெல்லாம் உடனே ஜெனரேட்டர் ஓடு வது போல், எப்போதெல்லாம் உற்சாகம் குறைகிறதோ அப்போதெல்லாம் உள்ளுக்குள் இருக்கும் உற்சாக ஜெனரேட்டர் ஓட ஆரம்பிக்க வேண்டும். அப்போதுதான் நம் வளர்ச்சி நிரந்தரமாகும்.

லேனா தமிழ்வாணன்

யுத்தத்தில் தமது நிலத்தைப் பறிகொடுத்த தமிழர்களுக்கு நியாயம் கிடைக்கவில்லை

டக்ளஸ் எம்.பி. சுட்டிக்காட்டு

அம்பாந்தோட்டையில் ஆயிரக்கணக்கான ஏக்கர் காணிகளை றுகுணு பொருளாதார மையம் என்ற பெயரில் சீன நிறுவனங்களுக்கு ஒதுக்குவதில், தென்னிலங்கை அரசியல்வாதிகள் தமக்கிடையே முட்டிமோதிக் கொண்டு இருக்கின்றார்கள்.

மண் மீதான பற்றுதல் காரணமாக வார்த்தைகளாலும், கற்களாலும், தாக்கிக் கொள்கின்றார்கள். ஆனால் இவர்களால் தமிழ் மக்களின் உணர்வுகளையும், கோரிக்கைகளையும் புரிந்து கொள்ளமுடியவில்லையா? என்பதைத்தான் நம்ப முடியவில்லை நாடாளுமன்ற உறுப்பினர் டக்ளஸ் தேவானந்தா தெரிவித்தார்.

அம்பாந்தோட்டையில் நிலங்களை அபகரிக்க வேண்டாம் என்று நடைபெற்ற ஆர்ப்பாட்டங்களில் தென்னிலங்கை அரசியல் தலைமைகளின் அக்கறைகள் தொடர்பாக கருத்துத் தெரிவிக்கும் போதே அவர் இவ்வாறு தெரிவித்தார்.

குடியிருப்பு நிலங்களை அபகரிக்க வேண்டாம் என்றும், வளமான நிலங்களை வெளிநாடுகளுக்கு தாரை வார்க்க வேண்டாம் என்றும், விவசாய நிலங்களை சூரையாட வேண்டாம் என்றும், பௌத்த மதத்தின் தொன்மையை பாதிக்கும் வகையில் காணிகளை ஆக்கிரமிக்க வேண்டாம் என்றும் அரசியல்வாதிகளும் பொது அமைப்புக்களும் வீதியில் இறங்கி ஆர்ப்பாட்டம் செய்கின்றார்கள்.

வடக்கு, கிழக்கில் யுத்த காலத்தில் தேசிய பாதுகாப்புக் காரணங்களுக்காக தமிழ் மக்களின் குடியிருப்பு நிலங்களையும் விவசாய நிலங்களையும் மத வழிபாட்டுத் தளங்கள் அமைந்த பகுதிகளையும் உயர் பாதுகாப்பு வலயமாக படையினர் மாற்றியிருக்கலாம். படையினர் வடக்கு ,கிழக்கில் இருக்கவே கூடாது என்று தமிழ் மக்கள் கூறவில்லை. அந்தந்த மாவட்டங்களின் மக்கள் தொகைக்கும், இனவிகிதாசாரத்திற்கும் ஏற்பவே படைகள் இருக்கவேண்டும் என்றே கூறுகின்றனர். அதுபோல் படைகள் மக்களின் குடியிருப்புக்குள் மக்களின் சூழ்நிலைகளையும், வளமான நிலங்களையும் கையகப்படுத்தி அந்தப் பிரதேசத்தை, தமது முகாமாக மாற்றிக் கொள்ளாமல், பொருத்தமான தரிசு நிலங்களை அடையாளம் கண்டு, தமக்கு ஏற்றவாறான வளமான நிலமாக அதை மாற்றி, தமது முகாம்களை அமைத்துக் கொண்டு, பொது மக்களின் இயல்பு வாழ்வுக்கு ஒத்துழைப்பு வழங்க வேண்டும் என்றே விரும்புகின்றனர்.

இப்போது யுத்தம் முடிவுக்கு கொண்டுவரப்பட்டு, ஏழு ஆண்டுகள் கடந்துவிட்டபோதும், பாதுகாப்புக் காரணங்களுக்காக படையினரால் கையகப்படுத்தப்பட்ட தமிழ் மக்களின் குடியிருப்பு நிலங்களும், விவசாய நிலங்களும் உரியவர்களிடம் கையளிக்கப்படாமல் இருக்கின்றன. குறிப்பாக வலிகாமம் வடக்கில் பூர்வீகமாக வாழ்ந்த மக்கள் இடம்பெயர்க்கப்பட்டு 26 வருடமாக அகதி முகாம்களிலும், நண்பர், உறவினர் வீடுகளிலும் வாழ்ந்து கொண்டிருக்கின்றார்கள். அவர்கள் தமது சொந்த நிலத்தில் வாழவேண்டும் என்றும் தமது நிலம் மீண்டும் தமக்கு வழங்கப்பட வேண்டும் என்றும் தொடர்ச்சியாக கோரிக்கைகளை முன்வைத்துப் போராடி வருகின்றார்கள்.

தெற்கில் மண்ணுக்காக குரல் கொடுப்பவர்கள், யுத்தத்தில் தமிழ் மக்களின் குடியிருப்பு நிலமும், விவசாயக் காணிகளும், வரலாற்று ரீதியான வழிபாட்டுத் தளங்களும் பல ஆண்டுகளாக உயர் பாதுகாப்பு வலயம் என்ற போர்வையில் அபகரிக்கப்பட்டிருப்பதையிட்டு எப்போதும் சிந்தித்ததில்லை. அந்த மக்களின் கோரிக்கைகளுக்கும், மண் மீதான உணர்வுகளுக்கும் தென்னிலங்கை அரசியல் தலைமைகள் நியாயமான பதிலளிப்பைச் செய்ய முன்வரவில்லை. தமிழ் மக்களின் பிரச்சினைகளையும், கோரிக்கைகளையும் இனவாதத்துடனும், அரசியல் சுய லாபங்களுடனும் அணுகாமல், நியாயமாகவும், மனிதாபிமானத்துடனும் அணுகி தீர்க்கும் போதே, தேசிய நல்லிணக்கம் என்பது அர்த்தமுள்ளதாக அமையும்.

அவ்வப்போது சில பகுதிகளை உரியவர்களிடம் மீளக் கையளிப்பதாகக் கூறிய போதும், அந்த வாக்குறுதிகள் கூட முறையாக செயற்படுத்தப்படவில்லை என்று தமிழ் மக்கள் அங்கலாய்க்கின்றனர். இந்த நிலையிலேயே, தமிழ் மக்களின் ஆயிரக்கணக்கான ஏக்கர் நிலம் இன்னும் உரிமையாளர்களிடம் ஒப்படைக்கப்பட வேண்டியிருப்பதை மீண்டும் வலியுறுத்த விரும்புகின்றேன் என்றும் ஈ.பி.டி.பியின் செயலாளர் நாயகம் மேலும் தெரிவித்துள்ளார். (இ-3)

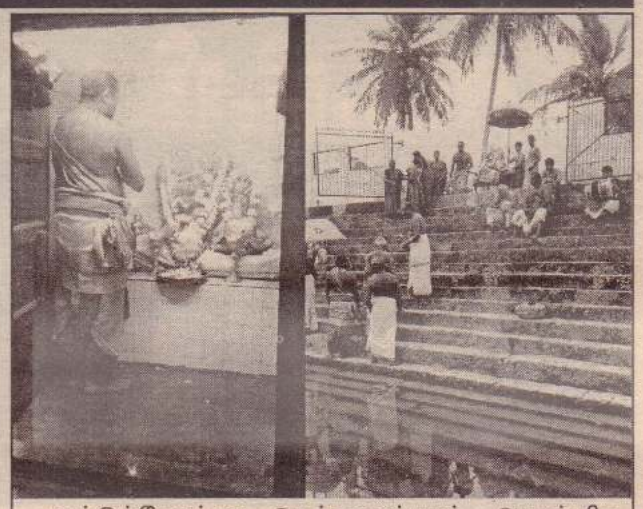

வட்டுக்கோட்டை தெக்கணப்பாய் அருள்மிகு கண்ணலிங்கேஸ்வரர் மற்றும் கண்ணகியம்மன் ஆலயங்களில் ஆருத்திரா தரிசனக் காட்சிகள் இடம் பெற்ற போது...

பன்முக ஆளுமை பணிநயப்பு

கரவெட்டிப் பிரதேச செயலகத்தில் பன்முக ஆளுமையின் பணிநயப்பு நிகழ்வு பிரதேச செயலர் எஸ்.சிவசிறி தலைமையில் பிரதேச செயலக மண்டபத்தில் நடைபெற்றது . ஓய்வு நிலை கிராம அலுவலர் தி.வரதராஜனுக்கு பிரதேச செயலர் சிவசிறியால் பொன்னாடை போர்த்தி நினைவுச் சின்னமும் பரிசிலும் வழங்கப்பட்டது . (இ-60)

வலயக் கல்விப் பணிப்பாளர் நியமனம்

(கரணவாய்)
வடமராட்சி வலயக் கல்விப் பணிப்பாளராக சிற்றம்பலம் புஸ்பலிங்கம் நியமிக்கப்பட்டுள்ளார்.

இதுவரை காலமும் கல்விப் பணிப்பாளராகக் கடமையாற்றிய சி.நந்தகுமார் வடமாகாண கல்வி அமைச்சின் உதவிச் செயலாளராக இடமாற்றப்பட்டதையடுத்து வடமராட்சி கல்வி வலயத்தில் கடமையாற்றும் கொற்றாவத்தையைச் சேர்ந்த சிற்றம்பலம் புஸ்பலிங்கத்தை வடமாகாண கல்வி அமைச்சு கல்விப் பணிப்பாளராக நியமித்துள்ளது. (இ-60)

மாணவர்களின் பங்களிப்புடன் நெடுந்தீவில் கற்பக கானகத்திட்டம்

(யாழ்ப்பாணம்)

நெடுந்தீவில் பனை விதைகளை நடுகை செய்து பராமரிக்கும் கற்பக கானகத்திட்டத்தில் ஈடுபட்டுள்ள மாணவர்களுக்கான பரிசளிப்பு வைபவம் நேற்று முன்தினம் வியாழக்கிழமை நெடுந்தீவு மகா வித்தியாலயத்தில் நடைபெற்றது.

வடக்கு விவசாய அமைச்சர் பொ.ஐங்கரநேசன் பிரதம விருந்தினராகக் கலந்து கொண்டு மாணவர்களுக்குப் பரிசுகளை வழங்கி வைத்தார்.

கனடாவில் உள்ள நெடுந்தீவு மக்கள் ஒன்றியம் 2013ஆம் ஆண்டில் இருந்து நெடுந்தீவில் பாடசாலை மாணவர்கள் மூலம் பனை விதை நடுகையை ஊக்குவித்து வருகிறது. 10,000 பனைகளை உருவாக்கும் நோக்கில் கற்பக கானகம் என்ற பெயரில் இத்திட்டம் முன்னெடுக்கப்படுகிறது.

இதில்பங்கேற்கும் மாணவர்களுக்கு அவர்களால் நடப்படும் ஒவ்வொரு பனை விதைக்கும் ரூபா 50 வீதம் வழங்கப்படும் எனவும், இதற்கு மேலதிகமாக நான்கு ஆண்டுகளின் பின்னர் நடப்பட்ட பனைவிதைகள் வளர்ந்திருந்தால் பனையொன்றுக்கு ரூபா 50 வீதம் வழங்கப்படும் எனவும் அறிவிப்புச் செய்யப்பட்டிருந்தது. இது வரையில் ஏறத்தாழ எண்ணாயிரம் பனைவிதைகள் நடுகை செய்யப்பட்டுள்ளன.

பனைவிதைகளை நடுகை செய்த மாணவர்களுக்கான பணம் நெடுந்தீவு மக்கள் ஒன்றியத்தால் ஹற்றன் நஷனல் வங்கியில் வைப்பில் இடப்பட்டு, வங்கி கணக்குப் புத்தகங்கள்பரிசளிப்பின் போது கையளிக்கப்பட்டுள்ளன.

பரிசளிப்பு நிகழ்ச்சியில் விவசாய அமைச்சர் பொ.ஐங்கரநேசனோடு மாகாண சபை உறுப்பினர் விந்தன் கனகரத்தினம், கனடா நெடுந்தீவு மக்கள் ஒன்றியத்தைச் சேர்ந்த சு.கோவிந்தசாமி, சி.பரராஜசிங்கம், ஜ.சண்முகநாதன் மற்றும் நெடுந்தீவு கோட்டக் கல்விப் பணிப்பாளர் சாரதாதேவி கிருஸ்ணதாசன் ஆகியோரும் கலந்து கொண்டிருந்தனர். (இ-3)

எதிர்க்கட்சித்தலைவர் சம்பந்தனின் தைப்பொங்கல் வாழ்த்துச் செய்தி

இலங்கைத் திருநாட்டில் வாழும் தமிழ் மக்களுக்கு மட்டுமன்றி புலம்பெயர்ந்து வாழும் எம்மக்களுக்கும் தைப்பொங்கல் நல்வாழ்த்துக்களைத் தெரிவித்துக் கொள்வதில் பெருமகிழ்வெய்துகின்றேன்.

உழவர் திருநாள், தமிழர் பெருநாள் என்றெல்லாம் பெருமைப்படும் தைத்திருநாளான இன்று தமிழ்கூறும் நல்லுலகம் எங்கும் இத்தைப் பொங்கல் விழா மகிழ்வுடன் கொண்டாடப்படுகின்றது.

இப் பூவுலகில் சூரியபகவானால் பருவகாலங்கள் உண்டாகின்றன. அவற்றுள் மாரி காலம் வழங்கும் மழையினால் பயிர்கள் விளைகின்றன. மாரிகால ஆரம்பத்தில் விதைக்கின்ற பயிர் வகைகள் யாவும் மழைவீழ்ச்சிக்காலத்தில் வளர்ந்து, முற்றி தைமாதத்தில் அறுவடை செய்யப்படுகின்றன. அந்தவகையில் எமக்குத் தேவையான உணவுப்பொருட்களை விளைவிக்க உதவிடும் சூரியபகவானை வரவேற்று தைமுதல் நாளில் பூரணகும்பம் வைத்து புதிய அடுப்பில் புதுப்பானை வைத்து புதிதாக அறுவடை செய்த அரிசியில் பாற்பொங்கல் பொங்கிப் படைத்து நன்றிக்கடன் செலுத்தும் திருநாளே, தைப்பொங்கல் திருநாளாகும்.

தைமாதம் பிறக்கும் ஆண்டு தொடக்கம் மக்களுக்குப் பல எதிர்பார்ப்புக்களை உருவாக்கும். அந்தவகையில் தமிழரின் எதிர்பார்ப்பாக முன்வைக்கப்படவுள்ள அரசியலமைப்பானது நீண்டகாலமாகத் தீர்க்கப்படாதுள்ள தேசிய இனப்பிரச்சினைக்கு நியாயமானதும் நீடித்து நிலைத்திருக்கக் கூடியதுமான தீர்வினைக் காண வழிகாட்ட வேண்டுமெனவும், அது இலங்கை வரலாற்றில் ஒரு திருப்புமுனையாக அமைந்திட வேண்டுமெனவும், இதய சுத்தியுடனான இன நல்லிணக்கத்தை ஏற்படுத்த வேண்டுமெனவும் இந்நன் னாளில் நாம் நம்பிக்கை கொள்வோம்.

இலங்கை வாழ் மக்களிடையே புரிந்துணர்வு, நல்லிணக்கம் ஏற்பட்டு சாந்தி, சமாதானத்துடன் கூடிய சௌபாக்கியமிக்க நாடாக இந்நாடு சிறப்புற, பிறக்கும் தைத்திங்கள் வழிசமைத்திட வேண்டுமென எனது உளம்நிறைந்த நல்வாழ்த்துக்களைத் தெரிவித்துக் கொள்வதோடு எல்லாம் வல்ல இறைவனையும் பிரார்த்திக்கின்றேன்.

இரா.சம்பந்தன்
எதிர்க்கட்சித் தலைவா.

ஜனாதிபதி மைத்திரிபாலவின் தைப்பொங்கல் வாழ்த்துச்செய்தி

மானுட வளர்ச்சியின் ஆரம்பம் முதலே இயற்கையுடன் நெருங்கிய பிணைப்பினைக் கொண்டிருந்த மனிதன், ஒட்டுமொத்த இயற்கையினைப் பிரதிநிதித்துவப்படுத்தும் சூரியபகவான் மீது கொண்ட அபரிமித பக்தியை பரிணாம வளர்ச்சியை நோக்கிய பயணத்தின் போதும் கைவிடவில்லை.

இந்துசமயத்தை பின்பற்றும் உலக வாழ் தமிழ் மக்கள் தொன்றுதொட்டு மேற்கொண்டுவரும் சூரிய வழிபாட்டின் மிக்சிறந்த வழிபாடாகவே தைப்பொங்கல் இருந்து வருகின்றது. மனிதனுக்கும் இயற்கைக்குமிடையிலான உணர்வு பூர்வமான உறவிற்கு நன்றி தெரிவிக்கும் நிகழ்வான இத்திருநாளானது அம்மக்களின் ஆன்மீக வாழ்க்கைக்கு நற்சிந்தனைகளை ஒன்று சேர்க்கும் நாளாகவும் அமைகின்றது.

உழவுத்தொழிலும் உலகமும் உயிர்வாழ மழையைத் தரும் சூரியன் உள்ளிட்ட இயற்கைச் சூழல் மீதும் கமத்திற்கு கை கொடுத்து பசிக்குப் பால் கொடுக்கும் கால்நடைகள் மீதும் தமது மனமார்ந்த பக்தியையும் கௌரவத்தையும் வெளிப்படுத்தும் வகையில் தமிழ்மக்கள் தைத்திருநாளை கொண்டாடுவதன் மூலம் அம் மக்களின் செய்நன்றி மறவா பண்பே எடுத்துக்காட்டப்படுகின்றது.

மனிதனுக்கும் இயற்கையின் கொடைகளுக்கும் இடையிலான பரஸ்பர உடன்படிக்கையை புதுப்பிக்கும் இவ்வாறான கலாசார பண்டிகைகள் மூலம்மானிட சமூகத்தின் பரந்த உள்ளத்தின் உயர்ந்த பண்புகள் வெளிப்படுத்தப்படுகின்றன.

பேண்தகு யுகத்தை நோக்கிய புதிய பாதையில் அடியெடுத்து வைக்கும் இந்த சந்தர்ப்பத்தில் தைத்திருநாள் தொன்றுதொட்டு கொண்டு வரும் இந்த வாழ்த்துச் செய்தியானது அதனை மேலும்மெருகூட்டுவதாகவே அமையும்.

இப்பின்னணியில் சகோதர தமிழ் மக்களுக்கும் நாட்டிற்கும் சௌபாக்கியமும் மகிழ்ச்சியும் நிறைந்த தைப்பொங்கல் வாழ்த்துக்களை தெரிவிக்கின்றேன்.

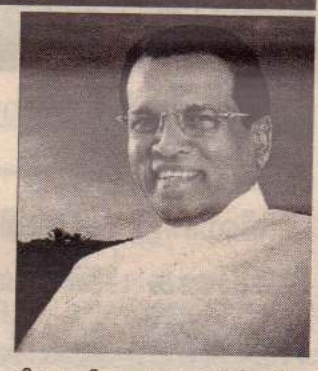

மைத்திரிபால சிறிசேன
ஜனாதிபதி

யாழ். போதனா வைத்தியசாலையின் உதவியுடன்

நெடுந்தீவில் விசேட மருத்துவ முகாம் 555 பேர் பங்கேற்று பயன்பெற்றனர்

நெடுந்தீவில் விசேட வைத்திய நிபுணர்களின் மருத்துவ முகாம் யாழ். போதனா வைத்தியசாலை வைத்திய நிபுணர்கள், வைத்தியர்கள், தாதியர்கள் மற்றும் ஏனைய சுகாதார உத்தியோகத்தர்கள் 40 பேர் கொண்ட குழுவினர் இணைந்து நேற்று முன்தினம் நெடுந்தீவில் விசேட மருத்துவ முகாம் ஒன்றை நடத்தினர்.

நெடுந்தீவு யாழ்ப்பாணத்திலிருந்து தொலைவில் இருக்கும் பிரதேசம் என்பதால் இங்கு மருத்துவ வசதிகள் மிகவும் குறைவாகக் காணப்படுகின்றன.

நெடுந்தீவு பிரதேச வைத்திய அதிகாரி மற்றும் யாழ்ப்பாண பிராந்திய சுகாதார சேவைகள் பணிப்பாளர் ஆகியோரின் வேண்டுகோளை அடுத்து பல்வேறு வைத்திய நிபுணர்கள் இவ் வைத்திய முகாமில் கலந்து கொண்டனர்.

காலை 8.30 மணி முதல் மாலை 2.30 மணிவரை நடைபெற்ற இம் மருத்துவ முகாமில் 70 சிறுவர்கள் உள்ளிட்ட 555 பேர் பயன்பெற்ற னர்.

காது, மூக்கு, தொண்டை விசேட வைத்திய நிபுணர், அகஞ்சுரக்கும் தொகுதியியல் விசேட வைத்திய நிபுணர், மூட்டு வாத நோய் சிகிச்சை விசேட வைத்திய நிபுணர், புற்று நோய் சிகிச்சை நிபுணர், பொது வைத்திய நிபுணர் ஆகியோருடன் இணைந்து ஏனைய வைத்தியர்கள் சிகிச்சை வழங்கினார்கள்.

இவர்கள் அனைவருக்கும் குருதியில் குளுக்கோஸின் அளவு பரிசோதிக்கப்பட்டது. தேவையானவர்களுக்கு குருதியில் கொழுப்பின் அளவு பரிசோதிக்கப்பட்டது.

இம்முகாமில் புதிதாக நீரிழிவு நோயாளிகள் அடையாளம் காணப்பட்டதுடன் தேவையானவர்களுக்கு யாழ். போதனா வைத்தியசாலைக்கு வந்து மேலதிக சிகிச்சை பெறுவதற்கான மருத்துவ அறிவுறுத்தல்கள் மற்றும் ஒழுங்குகள் செய்யப்பட்டன.

யாழ்ப்பாண பிராந்திய சுகாதார சேவைகள் பணிமனையின் அனுசரணையில் நடைபெற்ற இம் மருத்துவ முகாமிற்கு நெடுந்தீவு கடற்படை உத்தியோகத்தர்கள் கடற்போக்குவரத்து மற்றும் உணவு வழங்கல் அனுசரணை வழங்கியிருந்தனர். மேலதிகமான உதவிகளை அனைத்துலக மருத்துவக் குழுவினர் வழங்கினர்.

நெடுந்தீவில் 4 மாதங்களுக்கு ஒரு தடவை இவ்வாறான விசேட மருத்துவ முகாம் நடைபெறும் என்று யாழ். போதனா வைத்திய சாலை பணிப்பாளர் எஸ். சத்தியமூர்த்தி தெரிவித்தார். (இ-9)

சந்தைகளில் நேற்றைய விலை

மரக்கறி வகைகள்	திருநெல்வேலி	நெல்லியடி	கொழுகாமம்	கண்ணாகம்	சாவச்சேரி	கிளிநொச்சி	மருதனார்மம்
	ரூபா	ரூபா	ரூபா	ரூபா	ரூபா	ரூபா	ரூபா
கத்தரிக்காய்	40	100	50	60	40	40	70
உருளைக்கிழங்கு	100	100	100	110	100	120	120
பச்சைமிளகாய்	200	180	100	180	160	200	200
தக்காளி	200	200	130	160	180	200	200
மரவள்ளிக்கிழங்கு	80	60	60	60	80	60	70
கோவா	40	40	20	20	30	40	40
கரட்	120	50	70	80-120	60	120	100
பூசணி	60	50	35	50	60	80	50
புடோல்	80	80	50	100	80	80	80
வாழைக்காய்	50	80	40	50	50	80	60
சின்ன வெங்காயம்	100	140	80	80	70	120	80
பெரிய வெங்காயம்	80	100	80	100	90	100	100
பாகற்காய்	300	400	150	120	280	300	300
வெண்டிக்காய்	120	120	70	160	80	120	100
கருணைக்கிழங்கு	60	60	50	50	60	80	50
பயற்றங்காய்	200	200	150	200	180	160	200
லீக்ஸ்	120	100	80	100	80	120	80
பீற்றூட்	80	100	40	50	80	80	80
கறிமிளகாய்	250	100	150	240	160	200	160
முருங்கைக்காய்	—	—	800	—	—	600	—
போஞ்சி	120	100	60	100	100	120	100
கத்தரிதம்புள்ள	30	30	20	40	—	30	60
கீரை-1பிடி	30	30	30	30	30	30	20
தேசிக்காய்	300	200	250	300	220	300	300
தேங்காய் ஒன்று	40	50	20-60	50	50	40-50	40
இராசவள்ளி	250	200	150	160	220	200	300
வெங்காயப்பூ	200	200	150	180	180	200	200
முள்ளங்கி	80	100	40	60	60	80	100
பொன்னாங்காணி	35	40	15	30	30	40	20
வல்லாரை	10	20	15	20	20	25	20
ஈரப்பலா	80	50	50	40	60	100	70

நன்பம் தீர்க்கும் கலியுக தெய்வம் நாகபூஷணி அம்பாள்

வெள்ளவத்தையில் பொன்னாந்து வீதியில் அமைந்துள்ள நாகபூஷணி அம்மன் ஆலயத்தில் அருள்வாக்குக் கூறும் ஞானகணேஸ்வரி அம்மன் அவர்கள் புதன்கிழமை தொடக்கம் ஞாயிற்றுக்கிழமை ஞாயிறு தொடக்கம் புதன்கிழமை வரை 15.01.2017 இருந்து 18.01.2017 வரை ஞானவைரவர் ஆலயம் கலாசாலை வீதி, 2 ஆவது ஒழுங்கை, திருநெல்வேலி யாழ்ப்பாணத்தில் அருள்வாக்குக் கூறுவார்.
❖செவ்வாய்க்கிழமை அன்னதானம் வழங்கப்படும்.
பூசை நேரம்: முற்பகல் 10.30-12.30 மணிவரை மாலை 5.30-6.30 மணிவரை
குறிப்பு: கலாசார உடையுடன் வருகை தரவும்.
தொடர்பு: 021 221 9127, 077 801 2226.

அனைவருக்கும் இனிய தைப்பொங்கல் வாழ்த்துக்கள்

எரிக்கணேஷ்

மூக்குக் கண்ணாடியகம்

நவீன ரக மூக்குக் கண்ணாடிகளை
மிகவும் மலிவான
விலையில் பெற்றுக் கொள்ள
தேர்ந்த ஒரே ஸ்தாபனம்

564, 566, ஆஸ்பத்திரி வீதி,
யாழ்ப்பாணம். T.P. 021 222 2486

கிளைகள்:-
பழைய பொலிஸ் நிலையம் முன்பாக,
இல. 80, கே.கே.எஸ்.வீதி,
சுன்னாகம்.

இல. 91, கே.கே.எஸ். வீதி,
கொக்குவில் சந்தி,
கொக்குவில்.

நீவில் பகுதியில் அழிவடையும் நிலையிலுள்ள நெற் செய்கையை பாதுகாக்க துரித நடவடிக்கை

கிளிநொச்சி மாவட்ட கமநல சேவைகள் திணைக்களப் பணிப்பாளர் தெரிவிப்பு

(பூநகரி)

கிளிநொச்சி நீவில் பகுதியில் 3 ஆயிரத்து 500 ஏக்கரில் செய்கை பண்ணப்பட்ட நெற் பயிர்கள் குடலை வந்த நிலையில் வரட்சி காரணமாக அழிவடையும் நிலையில் அதனை காப்பாற்றுவதற்கு துரித நடவடிக்கை எடு க்கப்ப ட்டுள்ளதாக கிளிநொச்சி மாவட்ட கமநல சேவை கள் திணைக்களப்பணிப்பாளர் வேஆயகுலன் தெரிவித்துள்ளார்.

இது தொடர்பில் அவர் தெரிவிக்கையில்,

கிளிநொச்சி மாவட்டத்தி லுள்ள குளங்களுக்கு போதி யளவு மழைவீழ்ச்சி கடந்தா ண்டு கிடைக்கப்பெறாமை யால் நெற்பயிர்களுக்கு போதி யளவு நீர் வழங்கப்படாமல் காணப்படுகின்றது.

இந்நிலையில் கிளிநொ ச்சி நீவில் பகுதியில் 3 ஆயி ரத்து 500 ஏக்கரில் நெற் செய்கை பண்ணப்பட்டுள்ளது.

நெற்செய்கைக்கு போதி யளவு நீர்வரத்து கிடைக்கப் பெறாமையால் வரட்சியின் கார ணமாக அழிவையும் நிலையை எட்டியுள்ளது.

இதில் ஒரு பகுதியாவது பாதுகாப்பதற்கு துரித நட வ டிக்கை எடுக்கப்பட்டுள்ளது.

இதற்கமைய அக்கராயன் குளத்தில் இருந்து வரும் கழிவு நீரை திசைதிருப்தி நீவில் குளத்துக்குகொண்டுவரவேண் டும்.

இரணைமடுகுளத்தில்உள்ள நீரைப்பெற்று பாய்ச்சவும் நட வடிக்கை எடுக்கப்பட்டுள்ளது.

இச் செயற்பாட்டின் மூலம் அழியும் நிலையை எட்டியு ள்ள ஆயிரம் ஏக்கர் நெற் செய்கையை பாதுகாத்து அறு வடை செய்யக் கூடியதாக இரு க்குமென அவர் மேலும் தெரி வித்தார். (2-84)

தண்ணிமுறிப்பு குளத்தில் மீன்பிடி படகு தீக்கிரை

(பனிக்கன்குளம்)

முல்லைத்தீவு மாவட்டத் தில் கரைதுறைப்பற்று பிர தேச செயலாளர் பிரிவிற்குட் பட்ட தண்ணிமுறிப்புக் குளத் தில் மீன்பிடி நடவடிக்கை யில் ஈடுபடும் மீனவர்களின் மீன்பிடிப்படகு ஒன்று தீக் கிரையாக் கப் பட் டுள் ள துடன மோட்டார் சைக்கிள் ஒன்றும் சேதமாக்கப்பட்டு குள்க்கட்டில் இருந்து தூக்கி வீசப்பட்டுள்ளது.

வெலிஓயாப் பகுதியில் இருந்து வந்தவர்களாலேயே மேற்கொள்ளப்பட்டுள்ளதாக பிரதேச மீனவர்கள் கருத்து வெளியிடுகின்றனர்.

எனவே தமது உடை மைகளைப் பாதுகாக்க அதி காரிகள் நடவடிக்கை எடுக்க வேண்டும் என்று கோரிக்கை விடுக்கின்றனர் பாதிக்கப்பட்ட மீனவர்கள். (2-281)

மையில் நடைபெற்றது.

இந்தக் கலந்துரையாட லில் யாழ்.மாவட்ட பாராளு மன்ற உறுப்பினர் த.சித் தார்த்தன் மற்றும் வடக்கு மாகாண சபை உறுப்பினர் க. சிவநேசன், . இராணுவ த்தினர், பொலிஸார், திணை க்கள தலைவர்கள், மாவ ட்ட செயலக, பிரதேச செயலக அதிகரிகள் எனப் பலரும் கல ந் து கொ ண் டி ரு ந் த னர். (2-281)

கரைச்சி கல்விக்கோட்ட

பாடசாலைகளில் ஆரம்பக் கல்வி தேர்ச்சி நிலை குறித்து ஆராய்வு

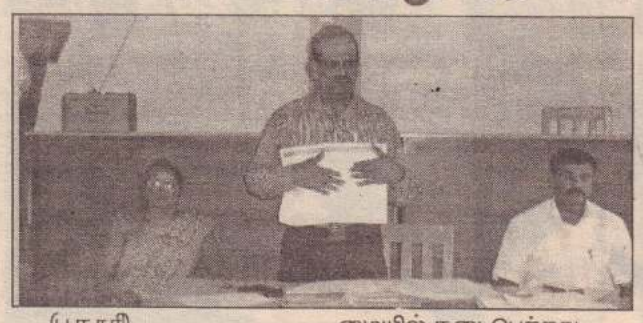

(பூநகரி)

கரைச்சி, கண்டாவளை கோட்ட பாடசாலைகளில் ஆர ம்பக் கல்வி தேர்ச்சி நிலை பற்றி அறிவதற்காக ஆய்வு ஒன்று மேற்கொள்ளப்பட்டது.

ஆய்வைத் தொடர்ந்து தேர் ச்சி மட்டத்தை உயர்த்துவத ற்கான வளவாளர்கள் தெரிவு செய்யப்பட்டு வேள்விசன் நிதி யொதுக்கீட்டில் கிளிநொச்சி வலயக் கல்விப் பணிமனை யில் தெரிவு செய்யப்பட்ட வள வாளர்களுக்கானபயிற்சிஅண் மையில் நடைபெற்றது.

இப்பயிற்சியை கிளிநொ ச்சி வலய ஆரம்பப்பிரிவு உத விக்கல்விப்பணிப்பாளர்சிகணே சலிங்கம் உட்பட சேவைக் கால ஆசிரிய ஆலோசகர் கள் நடத்தினர்.

தங்கள் கோட்டங்களில் பிள்ளைகளையும் பெற்றோர் களையும் அழைத்து தேர்ச்சி மட்டத்தை உயர்த்துவதற் கான செயற்பாடுகளில் ஈடுப ட வுள்ளதாகவும் தெரிவிக்கப்ப டுகின்றது. (2-84)

ஜனாதிபதி வருகையை முன்னிட்டு முல்லையில் விசேட கலந்துரையாடல்

முல்லைத்தீவுக்கான ஜனா திபதி வருகையை முன்னி ட்டு விசேட கலந்துரையாடல், ஒன்று முல்லைத்தீவு மாவ ட்ட செயலக கேட்போர் கூட த்தில் நேற்று மாவட்ட அர சாங்க அதிபர் திருமதி ரூப வதி கேதீஸ்வரன் தலை மையில் நடைபெற்றது.

இதில் பாதுகாப்பு, காணி, மின்சாரம், வீதி அபிவிருத்தி, குடிநீர், விவசாயம், கல்வி, சுகாதாரம், மீன்பிடி, கால்நடை, சமுர்த்தி, மகளிர் விவகாரம், சிறுவர் விவகாரம், முன்பள்ளி, விளையாட்டு, கலாசாரம், போக்குவரத்து, தொழில்வாய்ப்பு, சுற்றாடல் மற்றும் வனவளம் ஆகிய துறைகள் சார்ந்த அபிவிருத்தி தொடர்பாக ஆராயப்பட்டது.

இதில் ஜனாதிபதி வருகை யின் போது முன்னெடுக்கப் படவுள்ள நிகழ்வுகள் தொடர் பாகவும் ஆராயப்பட்டது.

இதில் முல்லைத்தீவு மாவ ட்ட அரச அதிகாரிகள், திணை க்கள தலைவர்கள், பிரதேச செயலக அதிகாரிகள் கலந்து கொண்டனர். (2-281)

கசிப்பு உற்பத்தி நிலையம் முற்றுகை

(மல்லாவி)

கிளிநெச்சிமாவட்ட பொலிஸ் அத்தியட்சகர் பிரிவிற்குட்பட்ட தருமபுரம் பொலிஸ் நிலை யப் பிரிவில் நேற்று முன் தினம் பொலிஸாருக்கு கிடை க்கப்பெற்ற இரகசிய தகவ லின் படி கசிப்பு உற்பத்தி நிலையம் முற்றுகையிட ப்பட்டு நிர்மூலமாக்கப்பட் டுள்ளதுடன் சந்தேகத்தின் பேரில் ஒருவர் கைதுசெய் யப்பட்டுள்ளதாக தருமபுரம் பொலிஸ் நிலையத் தகவலில் தெரிவிக்கப்பட்டுள்ளது.

இச்சம்பவம் நேற்று முன் தினம் வியாழக்கிழமை இரவு 9.30 மணிக்கும் 11.30 மணிக்கும் இடையில் நடை பெற்றுள்ளது.

இது தொடர்பில் மேலும் தெரிய வருவதாவது,

தருமபுரம் பொலிஸ் நிலை யத்திற்கு கசிப்பு உற்பத்தி தொடர்பில் பாடசாலை மாண வன் ஒருவன் வழங்கிய இரகசியத் தகவலையடுத்து, தருமபுரம் பொலிஸ் நிலைய பொலிஸ் பொறுப்பதிகாரி எம். எம். என். டீ. சதுரங்கா தலைமையில் விரைந்த பொலிஸ் அணியினரின் திடீர் முற்றுகையொன்றை மேற் கொண்டதில் புளியம்பொக் கணை பகுதியில் உள்ள முசலம் பிட்டிக் காட்டுப்ப குதிக்குள் சட்டவிரோதமாக இயங்கிய கசிப்பு உற்பத்தி நிலையம் சுற்றி வளைக்க ப்பட்டு கசிப்புக் காய்ச்சுவதற்கு தயார் நிலையில் இருந்த கசிப்புக் கோடா 259 லீற்றர் கைப்பற்றப்பட்டுள்ளதுடன், கசிப்புக் காய்ச்சுவதற்குப் பயன்படுத்திய உபகரண ங்களுடன் சந்தேகத்தின் பேரில் சம்பவ இடத்தில் வைத்து சந்தேக நபர் ஒருவர் கைது செய்யப்பட்டதன் பின்னர் கசிப்பு உற்பத்தி நிலையம் நிர்மூலமாக்கப் பட்டுள்ளதாக பொலிஸார் தெரிவித்துள்ளனர்.

கைதான சந்தேக நபரி டம் விசாரணைகள் நடை பெற்று வருவதாகவும் பின் னர் தடயப் பொருட்களுடன் சந்தேகநபர் கிளிநொச்சி மாவட்ட நீதிமன்றில் முற்ப டுத்தப்படவுள்ளதாகவும் தரு மபுரம் பொலிஸார் மேலும் தெரிவித்துள்ளனர். (2-15)

மன்னார் மாவட்ட பொது வைத்தியசாலைக்கு சத்திரசிகிச்சை உபகரணங்கள் வழங்கி வைப்பு

(மன்னார்)

பீப்பள்ஸ் லீசிங் அன்ட் பினான்ஸ் பி.எல்.சி. தனது 20 வருட சேவை நிறைவை யொட்டி இவ்வாண்டில் "கூட்டாண்மை சமூக பொறுப்பு" திட்டத்தின் கீழ் நாடளாவிய ரீதியில் தெரிவு செய்யப்பட்ட 15 அரச வைத்தியசாலைகளின் சத் திர சிகிச்சை பிரிவுகளுக்காக 24.3 மில்லியன் ரூபாய் பெறுமதியான சத்திர சிகி ச்சை உபகரணங்கள் அன் பளிப்பு செய்யப்பட்டன.

இதற்கமைவாக தெரிவு செய்யப்பட்ட மன்னார் மாவ ட்ட பொது வைத்தியசாலைக் கான சத்திர சிகிச்சை உபகர ணங்களை நேற்று முன் தினம் பிற்பகல் 3 மணியள வல் மன்னார் மாவட்ட பொது வைத்தியசாலையின் கேட் போர் கூடத்தில் வைத்து வழங்கி வைக்கப்பட்டது.

பெறுமதியான சத்திரசிகி ச்சை உபகரணங்களை "பீப் பிள்ஸ் லீசிங் அன்ட் பினா ன்ஸ்" பீ.எல்.சியின் மன்னார் கிளை முகாமையாளர் எவ். ஆர்.மனோகாந், மன்னார் மாவட்ட பொது வைத்திய சாலை பணிப்பாளர் வைத் தியர் ரதனி யூட் முன்னி லையில் எலும்பியல் அறுவை சிகிச்சை நிபுணர் வைத்தியர் சசிகரனிடம் வழங்கி வைத் தார்.

இதன்போது வைத்தி யர்கள், பணியாளர்கள் என பலர் கலந்து கொண்டிரு ந்தனர். (2-9-4)

க.பொ.த.(உ/த) பரீட்சை பெறுபேறுகள்-2016

கிளி/முழங்காவில் மகாவித்தியாலயம் (தேசிய பாட சாலை)

கலைப்பிரிவு

மு.தமிழ்விழி-3ஏ, ச.கிஷாந்தி-2ஏசி, யோ.ஜெனா-2ஏபி, அ.அருட்தினேசா- 2ஏபி, செ.டனுசா- 2ஏபி, ந.புனிதா-2ஏபி, இ.கலைமதி -2ஏபி, க.தவமோகினி- 2ஏபி, அ.அனுஸ்ரா-2ஏபி, த.சுதர்சினி- 2ஏசி, க.மயூரன்- 2ஏஎஸ்.

வர்த்தகப்பிரிவு

பொ.சயந்தன்- ஏபிசி, பா.றஞ்சிதபாலினி- ஏ2சி.

தொழில்நுட்பப் பிரிவு

யே.சுகிர்தராஜ்-3சி, பி.டினோயன்-சி2எஸ். (2-84)

உடற்கல்வி கற்பிக்கும் ஆசிரியர்களுக்கான கூட்டம்

(பூநகரி)

பூநகரிக்கோட்ட பாடசா லைகளின் அதிபர்கள், உடற் கல்வி கற்பிக்கும் சகல ஆசிரி யர்களுக்கான கூட்டமொன்று எதிர்வரும் 17 ஆம் திகதி செவ் வாய்க்கிழமை காலை 9 மணி க்கு பூநகரி மத்திய கல்லூரி மண்டபத்தில் நடைபெறவுள் ளதாக பூநகரிக் கோட்டக் கல் விப் பணிப்பாளர் எஸ்.தரமரத் தினம் அறிவித்துள்ளார்.

2017 ஆம் ஆண்டு முத லாம் தவணையில் இடம் பெற வுள்ள பாடசாலை மெய்வல் லுநர் போட்டி சம்பந்தமான விடயங்கள் ஆராயப்படவி ருப்பதால் உடற்கல்வி கற் பிக்கும் ஆசிரியர்கள் அனை வரையும் தவறாது சமுகமளி க்குமாறு அறிவிக்கப்பட்டு ள்ளது. (2-84)

கிளிநொச்சி பொதுச்சந்தையில் தைப்பொங்கல் தினத்தையொட்டி நேற்றையதினம் பொதுமக்கள் பொருட்களை கொள்வனவு செய்வதைப் படங்களில் காணலாம். (படங்கள்:- கிளிநொச்சி, மல்லாவி செய்தியாளர்)

ஜல்லிக்கட்டுக்கு ஆதரவாக தி.மு.க. ஆர்ப்பாட்டம்

பல்வேறு விவகாரங்க ளுக்காக அவசரச் சட்டங்களை கொண்டுவரும் மத்திய அரசு, தமிழர்களின் பாரம்ப ரியத்தை காப்பாற்ற அவசரச் சட்டத்தை இயற்றாதது ஏன் என தி.மு.க. செயல்தலை வர் ஸ்டாலின் கேள்வி எழுப்பி யுள்ளார்.

ஜல்லிக்கட்டு நடத்த வலி யுறுத்தி தி.மு.க. சார்பில் நேற்று தமிழகம் முழுவதும் போராட்டங்கள் நடைபெற் றன. சென்னையில் மாவட்ட ஆட்சியர் அலுவலகம் முன் நடைபெற்ற போராட்டத்தில் ஸ்டாலின் பங்கேற்றார்.

அப்போது பேசிய அவர், மோடி அரசு பொறுப்பேற்றது முதல் இதுவரை 22 அவசரச் சட்டங்கள் இயற்றப்பட்டுள் ளன.

விவசாய நிலத்தை கைய கப்படுத்துதல், அந்நிய முத லீட்டு உள்ளிட்டவற்றிற்காக அவசரச் சட்டங்களை இயற் றும் மத்திய அரசு, தமிழர்க ளின் பாரம்பரியத்தை காப்பா ற்ற ஜல்லிக்கட்டு நடத்த ஏது வாக அவசரச்சட்டம் கொண்டு வர வேண்டும் என வலியு றுத்தினார். மத்திய அரசு முயற்சித்தால் நாளைக் குள் அவசரச் சட்டத்தை இயலும் என்று அவர் கூறி யுள்ளார்.

நடிகர்களை எளிதில் சந் திக்கும் பிரதமர் மோடி, ஜல் லிக்கட்டுக்காக 50 எம்.பிக் களை பார்க்காதது ஏன் என் றும் ஸ்டாலின் கேள்வி எழுப் பியுள்ளார். (இ-3)

தென் சீனக்கடலில் ஆராய்ச்சி மையம்

சீனா புதிய திட்டம் அறிவிப்பு

(பீஜீங்)

சர்ச்சைக்குரிய தென் சீனக்கடல் பகுதியில் ஆரா ய்ச்சி மையம் கட்டப்போ வதாக சீனா புதிய அறிவிப்பு ஒன்றினை வெளியிட்டுள் ளது.

தென் சீனக்கடல் பகு தியில் சீனா ஆதிக்கம் செலு த்தி வருகிறது. அங்கு பல வேறு பகுதிகளில் மணல், கற்களைக் கொட்டி செயற்கைத் தீவுகளை, சீனா அமைத்து வருகிறது. மேலும் விமானப் படைத்தளம், கலங்கரை விளக்கம், கடற்படைத்தளம்

போன்றவற்றை உருவாக்கி வருகிறது.

இதனால் பிலிப்பைன்ஸ், வியட்நாம், ஜப்பான், மலே சியா, தாய்வான், புருனே உள் ளிட்ட நாடுகளுக்கும், சீனாவு க்கும் இடையே மோதல் நீடி த்து வருகிறது. பிலிப்பை ன்ஸ், ஜப்பானுக்கு ஆதர வாக, அமெரிக்கா குரல் கொடு த்து வருகிறது.

இந்நிலையில், சர்ச்சைக்கு ரிய தென் சீனக்கடல் பகுதியில் ஆராய்ச்சி மையம் கட்டப் போவதாக சீனா புதிய அறி விப்பு ஒன்றினை வெளியிட்டு ள்ளது.

இது தொடர்பாக சீனா வெளியிட்டுள்ள அறிக்கை யில் சுத்தமான எரிசக்தியை உருவாக்கும் பொருட்டு 5 ஆண்டு திட்டம் மேற்கொள்ள வுள்ளதாக அறிவித்துள் ளது. (இ-3)

சூரியனின் மேற்பரப்பில் நீண்ட கறுப்பு பள்ளம்

நாசா விஞ்ஞானிகள் தகவல்

சூரியனின் மேற்பரப்பில் பெரிய நீண்ட கறுப்பு பள்ளம் ஏற்பட்டுள்ளது அவதானிக் கப்பட்டுள்ளதாக நாசா நிறு வனம் அறிவித்துள்ளது.

சூரியனின் மேற்பரப்பில் கீழ் இருந்து மேல் நோக்கி கறுப்பு நிறத்திலான இந்த பள்ளம் காணப்படுவதாக கண்காணிப்பை மேற்கொ ண்டு வரும் விஞ்ஞானிகள் தெரிவித்துள்ளனர்.

கடந்த வாரம் சூரியனில் இருந்து பூமியின் பக்கத்தை நோக்கி தீச்சுடர் வெளிப்ப ட்டது. இது தொடர்பாக நடத் திய ஆய்வில் இந்த கறுப்பு புள்ளி கண்டுபிடிக்கப்பட்டுள் ளது.

ஜனவரி 2 ஆம் மற்றும் 5 ஆம் திகதிகளுக்கு இடைப்ப ட்ட காலத்தில் இந்த மாற்றம் ஏற்பட்டுள்ளது. சூரியனில் ஏற்பட்ட இந்த மாற்றம் நீடித் தால், பூமிக்கு மாத்திரமல்ல முழு கோள் மண்டலத்திற்கும் ஆபத்து ஏற்படலாம் என நாசா விஞ்ஞானிகள் தெரிவித்துள் ளனர்.

முதல் ஆபத்து பூமிக்கு மேல் இருக்கும் செயற்கை கோள்களுக்கு ஏற்படும் என்ப துடன் அவை அழிந்து போக க்கூடும்.

உலகமுழுவதிலும உள்ள மின்மாற்றிகள், பாரிய தண் ணீர் குழாய்கள் வெடிக்கலாம் எனவும் ரேடார் கருவிகள் செயலிழக்கலாம் எனவும் தொலைத் தொடர்பு கோபுரங் கள் செயலிழக்கலாம் எனவும் இணையத்தளம் செயலிழக்க லாம் எனவும் வான் பரப்பில் கதிர் வீச்சு ஏற்படலாம் என வும் விஞ்ஞானிகள் எச்சரித் துள்ளனர். (இ-3)

லண்டனில் கடும் பனிப்பொழிவு

(லண்டன்)

கடும் பனிப்பொழிவு கார ணமாக லண்டன் நகரின் ஹீத்ரோ விமான நிலையத் தில் 12இற்கும் அதிகமான விமானங்களின் சேவை இர த்து செய்யப்பட்டுள்ளது.

கடந்த சில தினங்களாக லண்டன் நகர் முழுவதும் கடுமையான பனிப்பொழிவு நிலவி வருகிறது. பனிப் பொழிவுடன் பலத்த காற்றும் வீசுகிறது.

இந்நிலையில், கடும் பனிப் பொழிவு காரணமாக லண் டன் நகரின் ஹீத்ரோ விமான நிலையத்தில் 12இற்கும் அதிக மான விமானங்களின்சேவை இரத்து செய்யப்பட்டுள்ளது.

சில சேவைகள் தாம தமாக ஆரம்பிக்கப்பட்டதாக வும் விமான நிலைய அதி காரிகள் தெரிவித்தனர்.

ஜெனிவா, மான்செஸ்டர், பிளாங்பர்ட் ஆகிய நகரங்க ளுக்கு செல்லும் முக்கிய விமானங்களின் சேவையும் இரத்து செய்யப்பட்டுள்ளது.

ஐரோப்பாவில் மிகவும் பரபரப்பாக இயங்கும் விமான

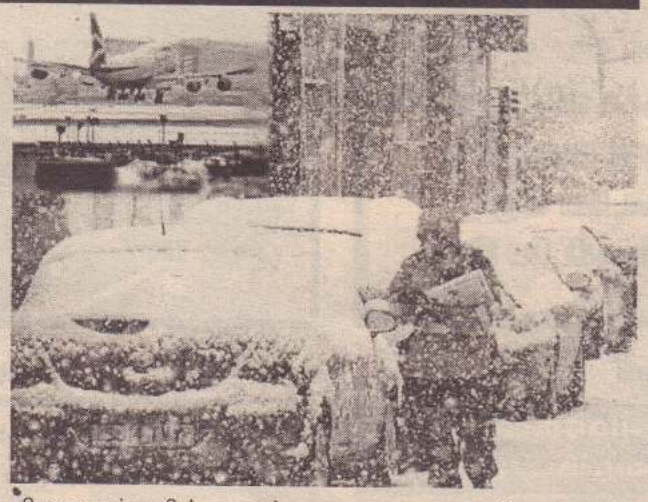

நிலையங்களில் ஒன்று ஹீத்ரோ விமான நிலையம். ஹீத்ரோ விமான நிலையத் தில் நேற்று திட்டமிடப்பட்ட 1,350 விமானங்களின்சேவை களில் 80 சேவைகள் முன் னெச்சரிக்கை நடவடிக்கை காரணமாக இரத்து செய்யப் பட்டது.

இது தொடர்பாக ஹீத்ரோ விமான நிலையம் தனது டுவிட்டர் பக்கத்தில், "மோச மான வானிலை காரணமாக விமான சேவைகளின் திட்ட மிடலில் மாற்றங்கள் செய்யப் படலாம். பயணிகள் தங்க ளது பயண விபரங்களை முன்கூட்டியே அறிந்து கொள்ள வேண்டும்" என்று கேட்டுக் கொள்ளப்பட்டுள் ளது.

இன்று சனிக்கிழமை வரை இந்த பனிப்பொழிவு இருக்கும் என்று அந்நாட்டு வானிலை ஆய்வு மையம் தரப்பில் எச்சரிக்கை விடுக் கப்பட்டுள்ளது. ஹீத்ரோ விமான நிலையம் மட்டும ன்றி ஐரோப்பாவின் ஏனைய விமான நிலையங்களும் பனிப்பொழிவால் பாதிக்கப் பட்டுள்ளன. (இ-3)

ஜல்லிக்கட்டுக்கு ஆதரவாக பெங்களூரில் ஆர்ப்பாட்டம்

தமிழ்நாட்டில் இந்த ஆண் டும் ஜல்லிக்கட்டு நடத்த முடியாத சூழ்நிலை ஏற்பட்டு உள்ளது. ஜல்லிக்கட்டு தொட ர்பான தீர்ப்பை பொங்கலு க்கு முன்பு வழங்க முடியாது என்றும் உச்ச நீதிமன்ற நீதிபதிகள் கூறிவிட்டனர். இதனால் ஜல்லிக்கட்டு ஆதர வாளர்கள் தமிழகம் முழுவ தும் போராட்டம் நடத்தி வரு கின்றனர். நேற்று பெங் களூரிலும் ஆர்ப்பரட்டம் நடந்தது. அங்கு ஆஸ்டின் டவு னில் உள்ள டாக்டர் பி. ஆர். அம்பேத்கர் சிலை அருகே பெங்களூர் தமிழர்கள் பேஸ் புக் குழுவின் சார்பில் ஆர்ப் பாட்டம் நடந்தது. இந்த ஆர்ப் பாட்டத்தில் ஏராளமானோர் கலந்து கொண்டு ஜல்லிக்கட்டு க்கு ஆதரவாக முழக்கமிட்ட னர். இந்தப் போராட்டத்துக்கு குழு வின் ஒருங்கிணைப்பா ளர் பிரபாகர் தலைமை தாங்கினார். (இ-3)

வாசகர்கள் அனைவருக்கும்
தித்திக்கும் பொங்கல்
நல் வாழ்த்துக்கள்

மீண்டும் யாழ் நகரில் புதுப்பொலிவுடன்

ரூபி ஜுவல்லரி

(ஆரம்பிக்கப்பட்ட ஆண்டு 1982)

தங்கத்தை தரம்பார்க்கும் நவீன இயந்திரம் எம்மிடம் உண்டு.
இங்கு 916 தங்க நகைகள் Ready-Made ஆக வாங்கவோ
அல்லது Order கொடுத்து செய்து கொள்ளவோ முடியும்.

227 – 229, கஸ்தூரியார் வீதி, யாழ்ப்பாணம்
021 221 6919 / 077 734 4074
www.rubejewellery.com
உரிமையாளர்: நந்தகோபால் கஜரூபன்

எமது
ஸ்தாபனத்திற்கு
யாழ்
நகரிலோ
இலங்கையில்
வேறு
எப்பாகத்திலோ
கிளைகள்
கிடையாது.

வாடிக்கையாளர்கள் அனைவருக்கும்
இனிய பொங்கல் நல்வாழ்த்துகள்

யுனிலங்காஸ்

தினத்தாள் பஞ்சாங்க கலண்டர் – நாட்காட்டி

தரம் 1 முதல் 5 வரை உள்ள மாணவர்களுக்கு
முதலாம் தவணை மாதிரி வினாத்தாள்கள்
இலங்கையின் முன்னணி ஆசிரியர்களின்
ஆக்கத்தில்

யாழ்எக்ஸ்பிரஸ்

தரம் 5 புலமை பரிசில் மாணவர்களுக்கு இலங்கையின்
அனைத்துப் பிரதேசங்களையும் சேர்ந்த 12 முன்னணி
ஆசிரியர்களால் தயாரிக்கப்பட்டு வெளிவருகிறது

பெப்ரவரி 15 முதல்

பூமாலை

12 மாதிரி வினாத்தாள்கள் விடைகளோடு

தரம் 5 மாணவர்களுக்கு...

வெற்றிச்சிகரம்

20 மாதிரி வினாத்தாள்கள்
ஆக்கம்: எஸ்.கணேசலிங்கம் திருகோணமலை

யுனிலங்காஸ் பப்பிளிகேஷன்ஸ்

இல: 10 1/5 ஜிந்துப்பிட்டி வீதி, (342 Sea Street Trust Complex) கொழும்பு - 13
தொலைபேசி: 077 6258778 - 011 401 4438

facebook (f) ஃபேஸ்புக் பார்த்ததில் பிடித்தவை... Like 957

Search for people, places and things — Nagendram Home

டயன்

ஆள் இல்லாத காட்டுல கூட
தனியா இருந்துடலாம்...

ஆனா இந்த ஆண்ட்ராய்டு
போன வச்சிகிட்டு சார்ஜர்
இல்லாம இருக்க முடியல....
எப்ப பார்த்தாலும், பேட்டரி
லோ.. பேட்டரி லோ...

ரதீபன்

விமர்சனம் தேவையில்லை
என்னை விமர்சிப்பவன்
புத்தனும் இல்லை ராமனும் இல்லை
நல்லவனோ கெட்டவனோ!!!
நான் நானாகவே இருக்க விரும்புகிறேன்.
யாருக்காகவும் மாறத் தயாரில்லை.
பிடிச்சிருந்தா கூடவே இரு.
பிடிக்கலையா போய்க்கிட்டே இரு.

அஜந்

அமேசான் காடுகளில் விளையும் அரியவகை
மூலிகைகளை விட நம்ம ஊர்களில்
சாதாரணமாக கிடைக்கும் முருங்கை கீரைக்கு
மருத்துவ குணம் மிகமிக அதிகம்.

சுதா

பாமினி

பேருந்தில் ஏறி அமர்ந்தவுடனே
தூங்கிவிடுவது வரம் ....

அவ்வரம் பெற்றவர் நம்
அருகில் அமர்ந்திருப்பது
சாபம் ...!

வேணி

விதவையான தயிர்
சாதம்....
சுமங்கலியாகிவிட்டது...
ஊறுகாயின்
வரவால்...!

நீங்கள் பார்த்த ஃபேஸ்புக்கில் உங்களுக்குப் பிடித்தவை இருந்தால் www.facebook.com/valampurii எனும் தளத்தில் பதிவு செய்யுங்கள்.
அவை உங்கள் பெயர்களுடன் facebook பார்த்ததில் பிடித்தவை பகுதியில் பிரசுரமாகும்.

மனச்சாட்சியைக் கொல்லக் கூடாது.
அது நமது நியாய அறிவின் நாடித் துடிப்பாகும்.
— சாமுவேல் காம்பிட்ஜ்

வலம்புரி
T.P : 021 567 1530
website : www.valampurii.lk

மெய்ப்பொருள் காண பொங்கு தை மகளே!

இன்று நம்மிடம் இருக்கக்கூடிய மிகப்பெரிய இடுக்கண் மெய்ப்பொருளை அறியாத தன்மையாகும்.

மெய்ப்பொருளை அறியாதவரால் இந்த உலகில் நிம்மதியாக வாழ முடியாது என்பதே உண்மை. இத்தகையவர்களை வஞ்சகர்களும் நேர்மையற்றவர்களும் ஏமாற்றி விடுவர்.

எனவேதான் உண்மைப் பொருளை அறிதல் அவசியமாகின்றது. இருளில் இருந்து ஒளிக்குச் செல்லுதல். பொய்யில் இருந்து மெய்யிற்குச் செல்லுதல் என்பதே தத்துவம்.

எனினும் எங்களைப் பொறுத்தவரை நாம் இன்னமும் மும்மலங்களால் பீடிக்கப்பட்டு உண்மை எனும் ஒளியைக் காணவும் அதனை அடையவும் முடியாதவர்களாக தத்தளிக்கின்றோம்.

இதுவே நாம் அனுபவிக்கும் அத்தனை துன்பங்களுக்கும் காரணமாகின்றது. எங்களுக்கு நடந்த அத்தனை ஏமாற்றங்களுக்கும் தோல்விகளுக்கும் மெய்ப்பொருள் எதுவென அறிய முடியாத அஞ்ஞானம் எங்களிடம் இருப்பதன் விளைவுதான் இவை எல்லாம்.

எனவே இன்று பிறக்கின்ற தை மகள் எங்கள் அறியாமையை நீக்கட்டும். இருளில் இருந்து ஒளிக்கு எம்மை வழிநடத்திச் செல்லட்டும்.

தை பிறந்தால் வழி பிறக்கும் என்பார்கள். தை பிறந்தால் வழி பிறப்பது எங்ஙனம்? இங்குதான் ஒளியின் வீச்சு தெரிகிறது.

மார்கழி என்பது மழையும் குளிரும் கொண்ட மாதம். மாரி பொழிந்து ஆறு, குளம், வயல் எல்லாம் நீர் நிலையாகி மார்கழி மாதம் முழுமையும் மழைத் தூறல் என்ற சூழ்நிலை தைப் பிறப்போடு மாற்றம் அடைகிறது.

கதிரவனின் ஒளி பளிச்சிடுகிறது. இருள் அகலுகிறது. அஞ்ஞானம் எனும் இருள் அகன்று ஒளியாகிய மெஞ்ஞானம் ஏற்படுகிறது. இதனால்தான் தை பிறந்தால் வழி பிறக்கும் என்றனர் எனக் கூறி முடிக்கலாம்.

இருந்தும் இன்றைய காலச் சூழ்நிலையில் மார்கழி மாதத்தில் மழையே இல்லை கடும் வெயில் அப்படியானால் மார்கழி மாதத்திலேயே வழி பிறந்து விடுகிறதல்லவா? என்று நீங்கள் கூறுவதும் கேட்கிறது.

தை பிறந்தால் வழி பிறக்கும் என்பதில் விவசாயிகள் தமது பயிர்ச்செய்கையின் விளைச்சலை அறுவடை செய்து வீட்டிற்கு கொண்டு வந்து அதனை தங்கள் உணவுத் தேவைக்கும் மேலதிகத்தை வாணியத்துக்குமாக ஆக்கும் போது பட்ட கஷ்டங்கள் நீங்குகிறதல்லவா?

ஆகையால் தை பிறந்தால் வழி பிறக்கும் என்றனர். நம் முன்னோர் எனலாம். இதிலும் உடன்பாடில்லை என்றால்,

வயலில் நெல் விதைத்து அந்த நெல்லை அறுவடை செய்வது தை மாதத்தில் என்பதால் நெல் அறுவடைக்குப் பின் வழி ஏற்படுகிறது. ஆகையால் தை பிறந்தால் வழி பிறக்கும் என்றும் சொல்லியிருக்கலாம்.

இங்கு எது சரியானது என்ற விவாதம் தேவையற்றது. மேற்குறிப்பிட்ட மூன்று கருத்துக்களுமே பொருத்தமானவை தான்.

இருந்தும் தை பிறந்தால் வழி பிறக்கும் என்பது ஒளியின் பாற்பட்டு கூறப்பட்டது என்பதில் மாற்றுக் கருத்திருக்கமுடியாது. ஆக, இன்று பிறக்கின்ற தை திங்களோடு எங்களுக்கு வழி பிறக்கட்டும் பிறக்கின்ற தையில் எங்கள் அனைவரிடமும் மெய்ப் பொருள் எதுவெனக் கண்டறியும் பேராற்றல் ஏற்படட்டும்.

உண்மையைக் கண்டறிந்து விட்டால் அதுவே ஒளி.

ஆகையால் அறியாமை எனும் இருள் அகன்று மெய்ஞானம் எனும் போரொளி பரவட்டும். தைத் திங்கள் அதற்கு வழி செய்யட்டும்.

துயரங்கள் நீங்கவேண்டும்
இந்துமா மன்றம் வேண்டுதல்

மலரும் தைப்பொங்கல் திருநாள் தமிழர் வாழ்வில் நல்லதோர் விடியலைத் தர வேண்டும்என்ற எண்ணமே மனமெங்கும் பொங்கி நிற்கிறது. தமிழ் மக்களின் பண்பாடு, பாரம்பரியத்தை வெளிப்படுத்தும் தனிப் பெரும் விழா "பொங்கல் விழா".

பண்டு தொட்டு தமிழ் மக்கள் இத் திருநாளில், இவ்வுலகில் உயிர்கள் வாழத் துணை புரியும் சூரியனை தெய்வமாக வழிபட்டும், உழவர் பெருமக்களின் உழவுத் தொழிலுக்கு வந்தனை செய்தும் வாழ்ந்தும் வந்தனர்.

துன்பமெல்லாம் நீங்கும் நன்னாளாகவும் அறுவடைப் பொங்கல் விழாவாகவும் இதனை கோலாகலமாகக் கொண்டாடி வந்தனர். உறவினர்கள், நண்பர்கள், குடும்பத்தாருடன் கூடிக்குலாவி கதை பேசி வாழ்ந்த அந்த இனிய நினைவுகள்தான் நிழலாடுகிறதே தவிர வயலும் வயல் சார்ந்த இடமான மருத நிலப் பரப்பை அதிகமாக நம்பி வாழ்ந்த மக்கள் இடம்பெயர்ந்து, இன்னலுற்று, இருப்பை இழந்து ஏக்கமுற்ற நிலையில் ஒரு நல்ல விடியலையே எதிர்பார்த்துக் காத்திருக்கின்றனர்.

இச்சந்தர்ப்பத்தில் இந்நாட்டு இந்து மக்களின் சார்பாக நாங்கள் பின்வரும் பகிரங்க வேண்டுகோள்களை விடுக்க விரும்புகிறோம்.

இந்நாட்டில் எங்களின் சகோதர சகோதரிகள் பலர் இன்னும் அகதிகளாக வாழ்ந்து வரும் நிலைமை உடன் மாற்றப்படவேண்டும்.

தங்கள் சொந்த இல்லங்களில் இந்நாட்டின் பிரஜைகளாக சகல சுதந்திரங்களுடனும் வாழ அவர்களுக்கு இத் "தை" பிறந்ததும் வழி பிறக்க வேண்டும்.

நாட்டில் சுமுகநிலை உருவாக வேண்டும். மூன்று தசாப்தங்களுக்கு மேல் அல்லலுறும் எமது மக்களின் துயரங்கள் நீக்கப்பட வேண்டும்.

தமிழ் மக்களின் அபிலாசைகளைத் திருப்திப்படுத்தும் அரசியல் தீர்வு இனிமேலும் தாமதிக்காது வழங்கப்பட வேண்டும். தமிழ் மக்களின் உரிமைகள்விரைவில்வழங்கப்பட்டு நாட்டில் சுமுகமான நிலை வரவேண்டும்.

தமிழர் திருநாளில் இறை வழிபாட்டில் ஈடுபட்டு இத் திருநாள் அமைதி, சமாதானம், சாந்தி நல்வாழ்வு தரவேண்டி நிற்போம். வரும் காலம் வளமான காலமாக இருக்க அருளமிகு சிவகாமி அம்பாள் சமேத ஸ்ரீ நடராஜப் பெருமானின் திருவடிகளை பற்றுறுதியுடன் பற்றிக் கொள்வோமாக என இந்துமாமன்றத்தின தலைவர் கந்தையா நீலகணடன், பொதுச்செயலாளாவே. கந்தசாமி ஆகியோர் இணைந்து விடுத்துள்ள தைப் பொங்கல் வாழ்த்துச் செய்தியில் தெரிவித்துள்ளனர்.

வெள்ளிக்கிழமைகளில் விடுமுறை
கல்வி நிலையங்களை ஒழுங்குபடுத்தும் நடவடிக்கை தெல்லிப்பழையில் ஆரம்பம்

வெள்ளிக்கிழமைகளில் விடுமுறை வழங்காத தனியார் கல்வி நிலையங்களை ஒழுங்கு முறைப்படுத்தம் நடவடிக்கை தெல்லிப்பழை சுகாதார வைத்திய அதிகாரி பணிமனையால் ஆரம்பிக்கப்பட்டுள்ளது.

குறித்த விடயம் தொடர்பாக தெல்லிப்பழை சுகாதார வைத்திய அதிகாரி ப.நந்தகுமார் கருத்து தெரிவிக்கையில்,

மாணவர்கள் மத்தியில் அறநெறி பாடத்தை ஊக்குவிக்கும் செயற்பாட்டின் கீழ் தனியார் கல்வி நிறுவனங்களை ஒழுங்கு விதிகளுக்குட்படுத்தும் வகையில் தரம் 10 க்கு உட்பட்ட வகுப்புக்கள் அனைத்தையும் வெள்ளிக்கிழமைகளில் நிறுத்துமாறும் யாழ்.அரச அதிபரால் அறிவிக்கப்பட்டுள்ளதுடன் வடமாகாண கல்வி அமைச்சினால் சுற்றுநிருபமும் வெளியிடப்பட்டிருந்தது.

ஆனால் தற்போது குறித்த செயற்பாட்டினை சில தனியார் கல்வி நிறுவனங்கள் அமுல்படுத்துவதற்கு தவறிவருகின்றன.

எனவே தனியார் கல்வி நிலையங்களுக்கு இந்த ஆண்டுக்கான வியாபார அனுமதியினை வழங்கும் போது மேற்குறித்த விடயம் கவனத்தில் எடுக்கப்பட்டு அனுமதிக்கான சிபாரிசினை வழங்குவது தொடர்பில் தெல்லிப்பழை சுகாதார வைத்திய அதிகாரி பணிமனையினால் பரிசீலனை செய்யப்படவுள்ளது.

அந்தவகையில் குறித்த செயற்பாட்டினை அமுல்படுத்தாத கல்வி நிறுவனங்கள் மீது நடவடிக்கைகளை மேற்கொள்ளப்படவுள்ளது.

அத்துடன் தனியார் கல்வி நிலையங்களை சூழவுள்ள பகுதிகள் நுளம்பு பரவுவதற்கு ஏதுவாக இனங்காணப்பட்டால் சட்ட நடவடிக்கை எடுக்கப்படவுள்ளது.

மேலும் மாணவர்களுக்கு சுத்தமான குடிநீர் மற்றும் மலசல கூட வசதிகள் செய்து கொடுக்கப்பட வேண்டும் என்பது அத்தியாவசியமானது.

மிக முக்கியமாக எமது பகுதிகளில் மன நெருக்குதல் காரணமாக தற்கொலை செய்துகொள்ளும் சிறுவர்களின் எண்ணிக்கை அதிகரித்துள்ளது. மாணவர்கள் மன வடுக்களில் இருந்து விடுதலை பெறுவதற்கு ஆன்மீக சொற்பொழிவுகள் இன்றியமையாதவை என வைத்தியர்கள் மற்றும் சமூக ஆர்வலர்களால் சுட்டிக்காட்டப்பட்டுள்ளது இந்த நிலையில் குறித்த விடயத்தில் கவனமெடுத்து தனியார் கல்வி நிறுவனங்கள் ஒத்துழைப்பு வழங்க வேண்டும்.

மேற்படி நடவடிக்கைகள் இந்த மாதத்தில் இருந்து நடைமுறைப்படுத்த தெல்லிப்பழை சுகாதார வைத்திய அதிகாரி பணிமனையினால தீர்மானம் எடுக்கப்பட்டுள்ளது என அவர் மேலும் தெரிவித்தார். (இ-9)

திருமணம் நிச்சயிக்கப்பட்டிருந்த மகளைக் காணவில்லையென தாய் பொலிஸில் முறைப்பாடு

திருமணம் நிச்சயிக்கப்பட்ட பெண்ணொருவர்காணாமற் போயுள்ளதாக அவரது தாயாரால்நெல்லியடிப்பொலிஸ் நிலையத்தில் முறையிடப்பட்டுள்ளது.

நெல்லியடி பொலிஸ் பிரிவுக்குட்பட்ட பகுதியில் வசித்து வந்த குறித்த யுவதி ஒருவருக்கு கடந்த சில வாரங்களுக்கு முன்னர் திருமணம் நிச்சயிக்கப்பட்டது..

இந்நிலையில் குறித்த யுவதி காணாமற் போயுள்ளார் என்று அவரது தாயாரால் நேற்று முன்தினம் வியாழக்கிழமை பொலிஸ் நிலையத்தில் முறையிடப்பட்டுள்ளது.

அதில் தனது மகளுக்கு திருமணம் நிச்சயிக்கப்பட்டிருந்ததாகவும் கடந்த 11 ஆம் திகதி புதன்கிழமை முதல் தனது மகளைக் காணவில்லை என்றும் தெரிவித்துள்ளார்.

இதேவேளை தனது மகள் நேற்று முன்தினம் தொலைபேசியில் தொடர்பு கொண்டதாகவும் ஆனால் இடையில் தொடர்பு துண்டித்து விட்டது என்றும் முறைப்பாட்டில் குறிப்பிட்டுள்ளார்.

தனது மகளை யாராவது கடத்திச் சென்றிருக்கலாம் என்றும் குறித்த தாய் தனது முறைப்பாட்டில் தெரிவித்துள்ளார்.

இச்சம்பவம் தொடர்பாக பொலிஸார் விசாரணைகளை முன்னெடுத்து வருகின்றனர். (இ-60)

கரவெட்டியில் கஞ்சாவுடன் கைதான இளைஞன் மறியலில்

கரவெட்டியில் கஞ்சா வைத்திருந்த இளைஞர் ஒருவரை எதிர்வரும் 25 ம் திகதி வரைவிளக்கமறியலில்வைக்குமாறு பருத்தித்துறை நீதவான் நீதிமன்றநீதிபதிநளினி கந்தசாமி உத்தரவிட்டார்.

11.01.2017 அன்று காலை கிடைத்த இரகசியத் தகவலை அடுத்து மேற்படி பகுதிக்கு சென்ற பொலிஸார் கஞ்சா வைத்திருந்த இளைஞனை கைது செய்து அன்றைய தினமே பருத்தித்துறை நீதவான் நீதிமன்றில் முற்படுத்தினர். இதன் போது 25.01.2017 வரை விளக்கமறியலில் வைக்குமாறு நீதிபதி உத்தரவிட்டார். (இ-60)

பொங்கல் விழா

நெல்லியடி சுடர்ஒளி சன சமூக நிலையத்தின் பொங்கல்விழா இன்றுசனிக்கிழமை மாலை 4 மணிக்கு நிலைய முன்றலில் தலைவர் ஜ.சின்னத்தம்பி தலைமையில் இடம்பெறும்.

இந்நிகழ்வில் பிரதம விருந்தினராக நெல்லியடி கிழக்கு கிராம சேவையாளர் க.ரதீஷன் கலந்து கொள்வார். (இ-3)

மின்சாரம் தடைப்படும்

உயர் அழுத்த மற்றும் தாழ் அழுத்த மின் விநியோக மார்க்கங்களின் கட்டமைப்பு மற்றும் பராமரிப்பு வேலைகளுக்காக இன்று சனிகிழமை காலை 8 மணியிலிருந்து மாலை 5 மணிவரை **கிளிநொச்சி பிரதேசத்தில்** கோம்பாவில், இரணைப்பாலை ஆகிய பிரதேசங்களில் மின் தடைப்படும் (இ-9)

சுவாமி விவேகானந்தரின் சிந்தனைத்துளிகள்

❖ அழிவு முறையில் அல்லாமல் சந்நியாசி அணியும் காவியுடையினால் இந்தியாவின் நிலை உயர்த்தப்படும். செல்வச் செருக்கினால் அல்லாமல் சந்நியாசியின் பிச்சைப்பாத்திரத்தின் ஆற்றலால் இந்தியாவின் நிலை உயர்வடையும்.

❖ எதிர்கால இந்தியா நமது உழைப்பைப் பொறுத்துத் தான் அமைந்திருக்கிறது. பாரதமாதா தயாராகக் காத்திருக்கிறாள். அவள் உறங்கிக் கொண்டு மட்டும்தான் இருக்கிறாள்.

❖ எனது சகோதரர்களே! நாம் அனைவரும் கடுமையாக உழைப்போமாக. உறங்குவதற்கு இது நேரமில்லை. முதலிலேயே பெரிய திட்டங்களைப் போட்டுக் கொண்டு புறப்பட வேண்டாம். நிதானமாக ஆரம்பியுங்கள். ஆழம் பார்த்துக்கொண்டே மென்மேலும் நிதானமாக முன்னேறுங்கள். எழுந்திருங்கள், எழுந்திருங்கள்; நீண்ட இரவு கழிந்து விட்டது. இந்தியாவின் ஒளிமயமான எதிர்காலம் என்ற பொழுது புலர்ந்து வருகிறது. அதனுடைய உத்வேகத்தைத் தடுத்து நிறுத்த எதனாலும் ஆகாது.

அமரர் குமார் பொன்னம்பலம் ஞாபகார்த்த உதைபந்தாட்டம்

அம்பாள் ஏ அணி வெற்றி

பருத்தித்துறை உதைபந்தாட்டத்தின் லீக்கின் அனுமதியுடன் பருத்தித்துறை ஜக்கிய விளையாட்டுக்கழகம் நடத்தும் "அமரர் மாமனிதர் குமார் பொன்னம்பலம்" ஞாபகார்த்த மாபெரும் உதைபந்தாட்ட சுற்றுப்போட்டியில் அண்மையில் நடைபெற்ற போட்டியில் யங்கம்பன்ஸ் வி.க"பி"அணியும் சிறி அம்பாள் வி.க "ஏ" அணியும் போட்டியிட்டன. இரு அணிகளும் சமபலம் பொருந்திய அணிகள் என்பதனால் போட்டி போராட்டமாகவே அமைந்தது.

முதல்பாதி ஆட்டம் மாற்றங்கள் ஏதும் மாறாமல் முடிவுக்கு வந்தது.

இரண்டாம் பாதி ஆட்டத்தில் இரு அணிகளும் எப்படியாவது ஒரு கோலையாவது போட்டு தொடரில் தமது இடத்தை தக்கவைக்க போராடிக் கொண்டிருந்தனர்.

இதன் பயனாக சிறி அம்பாள் வி.க "ஏ" அணியின் முனகள 13 ஆம்வீர்ர.பிரதிஸ் தனது அணிக்கான முதலாவது கோலைப்பெற்றுக்கொடுத்தார்.

இறுதியாக போட்டி முடிவுக்கு வரும் போது சிறி அம்பாள் வி.க "ஏ"அணி 1:0 என்ற கோல்கணக்கில் வெற்றி பெற்று தொடரில் தனது இடத்தை தக்கவைக்க எந்த வித கோல்களையும் பதிவு செய்யாது யங்கம்மன்ஸ் வி.க"பி" அணி தோல்வியுற்று வெளியேறியது.

இப்போட்டியின் ஆட்ட நாயகனாக சிறி அம்பாள் வி.க"ஏ"அணியின் வீரர் பூ.நிமலன் என்பவர் தெரிவு செய்யப்பட்டார். அவருக்கான பரிசிலை பருத்தித்துறை ஜக்கிய வி.க மூத்த அங்கத்தவர் மதிப்புக்குரிய எஸ். சந்திரப்பா வழங்கிக் கௌரவித்தார். (க)

மரண அறிவித்தல்

தோற்றம்
05
.
10
.
1946

மறைவு
13
.
01
.
2017

இராசையா அம்பலவாணர் (அம்பலம்)

இணுவில் தெற்கைப் பிறப்பிடமாகவும் வசிப்பிடமாகவும் கொண்ட இராசையா அம்பலவாணர் அவர்கள் 13/01/2017 ஆந் திகதி வெள்ளிக் கிழமை காலமானார்.

அன்னார் காலஞ்சென்றவர்களான இராசையா - நாகரத்தினம் தம்பதிகளின் ஏக புத்திரனும் கேமாவதியின் அன்புக்கணவரும், காலம் சென்ற மயில்வாகனம் - யோகம்மா தம்பதியினரின் மருமகனும் கிரிசாந்தினி (இலண்டன்), கமலினி (ஆசிரியர் யா/இணுவில் மத்திய கல்லூரி), கிரிதரன் (அவுஸ்ரேலியா), ஜனார்த்தனன் (படவரைஞர்), தசாயினி (ஆசிரியர் யா/சுதுமலை சின்மய பாரதி வித்தியாலயம்) ஆகியோரின் அன்புத் தந்தையும், இரவீந்திரன் (இலண்டன்), நிதர்சன் (சமுர்த்தி அபிவிருத்தி உத்தியோகத்தர், பிரதேச செயலகம், உடுவில்), நிலானி (அவுஸ்ரேலியா) ஆகியோரின் மாமனாரும், பரமேஸ்வரி, சோதிப்பிள்ளை, புனிதவதி (கனடா) ஆகியோரின் அன்புச் சகோதரனும், வாகினி, ரோகினி (இலண்டன்) ஆகியோரின் பேரனும் காலஞ்சென்ற ஸ்ரீதரன், பாலசுப்பிரமணியம், விக்னராஜா (கனடா), சரஸ்வதி, காலஞ்சென்ற சிதம்பரநாதன் ஆகியோரின் மைத்துனரும் ஆவார்.

அன்னாரின் இறுதிக்கிரிகைகள் பற்றிய விபரம் பின்னர் அறிவிக்கப்படும்.

இணுவில் தெற்கு,
இணுவில்

தகவல்
குடும்பத்தினர்
தொ.இல - 021 5613123
0772487059

(7510)

BLOOMING BUDS
The Wisdom of children

தொழில் வழிகாட்டல் பயிற்சிநெறி
CAREER INTERNSHIP PROGRAMME

PV 94034

7 Diplomas one Course only

Duration 85 Days full time

IT + Spoken English + Spoken Sinhala, Hotel Management, Vocational Training Welding Programme, House/industrial wiring, Web Engineering, Marine Stewards

சிங்கள கல்வி மற்றும் கணனி கற்கைநெறி இணைக்கப்பட்டுள்ளது. சிங்கள டிப்ளோமா (பேசும் ஆங்கிலம் அடங்கியது) ஆங்கில டிப்ளோமா கணனி டிப்ளோமா, மரைன் ஸ்டுவர்ட், வெப் இன்ஜினியரிங் என்பன இலவசமாக கற்பிக்கப்படும்.

பாடநெறி முடிவில் 07 தகுதிக்கான சான்றிதழ் வழங்கப்படும்.

கற்கைநெறிகள் களனியில் மட்டும் நடைபெறும்.

இளைஞர்களுக்கான ஹோட்டல் முகாமைத்துவம் Marine Steward

கற்கைநெறி ஆரம்பம் 30.01.2017

உணவு, தங்குமிட வசதி எல்லாம் செய்து தரப்படும்.

சர்வதேச தரம் வாய்ந்த சுய முன்னேற்றத்துக்கான வழிகாட்டல்

- க.பொ.த சாதாரண தர மாணவர்களுக்கான தொழில் வழிகாட்டல் பயிற்சிநெறி க.பொ.தசா/த) பரீட்சை எழுதிய மாணவர்களுக்கான மரைன் தொழில் வாய்ப்பு பாடநெறி
- அரச, தனியார் வெளிநாட்டு வேலைவாய்ப்பு மற்றும் NVQ தர சான்றிதழ் போன்றவற்றை கருத்தில்கொண்டு வாழ்க்கைக்கான தொழில்வழிகாட்டல் பயிற்சிநெறியின் செயன்முறையூடாக பின்வரும் டிப்ளோமா கற்கைநெறிகளுக்கு ஆர்வமுடைய மாணவர்களிடமிருந்து விண்ணப்பங்கள் கோரப்படுகின்றது.

Note

- அனைத்து பாடநெறிகளும் முழுமையாக தமிழ்மொழி விளக்கத்துடன் கற்பிக்கப்படும்.
- விண்ணப்பம் மற்றும் மேலதிக தகவலைப்பெற உங்கள் பெயர், முகவரி, E-mail முகவரி, தொலைபேசி இலக்கம் என்பவற்றை குறிப்பிட்டு 0774 690044இற்கு SMS செய்யவும். 23.01.2017 இற்கு முன் விண்ணப்பங்களை Blooming Buds E Campus, No.40, Kandy Road, Dalugama, Kaleniya என்ற முகவரிக்கு அனுப்பவும்.

Head Office - Blooming Buds International E Campus Vocational School
No.40, Kandy Road, Dalugama, Kaleniya.
Contact No : 0112 912641/ 075 4933349
www.bloomingbudsecampus.com
facebook/bloomingbudsinternationalecampus
web/www.bloomingbudsecampus, Hotline : 071 5669641

ஆசனப்பட்டி...

தடுப்பில் பயணித்த வேளை வாகனத்தை கட்டுப்படுத்த முடியாமையால் ஏற்பட்ட விபத்தில் மரணமடைந்துள்ளதாக பொலிஸார் தெரிவித்துள்ளனர்.

நேற்று காலை 6.30 மணியளவில் இடம்பெற்ற இச் சம்பவம் தொடர்பில் மேலும் தெரியவருவதாவது,

முருங்கன் பகுதியில் இருந்து பூனாவ பகுதியை நோக்கி பயணித்த டிப்பர் வாகனம் வவுனியா, செட்டிகுளம், பெரியகட்டுப் பகுதியில் வேகமாக பயணித்த போது வீதியில் போடப்பட்டிருந்த வேகத்தடையில் வாகனத்தை கட்டுப்படுத்த முடியாமையால் டிப்பர் வாகனம் வேகத்தடையை குறிபாய்ந்த போது சாரதி டிப்பர் வாகனத்தில் முன் கண்ணாடி வழியாக தூக்கி வீசப்பட்டு தரையில் மோதி சம்பவ இடத்திலேயே மரணமடைந்துள்ளார்.

வாகனத்தை செலுத்திய சாரதி ஆசனபட்டி அணியவில்லை. இதன் காரணமாகவே அவர் தூக்கி வீசப்பட்டிருக்கிறார் என விசாரணைகளை மேற்கொண்டு வரும் பொலிஸார் தெரிவித்துள்ளனர். குறித்த விபத்தில் முருங்கனைச் சேர்ந்த பிலிப்பு ஜேசுராஜா (வயது 55) என்பவரே மணமடைந்தவராவார்.

இது தொடர்பான மேலதிக விசாரணைகளை பறயனாலங்குளம் பொலிஸார் மேற்கொண்டு வருகிறார்கள். (செ-15,250)

விசாரணையை...

சமர்ப்பிக்கவில்லை. இது குறித்தும் மிக கடுமையாக குற்றப்புலனாய்வு பிரிவுக்கு நீதிவான் எச்சரித்துள்ளார்.

கடந்த வருடம் ஒக்டோபர் மாதம் 21ஆம் திகதி நள்ளிரவு யாழ்.கே.கே.எஸ் வீதி குளப்பிட்டி பகுதியில் யாழ்.பல்கலைகழகத்தை சேர்ந்த மாணவர்கள் இருவர் மீது பொலிஸார் மேற்கொண்ட துப்பாக்கி பிரயோகத்தில் மோட்டார் சைக்கிளை செலுத்தி வந்த மாணவன் உயிரிழந்ததுடன் அதனால் ஏற்பட்ட விபத்தால் மற்றைய மாணவனும் உயிரிழந்திருந்தார்.

இச் சம்பவத்தை அடுத்து யாழ்.பொலிஸ் நிலையத்தை சேர்ந்த ஐந்து பொலிஸ் உத்தியோகத்தர்கள் கைது செய்யப்பட்டிருந்ததுடன் இது தொடர்பான விசாரணையானது குற்றப் புலனாய்வு பிரிவுக்கு மாற்றப்பட்டதுடன் வழக்கு நடவடிக்கையானது யாழ்.நீதிவான் நீதிமன்றில் இடம்பெற்று வருகின்றது.

இந்நிலையில் நேற்றைய வழக்கு விசாரணையானது யாழ்.நீதிவான் நீதிமன்ற நீதிவான் எஸ்.சதீஸ்கரன் முன்னிலையில் எடுத்துக்கொள்ளப்பட்டிருந்த போது உயிரிழந்த மாணவர்கள் சார்பில் சிரேஷ்ட சட்டத்தரணி வி.ரி.சிவலிங்கம் மற்றும் சட்டத்தரணி சயந்தன் ஆகியோர் முன்னிலையாகியிருந்தனர்.

இதன்படி நேற்றைய வழக்கு நடவடிக்கையில், மன்றில் பிரசன்னமாகியிருந்த குற்றப் புலனாய்வு அதிகாரிகளிடம் நீதிவான்,

குறிப்பாக இச் சம்பவத்தை ஆரம்பத்தில் விபத்து சம்பவமாக பதிவு செய்தமைக்கான காரணம் தொடர்பான விசாரணை அறிக்கையும் அவ்வாறு விபத்து சம்பவமாக பதிவிட வேண்டும் என உத்தரவிட்ட அதிகாரி யார் என்பது தொடர்பான விசாரணை அறிக்கையையும் இச் சம்பவம் தொடர்பில் பொலிஸ் திணைக்களத்தின் விசாரணை என்ற பெயரில் பாதிக்கப்பட்டவர்களிடம் முல்லைதீவு சிரேஷ்ட பொலிஸ் அத்தியட்சகர் விசாரணை நடத்தியமை தொடர்பான குற்றப் புலனாய்வு பிரிவின் விசாரணை அறிக்கையும் குறித்த மாணவர்களை சுடுவதற்கு பயன்படுத்திய துப்பாக்கிகள் தொடர்பான ஆயுத களஞ்சிய பொறுப்பாளரிடம் மேற்கொள்ளப்பட்ட விசாரணை அறிக்கைகளையும் வினாவியிருந்தார்.

இதன்போது இது தொடர்பான விசாரணைகள் இன்னமும் முடிவுறவில்லை எனவும் இது தொடர்பாக சட்டமா அதிபரிடம் தாம் ஆலோசனை பெற்றுள்ளதாகவும் மன்றில் குறிப்பிட்டிருந்தனர்.

இதனை தொடர்ந்து பாதிக்கப்பட்டவர்கள் சார்பில் மன்றில் முன்னிலையாகியிருந்த சட்டத்தரணிகளும் குறித்த கொலை வழக்கில் வழக்கு கோவைகள் தொடர்பாக சட்டமா அதிபரிடம் சமர்பிப்பது தொடர்பான சட்ட ஏற்பாடுகள் போதியளவு உள்ள போதும் தற்போது குற்றப் புலனாய்வு பிரிவு சட்டமா அதிபரிடம் இது தொடர்பில் ஏன் ஆலோசனை பெறுகின்றது என தெளிவுபடுத்த வேண்டும் என்ற தமது விமர்சனத்தை முன்வைத்திருந்தனர்.

இதனையடுத்து நீதிவான் தெரிவிக்கையில், குறித்த வழக்கு விசாரணை தொடர்பான அறிக்கைகளை இன்னமும் சமர்ப்பிக்காமை குறித்து குற்றப்புலனாய்வு பிரிவுக்கு கடும் தொனியில் எச்சரித்துடன் இவ் வழக்கு நடவடிக்கையை வேறு திசைக்கு நகர்த்துவதற்கு முயற்சிக்கின்றீர்களா எனவும் குற்றப் புலனாய்வு பிரிவு அதிகாரிகளை கடுமையான தொனியில் வினவியிருந்தார். மேலும் இந்த வழக்கு நடவடிக்கையில் இந்த கட்டத்தில் எதற்காக சட்டமா அதிபரின் ஆலோசனை பெறுகிறீர்கள் என்பது தொடர்பாகவும் வினவியிருந்தார்.

அத்துடன் குறித்த வழக்கு நடவடிக்கையில் பொலிஸ் திணைக்களம் மேற்கொள்ளும் விசாரணை என கூறி பாதிக்கப்பட்டவர்களிடம் முல்லைதீவு சிரேஷ்ட பொலிஸ் அத்தியட்சகர் மேற்கொண்ட விசாரணை தொடர்பில் மறு வழக்கு தவணையின் போது முல்லைதீவு சிரேஷ்ட பொலிஸ் அத்தியட்சகர் மன்றில் முன்னிலையாகி விளக்கமளிக்க வேண்டும் என உத்தரவிட்டதுடன் அவ்வாறில்லையாயின் அவருக்கு எதிராக மன்றானது பகிரங்க பிடியாணை பிறப்பித்து அவரை கைது செய்யும்எனவும்யாழ் நீதிவான் நீதிமன்ற நீதவான் எஸ்.சதீஸ்கரன் குறிப்பிட்டிருந்தார். (செ-4)

12 நாட்களில்...

மனையில் அடையாளம் காணப்பட்டுள்ளதாக அந்த மருத்துவமனையின் பணிப்பாளர் மருத்துவர் சமன் ரத்நாயக்க தெரிவித்துள்ளார்.

இதேவேளைஇந்த வைரஸ் பாதிப்புக்குள்ளான 3 பேர் கண்டி மருத்துவ மனையில் கடந்த ஞாயிற்றுக்கிழமை இறந்ததையடுத்து, அவர்கள் சிகிச்சை பெற்று வந்த பிரிவு மூடப்பட்டதும் குறிப்பிடத்தக்கதாகும். (செ-11)

சுவிஸ் பிரஜை...

சடலம் மீட்கப்பட்டுள்ளது. நேற்று முன் தினம் இரவு படுக்கைக்கு சென்றவர் விடிந்து பலமணி நேரமாகியும் எழுந்திராத காரணத்தினால் சந்தேகம் அடைந்த விடுதி உரிமையாளர் சாவகச்சேரி பொலிஸாருக்கு அறிவித்துள்ளார். குறித்த விடுதிக்கு வந்த பொலிஸார் அறையின் கதவை உடைத்து பார்த்த பொழுது குறித்த நபர் உயிரிழந்து இருந்தமை தெரியவந்துள்ளது. சுவிஸ் நாட்டின் பிரஜையான உயிரிழந்த நபர் கடந்த ஐந்து மாதங்களாக குறித்த விடுதியிலேயே தங்கியிருந்துள்ளார். சாவகச்சேரியை சொந்த இடமாகவும் சுவிஸ் பிரஜாவுரிமை பெற்ற கணபதிப் பிள்ளை குணரட்ணம் (வயது 57) எனபவரே உயிரிழந்தவர் ஆவார்.

சடலத்தை நீதிவான் பார்வையிட்டு விசாரணை செய்த பின்னரே உறவினர்களிடம் ஒப்படைக்கப்படும் என தெரிவித்த சாவகச்சேரி பொலிஸார் மேற்படி மரணம் தொடர்பில அப் பகுதியில் விசாரணைகளையும் முன்னெடுத்துள்ளனர். (செ-89)

போராட்டத்தில்...

கள் மேற்கொண்டிருந்த போது கல்வி அமைச்சின் செயலாளர் அலுவலகத்தை விட்டு வெளியேறுவதற்கு முயற்சித்துள்ளார்.

தமக்குரிய தீர்வினை தராது வெளியேற வேண்டாம் எனக் கோரி ஆசிரியர்களில் ஒரு பகுதியினர் செயலாளருடைய காரையும் மறு பகுதியினர் செயலாளாரையும் மறித்து போராட்டத்தில் ஈடுபட்டனர். அப்போது செயலாளருடைய காரை வழிமறித்த ஆசிரியர் ஒருவர் மீது கார் மோதி அவர் காயத்துக்குள்ளானார்.

அப்போது தமது எதிர்ப்பினை தெரிவித்த ஆசிரியர்கள் கல்வி திணைக்கள முன்றலுக்கு சென்று மறியல் போராட்டத்தினை மேற்கொண்டனர். அதன் காரணமாக செயலாளர் வேறு வழியாக வெளியேறி வேறு ஒரு வாகன உதவியுடன் அவ்விடத்தை விட்டு சென்றிருந்தார்.

அதனை தொடர்ந்து மாகாண சபை அமைச்சர்கள் உறுப்பினர்கள் அவ்விடத்துக்கு வந்து ஆசிரியர்களை சமாதானப்படுத்தி அவ்விடத்தை விட்டு ஆசிரியர்களை வெளியேற்றி வைத்ததுடன் அடுத்த நாள் இரு பகுதியினருடனும் சுமுகமான கலந்துரையாடலுக்கு அழைத்திருந்தனர். ஆனால் அக் கலந்துரையாடலிலும் சுமுகமான தீர்வு எட்டப்படாமையால் முதலமைச்சர் மற்றும் கல்வி அமைச்சர் ஆகியோர் நாடு திரும்பிய பின்னர் தமது முடிவினை தெரிவிப்பதாக கூறி ஆசிரியர்கள் தமது போராட்டத்தினை இடை நிறுத்தியிருந்தனர்.

இந்த நிலையில் போராட்டத்தில் கலந்து கொண்ட சில ஆசிரியர்கள் தாபன விதிக் கோவையை மீறி அதிகாரிகளை மதிக்காது நடந்து கொண்டதால் அவர்கள் மீது விசாரணை மேற்கொள்வதற்காக சேவையில் இருந்து இடைநிறுத்தப்பட்டுள்ளதாக குறித்த சில வலயக் கல்விப் பணிமனைகளுக்கு வடமாகாண கல்விப் பணிப்பாளரால் கடிதம் அனுப்பப்பட்டுள்ளது.

இந் நிலையில் இவ் ஆசிரியர்களுக்கு வழங்கப்பட்ட சேவை இடைநிறுத்த கடிதத்தினை உடனடியாக மீளப்பெற வேண்டும், இது திட்டமிட்டு பழிவாங்கும் செயலாகவே காணப்படுகிறது எனவும் இவ்வாறான செயற்பாடு தம்மை மனஉளைச்சலுக்குள்ளாக்கியுள்ளதென ஏனைய ஆசிரியர்கள் கவலை தெரிவித்துள்ளனர். (செ-9)

முப்படையினர்...

னப் படைத் தளத்தில் நடைபெற்ற நிகழ்வொன்றில் உரையாற்றியபோதே அவர் இதனைத் தெரிவித்துள்ளார்.

நாட்டில் தற்போது மழை இன்மையால் பல பாகங்களிலும் வறட்சி காணப்படுகின்றது. இதனை தனது உரையில் சுட்டிக்காட்டிய ஜனாதிபதி இந்த வறட்சி நாடு முகம் கொடுத்துள்ள பிரதான சவால் என்றார்.

மக்களுக்கு தேவையான நிவாரணப் பணிகளில் பாதிக்கப்பட்ட மாவட்டங்களில் சிவில் அதிகாரிகளுடன் முப்படையினரையும் இணைந்து ஈடுபடுத்துவது தொடர்பாக நேற்றுமுன்தினம் (வியாழக்கிழமை) பாதுகாப்பு செயலாளர் மற்றும் கடற்படை தள பதியுடன் கலந்துரையாடியுள்ளதாகவும் ஜனாதிபதி மைத்திரிபால சிறிசேன கூறினார்.

குறிப்பாக வறட்சி காரணமாக பாதிக்கப்பட்டுள்ள மாவட்டங்களில் குடி நீர் வழங்கல் ஏனைய நலன்புரி நடவடிக்கைகளில் தற்போது ஈடுபடுத்தப்படவுள்ள முப்படையினர் எதிர் காலத்தில் தேவை ஏற்பட்டால் உணவு விநியோகம் போன்ற பொறுப்புகளும் வழங்கப்படும் என்றும் அவர் குறிப்பிட்டார். (செ-11)

உதவிக்குரு...

குரிய எம்.பிரகாஸ் என்பவரை கடந்த 11 ஆம் திகதி புதன்கிழமை இடைமறித்த சிலர் கூரிய ஆயுதத்தினால் தாக்கியதில் படுகாய மடைந்த அவர் வவுனியா ஆதார வைத்தியசாலையில் அனுமதிக்கப்பட்டு மேலதிக சிகிச்சைக்காக கொழும்பு வைத்தியசாலைக்கு நேற்று வெள்ளிக்கிழமை மாற்றப்பட்டுள்ளார்.

இந்த நிலையில் தாக்குதல்களை மேற் கொண்ட நபர்களுக்கு மன்னார் நீதிமன்றத்தினால் பிணை வழங்கப்பட்டுள்ளமை குறித்து தென்னிந்திய திருச்சபையின் புனித பவுல் ஆலய பிரதான குரு வணக்கத்துக்குரிய பி.டானியல், மன்னார் பிரஜைகள் குழுவில் நேற்று வெள்ளிக்கிழமை தனி மனித உரிமை மீறல் முறைப்பாடு ஒன்றை பதிவு செய்துள்ளார்.

தென்னிந்திய திருச்சபையினருக்கும் அதிஷ் இருந்து பிரிந்து "அமெரிக்கன் இலங்கை மிசன் திருச்சபை" என்னும் பெயரில் இயங்கி வரும் மதகுழுவினரிடையேயும் தொடர்ச்சியாக இடம்பெற்று வரும் சில கருத்து முரண்பாடு காரணத்தினாலே மேற்படி தாக்குதல் இடம்பெற்றுள்ளதாக கூறப்படுகிறது.

இதேவேளை குறித்த தாக்குதலை மேற் கொண்டவருக்கு பிணை வழங்கப்பட்டுள்ளதால் அநீதி இழைக்கப்பட்டுள்ளது எனவும் ஆன்மீகப் பணியினை ஆற்றுவதற்காக பலதியாகங்களை செய்து வருகின்ற மத குருமார்களை தாக்குவது என்பது மன வருத்தத்திற்குரிய விடயமாகும் எனவும் தனி மனித உரிமை மீறல் முறைப்பாட்டில் மேலும் குறிப்பிடப்பட்டுள்ளது. (செ-9)

குறுகிய அரசியல்...

கொழும்பு பண்டாரநாயக்க சர்வதேச மாநாட்டு மண்டபத்தில் நேற்று பிற்பகல் இடம் பெற்ற தேசிய ஐக்கியம் மற்றும் நல்லிணக்க செயலகத்தினால் நடத்தப்பட்ட தலைமைத்துவ பயிற்சி செயலமர்வின் நிறைவு விழாவில் கலந்துகொண்டு உரையாற்றும் போதே ஜனாதிபதி இதனைத் தெரிவித்தார்.

பகைமை, குரோதங்கள் மற்றும் தனக்கு மட்டுமே மட்டுப்படுத்தப்பட்ட தனிப்பட்ட நிகழ்ச்சி நிரல்களுக்கு ஏற்ப அதிகாரத்தை இலக்கு வைத்து செயற்படும் சிலர் இன்று நாட்டில் முன்னெடுக்கப்பட்டுவரும் நல்லிணக்க நிகழ்ச்சித்திட்டங்களை விளங்கிக்கொள்ளாத வகையில் செயறபட்டுவருகின்றனர். அது அவர்களுக்கு விளங்காத காரணத்தினால் அல்லாது குறுகிய அரசியல் நோக்கங்களுடன் செயற்படுவதேயாகும் என்றும் ஜனாதிபதி குறிப்பிட்டார்.

நல்ல விடயங்களை செய்வதற்கு அர்ப்பணிப்புடன் உள்ள அனைவரும் சவால்களுக்கு முகம்கொடுக்க வேண்டியிருக்கும் என்பதுடன், இன்று நாட்டுக்குத் தேவையான தேசிய நல்லிணக்க நிகழ்ச்சித்திட்டங்களை பின்வாங்கச்செய்வதற்கு சில சந்தர்ப்பவாதிகள் மேற்கொண்டுவரும் முயற்சிகளை அனைவரும் விளங்கி செயற்பட வேண்டும் என்றும் ஜனாதிபதி தெரிவித்தார்.

அரசாங்கத்தின் கொள்கைக்கு ஏற்ப, நாட்டில் நிலையான சமாதானத்தை ஏற்படுத்தி மீண்டும் ஒரு யுத்தம் ஏற்படுவதைத் தவிர்த்து அனைத்து மக்களும் அச்சமின்றி வாழக்கூடிய நாட்டைக் கட்டியெழுப்புவதற்காக முன்னெடுத்துள்ள நிகழ்ச்சித்திட்டங்கள் உறுதியான வெற்றியை நோக்கிப் பயணித்துவருவதாகவும் ஜனாதிபதி கூறினார்.

நான் இலங்கையில் தேசிய ஐக்கியத்தையும் நல்லிணக்கத்தையும் கட்டியெழுப்புவதற்காக அர்ப்பணிப்புடன் செயற்படுவேன் என்ற உறுதிமொழியில் ஜனாதிபதி கைச்சாத்திட்டதுடன், தேசிய ஐக்கியத்திற்காகவும் நல்லிணக்கத்திற்காகவும் தாம் பல ஆண்டுகளாக அர்ப்பணிப்புடன் செயற்பட்டு வருவதாகவும் தெரிவித்தார்.

தேசிய நல்லிணக்கம் தொடர்பான செயலகத்தின் தலைவர் முன்னாள் ஜனாதிபதி சந்திரிகா பண்டாரநாயக்க குமாரதுங்க, இராஜாங்க அமைச்சர் ஏ.எச்.எம் பௌசி ஆகியோர் இந்நிகழ்வில் கலந்துகொண்டனர். (செ-11)

சகல நாடுகளுக்குமான விமான பயணசீட்டுக்களையும், வீசாக்களையும் மிகக்குறைந்த விலையில் பெற்றுக் கொள்ளலாம். அத்துடன் தற்போதுள்ள விசேட விலைக்கழிவாக சென்னை, மதுரை 23,800/= Budject Airlines களில் பெற்றுக் கொள்ளலாம், இந்தியா, மலேசியா, பாங்கொங், தாய்லாந்து ஆகிய நாடுகளுக்கான வீசாக்களையும் மிக விரைவில் செய்வதற்கு அழையுங்கள் 021 222 9555, 021 222 8555, 076 691 1080, 81, 82, 83 இங்கு Airticking வகுப்புக்களும் 02 மாத பயிற்சிகளும் நடைபெறுகின்றன. 076 691 1082

Sb Travels and Tours Pvt Ltd
No. 216, Kasthuriyar Veethy
Jaffna.
(7446)

12 நாட்களில்...

அடையாளம் காணப்பட்டுள்ளதாக சுகாதார அமைச்சின் சமூக மருத்துவ பிரிவின் சிறப்பு நிபுணர் மருத்துவர் பிரசீலா சமரவீர தெரிவித்திருக்கிறார்.

கடந்த நவம்பர் மாதம் தொடக்கம் டெங்கு நோயாளிகளின் எண்ணிக்கையில் அதிகரிப்பு காணப்பட்டதாக தெரிவித்த அவர், இந்த ஆண்டின் ஆரம்பத்தில் எண்ணிக்கை மேலும் அதிகரித்திருப்பதாக கூறியுள்ளார்.

டெங்கு காய்ச்சலால் பாதிப்புக்குள்ளான 85 பேர் 2016-ம் ஆண்டில் உயிரிழந்துள்ள தாக தெரிவித்த மருத்துவர் பிரசீலா சமரவீர, இந்த ஆண்டு இதுவரை இருவர் உயிரிழந்திருப்பதாகவும் கூறினார்.

இந்நிலையில் நுளம்புகள் பரவுவதை தடுப்பதற்கான நடவடிக்கைகள் பலவற்றை சுகாதார அமைச்சம் மேற்கொண்டு வருவதாகவும் அவர் மேலும் கூறினார்.

இதனிடையே AH1 N1 வைரஸ் பாதிப்புக்குள்ளான ஐந்து பேர் கண்டி மருத்துவ

23 பக்கம் பார்க்க....

வெளிநாடுகளுக்கான துரித பொதிகள் சேவை

SATISFACTION 100% GUARANTEED
070 330 5500
021 221 5656

உங்கள் உறவுகளுக்கு துரிதமாகவும் நம்பிக்கையாகவும் பொதிகள் மற்றும் கடிதங்களை உலகின் முன்னணி நிறுவனங்கள் ஊடாக அனுப்பிவைத்திட

அண்ணா அன் கோ
976,கே.கே.எஸ் வீதி,நாச்சிமார் கோவிலடி
யாழ்ப்பாணம் (C-7129)

எம்முடன் இணைந்து இந் நிறுவனங்களின் முகவர்களாக விரும்புவோரும் தொடர்புகொள்ளலாம்

வெளிநாட்டில் உயர்கல்வி

பெற்றோர்களே! மாணவர்களே!
A/L இல் பல்கலைக்கழக அனுமதி கிடைக்கவில்லையா?
கவலை வேண்டாம்.நீங்கள் விரும்பிய துறைகளில் நீங்கள் விரும்பியவாறு பட்டதாரியாகுங்கள்.

உயர் கல்வி ஆலோசனைகளுக்கு உடனே எம்மை அணுகுங்கள்
V4 EDUCATIONAL CONSULTANCY
சர்வதேச கல்விநிறுவனங்களின் அங்கீகாரம்பெற்ற கல்வி ஆலோசகர்கள்
49A சப்பல்லேன், யாழ்ப்பாணம். (யாழ் பொது நூலகம் முன்னால்)
0768226240

நீங்கள் தொழில் தேடுபவரா?
முதலாவது நாளில் இருந்தே பயிற்சியுடன் வேலை

நூற்றுக்கணக்கான மாணவர்களுக்கு பயிற்சியுடன் வேலைவாய்ப்பை வழங்கி வெற்றிநடை போடும்

O/L உடன் Tourism & Hotel Management
CERTIFICATE - DIPLOMA - DEGREE
With 3 Month FREE English Course

பயிற்சிக் காலத்திலேயே பணம் சம்பாதித்து, கற்கைநெறி நிறைவில் யாழ் - கொழும்பு முன்னணி ஹொட்டேல்களில் வேலைவாய்ப்பு ஏற்பாடு.

வெளிநாடு செல்ல விரும்புவோருக்கு விசா ஏற்பாடு

கற்கைநெறி ஆரம்பம் 21st Jan 2017

அனுமதிகளுக்கு:
077 3616 798 021 222 0011

SIKARAM ACADEMY
Business · Hospitality · English
SCHOOL of HOSPITALITY
175.முதலாம் குறுக்குத்தெரு (வேம்படி வீதி).யாழ்ப்பாணம்.
(C-7241)

பணிநிலை வேண்டுகை

அனுபவமுள்ள Tipper, Lorry Diver தேவை (Heavy Vehicle License) சுயவிபரக்கோவையுடன் அலுவலகத்திற்கு சமுகமளிக்கவும்.

தொடர்பு:
SMART KINGS (PVT) LTD
(NO.12, POINT PERTO ROAD, JAFFNA
021 454 6699)
(சி-7209)

வேலையாள் தேவை

உரும்பிராயிலுள்ள வீடொன்றிற்கு தங்கிநின்று வேலை செய்யக்கூடிய வேலையாள் தேவை.

தொடர்பு :
077 605 9613
(7499)

V2 TRAVELS

அனைவருக்கும் தமிழர் திருநாளாம் இனிய தைப்பொங்கல் வாழ்த்துக்கள்

V2 TRAVELS இன் விசேட பரிசு சலுகைகள்

இந்தவருடம் முழுவதும் எம்முடன் சர்வதேச பொதிகள் சேவை, சர்வதேச விமானச்சீட்டுகள், உள்ளூர் பொதிகள் சேவை, விசா சேவைகள், STUDENT VISA போன்ற பல்வேறு சேவைகளுக்கு இணையும் வாடிக்கையாளர்களில் அதிஸ்ட குலுக்கல் முறையில் ஒவ்வொரு மாதமும் தெரிவுசெய்யப்பட்ட ஒரு அதிஸ்டசாலிக்கு சிங்கப்பூர் தங்கப்பவுண் (ஒரு பவுண்) வழங்கப்படும் மேலும் வருடத்துக்கு ஒரு முறை ஒரு அதிஸ்டசாலி தெரிவுசெய்யப்பட்டு 250'000/= பெறுமதியான புத்தம்புதிய மோட்டார் சைக்கிள் வழங்கப்படும்.

எம்முடன் இணையுங்கள் தங்கத்தினையும், மோட்டார் சைக்கிளையும் வெல்லுங்கள்

Hotline - 0768226240

#49 A, சப்பல் லேன் யாழ்ப்பாணம்	A9 Road கிளிநொச்சி	முடக்காட்டு சந்தி நெல்லியடி	324,பிரதான வீதி பருத்தித்துறை	யாழ் வீதி, வல்வெட்டி வல்வெட்டித்துறை
0212221984	0768226240	0776699892	0768226230	0212055043
0768226241	0768226244	0768227499	0768226239	0776697960

(சி-7242)

காணவில்லை

17/25, யோகவாசா, நல்லூர் வடக்கு, யாழ்ப்பாணத்தை வசிப்பிடமாகக் கொண்ட வேலுப்பிள்ளை தேவசுந்தரம் (வயது80) என்பவர் நேற்று (13.01.2017)ல் இருந்து காணவில்லை. நல்லூரில் இறுதியாக காணாமல் போன நேரம் வெள்ளை வேட்டி மற்றும் மண்ணிற சேட்டும் அணிந்திருந்தார். இவரைப்பற்றி தகவல் தெரிந்தவர்கள் கீழுள்ள தொலைபேசி இலக்கத்துடன் தொடர்பு கொள்ளவும்.

077 744 5274
(7511)

தென்னிந்திய யாத்திரை

தமிழ்நாடு, ஆந்திரா, கேரளா, கர்நாடகா பாண்டிச்சேரியூடான யாத்திரை

ஆரம்பம் 07.02.2017 யாத்திரீகர் 10. நாட்கள் 16. தரிசிக்குமிடங்கள்:

மலைக்கோட்டைவிநாயகர், திருப்பதி, ஸ்ரீரெங்கம், சமயபுரம், பிரம்மா கோவில், இராமேஸ்வரம், பழனி, திருத்தணி, திருப்பரம் குன்றம், திருச்செந்தூர், சிதம்பரம், ஏகாம்பரேஸ்வரர், காளகஸ்திரி, திருவெண்ணாமலை, சுவாமிமலை, பழமுதிர்சோலை, திருவானைக்காவல், மேல் மருவத்தூர், தஞ்சாவூர், நவபாஷானம், சூரியன், சந்திரன், சுக்கிரன், புதன், வியாழபகவான், செவ்வாய், ராகு, கேது, சனிபகவான், திருநள்ளாறு, நளன்குளத்தில் நீராடல், தோணியப்பர், குருவாயூர், கோடிலிங்கேஸ்வரர், மைசூர்சாமுண்டீஸ்வரி, நந்திகோவில் கன்னியாக்குமரி, சுசீந்திரம், மனக்குழவிநாயகர், திருக்கடையூர், பஞ்சவடி, பிள்ளையார்பட்டி விநாயகர், மதுரை மீனாட்சி அம்மன், வடபழனி முருகன் உட்பட 60க்கும் குறையாத ஆலயங்களை தரிசிப்பதுடன். மெரீனாபீச், பாண்டிச்சேரிபீச், M.G.R, ஜெயலலிதா, அண்ணாசாமிகளையும் மைசூர் பரலஸ், பிருந்தாவனம் காடின் பார்க்கலாம். தங்களிடம் பெற்றுக்கொள்ளும் ரூபாவிற்கு எமது சேவை, இரு வழிவிமான ரிக்கட், மூன்றுவேளை சுத்தமான சைவ உணவு, குடிநீர், 2 பேருக்கு கட்டில் மெத்தை குளியலறை இணைந்த அறைகள். A.C வாகனவசதி. கொழும்பில் இருந்து ஏயர் போட் போகவும் வரவும் வாகன வசதி இவை அனைத்தும் எமது சேவை. மேலும் விபரங்களை கேட்டு அறிந்து பதிவு செய்யவும். சகல ஆலயங்களையும் பூசை நேரத்தில் தரிசிக்கலாம்.

மேல்விபரங்கட்கு
கலாநிதி.T.ஸ்ரீரெங்கநாதன்.மகன் ராஜன்.
59, 3/6 செட்டியார் தெரு கொழும்பு - 11
T.P 0777680102, 0777362154
E-mail - sriranganathan2601@gmail.com www.sridevipilgrims.com
Facebook - sridevisriranganathanthuraiappa (C-7193)

Happy Pongal
இனிய பொங்கல் நல்வாழ்த்துக்கள்
JITF 2017
8th யாழ்ப்பாணம் சர்வதேச வர்த்தகச் சந்தை
27 28 29 ஜனவரி 2017 January
10.00 am - 8.00 pm
யாழ்ப்பாணம் மாநகரசபை மைதானத்தில்
"like" us on facebook jitf.lk
www.jitf.lk
(சி-7216)

இப்பத்திரிகை வலம்புரி அன்கோ ஸ்தாபனத்தாரால் இல.3,2 ஆம் ஒழுங்கை, பிறவுண் றோட், யாழ்ப்பாணம் என்னும் முகவரியிலுள்ள அவர்களது அச்சகத்தில் 14.01.2017 இல் அச்சிட்டு வெளியிடப்பட்டது.