Registered as Newspaper

உதயன்

பக்கங்கள் - 24 | விலை 30 செய்தி: 021 493 0000 விளம்பரம்: 021 493 1111

சுடர் : 05 | ஆடி 32ஆம் நாள் ஞாயிற்றுக்கிழமை | 16 ஓகஸ்ட் 2020 | வள்ளுவர் ஆண்டு 2051

இனி இப்படி கிரவுண்டுக்க ஹெலிகொப்டர் எல்லாம் பறக்கிறதை பார்க்க ஏலாமப் போட்டுதே!

சர்வதேச கிரிக்கெட்டிலிருந்து டோனி, ரெய்னா திடீர் ஓய்வு!

புதுடெல்லி, ஓக. 16

இந்திய அணியின் முன்னாள் தலைவரும், இந்திய அணிக்கு அனைத்துவிதமான கிண்ணங்களையும் வென்று கொடுத்தவருமான டோனி சர்வதேச கிரிக்கெட் அரங்கில் இருந்து நேற்று விடைபெற்றார். டோனி ஓய்வை அறிவித்த அடுத்த சில நிமி 18

தமிழர்களுக்கு தீர்வை பெரமுனவே வழங்கும்!

வரலாற்றுப் பதிவை இந்த ஆட்சியில் ஏற்படுத்துவோம் என்கிறார் மஹிந்த

கொழும்பு, ஓகஸ்ட் 16

சிறிலங்கா பொதுஜன பெரமுன தலைமையிலான அரசே தமிழ் மக்களுக்குத் தீர்வு வழங்கியது என்ற வரலாற்றுப் பதிவை இந்த ஆட்சியில் நாம் ஏற்படுத்துவோம். இவ்வாறு பிரதமர் மஹிந்த ராஜபக்ச தெரிவித்துள்ளார். 22

தமிழ் அரசுவின் மத்திய குழு 29இல் கூடும்

திருகோணமலை, ஓக. 16

இலங்கைத் தமிழ் அரசுக் கட்சியின் மத்திய செயற்குழுக் கூட்டம் எதிர்வரும் 29ஆம் திகதி வவுனியாவில் இடம்பெறவுள்ளது. அந்தக் கட்சியின் அரசியல் செயற்குழுக் கூட்டம் நேற்று இடம்பெற்ற போது இந்த 22

தேர்தல் பின்னடைவை கண்டறிவதற்கு குழு

தமிழ் அரசு நடவடிக்கை

திருகோணமலை, ஓக. 16

இலங்கைத் தமிழ் அரசுக் கட்சியின் சின்னத்தில் போட்டியிட்ட தமிழ்த் தேசியக் கூட்டமைப்பின் பின்னடைவைக் கண்டறிவதற்கு குழு ஒன்றை நியமிப்பதற்கு இலங்கைத் தமிழ் அரசுக் கட்சியின் அரசியல் செயற்குழுக் கூட்டத்தில் நேற்று முடிவு செய்யப்பட்டுள்ளது.

திருகோணமலையில் தமிழ்த் தேசியக் கூட்டமைப்பின் தலைவர் இரா.சம்பந்தன் தலைமையில் அவரது 19

தோல்வியடைந்தோருக்கு ரணில் புரியாணி விருந்து

கொழும்பு, ஓக. 16

பொதுத்தேர்தலில் ஐக்கிய தேசியக் கட்சியின் சார்பில் போட்டியிட்ட வேட்பாளர்களுக்கும், கட்சித் தலைவர் ரணில் விக்கிரமசிங்கவுக்குமிடையி 22

தமிழ் அரசுவின் தேசியப் பட்டியல் வழங்கப்பட்ட முறை தவறானதே!

அரசியல் செயற்குழு ஏற்பு மத்திய குழுவில் ஆராய முடிவு

திருகோணமலை, ஓக. 16

இலங்கைத் தமிழ் அரசுக் கட்சியாக நாடாளுமன்றத் தேர்தலில் போட்டியிட்ட தமிழ்த் தேசியக் கூட்டமைப்பின் ஒரேயொரு தேசியப்பட்டியல் ஆசனம் வழங்கப்பட்ட முறை தவறானது என்பதை இலங்கைத் தமிழ் அரசுக் கட்சியின் அரசியல் செயற்குழு நேற்று ஏற்றுக் கொண்டது. இது தொடர்பிலும். 22

ராஜபக்சக்களின் நகர்வுகள்: இந்தியா தீவிர அவதானிப்பு

'எக்கொனமி நெக்ஸ்ட்' தகவல்

கொழும்பு, ஓக. 16

இலங்கையின் பிரதமராக மஹிந்த ராஜபக்ச மீண்டும் தெரிவாகியிருப்பதுடன் அவரது குடும்பத்தைச் சேர்ந்தவர்களும் ஆட்சியதிகாரத்தில் இருக்கும் நிலையில், இந்த அரசால் டில்லியின் பாதுகாப்புக்கும் 16

ரெலோவின் தலைமைக்குழு கூட்டம் இன்று

யாழ்ப்பாணம், ஓக. 16

தமிழ் ஈழ விடுதலை இயக்கத்தின் (ரெலோ) தலைமைக்குழு கூட்டம் திருகோணமலையில் இன்று இடம்பெறவுள்ளது. திருகோணமலை 22

யாழ். பல்கலையின் வவுனியா வளாக தொழில்நுட்ப கற்கைகள் பீடாதிபதியாக சுதாகரன்

யாழ்ப்பாணம், ஓக. 16

யாழ்ப்பாணம் பல்கலைக் கழகத்தின் வவுனியா வளாகத்தில் புதிதாக ஆரம்பிக்கப்பட்ட தொழில்நுட்ப கற்கைகள் பீடத் 22

9 மாகாண சபைகளுக்கும் ஒரேநாளில் தேர்தல்

2021 மார்ச்சில் நடத்த திட்டம்

கொழும்பு, ஓக. 16

நல்லாட்சி அரசால் ஒத்திவைக்கப்பட்டுவந்த மாகாண சபைத் தேர்தலை அடுத்த ஆண்டு மார்ச்சில் நடத்துவதற்கு ஜனாதிபதி கோத்தாபய ராஜபக்ச தலைமையிலான அரசு திட்டமிட்டுள்ளது என்று 22

பேரினவாதத்துக்கு முன்னுரிமை வழங்குகின்றது கோத்தா அரசு

மடுப் பெருவிழா மறையுரையில் மன்னார் ஆயர் தெரிவிப்பு

மன்னார், ஓக. 16

இன்றைய அரசு பேரினவாதத்துக்கு முன்னுரிமை வழங்கிவருவதால் மக்கள் மத்தியில் அச்ச நிலை தோன்றியுள்ளது. நாளைஎன்னநடக்குமோ என்ற பயம் ஏற்படத் தொடங்கியுள்ளது. நாம் இறை திருவுளத்தை அறிந்து கவனத்துடன் செயற்பட 22

"உண்மையான தேசப்பற்றாளர்கள்" அரசியல் இயக்கம் உதயமாகியது

கொழும்பு, ஓக. 16

உண்மையான தேசப்பற்றாளர்கள் எனும் அரசியல் இயக்கமொன்றை ஆரம்பித்துள்ள முன்னாள் அமைச்சர் மங்கள சமரவீர, விரைவில் வடக்கு, கிழக்கு மாகாணங்களுக்கான பயணமொன்றை மேற்கொள்ளவுள்ளார் என்று அவருக்கு நெருக்க 22

பௌத்த மக்களைப் பாதுகாக்க தேசிய செயற்றிட்டங்கள் வரும்

ஞானசாரதேரர் எச்சரிக்கைத் தொனி

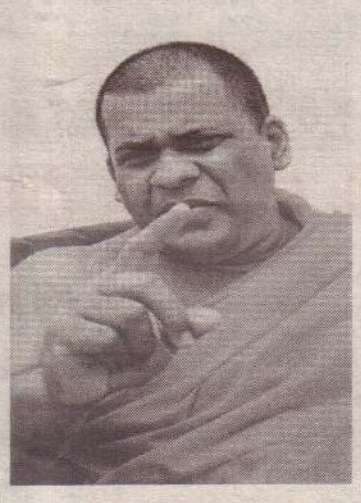

கொழும்பு, ஓக. 16

நாடாளுமன்ற உறுப்பினர் பதவி கிடைத்தாலும், கிடைக்காவிடினும் பௌத்த மக்களின் உரிமைகளைப் பாதுகாக்க முன்னெடுத்த தேசிய செயற்திட்டங்களை தொடர்ந்து முன்னெடுப்போம். இஸ்லாமிய அடிப்படைவாதத்தை முழுமையாக இல்லாதொழிக்கும் சட்டங்களை இயற்றவே கிடைக்கப்பெற்ற நாடாளுமன்ற உறுப்பினர் பதவியை தக்கவைத்துக்கொள்ள முயற்சிக்கிறோம் என பொதுபலசேனா அமைப்பின் பொதுச்செயலர் கலகொட அத்தே ஞானசார தேரர் தெரிவித்தார்.

பொதுபலசேனா அமைப்பின் காரியாலயத்தில் நேற்று இடம்பெற்ற நிகழ்வில் கலந்துகொண்டு கருத்துத் தெரிவிக்கையிலேயே அவர் இவ்வாறு தெரிவித்தார். அவர் மேலும் தெரிவித்ததாவது:

அபேஜன பல கட்சிக்கு கிடைக்கப் பெற்ற ஒரு தேசியபட்டியல் ஆசனம் தற்போது பிரதான பேசுபொருளாகக் காணப்படுகிறது. தேசியப் பட்டியல் தொடர்பில் மாறுபட்ட கருத்துக்கள் பல தெரிவிக்கப்படுகின்றன. பதவிகளுக்காக தேரர்கள் முரண்பட்டுக் கொள்ளும்நிலை தோற்றம்பெற்றுள்ளது. இவ்வாறான நிலைமை பௌத்த மத கோட்பாடுகளுக்கு முற்றிலும் முரணானது. பௌத்த மத உரிமைகளை பாதுகாப்பதற்கு நாடாளுமன்றம் செல்ல வேண்டிய தேவை கிடையாது இவ்வாறெல்லாம் தெரிவிக்கப்படுகின்றது.

கடந்த காலங்களில் பல பிரச்சினைகளுக்குத் தனித்துப் போராடி வெற்றிகண்டோம். நாடாளுமன்ற உறுப்பினர் பதவி கிடைத்தாலும், கிடைக்காவிடினும் பௌத்த மதம் மற்றும் சிங்கள மக்களின் உரிமைகளை பாதுகாக்க இதுவரை காலமும் முன்னெடுத்த தேசிய செயற்திட்டத்தை வெற்றிகரமாக முன்னெடுப்போம்.

நாட்டில் மறைமுகமாக எழுச்சிபெற்றுள்ள இஸ்லாமிய அடிப்படைவாதத்தை முழுமையாக இல்லாதொழிக்கத் தேவையான சட்டங்கள் பாராளுமன்றத்தில் இயற்றிக் கொள்ள வேண்டும். இதற்காகவே தேசிய பட்டியல் ஊடாக பாராளுமன்றம் செல்ல முயற்சிக்கிறோமே தவிர அரச வரப்பிரசாதங்களை பெறுவதற்கு அல்ல - என்றார். (ம)

றம்புட்டான் கோதுகளை கண்டபடி வீசவேண்டாம்

சுகாதாரப்பிரிவு எச்சரிக்கை

யாழ்ப்பாணம், ஓக. 16

கண்டகண்ட இடங்களில் றம்புட்டான் கோதுகளைப் போட வேண்டாம். றம்புட்டான் கோதுகளை வீசிவிட்டுச் செல்வதால் அவற்றால் டெங்கின் தாக்கமும் ஏற்படலாம் இவ்வாறு சுகாதாரப் பிரிவினர் எச்சரித்துள்ளனர்.

இதுகுறித்து யாழ். மாநகர பொதுச் சுகாதார பரிசோதகர் ஒருவர் தெரிவித்ததாவது:

யாழ். நகரிலும் புறநகர்ப் பகுதியிலும் றம்புட்டான் பழங்களின் வியாபாரம் களை கட்டியுள்ளது. றம்புட்டான் பழங்களை வாங்குவோர் அவற்றின் உள்ளுடலை எடுத்துவிட்டு கோதுகளை வீதிகளில் வீசி விட்டுச் செல்கின்றனர். இந்த கோதுகளினால் சுகாதார சீர்கேடு ஏற்படுவதோடு கோதுகளில் இருந்து நுளம்புகளும் பெருக வாய்ப்பு உள்ளது. நுளம்பின் பெருக்கத்தால் டெங்கின் தாக்கம் அதிகரிக்கலாம். இவ்வாறு றம்புட்டான் கோதுகளை வீதிகளில் வீசிவிட்டுச் செல்வதை மக்கள் தவிர்க்க வேண்டும் - என்றார். (ம-17)

காணிக்குள் தோட்டாக்கள் சந்தேக நபரொருவர் கைது

முல்லைத்தீவு, ஓக. 16

முல்லைத்தீவு பொலிஸ் பிரிவுக்குட்பட்ட குமுழமுனை தாமரைக்கேணிப் பகுதியில் தனது வீட்டுக்காணியில் இருந்து எடுத்த துப்பாக்கி ரவைகளை படையினரிடம் ஒப்படைத்த நபரொருவர் முல்லைத்தீவு பொலிஸாரால் கைது செய்யப்பட்டுள்ளார்.

இது தொடர்பில் மேலும் தெரியவருவதாவது:

கண்ணாடிப் போத்தல் ஒன்றுக்குள் ஒயில் ஊற்றப்பட்டுள்ள நிலையில் இந்தத் தோட்டாக்கள் மீட்கப்பட்டுள்ளன. அந்தத் தோட்டாக்கள் வீட்டுக் காணி உரிமையாளரால் அருகில் உள்ள இராணுவ முகாமில் கொடுக்கப்பட்டுள்ளன. அவை இராணுவத்தால் பொலிஸ் நிலையத்தில் பாரப்படுத்தப்பட்டதைத் தொடர்ந்து குறித்த நபர் கைதுசெய்யப்பட்டுள்ளார். (ம)

திறன் வகுப்பறை திறப்பு விழா

யாழ்ப்பாணம், ஓக. 16

யாழ்ப்பாணம் வட்டுக்கோட்டை இந்துக் கல்லூரியின் திறன் வகுப்பறைத் திறப்பு விழா நாளை இடம் பெறவுள்ளது.

காலை 10 மணிக்கு கல்லூரி அதிபர் அ. ஆனந்தராஜா தலைமையில் நடைபெறவுள்ள இந்த நிகழ்வில் பிரதம விருந்தினராக வலயக்கல்விப் பணிப்பாளர் சு. சுந்தரசிவம் கலந்துகொள்ளவுள்ளார். (ம-27)

தாயகக் கோரிக்கைகளை மறுத்தோருக்கு விழுந்த அறையே எமக்கான அங்கீகாரம்

கஜேந்திரன் தெரிவிப்பு

யாழ்ப்பாணம், ஓக. 16

எங்களுக்குக் கிடைத்த அங்கீகாரம் என்பது, வடக்கு, கிழக்கு தாயகக் கோரிக்கையை மறுத்து, ஒற்றையாட்சிக்குள் தமிழ் அரசியலை முடக்க நினைத்தோருக்கு விழுந்த அறையாகும் என்று தெரிவித்தார் தமிழ்த் தேசிய மக்கள் முன்னணியின் பொதுச் செயலரான கஜேந்திரன்.

முள்ளிவாய்க்காலில் நேற்றுக் கருத்துத் தெரிவிக்கையிலேயே அவர் இவ்வாறு தெரிவித்தார். அவர் மேலும் தெரிவித்ததாவது:

தமிழ்த்தேசிய மக்கள் முன்னணியினராகிய நாங்கள் தமிழ்த்தேசம் அங்கீகரிக்கப்பட்ட ஓர் அரசியல் தீர்விற்காக போராடிவந்த நிலையில், நடைபெற்று முடிந்திருக்கின்ற இந்த நாடாளுமன்றத் தேர்தலிலே, கஜேந்திரகுமார் பொன்னம்பலம் தலைமையிலான எமது தரப்பிற்கு கிடைத்திருக்கின்ற அங்கீகாரம் என்பது, எங்களுடைய இந்தத் தேசக் கோரிக்கைகளை மறுதலித்து, வடகிழக்கு தாயகக் கோரிக்கைகளை மறுதலித்து ஒற்றையாட்சிக்குள் தமிழ் அரசியலைப் புதைப்பதற்காக இந்த பேரினவாத அரசாங்கம் மேற்கொண்ட முயற்சிகளுக்கு விழுந்திருக்கின்ற அறையாகத்தான் நாங்கள் பார்க்கின்றோம் - என்றார். (ம-246)

பதவியை உதறுகிறாரா விதுர விக்கிரமநாயக்க?

இன்று முடிவு அறிவிப்பு

தனக்கு வழங்கப்பட்டுள்ள இராஜாங்க அமைச்சு தொடர்பில் கடும் அதிருப்தியில் இருக்கும் முன்னாள் பிரதமர் ரட்ணசிறி விக்கிரம நாயக்கவின் மகனான விதுர விக்கிரமநாயக்க, குறித்த பதவியை ஏற்பதா, இல்லையா என்பது தொடர்பில் இன்று அறிவிப்பார் என்று எதிர்பார்க்கப்படுகின்றது.

இது தொடர்பில் மக்கள் கருத்தறிவதற்காக பொதுஜன பெரமுனவின் ஹொரணை தொகுதி அதிகாரசபைக் கூட்டத்தை இன்று அவசரமாக அவர் கூட்டியுள்ளார். இதனால் மொட்டுக் கட்சி தலைமையிலான அரசாங்கத்துக்குள் சலசலப்பு ஏற்பட்டுள்ளது என கூறப்படுகின்றது.

நடைபெற்று முடிந்த பொதுத்தேர்தலில் பொதுஜன பெரமுன தலைமையிலான கூட்டணியின்கீழ் களுத்துறை மாவட்டத்தில் களமிறங்கிய விதுர விக்கிரமநாயக்க ஒரு லட்சத்து 47 ஆயிரத்து 958 வாக்குகளைப்பெற்று மாவட்டத்தில் முதலிடம் பிடித்தார்.

தனது தந்தை முன்னாள் பிரதமர் என்பதாலும், மாவட்டத்தில் முதலிடம் பிடித்ததாலும் அமைச்சரவை அந்தஸ்துள்ள அமைச்சு பதவியே தனக்கு கிடைக்கும் என விதுர எதிர்பார்த்தார். எனினும், தேசிய மரபுரிமைகள் தொடர்பான இராஜாங்க அமைச்சுப் பதவியே அவருக்கு வழங்கப்பட்டது. இதையடுத்தே அவர் அதிருப்தியில் உள்ளார் என்று தெரிவிக்கப்படுகின்றது. (ம-44)

சுகாதாரத் துறையினரின் அனுமதியின்றி வழங்கமுற்பட்ட அன்னதானம் நிறுத்தம்!

யாழ்ப்பாணம், ஓக. 16

நல்லூர் ஆலயச் சுற்றாடலில் உள்ள அன்னதான மடங்களில் சுகாதாரப் பிரிவின் அனுமதி இன்றி அன்னதானம் வழங்குவதற்கு முயற்சித்த சமயம் அவை உடனடியாக தடுத்து நிறுத்தப்பட்டன.

நாட்டில் ஏற்பட்ட கொரோனா அச்சுறுத்தலை அடுத்து அன்னதானம் வழங்குவதற்கு சுகாதார அமைச்சால் தடை விதிக்கப்பட்டுள்ளது. சுகாதார விதிகளை மீறி அன்னதானம், தாக சாந்தி எவையும் வழங்கப்படுவதற்கு அனுமதி வழங்கப்படமாட்டாது என்று அறிவிக்கப்பட்டுள்ளது. நல்லூர் ஆலயச் சுற்றாடலில் உள்ள சில மடங்களில் அன்னதானம் வழங்குவதற்கு ஏற்பாடுகள் மேற்கொள்ளப்பட்டன. சுகாதார பிரிவினருக்கு கிடைத்த தகவலை அடுத்து அந்த முயற்சி உடனடியாகத் தடுத்து நிறுத்தப்பட்டது. (17)

மணிவண்ணனை நேரில் எதிர்கொள்ள தயங்குகிறது முன்னணியின் தலைமை

யாழ்ப்பாணம், ஓக.16

கட்சியின் மத்திய குழு கூடி சில முடிவுளை எடுத்திருந்தது. முக்கியமான மணிவண்ணன் தொடர்பாகச் சில முடிவுகள் எடுக்கப்பட்டு, அந்த முடிவுகள் நேற்றுமுன்தினம் இரவு மணிவண்ணனுக்கு மின்னஞ்சல் ஊடாக அனுப்பி வைக்கப்பட்டுள்ளன என்று தமிழ்த் தேசிய மக்கள் முன்னணியின் தலைவர் கஜேந்திரகுமார் பொன்னம்பலம் தெரிவித்தார்.

தமிழ்த் தேசிய மக்கள் முன்னணியின் தேசிய அமைப்பாளர் மற்றும் ஊடகப் பேச்சாளர் பதவிகளை வகித்த சட்டத்தரணி வி. மணிவண்ணனை அந்தப் பதவிகளில் இருந்து நீக்கக் கட்சியின் மத்தியகுழுவில் தீர்மானம் எடுக்கப்பட்டுள்ளது என்று தகவல் வெளியாகியிருந்தது. இது தொடர்பாகக் கருத்துத் தெரிவித்திருந்த வி. மணிவண்ணன், கட்சியிடம் இருந்து தனக்கு அவ்வாறான உத்தியோகபூர்வ அறிவித்தல் வரவில்லை என்று தெரிவித்திருந்தார்.

இந்த நிலையில், கட்சியின் மத்திய குழுக் கூட்டத்தில் எடுக்கப்பட்ட முடிவுகள், வி. மணிவண்ணனுக்கு அனுப்பப்பட்டுள்ளன என்று கட்சியின் தலைவர் தெரிவித்துள்ளார்.

உத்தியோகபூர்வமான எழுத்துமூலப் பிரதி பதிவுத் தபால் மூலம் அனுப்பப்படும். அது தொடர்பில் மணிவண்ணன் தனது நிலைப்பாட்டைத் தெரிவிப்பார் என்று நினைக்கின்றேன். அதன்பின்னர் கட்சியின் நிலைப்பாட்டைத் தெரிவிப்போம் என்றும் கஜேந்திரகுமார் பொன்னம்பலம் தெரிவித்துள்ளார். (எ.ஒ.20)

எதிரணி கொறடாவுக்கு சஜித் அணியில் போட்டி

கொழும்பு, ஓக.16

நாடாளுமன்றில் எதிரணி பிரதம கொறடா பதவிக்காக சஜித் பிரேமதாச தலைமையிலான ஐக்கிய மக்கள் சக்திக்குள் கடும் போட்டி ஏற்பட்டுள்ளது என்று தகவல்கள் வெளியாகியுள்ளன.

இந்தப் பதவியை இலக்கு வைத்து ஜாதிக ஹெல உறுமயவின் பொதுச்செயலாளர் சம்பிக்க ரணவக்க, லக்ஷ்மன் கிரியல்ல, ஹர்ஷ டி சில்வா, கபீர் ஹாசீம் ஆகியோர் காய்நகர்த்தல்களை மேற்கொண்டு வருகின்றனர் என அரசியல் வட்டாரங்களில் இருந்து அறிய முடிகின்றது.

எனினும், சம்பிக்கரண வக்க, லக்ஷ்மன் ஆகிய இருவரில் ஒருவருக்கே இந்தப் பதவி வழங்கப்படும் என ஐக்கிய மக்கள் சக்தி வட்டாரங்கள் தெரிவித்தன. 9ஆவது நாடாளுமன்றத்தில் எதிர்க்கட்சித் தலைவராக சஜித் பிரேமதாச செயற்படுவார் என்பது குறிப்பிடத்தக்கது.

அதேவேளை, ஆளுங்கட்சியின் சார்பில் சபை முதல்வராக தினேஷ் குணவர்தன வும், ஆளுங்கட்சி பிரதம கொறடாவாக ஜொன்ஸ்டன் பெர்ணான்டோவும் நியமிக்கப்படவுள்ளனர்.

(எ)

நல்லூர் பெருந்திருவிழா கூட்டுறவுப் பணியாளர்கள் கலந்துகொள்ள ஏற்பாடு!

யாழ்ப்பாணம், ஓக.16

வரலாற்று முக்கியத்துவம் வாய்ந்த நல்லூர் கந்தனின் தேர்த்திருவிழாவை முன்னிட்டு கூட்டுறவுப் பணியாளர்கள் கலந்துகொள்ள வசதியாக அனேகமான கூட்டுறவுச் சங்கங்கள் முழுமையான விடுமுறையை வழங்கவும் சில சங்கங்கள் பகுதியளவில் விடுமுறையை வழங்கவும் தீர்மானித்துள்ளன என்று கூட்டுறவுச் சங்க வட்டாரங்கள் தெரிவித்தன.

(ம-17)

தமிழாராட்சி மாநாட்டின் நினைவாலயம் துப்புரவு

யாழ்ப்பாணம், ஓக. 16

நான்காவது உலக தமிழாராச்சி மாநாட்டின்போது படுகொலை செய்யப்பட்ட பத்து தமிழர்களின் நினைவாலயம் யாழ். மாநகராட்சி மன்றத்தால் நேற்றுத் துப்புரவு செய்யப்பட்டது.

வீரசிங்கம் மண்டபத்துக்கு முன்பாக அமைந்துள்ள இந்த நினைவாலயம் பராமரிப்பு இன்றி புற்களும் புதர்களும் வளர்ந்து காணப்பட்ட நிலையில், அது யாழ். மாநகராட்சி மன்றத்தால் நேற்றுத் துப்புரவு செய்யப்பட்டது.

(ம-17)

மணியை நீக்க முன்னணி சொல்லும் காரணங்கள்

தமிழ்த் தேசிய மக்கள் முன்னணியின் தேசிய அமைப்பாளர் மற்றும் ஊடகப் பேச்சாளர் பதவிகளில் இருந்து சட்டத்தரணி வி.மணிவண்ணனை நீக்கும் முடிவை எடுத்தமைக்குச் சில காரணங்களை அந்தக் கட்சியின் மத்திய குழு முன்வைத்துள்ளது.

கடந்த முறை ஜனாதிபதித் தேர்தலை புறக்கணிப்பதாக தமிழ்த் தேசிய மக்கள் முன்னணி எடுத்த தீர்மானத்துக்கு எதிர்ப்பு தெரிவித்தமை, நாடாளுமன்றத் தேர்தலின் போது சிறு குழுக்களை அமைத்து செயற்பட்டமை மற்றும் புலம்பெயர் தேசத்தில் கட்சிக்கு எதிராக செயற்படுபவர் என்று கட்சியால் அடையாளப்படுத்தப்பட்ட நபருடன் தொடர்புகளை பேணியமை போன்ற காரணங்கள் அந்தக் கட்சியின் மத்திய குழுவால் முன்வைக்கப்பட்டுள்ளன.

(எ,ஒ,20)

தமிழ்த் தேசத்துக்கான முன்நகர்வில் அனைவரும் ஒத்துழைக்க வேண்டும்!

கஜேந்திரகுமார் கோரிக்கை

முல்லைத்தீவு, ஓக. 16

தமிழ்தேச அங்கீகாரம், தமிழினப் படுகொலைக்கான சர்வதேச நீதி, தமிழர் தேசத்தைக் கட்டி எழுப்புதல் என்பவற்றிற்காக நாம் எடுக்கும் முயற்சிகளுக்கு அனைத்துத் தரப்பினரும் ஒத்துழைக்க வேண்டும் என்று தெரிவித்தார் தமிழ்த் தேசிய மக்கள் முன்னணியின் தலைவரான கஜேந்திரகுமார் பொன்னம்பலம்.

நாடாளுமன்ற உறுப்பினராகத் தெரிவுசெய்யப்பட்ட பின்னர், முள்ளிவாய்க்கால் நினைவிடத்தில் நேற்றுச் சுடரேற்றி, மலர்தூவி அஞ்சலிகளை மேற்கொண்ட பின்னர் கருத்துத் தெரிவிக்கையிலேயே அவர் இவ்வாறு தெரிவித்தார். அவர் மேலும் தெரிவித்ததாவது:

முதல் தடவையாக எமது மக்கள் ஓர் ஆணையினை வழங்கியிருக்கக் கூடிய நிலையில், மக்களுடைய போராட்டத்தின் உயிர்த்தியாகங்களுக்கு மேலே நாங்கள் எமது மக்களுக்கு எந்தக் கொள்கையினை முன்வைத்து ஆணையைக் கேட்டோமோ அந்தக் கொள்கைக்கு நேர்மையாக நாங்கள் செயலாற்றுவோம் என்ற உறுதிமொழியினை முள்ளிவாய்க்காலில் எடுத்திருக்கின்றோம்.

முள்ளிவாய்க்காலில் எடுப்பதற்கான பிரதான நோக்கம், எங்களுடைய கொள்கைக்கு நேர்மையாக பயணிக்கின்ற, நேர்மைத் தன்மையினை வெளிப்படுத்துகின்ற வகையிலே நாங்கள் இந்த நிகழ்வினை ஒழுங்கு செய்திருக்கின்றோம்.

விசேடமாக எந்தத் தரப்பு எங்களைத் திட்டமிட்டு முள்ளிவாய்காலிலே அழிக்க முற்பட்டதோ, அந்தத் தரப்பு கடந்த பத்து வருடங்களாகக் காப்பாற்றப்பட்டு இன்று ஆட்சிபீடத்திற்கு ஏறியிருக்கின்ற நிலையினைக் காணக்கூடியதாக இருக்கின்றது.

எம்முடைய மக்கள் எம்மிடம் காட்டியிருக்கின்ற இந்த நம்பிக்கையை நாங்கள் முன் செல்வதற்கு, முக்கியமாக தமிழ்த்தேச அங்கீகரத்திற்காக நாங்கள் எடுக்கின்ற முயற்சிகளுக்கும், அத்தோடு தமிழினப் படுகொலைக்கு சர்வதேச நீதியைக் கோருகின்ற வகையிலேயும் நாங்கள் முன்னெடுக்கின்ற நடவடிக்கைகளுக்கும், அத்தோடு தமிழ்த்தேசம் திட்டமிடப்பட்ட வகையிலே கடந்த 30 வருடங்களுக்கு மேலாக அழிக்கப்பட்டிருக்கின்ற இந்த நிலையிலே, அந்தத் தேசத்தினைக் கட்டியெழுப்பி எமது சுய பொருளாதாரத்தினைக்கட்டி எழுப்புவதற்கான முயற்சிகளை நாங்கள் முன்னெடுக்கின்ற போது அனைத்துத் தரப்புகளும் ஒத்துழைத்து எம்மோடு பயணிக்க வேண்டும் என நாங்கள் கேட்டுக் கொள்ள விரும்புகின்றோம் - என்றார்.

(ம-246)

மன். பேருந்து நிலைய மலசல தொகுதி மூடல்

பொதுமக்கள் பாதிப்பு

மன்னார், ஓக.16

மன்னார் நகர சபைக்கு உட்பட்ட புதிய பேருந்துத் தரிப்பிட வளாகத்தில் காணப்படும் பொது மலசல கூடம் நேற்று முழுமையாக மூடப்பட்டிருந்தது. இதனால் பொதுமக்கள் பெரும் அசௌகரியங்களுக்கு முகம் கொடுத்தனர்.

நேற்று மன்னார் மடுத்தி ருவிழா இடம்பெற்றது. இதனால் பெருமளவான மக்கள் மன்னார் புதிய பேருந்து நிலையத்தை நேற்றுப் பயன்படுத்தினர். மலசலகூடம் மூடப்பட்டமையால் அவர்கள் பெரும் அசௌகரியங்களை எதிர்கொண்டனர் என்று சுட்டிக்காட்டப்படுகின்றது.

(ம)

மீண்டும் யாழ். திருமலை பஸ் சேவை

மீண்டும் புதுப்பொலிவுடன் **17.08.2020** தொடக்கம்

K.P.Travels இன் யாழ்ப்பாணம் - **திருகோணமலை பஸ் சேவை ஆரம்பம்.**

தினசரி காலை யாழ்ப்பாணத்தில் **7.45க்கு** புறப்படும் மாலை **4.45Pm** திருகோணமலையில் இருந்து புறப்பட்டு யாழ்ப்பாணம் வந்தடையும்.

(கட்டணம் சாதாரணம்)

தொடர்பு:- 077 373 7462, 077 630 9888

வேலைவாய்ப்புக்கள்

வவுனியாவிலுள்ள பிரபல்யமான நட்சத்திர விருந்தினர் விடுதி மற்றும் உணவு விடுதிக்கு பின்வரும் பணியாளர்கள் உடன் தேவை.

ANANTHI HOTELS

வரவேற்பாளர் ஆண்/ பெண் (Receptionists)
உணவு பரிமாறுபவர் ஆண் /பெண் (Waiters)

அனுபவமுள்ளவர்களுக்கு முன்னுரிமை சம்பளம் ஏனைய சலுகைகள் பேசித்தீர்மானிக்கப்படும்

0242226433 , 0764971434

விற்பனைக்கு

A9 வீதி, இயக்கச்சியில் 58 ஏக்கர் காணி விற்பனைக்கு உண்டு.

மற்றும்

Ashok - Leyland Lorry - 01(JP - XXXX)
Tractor TAFE - 02
Farm Tractor - 01
240 Tractor - 01
Double Cab (252 - XXXX) - 01
Honda - CD - 200 -மோட்டார் சைக்கிள் - 01(XV-XXXX)
ISUZU Cab Lorry - (LN - XXXX) - 01

தொடர்புகளுக்கு:- 076 140 8951

ராஜ் ஜுவல்லர்ஸ்
அடகு பிடிப்பவர்கள்

1 பவுண் - 22 கரட்டிற்கு
78,000/=

முக்கிய அறிவித்தல்

01.11.2018 ஆம் திகதிதொடக்கம் 30.09.2019 இதற்கு இடைப்பட்ட காலப்பகுதியில் வைக்கப்பட்ட அடகுகளை (பற்றுச் சீட்டு இலக்கம் 21000 தொடக்கம் 38 000 வரை) 30.09.2020 ஆம் திகதிக்குள் மீட்டுக்கொள்ளவும். அல்லது தற்போதைய தங்கத்தின் அதிகரித்த பெறுமதிக் கேற்ப வட்டியுடன் சேர்த்து புதுப்பித்துக்கொள்ளலாம். தவறின் 30.09.2020 ஆம் திகதிக்கு பின் அவை விற்பனை செய்யப்பட்டு விடும். பின் எக்காரணம் கொண்டும் மீட்க முடியாது.

இல. 31 C ஆடிய பாதம் வீதி, திருநெல்வேலி
(சந்தைக்கு அருகில்)
021 221 7287, 076 636 1238

New SCIENCE HALL
KANNATHIDDY, JAFFNA

தகவல் மற்றும் தொடர்பாடல் தொழினுட்பவியல்
Information & Communication Technology (ICT)

தமிழ் மொழி மூலம்
English Medium
Day Class (துரித மீட்டல் வகுப்புகள்)
MON, TUE, WED, THU, FRI
4.30pm - 6.30 pm

- கடந்தகால வினாக்கள் விளக்கங்களுடன்
- FWC இன் கடந்தகால வினாக்கள் விடைகளுடன்

2021 A/L	2022 A/L
WEEK END CLASS (2021)	WEEK END CLASS (2022)
சனி, ஞாயிறு	சனி, ஞாயிறு
11.30 - 1.30	9.30 - 11.30

ஆசிரியர்:- **K.Kethesan (M.Sc, B.Sc)**

உடல் எடை குறைய வேண்டுமா?

- எடை கூடுகிறதா?
- வயிறு, மார்பு குறைய வேண்டுமா?
- உடல் எடை குறைகிறதேயில்லை என்கின்ற கவலையா?

பால்மா குளிசை - வயிறு, மார்பு குறைக்கும் கிரீம் 15 நாள்களில் அற்புத மாற்றத்தை உணர்வீர்கள்.

தலைமுடி நீளமாக வளர வேண்டுமா?

தலைமுடி வளரவேண்டுமா? பேன், பொடுகு தொல்லையா? ➤முடிகொட்டுகிறதா? ➤இளநரையா? ➤தலையிடியா? முடி அடர்த்தி இல்லையா?➤புதிதாக முடி முளைக்க வேண்டுமா? ➤பொன்னாங்காணி? கரிசலாங்காணி, இலாமிச்சை வேர், கருவேப்பிலை, வல்லாரை, நெல்லி சேர்த்துக்காய்ச்சிய எண்ணைய் குளிசை

இந்த எண்ணையைப்பாவித்து பயனடைய

077 210 6155 221, நாவலர் றோட், யாழ்ப்பாணம்.

யாழ் மாவட்ட சதுரங்க சம்மேளனம்
கழகங்கள், பயிற்சி நிலையங்களை பதிவு செய்தல்

யாழ் மாவட்டத்தில் இயங்கும் சதுரங்க கழகங்கள், சதுரங்க பயிற்சி நிலையங்களை யாழ் மாவட்ட சதுரங்க சம்மேளனத்தின் கீழ் பதிவு செய்யுமாறு கேட்டுக் கொள்கிறோம். இது இலங்கை சதுரங்க சம் மேளனத்தின் கோரிக்கையின் கீழ் எடுக்கப்படும் செயற்பாடு ஆகும். இதன் மூலம் கழகங்கள் தமது செயற்பாடுகளை முன் எடுப்பதற்கும், சதுரங்கத்தை வளர்ப்பதற்கும் ஒன்றிணைந்து செயற்படுவதுடன் உதவிகளையும் பெற்றுக்கொள்ள முடியும்.

மேலதிக தகவல்களுக்கு: 0773880590, 0773433701

jdcanew@gmail.com

தலைவர்
யாழ் மாவட்ட சதுரங்க சம்மேளனம்.

வேலைவாய்ப்பு

வேல்ட் வின் பிளான்டேசன் வரையறுக்கப்பட்ட தனியார் நிறுவனம் வடமாகாணத்திற்கு விரிவுபடுத்த உள்ளதால் வடமாகாணத்தைச் சேர்ந்தவர்களிடமிருந்து

விண்ணப்பங்கள் கோரப்படுகின்றன

ஆண் /பெண் சகலரும் விண்ணப்பிக்கலாம் முழு நேரம் /பகுதி நேரம் வயது கவனிக்கப்படமாட்டாது. தகைமை திறமைக்கு முன்னுரிமை விண்ணப்பங்கள் அனுப்பவேண்டிய முகவரி :

திரு . க . இராஜேந்திரம் பணிப்பாளர் .
இல . 15 /10 நீர் நிலைய வீதி , பண்டாரவளை

வாட்சப் - 072-1209822
தொலைபேசி - 072-1209822/
071 2221774, 0766 554432, 075 7906321, 011-7906321
மெயில் rajeesrathy@gmail.com

வேலைக்கு ஆட்கள் தேவை

யாழ் நகரில் இயங்கும் வியாபார நிறுவனத்திற்கு

- கணக்காளர்
- காசாளர்
- விற்பனையாளர் தேவை. ஆண்/ பெண்

077 336 3766

ஆலோசனைச் சேவைப் பிரிவுக்கான
Training and Consultancy Unit
வளவாளர்கள் தேவை

யாழ் மாவட்ட அரசசார்பற்ற நிறுவனங்களின் இணையமானது (CNGOS) பயிற்சி மற்றும் ஆலோசனைச் சேவைப் பிரிவொன்றினை (Training and Consultancy Unit) ஆரம்பித்து இயக்கி வருகின்றது. இக்குறித்த செயற்பாடுகளுக்கு அனைத்துத் துறைசார்ந்தும் பகுதிநேர (Part-time task oriented) வளவாளர்கள் தேவைப்படுவதனால் தகுதிவாய்ந்தவர்களிடமிருந்து விண்ணப்பங்கள் கோரப்படுகின்றன. ஆர்வமுள்ளவர்கள் தமது ஆர்வத்தினை வெளிப்படுத்தும் கடிதத்துடன் அண்மையில் பூத்திசெய்யப்பட்ட தமது சுயவிபரக் கோவையினையும் கீழ்வரும் **தபால்** அல்லது **மின்னஞ்சல்** முகவரிக்கு எதிர்வரும் 31.08.2020 ற்கு முன்னர் கிடைக்கக் கூடியதாக அனுப்பிவைக்கவும்.

தபால் முகவரி:

தலைவர்,
யாழ் மாவட்ட அரசசார்பற்ற நிறுவனங்களின் இணையம்,
இல.76, கோயில் வீதி, யாழ்ப்பாணம்.

மின்னஞ்சல் முகவரி:

jaffnacngos@gmail.com

எமது நிர்வாக உத்தியோகத்தரை கீழ்வரும் தொலைபேசி இலக்கத்தின் மூலம் தொடர்புகொண்டு இது தொடர்பான மேலதிக விபரங்களைத் பெற்றுக் கொள்ள முடியும்.

அலுவலக தொலைபேசி இலக்கம்:

021 222 2366

மணமகள் தேவை

1990ஆம் ஆண்டு பிறந்த அரச தொழில் புரியும் இந்து கௌரவ குடும்பத்தைச் சேர்ந்த மணமகனுக்கு மணமகள் தேவை.

தொடர்பு:- 077 233 6267

வீடு/ அறை வாடகைக்குண்டு

யாழ்.இந்துக் கல்லூரிக்கருகில் சகல வசதிகளும் கொண்ட வீடு / அறை வாடகைக்குண்டு.

076 333 8311

வாடகைக்குண்டு

பெண்களுக்கு அறைகள் வாடகைக்கு யாழ்ப்பாண பல்கலைக்கழகத்திற்கு அருகாமையில் படிக்கும், வேலை பார்க்கும் பெண்களுக்கு அறைகள் வாடகைக்குண்டு.

077 396 8553, 077 769 8553

வீடு வாடகைக்குண்டு

நிறுவனங்கள் விரும்பத்தக்கது.
அரியாலை **A9** வீதி அருகாமை.

தொடர்பு:- 077 639 4095

தொழில்சார் கற்கைகள் நிறுவனம்
திருநெல்வேலி, யாழ்ப்பாணம்.

இலவச ஆங்கில, கணினி வகுப்புக்கள்
பிரிவு - 27

i. ஆங்கில வகுப்புக்கள்:-
Diploma in Spoken English
Diploma in English
காலம்: 3 மாதங்கள் அங்கீகரிக்கப்பட்ட சான்றிதழ்

ii. கணினி வகுப்புக்கள்:-
Diploma in Ms - Office
Diploma in ICT/Web Site Development
Diploma in Hardware & Networking
காலம்: 3 மாதங்கள் அங்கீகரிக்கப்பட்ட சான்றிதழ்

iii. சிங்கள வகுப்புக்கள்:-
பரீட்சைகளுக்கேற்ற வகையில் அடிப்படையிலிருந்து/ அரச, தனியார் உத்தியோகத்தர்களுக்கானது.
காலம்: 4 மாதங்கள் அரச கரும மொழி நிலைக்கான சான்றிதழ்

IPS
பல்கலைக்கழகத்திற்கு அண்மையில், திருநெல்வேலி.
076 685 2529
077 602 1794

IPS Printers

357, கஸ்தூரியார் வீதி, யாழ்ப்பாணம்.
021 492 7471, 021 492 7472
esprintersjaffna@gmail.com

உதயன்
மக்கள் மனம் நிறைந்த தமிழ் நாளிதழ்
16.08.2020

ஒன்றுபடுதல் எட்டாக்கனியா?

ஒற்றுமையாக இருந்தபோது நெருங்கவே முடியாதிருந்த எருதுகளை அவை தனித்தனியே சென்றபோது இலகுவாக வேட்டையாடிய சிங்கத்தின் கதை மிகப்பழையது. ஆயினும் அந்தக் கதை அடிக்கடி வரலாற்றில் மீளமீள பிரசவிக்கப்பட்டபடியேதான் இருக்கின்றது. கடந்த பொதுத் தேர்தலிலும் தமிழ்த் தேசியத்தின் பேரால் ஒன்றுபட்டிருந்தவர்கள் தமக்கிடையேயான உள்ளக முரண்களால் பிரிந்து தனித்தனி வழியே சென்றபோது அவர்களின் வாக்குகளை பேரினவாதச் சிங்கம் வேட்டையாடியிருக்கின்றது. மிக அச்சுறுத்தலான காலகட்டமிது. இந்த வேட்டை தொடருமாயின் காலப்போக்கில் தமிழ்த் தேசியக் கட்சிகள் இருந்த சுவடே தெரியாமல் போய்விடுவதற்கும், பேரினவாதக் கட்சிகளின் பிரதிநிதிகள் நம்மை ஆள்வதற்கும் அதிக சந்தர்ப்பம் உண்டு.

இந்த நிலையைத் தடுக்கவேண்டுமாயின் ஒரேவழி மீண்டும் தமிழ்த் தேசியத்தின் பெயரைச்சொல்லி இயங்கிக் கொண்டிருக்கும் அரசியல் கட்சிகள் அனைத்தும் தமக்கிடையேயான உள்யுத்தத்தை தூக்கி எறிந்துவிட்டு ஒன்றுபடுவதுதான். அதற்கான முயற்சிகளிலும் சில தரப்புக்கள் இறங்கியிருப்பது வரவேற்கத்தக்கதே. ஆனால், சாண் ஏற முழம் சறுக்குவதே தமிழர்களுக்கு எப்போதும் வாய்த்த விதியாகும். அந்த விதி இப்போதும் தப்பவில்லை. ஒன்றுபட்டு நிற்கவேண்டிய ஒரு வரலாற்றுத் தருணத்தில் தனித்திருக்கும் தமிழ்த் தேசியக் கட்சிகள் தமக்கிடையே இன்னும் இன்னும் கூறுகளாகிக் கொண்டிருக்கின்றனவே தவிர ஒன்றாவதற்குரிய எந்தவொரு சமிக்ஞையும் தென்படவில்லை.

இம்முறை யாழ்ப்பாணம் – கிளிநொச்சி தேர்தல் மாவட்டத்தில் கூட்டமைப்புக்கு பலத்த சவாலை ஏற்படுத்தி ஓர் ஆசனத்தைக் கைப்பற்றியதோடு தேசியப்பட்டியல் ஆசனமொன்றையும் கைப்பற்றும் அளவுக்கு தமிழ்த் தேசிய மக்கள் முன்னணி ஒரு வரலாற்றுப் பாய்ச்சலை நிகழ்த்தியிருந்தது. கீரைக்கடைக்கும் எதிர்க்கடை வேண்டும் என்பதுபோல முன்னணியின் இந்த வெற்றி கூட்டமைப்புக்கு ஓர் அழுத்தத்தைக் கொடுத்து சரியான பாதையில் அவர்களையும் பயணிக்க வைக்கும் என்று எதிர்பார்க்கப்பட்டது. ஆனால், தமிழ்த் தேசியக்கூட்டமைப்புக்குள் எப்படி தேர்தலுக்குப் பின்னர் இருகூறாகும் அளவுக்கு உட்பூசல்கள் பகிரங்கமாகினவோ அதேபோன்று எவரும் எதிர்பாராத வகையில் தமிழ்த் தேசிய முன்னணியும் ஒரு பெரும் உடைவைச் சந்தித்திருக்கின்றது.

தமிழ்த் தேசிய மக்கள் முன்னணியின் ஊடகப்பேச்சாளராகவும் தேசிய அமைப்பாளராகவும் இருந்த மணிவண்ணன் அந்தப் பதவியில் இருந்து கட்சியால் தூக்கி எறியப்பட்டுள்ளார். கட்சியின் கொள்கைகளோடு இணைந்து செயற்படாமை, கட்சியை வெல்லவைக்க முனையாமல் தன்னை மாத்திரம் முன்னிலைப்படுத்தி பரப்புரைகளை மேற்கொண்டமை, கட்சியின் முடிவுகளுக்குக் கட்டுப்படாமை என்று பல காரணங்களை அடுக்கி மணிவண்ணனின் வெளியேற்றத்துக்கு முன்னணி நியாயம் கற்பிக்கின்றது. ஆனால், தனக்கெதிராக சதி முயற்சிகள் மேற்கொள்ளப்பட்டுள்ளதாகவும் இது குறித்து தலைமையிடம் முறையிட உள்ளதாகவும் மணிவண்ணன் தெரிவித்துள்ளார். என்னதான் இரு தரப்பும் மீண்டும் தங்கள் முடிவுகளை மீள்பரிசீலனை செய்து இணைந்துகொண்டாலும்கூட முன்னரைப்போல பிணைப்பு ஏற்படப்போவதில்லை. அத்துடன் மணிவண்ணனின் வெளியேற்றத்தால் இதுவரைநாளும் முன்னணியின் தீவிர விசுவாசிகளாக இருந்த பலரும் அந்தக் கட்சியை மிகக் கடுமையாக விமர்சிக்கும் அளவுக்கு நிலமை மாறிவிட்டது. ஏனைய கட்சிகள்போல முன்னணியும் அதிகாரம் வந்தவுடன் பழிவாங்கல்கள், குழிபறிப்புக்கள், குத்துவெட்டுகள் நிரம்பிய கட்சிதான் என்பதும் நிரூபணமாகிவிட்டது. எனவே, என்னதான் சமரசங்கள் ஏற்பட்டாலும் முன்னணிக்கு மணிவண்ணனின் வெளியேற்றம் மாறாத வடுவையே ஏற்படுத்தியிருக்கிறது.

இப்படி கூட்டமைப்பு ஒருபுறமும் முன்னணி இன்னொரு புறமுமாக தமக்குள் ஏற்பட்டிருக்கும் பூசலைச் சரிசெய்யவே திணறிக்கொண்டிருக்கும் இந்த நிலையில், இந்தக் கட்சிகளையெல்லாம் மீண்டும் ஒரே குடையின் கீழ் கொண்டுவருவதென்பது இப்போதைக்கு எட்டாக்கனிதான்.

இரு ஆண்டுகளில் புதிய அரசமைப்பு

19 ஊடாக ஓ.எம்.பிக்கு கடிவாளம்

கொழும்பு, ஓக.16

புதிய அரசமைப்பை இயற்றும் பணியை ஈராண்டு காலப்பகுதிக்குள் நிறைவு செய்வதற்கு ஜனாதிபதி கோத்தாபய ராஜபக்ஷ தலைமையிலான அரசு உத்தேசித்துள்ளது என அரசியல் வட்டாரங்களில் இருந்து அறிய முடிகின்றது.

அரசமைப்பின் 20ஆவது திருத்தச் சட்டமூலம் ஊடாக தற்போது நடைமுறையில் இருக்கும் 19 ஆவது திருத்தச் சட்டம் நீக்கப்பட்ட பின்னர், புதிய அரசமைப்பை உருவாக்குவதற்கான வேலைத்திட்டம் முன்னெடுக்கப்படவுள்ளது என அரச உயர்மட்ட வட்டாரங்களில் இருந்து தெரியவருகின்றது.

அரசமைப்பின் 19ஆவது திருத்தச் சட்டத்தை நீக்குவதற்கான 20ஆவது திருத்தச் சட்ட மூலத்தின் உத்தேச வரைவு எதிர்வரும் 19 ஆம் திகதி நடைபெறும் அமைச்சரவைக் கூட்டத்தில் முன்வைக்கப்படலாம் என எதிர்ப்பார்க்கப்படுகின்றது. 20 ஆவது திருத்தச் சட்டமூலத்தின் பிரகாரம் சுயாதீன ஆணைக்குழுக்கள் இல்லாது செய்யப்படமாட்டாது எனவும் அவற்றில் அதிகாரங்கள் மட்டுப்படுத்தப்படும் எனவும் தகவல் வெளியாகியுள்ளது.

அத்துடன், காணாமல் ஆக்கப்பட்டோர் பணியகம் தொடர்பிலும் சில சட்டத் திருத்தங்கள் இதன் 20 ஊடாக மேற்கொள்ளப்படும் என வும் தெரியவருகின்றது. 19 ஆவது திருத்தச் சட்டம் வருவதற்கு முன்னர் ஜனாதிபதியின் பதவிக் காலம் 6 வருடங்களாக இருந்தது. அத்துடன், ஜனாதிபதியொருவர் இரண்டு தடவைகள் மாத்திரமே அப்பதவியை வகிக்கலாம் என்ற வரையறையும் 18 ஊடாக இல்லாமல் செய்யப்பட்டது.

எனவே, 19 நீக்கப்பட்டாலும் ஜனாதிபதியின் பதவிகாலம் 5 ஆகவே இருக்கும் எனவும், ஜனாதிபதி பதவியை நபரொருவர் இரண்டு தடவைகள் மட்டுமே வகிக்கலாம் எனவும் வலியுறுத்தும் சரத்துகளும் இணைக்கப்படவுள்ளன.

அதேவேளை, 19ஐ இல்லாதொழித்த பின்னர் ஜனாதிபதியால் அமைச்சுப் பதவிகளை வகிக்கமுடியும் என்பதுடன், இரட்டை குடியுரிமை கொண்டவர்களுக்கு தேர்தலில் போட்டியிடக் கூடிய சூழ்நிலையும் உருவாகும். (எ-44)

நல்லூர் தேர்த் திருவிழாவுக்கு நேரில் வருவதை தவிருங்கள்!

யாழ். பிரதிப் பொலிஸ்மா அதிபர் வேண்டுகோள்

யாழ்ப்பாணம், ஓக.16

நல்லூர் ஆலய தேர் உற்சவத்தில் பெருமளவு மக்கள் ஆலயத்தில் கூடுவதைத் தவிர்த்து, வீட்டில் இருந்து முருகக் கடவுளைத் தரிசியுங்கள் என்று தெரிவித்துள்ளார் யாழ்ப்பாண மாவட்டப் பிரதிப் பொலிஸ்மா அதிபர் மகேஸ் சேனாரத்ன. நாளை நல்லூர் ஆலயத் தேர்த் திருவிழா நடைபெறவுள்ளது. அதுதொடர்பில் கருத்துத் தெரிவித்தபோதே அவர் இவ்வாறு தெரிவித்துள்ளார்.

அவர் மேலும் தெரிவித்துள்ளதாவது:

ஆலயத் திருவிழாவுக்கு வரும் மக்கள் சுகாதாரப் பாதுகாப்பு நடைமுறைகளின் பின்னரே வழிபாட்டுக்கு அனுமதிக்கப்படுகின்றனர். அண்மைய நாள்களில் ஆலயத்திற்கு வரும் அடியவர்களின் எண்ணிக்கை சற்று அதிகரித்துள்ளது. மக்கள் இது தொடர்பில் சற்றுத் தெளிவாக இருக்க வேண்டும். தற்போது நாட்டில் கொரோனாத் தொற்று சற்று தணிந்து காணப்படுகின்றது. ஆனால் சமூகத் தொற்று தொடர்பில் நாம் விழிப்பாக இருக்க வேண்டியது அவசியமாகும் நல்லூர் ஆலயத்தை பொறுத்தவரையில் நாட்டின் அனைத்துப் பாகங்களிலுமிருந்தும் பொதுமக்கள் தேர் உற்சவத்தில் கலந்து கொள்வது வழமை. நாட்டில் கொரோனாத் தொற்று அச்ச நிலைமை காணப்படுவதன் காரணமாக இந்தமுறை அவ்வாறு அனுமதிக்க முடியாது. ஆலய தேர் உற்சவத்திற்கு மக்கள் அதிகளவில் வருவதைத் தவிர்த்து சமூகத் தொற்றிலிருந்து பாதுகாப்பாக இருங்கள். வீடுகளிலிருந்து முருகனைத் தரிசியுங்கள். அது உங்கள் எதிர்காலத்திற்கு நல்லதாக அமையும். என்றார். (எ-111)

ரயிலுடன் மோதி ஒருவர் சாவு

கொழும்பு, ஓக.16

வெள்ளவத்தையில் நேற்று அதிகாலை ரயிலுடன் மோதி ஒருவர் உயிரிழந்துள்ளார் எனப் பொலிஸார் தெரிவித்துள்ளனர். காலியிலிருந்து மருதானை நோக்கி பயணித்த ரயில் இந்த நபர் மீது மோதியுள்ளது என பொலிஸ் ஊடகப் பிரிவு தெரிவித்துள்ளது. விபத்தில் வெள்ளவத்தையைச் சேர்ந்த 56 வயதுடைய ஒருவரே உயிரிழந்துள்ளார். சம்பவம் தொடர்பில் வெள்ளவத்தை பொலிஸார் மேலதிக விசாரணைகளை மேற்கொண்டு வருகின்றனர். (ரி1)

வீடுகளுக்கு திரும்பினர் 154 பேர்

கொழும்பு, ஓக.16

டுபாயில் இருந்து இலங்கை திரும்பிய நிலையில், வவுனியா பம்பைமடு தனிமைப்படுத்தல் முகாமில் தங்க வைக்கப்பட்டிருந்த 154 பேர் நேற்று வீடுகளுக்குத் திரும்ப அனுமதிக்கப்பட்டனர்.

கொரோனாத் தொற்றுக் காரணமாக வெளிநாடுகளில் சிக்கித் தவித்த இலங்கையர்களை நாட்டுக்கு அழைத்து வரும் செயற்பாடுகள் அரசால் முன்னெடுக்கப்பட்டிருந்தன .

கடந்த முதலாம் திகதி டுபாயிலிருந்து அழைத்து வரப்பட்ட பயணிகள் பம்பைமடு தனிமைப்படுத்தல் முகாமுக்கு அழைத்து வரப்பட்டு தனிமைப் படுத்தப்பட்டிருந்தனர்.

அவர்களில் 154 பேர் தமது 14 நாள்கள் தனிமைப்படுத்தல் காலத்தை நிறைவு செய்த நிலையில், அவர்களது சொந்த இடங்களான கம்பஹா, கொழும்பு, கண்டி, கேகாலை, திரு கோணமலை, களுத்துறை போன்ற பகுதிகளுக்கு பஸ்கள் மூலம் அனுப்பப்பட்டுள்ளனர்.

இந்தப் பயணிகளுக்கான பி.சி.ஆர். பரிசோதனைகளும் முன்னெடுக்கப்பட்டிருந்தமையுடன், கொரோனாத் தொற்று பீடிக்கவில்லை என்று உறுதிப்படுத்தப்பட்ட பின்னரே அவர்கள் தமது சொந்த இடங்களுக்கு அனுப்பப்பட்டுள்ளனர். (எ-110)

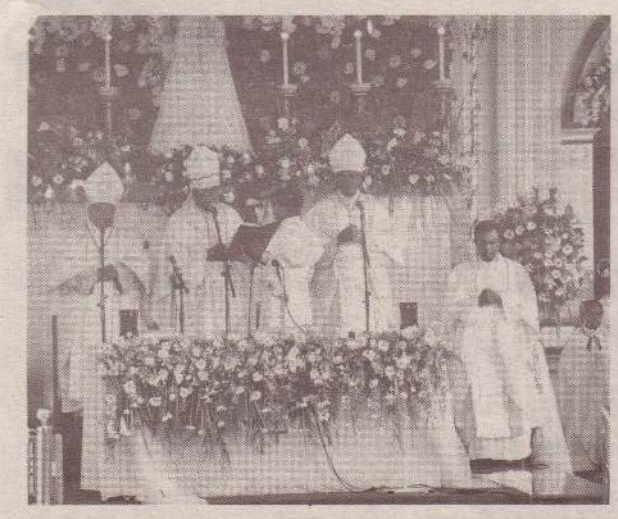
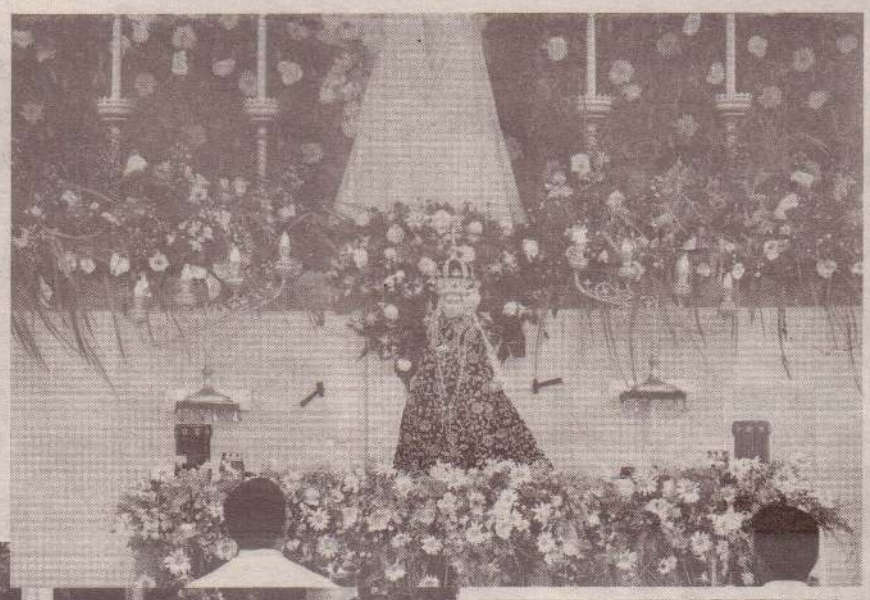

மன்னார் மருதமடு அன்னையின் ஆவணி திருவிழா நேற்று சனிக்கிழமை காலை சிறப்பாக இடம்பெற்றது.

கடந்த இரண்டு வாரங்களில்

போதைப்பொருள் வர்த்தகத்தால் ரூபா 220 கோடி பரிமாற்றம்

கொழும்பு, ஓக.16

கடந்த இரண்டு வார காலப் பகுதியில் சட்டவிரோத போதைப்பொருள் வர்த்தகம் மூலம் 220 கோடி ரூபா பரிமாற்றம் செய்யப்பட்டுள்ளது என பொலிஸ் பேச்சாளார் ஜாலிய சேனாரத்ன தெரிவித்துள்ளார். பொலிஸ் தலைமையகத்தில் நேற்றுமுன்தினம் இடம்பெற்ற ஊடகவியலாளர் சந்திப்பில் கலந்துகொண்டு கருத்து வெளியிடும் போதே அவர் மேற்கண்டவாறு தெரிவித்தார்.

மேலும் தெரிவிக்கையில்,

போதைப்பொருள் வர்த்தகம் ஊடாக பெற்றுக் கொள்ளப்பட்ட பணம் பறிமாறும் முறை மற்றும் அவற்றைப் பயன்படுத்தி வெளி நாடுகளில் முதலீடுகள் மேற் கொள்ளப்படுகின்றனவா என்பது தொடர்பில் விசாரணைகள் ஆரம் பிக்கப்பட்டுள்ளன. பறிமுதல் செய்யப்பட்ட பணத்தை நிதிச் சலவை திட்டத்தின் கீழ் அரசு டமை யாக்குவதற்கு நடவடிக்கை எடுக் கப்படவுள்ளது. இதனைத் தவிர சட்டவிரோத போதைப்பொருள் களஞ்சிய அறைகள் 8 சுற்றி வ ளைக்கப்பட்டன. அங்கு பெற் றுக்கொள்ளப்பட்ட பொருள்கள் அனைத்தும் அரசுடைமையாக்கப் படவுள்ளன எனவும் அவர் மேலும் தெரிவித்துள்ளார். (ரி2)

கிளி. வைத்தியசாலையில் குடிதண்ணீர் தட்டுப்பாடு

கிளிநொச்சி, ஓகஸ்ட் 16

கிளிநொச்சி மாவட்ட வைத்தியசாலையில் சுத்த மான குடிதண்ணீர் இல்லாமையால் தாம் பெரிதும் பாதிக் கப்படுகின்றோம் என நோயாளர்கள் கவலை வெளியிட் டுள்ளனர். மேலும், வைத்தியசாலையில் சுத்தமான குடிதண்ணீர் என பதாகைகள் மாத்திரமே உள்ளன. அதில் தண்ணீர் வருவதில்லை. குளிப்பதற்கு அதிக தண்ணீர் பயன்படுத்தவும் தடைவிதிக்கப்பட் டுள்ளது. இது தொடர்பில் சம்பந்தப்பட்ட அதிகாரிகள் நோயா ளர் நலன்கருதி உடன் நடவடிக்கை எடுக்கவேண் டும்.

அத்துடன், கொரோ னா தொடர்பான சுகாதார நடவ டிக்கைகளும் நடைமுறையில் இல்லை. சம்பந்தப் பட்ட அதிகாரிகள் இது குறித்து நடவடிக்கை எடுக் க வேண்டும் எனவும் தெரிவித்துள்ளனர். (ரி3-113)

எருவுக்குள் மறைத்து கொண்டு வரப்பட்ட முதிரைக் குற்றிகள் மீட்பு

கொடிகாமம், ஓக. 15

கிளிநொச்சியிலிருந்து யாழ்ப்பாணத்துக்குக் கடத் தப்பட்ட முதிரைக் குற்றிகள் பொலிஸாரால் கைப் பற்றப்பட்டுள்ளன.

மாட்டெரு ஏற்றிய லொறி ஒன்றினுள் மறைத்துக் கொண்டுவரப்பட்ட 10 இலட்சம் ரூபா பெறுமதி யான, 43 முதிரைக் குற்றிகள் சரசாலைப் பகு தியில் வைத்து கடந்த வெள்ளிக்கிழமை மாலை கைப்பற்றப்பட்டுள்ளன. அவற்றை ஏற்றி வந்தவர் கள் தப்பியோடிய நிலையில் லொறியும், முதிரை மரக்குற்றிகளும் சாவகச்சேரி பொலிஸ் நிலை யத்தில் தடுத்து வைக்கப்பட்டுள்ளன என சாவ கச்சேரி பொலிஸார் தெரிவித்தனர். (ரி3-159)

வெளிநாட்டமைச்சின் புதிய செயலாளர் கடமைகளை ஏற்றார்

கொழும்பு, ஓக.15

வெளிநாட்டமைச்சின் செயலாளராக நியமிக்கப்பட்ட அட் மிரல் பேராசிரியர். கலாநிதி ஜயநாத் கொலம்பகே நேற்று முன்தினம் தனது கடமைகளை பொறுப்பேற்றார். அட்மிரல் கொலம்பகே, முன்னதாக, 2019 டிசம்பர் இலிருந்து ஜனா திபதியின் வெளிநாட்டு உறவுகளுக்கான மேலதிக செயலா ளராக பதவி வகித்தார். அத்துடன் அவர், தற்போது இலங்கை தேசிய பாதுகாப்பு கற்கைகள் நிறுவனத்தின் பணிப்பாளர் நாயகமாகவும் சேவையாற்றுகின்றார். இலங்கைக் கடற்ப டையில் 36 வருடங்களாக சேவையாற்றி, 2014 ஜூலை 1 இல் கடற்படை தளபதியாக ஓய்வுபெற்றார். (ரி1)

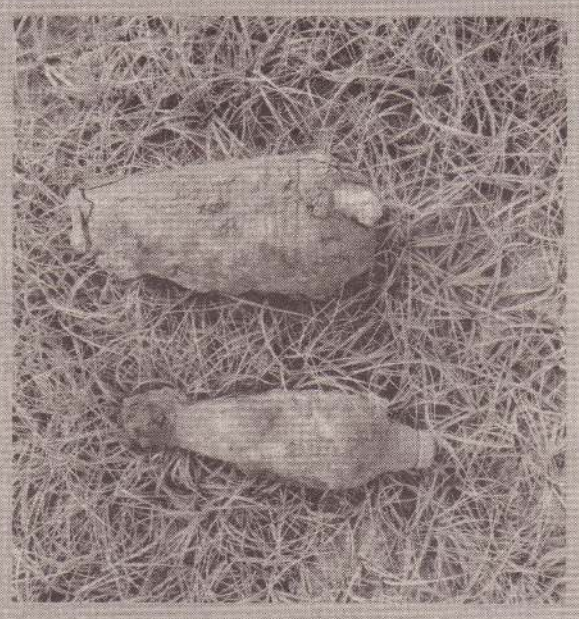

யாழ்ப்பாணம் அரியாலை பகுதியில் உள்ள வீடொன்றில் இருந்து ஆர்.பி.ஜி குண்டு ஒன்று பழுதடைந்த நிலையில் கடந்த வெள்ளிக்கி ழமை மாலை யாழ்ப்பாணம் பொலிஸாரால் மீட்கப்பட்டுள்ளது.

இந்தக் குண்டு யுத்த காலத்தில் பயன்படுத்தப் பட்டு பழைக்கப்பட்டிருக்கலாம் என சந்தேகிக்கப் படுகிறது. மேலதிக விசாரணைகளை யாழ்ப் பாணம் பொலிஸார் மேற்கொண்டு வருகின் றனர். (ரி3-159)

படங்கள்: ரிஷிகேஸ்வர்

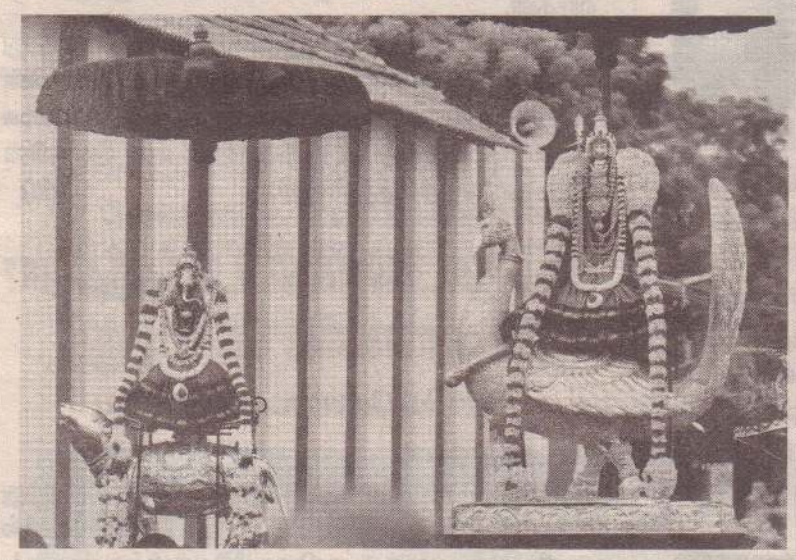

நல்லூர் கந்தசுவாமி ஆலய வருடாந்தப் பெருந்திருவிழாவின் 22 ஆம் திருவிழாவான நேற்றுக் காலை தெண்டாயுதபாணி உற்சவம் சிறப்பாக நடைபெற்றது. (ஐ)

சிறப்புச் சொற்பொழிவு

சிறுப்பிட்டி, ஓக.16

யாழ்ப்பாணம் நீர்வேலி சிறுப்பிட்டி மேற்கு அருள்மிகு ஸ்ரீ நாக தம்பிரான் ஆலய வருடாந்த அலங்காரத் திருவிழாவை முன்னிட்டு தினமும் மாலை 6 மணிக்கு சிறப்புச் சொற்பொழிவு நடைபெற்று வருகிறது.

இன்று ஞாயிற்றுக்கிழமை சைவப் புலவர் சிவநெறிச்செம்மல் கா. கமலநாதன் " திருமுறையும் வாழ்வும் " என்னும் தலைப்பில் சிறப்பு சொற்பொழிவாற்றவுள்ளார்.

சொற்பொழிவில் இருந்து மாணவர்களிடம் வினாக்கள் தொடுக்கப்பட்டுப் பரிசுகள் வழங்கப்படும் என்று அறிவிக்கப்பட்டுள்ளது. (ஐ)

நல்லூர் உற்சவகால சுகாதார நடைமுறைகள்

யாழ்ப்பாணம், ஓக.16

நல்லூர் பெருந்திருவிழா நடவடிக்கைகளை சுகாதாரவழி முறைகளுடன் மட்டுப்படுத்தப்பட்ட எண்ணிக்கையிலான பக்தர்களுடன் முன்னெடுக்குமாறு சுகாதார பணிப்பாளர் நாயகம் மற்றும் மாகாண சுகாதார பணிப்பாளர் ஆகியோர் அறிவுறுத்தியுள்ளனர். விதிமுறைகளை மீறி பக்தர்கள் ஆலய சூழலில் கூடும் சந்தர்ப்பத்தில் தொற்றுநோய் பரவும் அபாயம் ஏற்பட வாய்ப்புள்ளது. எனவே எதிர்வரும் தினங்களில் இறுக்கமான சுகாதாரக் கட்டுப்பாடுகள், விதிமுறைகள் என்பவற்றை மீறி சமூக விலகலை பொருட்படுத்தாமல் செயற்படுபவர்களுக்கு எதிராக தனிமைப்படுத்தலும், நோய்த் தடுப்பும் சட்டத்தின் கீழ் நடவடிக்கை எடுக்கவேண்டிய துரதிஷ்ட நிலை ஏற்படவாய்ப்புள்ளது.

எனவே அனைவரும் சுகாதார நடைமுறைகளைப் பிற்பற்றி பொறுப்புணர்வுடன் செயற்படுமாறு யாழ்ப்பாண மாநகரசபை சுகாதார வைத்திய அதிகாரி பணிமனையினர் அறிவித்துள்ளனர். (ஐ)

நல்லூர் கந்தசுவாமி கோவில் ஆலய 22ஆம் நாள் திருவிழா நேற்று மாலை இடம்பெற்றது.

சப்பரமேறி வாறான் தங்க வடிவேலன்

திங்கள் அணிசடை யோன் தந்த
தங்க வடிவேலவனார்
அங்கமெலாம் சந்தனமும் பன்னீரும்
மணம் பரப்ப
மங்கலம் சேர் நல்லையிலே
மணிமாடக் கோயில் கொண்டுறை
செங்கமல மலர் முகத்தோன்
சேவற் கொடியுடையோன்
செங்கயல் நல்விழி மாதிருவர்
சேர்ந்துவர அழகு நிறை
சப்பரம் ஏறியின்று
தரவாநான் அருளமுதம்

செல்வராணி பாக்கியநாதன்

சப்பரம் காண விரையுமின்னே

நல்லூரான் சப்பரத்தில் பவனி வருகின்றான்
பளபளவென பட்டொளி வீசிடவே
தகதகவென பொன்னாபரணம் மின்னிடவே
பக்தர்களின் கலங்கங்களை ஓட்டிடவே
சுவாமிக்கே நாதனாகி ஞானம் புகட்டிடவே
கடுவினை களைந்திட நல்லருள் வழங்கிடவே
நல்லைக்கந்தன் உல்லாசமாக பவனி வந்திடவே
விரைகின்றான் சப்பரதம் ஏறிடவே
பக்த கோடிகளே விரையுமின்னே
சப்பரம் காண நல்லூர் விரையுமின்னே

கவிக்கோ, மல்லாகம்

குருவாய் வருவாய் குகனே

வினை நீக்கி எனைக் காக்க விரைந்தோடி வாராய் – நல்லூர்
வேலவனே நின்பாத மலரொன்று தாராய்
(வினை)
மனைதோறும் நின் கருணை மலர்கோடி சொரியும் இம்
மாநிலத்தில் நின் கீர்த்தி வானாக விரியும்
(வினை)
நினைவெல்லாம் நின்நாமம் தேனாக நிறையும் – உன்
நிகரில்லா அருளாலே குறையாவும் மறையும்
உனையன்றி துணையேது எனையாள் வருவாய் – என்
உளமெங்கும் இருள் நீக்கி அருளும் நற்குருவாய்
(வினை)
இணையில்லா நின்பாத கமலங்கள் போற்றும் – நல்
இதயங்கள் நல்லூரில் இறை தீபம் ஏற்றும்
அணையாத ஒளியாக உலகேழும் ஒளிரும் – உன்
அருள்தானே தமிழ்த்தாயின் புகழாக மிளிரும்
(வினை)

ஆனையூர்க் கவிராயர்

நல்லூர் தேர் உற்சவத்துக்கு ஒன்றுகூடுவதைத் தவிர்க்குக

பக்தர்களிடம் யாழ் அரச அதிபர் வேண்டுகோள்

யாழ்ப்பாணம், ஓக.16

தற்போதைய கொரோனா சூழ்நிலையை கருத்தில் கொண்டு நல்லூர் ஆலய தேர் உற்சவத்திற்கு அடியவர்கள் அதிகளவில் ஒன்றுகூடுவதைத் தவிர்க்குமாறு யாழ். மாவட்ட அரசாங்க அதிபர் க. மகேசன் மக்களிடம் வேண்டுகோள் விடுத்துள்ளார்.

நாளை திங்கட்கிழமை நல்லூர் ஆலய தேர் உற்சவம் இடம்பெறவுள்ள நிலையில், ஊடகங்களுக்கு கருத்து தெரிவிக்கும்போது அவர் மேற்கண்டவாறு தெரிவித்தார். இது தொடர்பில் மேலும் தெரிவிக்கையில்,

நல்லூர் கந்தசுவாமி ஆலயத் திருவிழா மிக விமரிசையாக நடைபெற்று வருகின்றது. தேரோட்டம் நாளை திங்கட்கிழமை நடைபெறவுள்ளது.

தீர்த்தோற்சவம் மறுநாள் 18ஆம் திகதி இடம்பெறவிருக்கின்றது. தற்பொழுது பக்தர்கள் அதிகளவில் நல்லூர் கந்தனை தரிசிப்பதற்கு வருகை தருவதனை அவதானிக்கக்கூடியதாக உள்ளது. ஏற்கனவே சுகாதாரப் பகுதியினர், பொலிஸார், பாதுகாப்புப் பிரிவினர் மற்றும் ஆலய நிர்வாகத்தினர் ஆகியோர் சுகாதார அறிவுறுத்தல்களை பக்தர்களுக்கு வழங்கியிருக்கின்றார்கள். அந்த அடிப்படையிலே சுகாதார நடைமுறைகளைப் பேணி சமூக இடைவெளியைப் பின்பற்றி பக்தர்கள் சகல உற்சவங்களிலும் கலந்துகொள்வதற்கு ஏற்றவாறு பாதுகாப்பு ஏற்பாடுகள் செய்யப்பட்டுள்ளன.

இந்த வருட நல்லூர் கந்தன் திருவிழாவில் சுகாதார நடைமுறைகளைப் பின்பற்றி உற்சவங்களில் கலந்துகொள்ளுமாறு ஏற்கனவே பக்தர்களுக்கு அறிவுறுத்தப்பட்டுள்ளது. இதேவேளை ஆலயத் தேர் உற்சவத்தை உலகளாவிய ரீதியில் தொலைக்காட்சி வழியாக வீடுகளில் இருந்தவாறே பார்க்கக் கூடியதாக இருக்கின்றது. எனவே, இயலுமானவரை நீங்கள் வீடுகளிலிருந்து ஆலயத் தேர் உற்சவத்தைக் கண்டுகளிக்க முடியும்.

பக்தர்கள் அனைவரும் இந்த விடயத்தை கருத்தில் எடுத்துக்கொள்ளுமாறு கேட்டுக்கொள்கிறேன். நாங்கள் யாழ் மாவட்டத்தில் கொரோனா வைரஸ் தொற்றை மிகவும் கட்டுப்படுத்தி உங்களைப் பாதுகாத்துள்ளோம்.

இந்த சூழ்நிலையிலே சமூகத்தில் ஒவ்வொரு தனி மனிதனின் பாதுகாப்பை உறுதிப்படுத்தும் முகமாக செயற்பட வேண்டியது ஒவ்வொரு வருடைய கடமையுயாகும்.

எனவே இந்த தேர்த்திருவிழா உற்சவத்தில் பக்தர்கள் அதிகளவில் ஒன்று கூடுவதைத் தவிர்க்குமாறும் கேட்டுக்கொள்கின்றேன்- என்றார். (ரி3)

விசாவுக்கு விண்ணப்பிக்க சீனருக்கு இணையப் பக்கம்

கொழும்பு, ஓக.16

சீன நாட்டவர்கள் இலங்கை விசாவுக்கு விண்ணப் பிப்பதற்காக இலங்கையின் குடிவரவுத் திணைக்களம் சீனாவுக்கான இணையப்பக்கம் ஒன்றை உருவாக்கியுள்ளமையை சீனா வரவேற்றுள்ளது. இலங்கையில் உள்ள சீனத் தூதரகம் இது தொடர்பில் தமது வரவேற்பை வெளியிட்டுள்ளது.

இரண்டு நாடுகளின் நம்பிக்கையும் வசதியளிப்புமே சுற்றுலாப்பயணிகளை வரவழைப்பதில் முக்கியத்துவம் பெறுகின்றன என்று சீனத் தூதரகப் பேச்சாளர் தெரிவித்துள்ளார். கடந்த சில வருடங்களாக தேவையற்ற இணையப் பிரச்சினைகள் விசா விடயத்தில் இருந்து வந்தன.

இந்தநிலையில் ஏற்கனவே தாய்லாந்து, நியூஸிலாந்து போன்ற நாடுகள் தமது நாட்டுக்கு வரும் சீனாவின் சுற்றுலாப்பயணிகளுக்காக நட்பு ரீதியான கொள்கைகளை நடைமுறைப்படுத்தியுள்ளன என சீனாவின் பேச்சாளர் தெரிவித்துள்ளார். (ரி1)

அங்கொட லொக்கா உயிரிழந்தாரா? சில நாள்களில் தெரியவரும்

ஜாலிய சேனாரட்ன தெரிவிப்பு

கொழும்பு, ஓக.16

அங்கொட லொக்கா உண்மையிலேயே உயிரிழந்து விட்டாரா என்பது குறித்து இன்னும் சில நாட்களில் தெரியவரும் என பொலிஸார் தெரிவித்துள்ளனர். பொலிஸ் ஊடகப்பேச்சாளர் ஜாலிய சேனாரட்ன ஊடகங்களிடம் நேற்றுமுன்தினம் இதனைத் தெரிவித்துள்ளார். அவர் மேலும் தெரிவித்ததாவது,

அங்கொட லொக்கா தொடர்பில் இந்தியாவில் விசாரணைகள் மேற்கொள்ளப்படுகின்றன. அங்கொட லொக்காவின் கைரேகைகள் மற்றும் அவரது பெற்றோரின் இரத்த மாதிரிகள் சமீபத்தில் இந்திய பாதுகாப்பு படையினருக்கு அனுப்பப்பட்டன.

இந்நிலையில், அங்கொட லொக்காவின் மரணம் பற்றிய உண்மை விரைவில் வெளியாகும் என அவர் தெரிவித்துள்ளார். (ரி1)

பிரிவுபசார நிகழ்வு

கல்விப் பணிப்பாளர் பதவியில் இருந்து ஓய்வுபெற்றுச் செல்லும் வடமராட்சி வலயக் கல்விப் பணிப்பாளருக்கான பிரிவுபசார நிகழ்வு கடந்த வியாழக்கிழமை வலயக் கல்விப் பணிமனையின் கேட்போர் கூடத்தில் இடம்பெற்றது.

நிகழ்வில் வலய பிரதிக் கல்விப் பணிப்பாளர் இ.தமிழ்மாறன், பிரதிக் கல்விப் பணிப்பாளர் திருமதி பார்த்தீபன் அபிராமி, பருத்தித்துறை கோட்டக் கல்விப் பணிப்பாளர் மா.நவநீதமணி, மருதங்கேணி கோட்டக் கல்விப் பணிப்பாளர் எஸ்.ஸ்ரீராமச்சந்திரன், கரவெட்டி கோட்டக் கல்விப் பணிப்பாளர் கே.யோகநாதன் மற்றும் வடமராட்சி வலய பிரதிக் கல்விப் பணிப்பாளர்கள், உதவிக் கல்விப் பணிப்பாளர்கள், ஆசிரிய ஆலோசகர்கள் திணைக்கள அதிகாரிகள், கல்விசாரா ஊழியர்கள் எனப் பலர் கலந்து கொண்டனர். (ரி3-108)

போலி ஆவண தயாரிப்பு நிலையம் சுற்றிவளைப்பு

கொழும்பு, ஓக.16

நாரஹேன்பிட்டியில் அரச உத்தியோகத்தர்களின் முத்திரைகள் மற்றும் ஆவணங்களைப் போலியாகத் தயாரித்த நிலையமொன்று சுற்றிவளைக்கப் பட்டுள்ளது. நாரஹேன்பிட்டியில் உள்ள மோட்டார் வாகனப் போக்குவரத்து திணைக்களத்திற்கு அருகில் குறித்த நிலையம் அமைந்துள்ளதுடன், அதனை நடத்திச் சென்ற ஒருவர் கைது செய்யப்பட்டுள்ளார்.

கொழும்பு தெற்கு பிராந்திய ஊழல் தடுப்பு பிரிவினரால் முன்னெடுக்கப்பட்ட சுற்றிவளைப்பில் சந்தேகநபர் கைது செய்யப்பட்டுள்ளார்.

இந்த நிலையத்திலிருந்து பொலிஸ் தலைமையதிகாரிகள், சமாதான நீதவான்கள், மோட்டார் வாகன போக்குவரத்து ஆணையாளர் உள்ளிட்ட அரச அதிகாரிகளின் சுமார் 88 போலி முத்திரைகள் கண்டுபிடிக்கப்பட்டுள்ளன என்று பொலிஸார் தெரிவித்தனர்.

வாகன சாரதி அனுமதிப்பத்திரம், அடையாள அட்டைகள், முறைப்பாட்டுப் பத்திரங்களின் பிரதிகள், பிறப்புச் சான்றிதழ்கள் உள்ளிட்ட 19 போலி ஆவணங்களும் கைப்பற்றப்பட்டுள்ளன என பொலிஸார் குறிப்பிட்டனர். (ரி1)

கொடிகாமம் எருவன் பகுதியில் இருந்து மிதிவெடி ஒன்று கடந்த வெள்ளிக்கிழமை கொடிகாமம் பொலிஸாரால் மீட்கப்பட்டுள்ளது. வீதி திருத்தும் பணி நடைபெற்றுக் கொண்டிருந்தபோது மிதிவெடி ஒன்று காணப்படுகிறது என கொடிகாமம் பொலிஸாருக்கு கிடைத்த தகவலையடுத்து மீட்கப்பட்ட மிதிவெடியைச் செயலிழப்பு செய்வதற்கான நடவடிக்கையை கொடிகாமம் பொலிஸார் மேற்கொண்டுள்ளனர். (ரி3-159)

24 லீற்றர் கசிப்புடன் ஒருவர் கைது

கிளிநொச்சி, ஓக.16

தர்மபுரம் பொலிஸ் பிரிவுக்குட்பட்ட புளி யம்பொக்கணை ஈச்சமோட்டை பகுதியில் சட்டவிரோத கசிப்பு உற்பத்தி யில் ஈடுபட்ட குற்றச்சாட்டில் ஒருவர் கைது செய்யப்பட்டுள்ளார்.

கடந்த வியாழக்கிழமை தர்மபுரம் குற்றத் தடுப்பு பிரிவினருக்குக் கிடைக்கப் பெற்ற இரகசியத் தகவலுக்கமைய மேற்கொள்ளப்பட்ட சுற்றிவளைப்பின் போதே சந்தேகநபர் கைதுசெய்யப்பட்டார். அவரிடமிருந்து 24 லீற்றர் கசிப்பு, 48 லீற்றர் கோடா மற்றும் கசிப்பு உற்பத்திக்கு பயன்படுத்தும் உபகரணங்கள் என்பன கைற்பற்றப்பட்டமையுடன் சந்தேகநபர் பொலிஸ் பிணையில் விடுவிக்கப்பட்டார் என பொலிஸார் தெரிவித்தனர். (ரி3-113)

கிராமிய வீடமைப்பு மற்றும் நிர்மாணத்துறை மற்றும் கட்டடப்பொருள்கள் தொழில் மேம்பாட்டு அமைச்சர் இந்திக அநுருத்த கடமைகளைப் பொறுப்பேற்றார்.

தமிழ்த் தேசிய முன்னணியினர் முள்ளிவாய்க்காலில் உறுதியுரை

முல்லைத்தீவு, ஓக.16

தமிழ்த் தேசிய மக்கள் முன்னணியின் தலைவர் கஜேந்திரகுமார் பொன்னம் பலம் மற்றும் பொதுச்செயலாளர் செல் வராசா கஜேந்திரன் ஆகியோர் நாடாளு மன்ற உறுப்பினர்களாக தெரிவுசெய்யப் பட்டுள்ள நிலையில், அவர்கள் நேற்று முள்ளிவாய்க்காலில் உறுதியுரை எடுத் துக் கொண்டனர்.

முள்ளிவாய்க்கால் நினை விடத்தல் சுடரேற்றி, மலர் தூவி, உறுதிமொழிஎடுத்து சம்பிரதாயபூர்வமாக தமது அரசியல் செயற்பாடுகளை ஆரம்பித்தனர்.

இணைந்த வடக்கு, கிழக்கு, தமிழ்தேசம், இறைமை, சுயநிர் ணய உரிமை என்பவற்றின் அங் கீகரத்துக்காகவும் தமிழ் இனப் படுகொலைக்கு உள்ளாக்கப்பட மக்களின் சர்வதேச விசார ணைக் காகவும், போரால் அழிந்த எமது தேசத்தைக் கட்டி எழுப்பவும் அர்ப்பணிப்புடனும் நேர்மையுட னும் உழைப்போம் என்று அவர் கள் உறுதியுரை எடுத்துக் கொண் டனர்.

உள்ளக வெளியக சவால்களைச் சந்தித்த பின்னும் தமிழ்த்தேசியப் போராட்டம் நீட்சி பெற்றுள்ளது. கால நீட்சியில் படிமுறை ரீதியாக மாற்றங்களைக் கண்டபோதும் இலக்கு மாறாமல் புதிய பரிமா ணத்தோடு எமது இலட்சியப் போராட்டம் தொடர்கின்றது. அதன் சாட்சியாக இங்கே அணி திரண்டு நாங்கள் நிற்கின்றோம்.

வரலாறு வழிகாட்ட, காலத்தின் கட்டளைக்கேற்ப வரலாற்றுப் பொறுப்பைச் சுமந்துள்ள நாம், தேச நிர்மாணிப்பாளர்களாக, நிலைமாற்றமடைய கடந்த கால தியாகங்களை மனதில் இருத்தி உறுதி கொள்கின்றோம்.

ஆத்மார்த்த ரீதியாக எம்மை எமது போராட்டத்தோடு இணைத்து, எமது விடுதலைக்கான போராட் டம் சந்தித்துள்ள தடைகளைக் கடந்து, இணைந்த வடக்கு, கிழக் குத் தாயகம், தமிழ்த் தேசம், இறைமை, சுயநிர்ணய உரிமை ஆகியவற்றின் அங்கீகாரத்துக்கா கவும், தமிழ் இனப் படுகொ லைக்கு உள்ளாக்கப்பட்ட எமது மக்களின் சர்வதேச நீதிக்காகவும், போரால் அழிந்த எமது தேசத் தைக் கட்டி எழுப்பவும் அர்ப்பணிப் புடனும், நேர்மையுடனும் உழைப் போம் எனவும் உறுதிகூறுகின் றோம் என்றும் அவர்கள் உறுதியு ரையில் தெரிவித்தனர்.

இந்த நிகழ்வில் தமிழ்த்தேசிய மக்கள் முன்ன ணி யின் முக்கி யஸ்தர்கள், கட்சித் தொண்டர் கள், பொதுமக்கள் எனப் பலரும் கலந்துகொண்டனர். (எ-246)

ஊடகவியலாளர்களை அனுமதிக்கும் முடிவு தேர்தல் ஆணைக்குழுவிடமே

தபால் மூலம் வாக்களிக்க அனுமதிப்பது பற்றி இராஜாங்க அமைச்சர் வியாழேந்திரன் தெரிவிப்பு

கொழும்பு, ஓக. 16

ஊடகவியலாளர்கள் உள்ளிட்ட ஊடகத்துறை சார்ந்தவர்களுக்கு தபால் மூலம் வாக்களிப் பதற்கு சந்தர்ப்பத்தை ஏற்படுத்தி கொடுக்கும் அதிகாரம் தேர்தல்கள் ஆணைக்குழுவுக்கே காணப்படுகின்றது என்று ஊடகத்துறை அமைச்சர் தெரிவித்துள்ளார்.

தபால் திணைக்களத்தில் நேற்று முன்தினம் வெள் ளிக்கிழமை இராஜாங்க அமைச்சர் சதாசிவம் வியாழேந்திரன் உத்தி யோகபூர்வமாக கடமை களைப் பொறுப்பேற்றுக் கொண்டார். அதன் போதே ஊடகங்களிடம் அவர் மேற்கண்டவாறு தெரிவித்தார்.

தனது அரசியல் பயணத் தில் பெரும் சவால்க ளுக்கு முகங்கொடுத்த போதிலும் நேர்மையா கச் செயற்பட்டு தற்போது மிக முக்கியத்துவம் வாய்ந்த அமைச்சிற்கு நியமிக்கப்பட்டுள்ளேன். 19 ஆவது அரசமைப்பு திருத்தத்துக்கு அமைய ஆ ணைக்குழுக்கள் சுயாதீனப்படுத்தப்பட்டுள் ளன.

வாக்களிப்பு தொடர்பான தீர்மானங்களை எடுக் கக் கூடிய அதிகாரம் நேரடியாக தேர்தல்கள் ஆ ணையாளரையே சேரும். எனவே தபால் மூலம் வாக்களிப்பதற்கு ஊடகத்துறைசார்ந்தவர் கள் கோரிக்கை முன் வைத்தால் ஆணைக் குழு அதற்கேற்ப நடவ டிக்கை எடுக்கும்.

ஊடகத்துறை சார்ந்தவர் களின் பிரச்சினைகளை வெவ்வேறாகப் பிரித்து அவதானிக்க வேண்டிய தில்லை.

அனைத்துப் பிரச்சினை களுக்கும் தீர்வைப் பெற் றுக் கொடுப்பதே எமது எதிர்பார்ப்பாகும். என்று அவர் மேலும் தெரிவித் தார். (கு)

ஹெரோய்ன் போதைப்பொருளுடன் ஒருவர் கைது

கிளிநொச்சி, ஓக.16

கிளிநொச்சி பொலிஸ் பிரிவிற்கு உட்பட்ட விவேகானந்தர் பகுதி யில், ஹெரோய்ன் போதைப்பொருளை உடைமையில் வைத்தி ருந்த நபர் ஒருவர் கிளிநொச்சி பொலிஸாரால் கைதுசெய்யப்பட்டுள்ளார்.

22 வயதுடைய நபரே கைதுசெய்யப்பட்டவர் எனவும், அவரிடமிருந்து 1 கிராம் 100 மில்லி கிராம் ஹெரோய்ன் கைப்பற்றப்பட்டுள்ளது எனவும் பொலிஸார் தெரிவித்துள்ளனர்.

சிறைச்சாலை அதிகாரிகள் 21 பேருக்கு இடமாற்றம்

கொழும்பு, ஓக.16

சிறைச்சாலை அதிகாரிகள் 21 பேருக்கு இட மாற்றம் வழங்க நடவடிக்கை எடுக்கப்பட்டுள் ளது என சிறைச்சாலை நிர்வாகம் மற்றும் புனர்வாழ்வு ஆணையாளர் நாயகம் சந்தன ஏக்கநாயக்க தெரிவித்துள்ளார்.

இதேவேளை, கடந்த இரண்டு மாதங்களில் பல்வேறு குற்றச்செயல்களுடன் தொடர்புபட்ட சிறைச்சாலை அதிகாரிகள் 15 பேர் பணிநீக் கம் செய்யப்பட்டுள்ளனர்.

இந்த 15 பேரில் உதவி சிறைச்சாலை அத்தி யட்சகர் ஒருவரும், பிரதான சிறைச்சாலை அதிகாரிகள் இரண்டு பேரும் மற்றுமொரு சிறைச்சாலை அதிகாரியும் உள்ளடங்கு கின்றனர் எனச் சுட்டிக்காட்டப்பட்டுள்ளது. (ரி2)

நயினை நாகபூசணி அம்மன் ஆலயத்தில் இருந்து நல்லூர் கந்தசுவாமி கோயில் தேர்த்திருவிழாவில் கலந்து கொள்ளும் வருடாந்த வேல் வழிபாடு பாதயாத்திரை கடந்த வியாழக்கிழமை ஆரம்பமானது. (ஐ)

செயல்நூல் வெளியீடு

யாழ்ப்பாணம், ஓக.16

யாழ்ப்பாணம் மானிப்பாய் இந்துக் கல்லூரியின் விஞ்ஞான மன்றத்தால் விஞ்ஞான பாட செயல்நூல் அண்மையில் வெளியிடப்பட்டது.

கொரோனாத் தொற்றுக் காரணமாக பாடசாலை மாணவர்களின் கற்றல் செயற்பாட்டை மேம்படுத்தும் முகமாக பல்வேறுபட்ட செயல் திட்டங்கள் பாடசாலைச் சமூகத்தினரால் மேற்கொள்ளப்பட்டது. இதன் தொடர் நடவடிக்கையாக இவ் வருடம் க.பொ.த சாதாரண தரப் பரீட்சையில் தோற்றவுள்ள மாண வர்களின் கற்றல் செயற்பாட்டை உயர்த்தும் வகை யில் கல்லூரி யின் பழைய மாணவர் சங்கத்தின் நிதி அனுசரணை யில் இந்த செயல் நூல் வெளியிடப்பட்டது. (ஐ-70)

மணல் கடத்தலில் ஈடுபட்ட இருவர் நேற்றுக் கைது

கிளிநொச்சி, ஓக.16

கண்டாவளை பிரதேச செயலர் பிரி வுக்குட்பட்ட கண்டாவளை மடுக் கரை பகுதியில் சட்டவிரோத மணல் கடத்தலில் ஈடுபட்ட இருவர் நேற்று முன்தினம் பொலிஸாரால் கைதுசெய் யப்பட்டுள்ளனர். மணல் கடத்தலுக்கு பயன்படுத்தப்பட்ட டிப்பர் வாகனம் ஒன்றும் உழவு இயந்திரம் ஒன்றும் அவர்களிடமிருந்து கைப்பற்றப்பட் டுள்ளன. கண்டாவளை பிரதேச செயலரால் தருமபுரம் பொலிஸாருக்கு வழங்கப்பட்ட தகவலுக்கு அமையவே இவர்கள் கைதுசெய்யப்பட்டுள்ளனர் எனத் தெரிவிக்கப்பட்டுள்ளது. (ரி3-113)

தமிழரின் காணிகளைப் பறித்து புதிய சிங்களக் குடியேற்றங்கள்?

வடக்கு மாகாண முன்னாள் உறுப்பினர் ரவிகரன் காட்டம்

முல்லைத்தீவு, ஓக.16

முல்லைத்தீவு கொக்கிளாய், கொக்குத்தொடுவாய் மற்றும் கருநாட்டுக்கேணி ஆகிய பகுதியிலிருந்து எமது தமிழ் மக்கள் அனைவரையும் அகற்றிவிட்டு, அப் பகுதிகளில் சிங்களக் குடியேற்றங்களை மேற்கொள்வதுதான் அரசினுடைய திட்டமா என வடக்கு மாகாணசபை முன்னாள் உறுப்பினர் துரைராசா ரவிகரன் கேள்வி எழுப்பியுள்ளார்.

கொக்கிளாய்ப் பகுதியில், கனிய வளத் திணைக்களம், கடற்படையினர் மற்றும், தென்னிலங்கையிலிருந்து தொழிலுக்காக வந்த சிங்கள மக்கள் எனப் பல தரப்பினராலும், அபகரிக்கப்பட்டுள்ள தமது பூர்வீக விவசாய மற்றும் குடியிருப்புக் காணிகளை விடுவிக்குமாறு கோரி கொக்கிளாய்ப் பகுதி தமிழ் மக்கள் நேற்றுமுன்தினம் ஆர்ப்பாட்டத்தில் ஈடுபட்டனர். இந்த ஆர்ப்பாட்டத்தில் கலந்துகொண்டு கருத்துத் தெரிவிக்கும்போதே அவர் இவ்வாறு தெரிவித்தார்.

இது தொடர்பில் அவர் மேலும் தெரிவித்ததாவது;

கொக்கிளாய்ப் பகுதி மக்கள் நெற் பயிர்ச் செய்கைகள், தோட்டப் பயிர்ச் செய்கை மூலமே தமது வாழ்வாதாரத்தை முன்னெடுத்து வந்துள்ளனர். இந்த நிலையில் கடந்த 1984ஆம் ஆண்டு கொக்கிளாய், கொக்குத்தொடுவாய், கருநாட்டுக்கேணி ஆகிய பகுதிகளைச் சேர்ந்த மக்கள் வலுக் கட்டாயமாக இராணுவத்தினரால் வெளியேற்றப்பட்டனர். அதன் பிற்பாடு கொக்கிளாய் முகத்துவாரம் உட்பட, தமிழ் மக்களுடைய பல காணிகள் அபகரிக்கப்பட்டு, அக்காணிகளில் சிங்கள மக்கள் குடியேற்றப்பட்டு வருகின்றனர். குறிப்பாக கொக்கிளாய் முகத்துவாரம் பகுதிக் காணிகள் அனைத்தும் தமிழ் மக்களுடைய காணிகளாகும். இந்த நிலையில் ஐந்நூற்றுக்கும் மேற்பட்ட சிங்களக் குடும்பங்கள் தற்போது முகத்துவாரம் பகுதியில் குடியிருக்கின்றன என புள்ளி விவரங்கள் மூலம் அறியக்கூடியதாகவுள்ளது. இது தவிர கொக்கிளாயில், கனியவளத் திணைக்களத்துக்கென தமிழ் மக்களுக்குச் சொந்தமான, ஏறக்குறைய 44ஏக்கர் காணி அபகரிக்கப்பட்டுள்ளது. ஏற்கனவே இக் காணிகளை சில அரச அதிகாரிகள் அளவீடு செய்து தருகிறோம் என்றும், அதற்காக காணிக் குரியவர்கள் கையெழுத்திட வேண்டும் என்றும், காணிக்குரிய சில மக்களிடமிருந்து கையெழுத்துக்களும் பெறப்பட்டன. தற்போது அதனைப் பயன்படுத்திக்கொண்டு மக்களுக்குச் சொந்தமான குறித்த காணிகளை அபகரிப்பதற்கான முயற்சிகளில் ஈடுபட்டு வருகின்றனர். இங்குள்ள மக்களுக்கு வேறு பகுதிகளில் காணிகள் இல்லை. இந்நிலையில் வேறு இடங்களிலிருந்து இங்கு கொண்டுவந்து குடியேற்றுவதற்காகவும், கனியவளத் திணைக்களத்துக்கு எனவும் இக்காணிகளை அபகரித்தால், காணிகளுக்குரிய எமது மக்கள் எங்கே செல்வார்கள். இந்த மக்கள் மிகவும் வறுமைப்பட்டவர்கள். அவர்களுடைய வாழ்வாதாரத்தைச் சிதைக்க வேண்டாம். அவர்களை வாழவிடுங்கள் என்றுதான் நாங்கள் கேட்கின்றோம் - என்றார். (ப-246)

ரணிலைப்போன்று சஜித்தை பலவீனப்படுத்தவும் முயற்சி

அனுமதிக்கவே முடியாது என்கிறார் இம்ரான் எம்.பி.

கொழும்பு, ஓக 16

இவ்வளவு காலமும் ரணிலைப் பலவீனப்படுத்தியதைப்போன்று சஜித்தையும் பலவீனப்படுத்த சிலர் எடுக்கும் முயற்சிகளுக்கு ஒருபோதும் அனுமதியளிக்க முடியாது என ஐக்கிய மக்கள் சக்தியின் நாடாளுமன்ற உறுப்பினர் இம்ரான் தெரிவித்தார்.

சீனக்குடாப் பகுதியில் நேற்று முன்தினம் நடைபெற்ற நாடாளுமன்ற உறுப்பினரை வரவேற்கும் நிகழ்வில் கலந்து கொண்டுஉரையாற்றும் போதே அவர் இவ்வாறு தெரிவித்தார்.

அவர் மேலும் தெரிவித்ததாவது;

ஐக்கிய மக்கள் சக்திக்கு ஏழு தேசியப் பட்டியல் உறுப்பினர்களே கிடைத்திருந்தனர். இதற்கான உறுப்பினர்களை நியமிப்பது தொடர்பாக எமது பங்காளிக் கட்சிகளுடன் கலந்துரையாடி சுமுகமான முடிவுக்கு வர முடிந்துள்ளது. ரணிலால் சிறுபான்மைக் கட்சியினரை மீறி எதுவும் செய்யமுடியாது எனபெரும்பான்மை இன மக்கள் மத்தியில் எவ்வாறு பலவீனப்படுத்தினார்களோ அதேபோன்று சஜித் பிரமதாசவையும் பலவீனப்படுத்த எடுக்கும் முயற்சியாகவே தேசியப் பட்டியல் தொடர்பாக அண்மையில் தெரிவிக்கப்படும் விமர்சனங்கள் காணப்படுகின்றன. தேசியப் பட்டியலுக்காக நியமிக்கப்பட்ட உறுப்பினர்கள் ஏன் நியமிக்கபட்டார்கள், இவர்களின் மூலம் நிறைவேற்றப்படவுள்ள எதிர்கால அரசியல் நிகழ்ச்சி நிரல்கள் உள்ளிட்டவிடயங்கள்சிறுபான்மைக் கட்சித் தலைவர்களுக்குத் தெளிவூட்டப்பட்டு அவர்களின் சம்மதமும் பெறப்பட்ட பின்னர்தான்அவர்களின் பெயர்ப் பட்டியல் தேர்தல் ஆணைக்குமுவுக்கு வழங்கப்பட்டது. இது எமது கட்சித் தலைவர் சஜித் பிரேமதாசவும், பங்காளிக் கட்சித் தலைவர்களும் பேசுவதன் மூலம் முடிவுகாணும் விடயம். ஆனால் பொது ஜன பெரமுனவுடன் இணைவதற்காக கடந்த நாள்களில்முயற்சிகளை மேற்கொண்டு அவர்களுடன் டீல் வைத்துக் கொண்ட சில உறுப்பினர்கள் சஜித் பிரேமதாச தொடர்பாக அவரைப் பலவீனப்படுத்தும்நோக்கில் தெரிவித்த கருத்துக்கள் கண்டிக்கத்தக்கவை. ராஜபக்ஷக்களுடன் டீல் வைத்துக்கொண்டுசஜித் பிரேமதாசவுக்கு சேறுபூசும் நடவடிக்கையை மேற்கொண்டுவரும் இந்த உறுப்பினர்கள் ரணிலிடம் காட்டிய விளையாட்டை சஜித்திடம் காட்ட முடியாது. சஜித் பிரேமதாச தலைமையில் சிறுபான்மைக் கட்சிகளையும் இணைத்துக்கொண்டுஅனைத்து இன மக்களும் ஏற்றுக் கொண்ட அரசை விரைவில் அமைப்போம் - என்றார். (ப)

தேர்தலின் முடிவு தமிழருக்கு விடுக்கப்பட்ட எச்சரிகையே

பிரதேச சபை உறுப்பினர் தெரிவிப்பு

முல்லைத்தீவு, ஓக.16

இந்தத் தேர்தலின் முடிவு தமிழ் மக்களுக்கு விடுக்கப்பட்ட எச்சரிக்கையாகவே பார்கின்றோம் என்று புதுக்குடியிருப்பு பிரதேச சபை உறுப்பினர் எஸ்.குகநேசன் தெரிவித்தார்.

வள்ளிபுனம் இடைக்கட்டுப்பகுதியில் நடைபெற்ற செஞ்சோலைப் படுகொலையின் 14 ஆம் ஆண்டு நினைவு நிகழ்வில் கலந்து கொண்டபோதே அவர் இதனைத் தெரிவித்தார்.

இது தொடர்பில் அவர் மேலும் தெரித்ததாவது:

கொல்லப்பட்ட அப்பாவி மாணவர்களை நினைவுகூரும் இடத்தில் நாங்கள் கலந்து கொண்டிருக்கின்றோம். கடந்த எட்டு ஆண்டுகளாக இந்த இடத்தில் நினைவேந்தல் செய்து வருகின்றபொழுதும் இந்த ஆண்டு செய்யமுடியாத நிலை காணப்படுகின்றது. இந்த நினைவு கூரலில் பெரும் இன்னல்களைச் சந்தித்துக் கொண்டிருக்கின்றேம். அரசாங்கம் நினைவேந்தல்களைச் செய்வதற்கு அனுமதி தர வேண்டும். இந்தத் தேர்தலின் முடிவு தமிழ் மக்களுக்கு விடுக்கப்பட்ட எச்சரிக்கையாகப் பார்க்கின்றோம். அரசியலில் சிறந்த சாணக்கியனாக இருக்கின்ற ஜி.எல்.பீரிஸ் தேர்தல் முடிந்தவுடன் தமிழ் மக்களின் பிரதிநிதிகள் தமிழ்த் தேசியக் கூட்டமைப்பு அல்ல என்று தெரிவித்துள்ளார். இதனை வன்மையாகக் கண்டிகின்றோம். தமிழ் மக்களின் பிரதிநிதிகளாக எப்போதும் தமிழ்த் தேசியக் கூட்டமைப்பே இருக்கும் என்பதனையும் ஆணித்தரமாகத் தெரிவித்துக்கொள்கின்றேன் - என்றார். (ப-19)

அமெரிக்க அலுவலக பிரதானியானார் ஆசிய அமெரிக்கப் பெண்

அமெரிக்க ஜனாதிபதித் தேர்தலின் துணை ஜனாதிபதி வேட்பாளரான கமலா ஹரிஸின் புதிய அலுவலகப் பிரதானியாக இலங்கை - அமெரிக்க வம்சாவழியைச் சேர்ந்த ரோஹினி கொசோக்லு நியமிக்கப்பட்டுள்ளார்.

அமெரிக்க ஜனாதிபதித் தேர்தலில் துணை ஜனாதிபதி வேட்பாளராக கலிபோர்னியா செனட் சபை உறுப்பினர் கமலா ஹரிஸ், ஜனநாயகக் கட்சி சார்பில் போட்டியிடுகின்றார். இதனைத் தொடர்ந்து கமலா ஹரிஸின் புதிய அலுவலகப் பிரதானியாக இலங்கை -அமெரிக்க இனத்தவரான ரோஹினி கொசோக்லு உத்தியோகபூர்வமாக நியமிக்கப்பட்டுள்ளார். அமெரிக்க அலுவலகப் பிரதானி பதவியில் நியமிக்கப்பட்ட முதல் ஆசிய அமெரிக்கப் பெண் ரோஹினி கொசோக்லு என்பதும் குறிப்பிடத்தக்கது. (ப)

அடுத்த இரண்டு ஆண்டுகளில் தேசிய உற்பத்தி அதிகரிக்கும்

கமத்தொழில் அமைச்சர் மஹிந்தானந்த நம்பிக்கை

கொழும்பு, ஓக. 16

ஜனாதிபதி கோத்தாபய ராஜபக்ஷவின் அரசாங்கத்தில் தேசிய உற்பத்தியைப் பலப்படுத்தி அடுத்த இரண்டு ஆண்டுகளில் தேசிய ரீதியிலான வளர்ச்சியை உருவாக்குவதே எமது பிரதான நோக்கமாகும் என கமத்தொழில் அமைச்சர் மஹிந்தானந்த அளுத்கமகே தெரிவித்தார்.

பத்தரமுல்லையில் அமைந்துள்ள கமத்தொழில் அமைச்சில் அமைச்சுப் பொறுப்புகளை ஏற்றுக்கொண்ட பின்னர் ஊடகங்களுக்கு கருத்துத் தெரிவித்தபோதே அவர் இவ்வாறு தெரிவித்தார்.

அவர் மேலும் தெரிவித்ததாவது;

இந்த நாட்டில் விலங்கு உணவுகள் உற்பத்தி செய்யமுடியாதுபோயுள்ளது, சோளம் உற்பத்தி செய்ய முடியாது போயுள்ளது. பற்றிக் ஆடைகளை உற்பத்தி செய்து தேசிய உற்பத்திகளைப் பலப்படுத்த அமைச்சர் ஒருவருக்குப் பொறுப்புகளை வழங்கும் போது அதனை நகைப்புக்கு உற்படுத்த முடியுமா? இப்போது பல உள் நாட்டு உற்பத்திகளைப் பலபடுத்தும் அமைச்சுக்கள் உருவாக்கப்பட்டுள்ளன. அனைத்தையும் சர்வதேச நாடுகளிடம் இருந்து இறக்குமதி செய்வதால் தேசிய உற்பத்தியை எவ்வாறு பலப்படுத்த முடியும். அதற்காகவே நாட்டின் விவசாயம் மற்றும் கைத் தொழில் துறைகளைப் பலப்படுத்தி அதன் மூலமாக வருவாயை அதிகரிக்கும் வேலைத் திட்டத்தை ஜனாதிபதி உருவாக்கியுள்ளார்.

70 வீத விவசாயத் துறைகளை வைத்துக்கொண்டு நாம் சர்வதேச நாடுகளை நம்பி வாழ முடியாது. சகல வளங்களும் எம்மிடம் இருந்தும், நாம் இறக்குமதியை நம்புவது தவறானது. மனித வளமும், இயற்கை வளமும் எம்மிடம் இருந்தும், நாம் அதனைப் பயன்படுத்தத் தவறி வருகின்றோம். எனவே இம்முறை ஆட்சியில் இந்த நிலைமை மாற்றப்பட்டுள்ளது. எம்மால் தேசிய உற்பத்தியைப் பலப்படுத்த முடியும் - என்றார். (ப)

தேவராஜா அடிகளாரின் உடல் நல்லடக்கம்

தலைமன்னார், ஓக. 16

போர்க் காலத்தில் மன்னாரில் இடம்பெயர்ந்த மக்களின் பாதுகாவலனாகத் திகழ்ந்தவரும் அகில இலங்கை செடெக் நிறுவன தலைவருமான அமரர் அருட்பணி ஜே.பி.தேவராஜாவின் இறுதிக் கிரியை மன்னார் புனித செபஸ்தியார் தேவாலயத்தில் கடந்த புதன்கிழமை நடைபெற்றது.

மன்னார் மறைமாவட்ட ஆயர் இம்மானுவேல் பெனாண்டோ அடிகளார் தலைமையில் இது நடைபெற்றது.

இந்த நிகழ்வில் திருகோணமலை ஓய்வுநிலை ஆயர் கிங்ஸ்லி சுவாம்பிள்ளை ஆண்டகை உட்பட பலர் கலந்துகொண்டனர். (த-60)

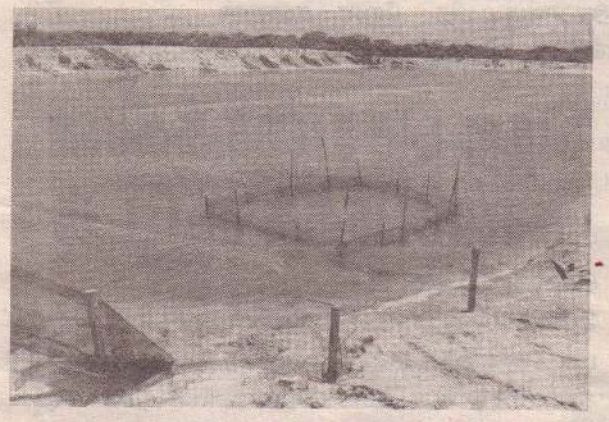

நீர்நிலைகளில் விடப்பட்டன கொடுவா மீன் குஞ்சுகள்

யாழ்ப்பாணம், ஓக. 16

இரணைதீவு, கௌதாரிமுனை, மூன்றாம்பிட்டி, இலுப்பைக்கடவை, விடத்தல்தீவு மற்றும் நாயாறு நீர் நிலைகளில் பெருந்தொகையான கொடுவா மீன் குஞ்சுகள் விடப்பட்டுள்ளன.

'நக்டா 'எனப்படும் இலங்கை தேசிய நீரியல் வள அபிவிருத்தி அதிகார சபை கடந்த வியாழக்கிழமை அவற்றை விட்டுள்ளன.

கடற்றொழில் அமைச்சர் டக்ளஸ் தேவானந்தாவின் நடவடிக்கையில் அவை விடப்படடன என்று அவரது ஊடகப்பிரிவு தெரிவித்தது. (த)

நலிவுற்ற சபைகளை தரமுயர்த்த வடக்கு ஆளுநரே முன்வாருங்கள்!

காரைநகர் பிரதேச சபைத் தவிசாளர் கோரிக்கை

யாழ்ப்பாணம், ஓக. 16

வடக்கில் அதிக வருமானமுடைய, வளர்ச்சியடைந்த பிரதேச சபைகள், மற்றும் நகர சபைகளைத் தவிர்த்து பின்தங்கிய நலிவுற்ற பிரதேச சபைகளை புள்ளி அடிப்படையில் தெரிவுசெய்து தரம் உயர்த்த வடக்கு மாகாண ஆளுநரும் மாவட்ட ஒருங்கிணைப்புக் குழு இணைத்தலைவருமான திருமதி பி.எஸ்.எம். சார்ள்ஸ் முன்வரவேண்டும் என்று கோரிக்கை விடுக்கப்பட்டுள்ளது.

காரைநகர் பிரதேச சபைத் தலைவர் விஜயதர்மா கேதீஸ்வரதாஸ் இவ்வாறு கோரியுள்ளார்.

இந்த வருட இறுதிக்குள் இதற்கான பணிகளை ஆளுநர் ஆரம்பிக்க நடவடிக்கை எடுக்க வேண்டும். இன்றைய பிந்தியகால நிலைபேறான அபிவிருத்தி உபாயத் திட்டத்தின் கீழ் வருமானம் கூடிய பிரதேச சபைகளுக்கு கூடிய நிதி ஒதுக்கீடுகளும் வருமானம் குறைந்த பிரதேச சபைகளுக்கு குறைந்த நிதி ஒதுக்கீடுகளும் இடம்பெறுகின்றமை வழமையான பொதுநிதி ஒதுக்கீட்டுத் திட்டமாகும்.

வடக்கில் பெரும்பாலான உள்ளூராட்சி சபைகள் வருமான உழைப்பில் உயர்ந்துள்ளன என்பது பொதுவான விடயமாகும்.

வருமானம் குறைந்த நலிவுற்ற உள்ளூராட்சி சபைகளுக்கு மாகாண மற்றும் மத்திய அரசின் உதவிகளை உயர்த்தி வருமானத்தை எய்தமுடியாத, வளர்ச்சியில் பின்தங்கியுள்ள உள்ளூராட்சி சபைகளை குறித்த 5 ஆண்டுகள், 10 ஆண்டுகள் கால பெருந் திட்டங்களுக்கு ஊடாக துரித அபிவிருத்திகளை முன்னெடுத்துச் செல்லவேண்டும்.

எனவே நலிவுற்ற பிரதேச சபைகளை பேண்தகு அடிப்படையில் முன்கொண்டுசெல்ல வடக்கு மாகாண ஆளுநர் வடக்கு மாகாண பிரதிப் பிரதம செயளாளருடன் (திட்டமிடல்) இணைந்த வகையில் அவ்வாறான சபைகளை முதலில் இனங்காண வேண்டும். தெரிவு செய்யவேண்டும். பின்னர் இவ்வாறாக இனம் காணப்பட்ட உள்ளூராட்சி சபைகளை குறித்த காலத்தில் நிதிகளைக் கூடுதலாக ஒதுக்கி சகல உட்கட்டுமானத்திலும் சகல பல்நோக்குத் திட்டங்களிலும் முன்னெடுத்து வடக்கில் சகல உள்ளூராட்சி மன்றங்களையும் ஒரே நிலைக்குக் கொண்டுவர வடக்கு மாகாண ஆளுநர் முனைப்புடன் செயற்படவேண்டும்- என்று கோரிக்கை விடுத்துள்ளார். (த-50)

இறப்பு விசாரணை அதிகாரி

10 வருடங்களை நிறைவுசெய்தால் சமாதான நீதிவான்!

கொடிகாமம், ஓக. 16

இலங்கையில் திடீர் இறப்பு விசாரணை அதிகாரிகளாக கடமையாற்றி பத்து வருடங்களை நிறைவு செய்தவர்களுக்கு அகில இலங்கை சமாதான நீதிவான் பதவி வழங்கப்படவுள்ளது.

நாடுமுழுவதும் கடமையாற்றிக் கொண்டிருக்கும் அவர்கள் தமது சேவைக் காலத்தில் பத்து வருடங்களை நிறைவு செய்திருப்பின் திடீர் இறப்பு விசாரணை அதிகாரிகள் சங்கத்தின் செயலாளர் மொகமடை தொடர்புகொண்டு விண்ணப்பப்படிவங்களைப் பெற்று விண்ணப்பிக்க முடியும் - என்று தெரிவிக்கப்பட்டுள்ளது. (த-159)

தட்டான்குள பிள்ளையார் வீதி குறித்த பிரச்சினை ஆராய்வு

கொடிகாமம், ஓக. 16

ஆசிய அபிவிருத்தி வங்கியின் நிதி ஒதுக்கீட்டில் ஐறோட் திட்டத்தின் கீழ் சீரமைக்கப்படவுள்ள தட்டான்குள பிள்ளையார் கோவில் வீதி தொடர்பான பிரச்சினைகளை ஆராயும் கலந்துரையாடல் மீசாலை வடக்கு புத்தூர் சந்தியில் அமைந்துள்ள சனசமூக நிலையத்தில் கடந்த வியாழக்கிழமை நடைபெற்றது.

இராமாவில் மற்றும் மீசாலை வடக்கு கிராம அலுவலர்களின் தலைமையில் நடைபெற்ற இந்தக் கலந்துரையாடலில் ஐறோட் திட்ட நிறுவனப் பிரதிநிதிகள் ஜே-320 இராமாவில் மற்றும் ஜே -321 மீசாலை வடக்கு பொருளாதார அபிவிருத்தி அலுவலர்கள், சாவகச்சேரி பிரதேச சபை வட்டார உறுப்பினர், சமூக பிரதிநிதிகள் மற்றும் கிராம மக்கள் கலந்துகொண்டனர்.

நிகழ்வில் ஐறோட் திட்ட பிரதிநிதி கருத்துத் தெரிவிக்கையில், ஐறோட் திட்ட வீதி சீரமைப்பின் போது வீதி அகலிப்புக்குத் தேவையான இடங்களில் காணியை விட்டுத்தர வேண்டும் அதற்கான நஷ்டஈடு வழங்க முடியாது. வீதி சீரமைப்புச் செய்யும்போது ஏதாவது குறைபாடுகள் இருப்பின் அதுபற்றி எழுதி பொது இடத்தில் வைக்கப்படும் முறைப்பாட்டுப் பெட்டியில் போடலாம் எனத் தெரிவித்தார்.

தொடர்ந்து புத்தூர் சந்தியில் இருந்து தட்டான்குள வீதி பார்வையிடப்பட்டு அந்த வீதியில் உள்ள நீரோட்டம் பார்க்கப்பட்டது. அந்த வீதியில் உள்ள வாய்க்கால் மதகு மற்றும் வயல் கரையில் அமைந்துள்ள குளம் என்பன பார்வையிடப்பட்டு தரவுகள் பதிவு செய்யப்பட்டன. (த-159)

சபை வேலைத் திட்டங்களை ஆராய

உள்ளூராட்சி மன்ற பிரதிநிதிகள் சபைகளுக்குச் செல்லவுள்ளனர்

சாவகச்சேரி, ஓக. 16

யாழ்ப்பாண மாவட்ட உள்ளூராட்சி சபைகள் மேற்கொள்ளும் வேலைத்திட்டங்கள் தொடர்பில் உள்ளூராட்சி மன்றங்களுடன் நேரடியாகக் கலந்துரையாடப்படவுள்ளது.

ஐக்கிய நாடுகள் அபிவிருத்தி நிகழ்ச்சித்திட்ட நிறுவனத்தின் அனுசரணையுடன் நடைபெற்ற வேலைத்திட்டங்கள் தொடர்பில் உள்ளூராட்சி மன்ற சம்மேளனப் பிரதிநிதிகள் எதிர்வரும் 18 ஆம் திகதி தொடக்கம் 27 ஆம் திகதி வரை உள்ளூராட்சி மன்றங்களுக்கு பயணம் செய்யவுள்ளனர் என்று அறிவிக்கப்பட்டுள்ளது.

இதன்பிரகாரம் ஓகஸ்ட் 18 ஆம் திகதி யாழ்.மாநகரசபை, நல்லூர் பிரதேச சபை, வலி.கிழக்கு பிரதேச சபை என்பனவற்றுக்கும் 19ஆம் திகதி வலிகாமம் தெற்கு, வலிகாமம் வடக்கு என்பனவற்றுக்கும் 20 ஆம்திகதி வலிகாமம் தென்மேற்கு, வலிகாமம் மேற்கு என்பனவற்றுக்கும் 21ஆம் திகதி வேலணை பிரதேச சபை, ஊர்காவற்றுறை பிரதேசசபை என்பனவற்றுக்கும் 24ஆம் திகதி காரைநகர் பிரதேச சபை, வல்வெட்டித்துறைநகர சபை என்பனவற்றுக்கும் 25 ஆம் திகதி பருத்தித்துறை நகரசபை, பருத்தித்துறை பிரதேச சபை, வடமராட்சி தெற்கு மேற்கு பிரதேச சபை என்பனவற்றுக்கும் 26 ஆம் திகதி சாவகச்சேரி நகர சபை, சாவகச்சேரி பிரதேச சபை என்பனவற்றுக்கும் 27ஆம் திகதி நெடுந்தீவு பிரதேச சபைக்கும் செல்லவுள்ளனர். (த-9)

வயாவிளான் மத்திய கல்லூரியில் திறன் வகுப்பறைகள் திறப்பு

வயாவிளான், ஓக. 16

வயாவிளான் மத்திய கல்லூரியில் அமைக்கப்பட்ட மூன்று திறன் வகுப்பறைகள் நேற்றுமுன்தினம் திறக்கப்பட்டன.

யாழ்ப்பாண மாவட்டச் செயலகத்தால் ஒன்றும், பாடசாலையின் பழைய மாணவர்களால் இரண்டு திறன்வகுப்பறைகளும் அமைக்கப்பட்டன.

நிகழ்வில் விருந்தினர்களாக வலிகாம வலயக் கல்விப் பணிப்பாளர் சு.சுந்தரசிவம்,தெல்லிப்பழை கோட்டக் கல்வி அலுவலர் சூ.நோபேட் உதயகுமார் ஆகியோர் கலந்துகொண்டனர். (ஐ)

சாரதிகள் 6 பேருக்கு ரூ.1,70,000 தண்டம்

சாவகச்சேரி, ஓக.16

சாரதிகள் ஆறு பேருக்கு சாவகச்சேரி நீதிமன்றால் ஒரு லட்சத்து 70 ஆயிரம் ரூபா தண்டம் விதிக்கப்பட்டது.

கொடிகாமம் பொலிஸாரால் தாக்கல் செய்யப்பட்ட வழக்குகள் நேற்றுமுன்தினம் விசாரணைக்கு எடுத்துக்கொள்ளப்பட்டன.

சாரதிகள் குற்றத்தை ஒப்புக்கொண்டதையடுத்து சாரதி அனுமதிப்பத்திரம், காப்புறுதி பத்திரம், வாகன வரிப்பத்திரம் மற்றும் தலைக்கவசம் ஆகியவை இன்றி மோட்டார் சைக்கிள் செலுத்திய நபருக்கு 55 ஆயிரம் ரூபாவும், மதுபோதையில் வாகனம் செலுத்திய ஐவருக்கு தலா 25 ஆயிரம் ரூபா வீதமும் தண்டம் விதிக்கப்பட்டது. (ஐ-9)

விபுலானந்தருக்கு மணி மண்டபம்

மட்டக்களப்பு, ஓக. 16

சுவாமி விபுலானந்தரின் வாழ்க்கை வரலாற்றையொட்டிய மணி மண்டபம் மட்டக்களப்பில் அமைக்கப்படவுள்ளது.

இதற்கான அடிக்கல் நடும் நிகழ்வு நேற்று முன்தினம் மட்டக்களப்பு இராமகிருஷ்ண மிசன் தலைவர் மத் சுவாமி தக்சயானந் தாஜீ மகராஜ் தலைமையில் நடைபெற்றது.

சுவாமி விபுலானந்தரின் சமாதி அமைந்துள்ள கல்லடி இராமகிருஷ்ண புரத்தில் இந்த மணி மண்டபம் பல இலட்சம் ரூபாய் செலவில் அமைக்கப்படவுள்ளதாக சுவாமி விபுலானந்தர் ஞாபகார்த்த மன்றச் செயலாளர் எஸ்.ஜெயராஜ் தெரிவித்தார்.

சுவாமியின் வாழ்க்கையோடு சம்பந்தப்பட்ட தரவுகள், அவரது சமயம் தொடர்பான ஆவணங்கள், இலக்கியங்கள் உட்பட அவரது எழுத்துக்களும் இங்கு பேணிப் பாதுகாக்கப்படவுள்ளன. (ஐ)

தலதா மாளிகையில் அமைச்சரவை பதவியேற்பு;

சிங்கள பௌத்த பெரும்பான்மை முதன்மைத்துவத்தின் சமிக்ஞை

பாக்கியசோதி சரவணமுத்து சுட்டிக்காட்டு

கொழும்பு, ஓக. 16

ஜனாதிபதி கோத்தாபய ராஜபக் ஷ பிரதமர் மஹிந்த ராஜபக்ஷ தலைமையிலான புதிய அமைச்சரவை கண்டி தலதா மாளிகையில் பதவியேற்றுக்கொண்டிருப்பதானது சிங்கள பௌத்த பெரும்பான்மையினத்துக்கான முதன்மைத்துவத்தை வெளிப்படுத்தும் ஒரு தெளிவான சமிக்ஞையேயாகும் என்று மாற்றுக் கொள்கைகளுக்கான நிலையத்தின் பணிப்பாளர் கலாநிதி பாக்கியசோதி சரவணமுத்து தெரிவித்துள்ளார்.

இது தொடர்பில் அவர் மேலும் தெரிவித்ததாவது:

கண்டி தலதா மாளிகை மதம் மற்றும் மதச்சார்பின்மை ஆகிய இரண்டையும் பிரதிபலிக்கின்ற தொரு தலமாகவே காணப்படு கின்றது. எனினும் யாரிடம் தந்ததாது இருக்கின்தோ அவர்களே நாட்டை ஆள வேண்டும் என்ற அடிப்படையி லான தலதா மாளிகையின் பின்னணிக் கதையையும் நோக்கவேண்டும். எவ்வாறெனினும் தலதா மாளிகையில் புதிய அமைச்சரவை பதவியேற்றுக்கொண்டிருப்பதானது சிங்கள பௌத்த பெரும்பான்மையினத்துக்கான முதன்மைத்தன்மையை வெளிப்படுத்தும் ஒரு தெளிவான சமிக்ஞையேயாகும். தற்போதைய அரசாங்கம் அதன் தேர்தல் பிரசாரச் செயற்பாடுகளை, தீவிர சிங்கள பௌத்தவாதத்தை மையப்படுத்தியே மேற்கொண்டது. அவ்வாறிருக்கையில் தற்போது அரசாங்கம் மிகவும் பாதுகாப்பானதொரு பெரும்பான்மையைக் கொண்டிருக்கும் நிலையில், அதனைப் பயன்படுத்தி அனைவரையும் புறக்கணிக்கும் விதமாக அல்லது நிரந்தரமாகவே இரண்டாந்தரப் பிரஜைகளாக்கும் வகையில் அவர்கள் அதிகாரத்தை விரிவாக்கப்போகின்றார்களா என்ற கேள்வி எழுந்திருக்கின்றது. எனினும் அவர்கள் அவ்வாறு செயற்படமாட்டார்கள் என்றே நான் கருதுகின்றேன் - என்றார். (ப)

கொரோனாத் தொற்று பரிசோதனைகள்

சாவகச்சேரி, ஓக. 16

சாவகச்சேரி சுகாதார மருத்துவ அதிகாரியின் ஏற்பாட்டில் கோயிற்குடியிருப்பு பிரிவு மக்களுக்கான கொரோனா தொற்றுப் பரிசோதனை நேற்று முன்தினம் சாவகச்சேரி உதயசூரியன் சனசமூக நிலைய மண்டபத்தில் நடைபெற்றது.

இதில் நகரசபையின் சுத்திகரிப்பு தொழிலாளர்கள் 30 பேருக்கு பரிசோதனைகள் மேற்கொள்ளப்பட்டன.

இவர்களிடம் சேகரிக்கப்பட்ட மாதிரிகள் பரிசோதனைக்காக யாழ்ப்பாணம் போதனா மருத்துவமனைக்கு அனுப்பப்பட்டுள்ளன.

சாவகச்சேரி சுகாதார மருத்துவ அதிகாரி தலைமையில் யாழ்ப்பாண பிராந்திய தொற்றுநோய்த் தடுப்புப் பிரிவு மருத்துவ அதிகாரி மற்றும் பிரதேச பொதுச் சுகாதார பரிசோதகர்கள் ஆகியோர் பரிசோதனைகளை மேற் கொண்டனர். (ஐ-9)

மணல் ஏற்றிய சாரதிக்கு 2,52,500 ரூபா தண்டம்

சாவகச்சேரி, ஓக. 16

வாகனம் செலுத்துவதற்கான ஆவணங்கள் மற்றும் மணல் ஏற்றுவதற்கான அனுமதிப்பத்திரம் ஆகியன இன்றி மணல் ஏற்றி வந்த சாரதிக்கு 2 லட்சத்து 52 ஆயிரத்து ஐநூறு ரூபாய் தண்டம் விதிக்கப்பட்டது.

கொடிகாமம் பொலிஸாரால் தாக்கல் செய்யப்பட்ட வழக்கு நேற்றுமுன்தினம் சாவகச்சேரி நீதிமன்றத்தில் விசாரணைக்கு எடுக்கப்பட்டது.

வாகன சாரதி குற்றத்தை ஒப்புக் கொண்டதையடுத்து அனுமதிப்பத்திரம் இன்றி மணல் ஏற்றியமைக்கு 2 லட்சம் ரூபாவும், சாரதிய அனுமதிப்பத்திரம், காப்புறுதி பத்திரம் வாகன வரிப்பத்திரம் ஆகியவை இன்றி வாகனம் செலுத்தியமைக்கு 52 ஆயிரத்து 500 ரூபாவும் தண்டம் விதிக்கப்பட்டது. (ஐ-9)

நெற் செய்கைக்கான காலபோகக் கூட்டம்

கொடிகாமம், ஓக. 16

2020-2021 நெற் செய்கைக்கான காலபோகக் கூட்டம் தென்மராட்சி பிரதேசத்துக்கு உட்பட்ட ஒவ்வொரு கிராம அலுவலர் பிரிவுகளிலும் நடைபெறவுள்ளது.

இதன்படி நாளை திங்கட்கிழமை முற்பகல் 11 மணிக்கு ஜே-345, ஜே-347 ஆகிய கிராம அலுவலர் பிரிவுகளுக்கு மந்துவில் வடக்கு பொது நோக்கு மண்டபத்திலும்,

நாளைமறுதினம் செவ்வாய்க்கிழமை முற்பகல் 10 மணிக்கு ஜே-321 கிராம அலுவலர் பிரிவுக்கு மீசாலை வடக்கு சுடர்ஒளி சனசமூக நிலையத்திலும்,

19 ஆம் திகதி முற்பகல் 10 மணிக்கு ஜே-304 கிராம அலுவலர் பிரிவுக்கு மண்டுவில் செல்வ விநாயகர் சனசமூக நிலையத்திலும், 20 ஆம் திகதி முற்பகல் 10 மணிக்கு ஜே-342 கிராம அலுவலர் பிரிவுக்கு கரம்பைக்குறிச்சி திக்கில் பொது நோக்கு மண்டபத்திலும், 21 ஆம் திகதி முற்பகல் 10 மணிக்கு ஜே-300 கிராம அலுவலர் பிரிவுக்கு சாவகச்சேரி கமநல சேவைகள் நிலையத்திலு ம், 24 ஆம் திகதி முற்பகல் 10 மணிக்கு ஜே-313 கிராம அலுவலர்பிரிவுக்கு மட்டுவில் வடக்கு கண்ணகை சனசமூக நிலையத்திலும், 25 ஆம் திகதி முற்பகல் 10 மணிக்கு ஜே-333 கிராம அலுவலர் பிரிவுக்கு எழுதுமட்டுவாழ் தெற்கு பொதுச் சந்தை கட்டடத்திலும், 26 ஆம் திகதி முற்பகல் 9.30 மணிக்கு ஜே-336 கிராம அலுவலர் பிரிவுக்கு மிருசுவில் தெற்கு நேயம் சனசமூக நிலையத்திலும், முற்பகல் 10.30 மணிக்கு ஜே-335 பிரிவுக்கு மிருசுவில் வடக்கு பொது நோக்கு மண்டபத்திலும், 27 ஆம் திகதி முற்பகல் 10 மணிக்கு ஜே-307 கிராம அலுவலர் பிரிவுக்கு நுணாவில் மத்தி பொது நோக்கு மண்டபத்திலும், 28 ஆம் திகதி முற்பகல் 10 மணிக்கு ஜே-338 கிராம அலுவலர் பிரிவுக்கு நாவற்காடு பொது நோக்கு மண்டபத்திலும், 31 ஆம் திகதி முற்பகல் 10 மணிக்கு ஜே-341 கிராம அலுவலர் பிரிவுக்கு இடைக்குறிச்சி சண்முகானந்தா சனசமூக நிலையத்திலும் நடைபெறவுள்ளன.

ஒவ்வொரு கிராம அலுவலர் பிரிவிலும் எதிர்வரும் பெரும் போகத்தில் நெற்செய்கையை மேற்கொள்ள விரும்புபோர் அந்தந்த கமக்கார அமைப்புடன் தொடர்பு கொண்டு பெரும் போகத்துக்குரிய உரமானியப் பதிவை மேற் கொள்ளுமாறு அறிவிக்கப்பட்டுள்ளது. (ஐ-159)

கொழும்பு மறைமாவட்டத்தின் புதிய துணை ஆயரானார் யாழ் மைந்தன் அன்ரன் றஞ்சித் பிள்ளைநாயகம் அடிகள்

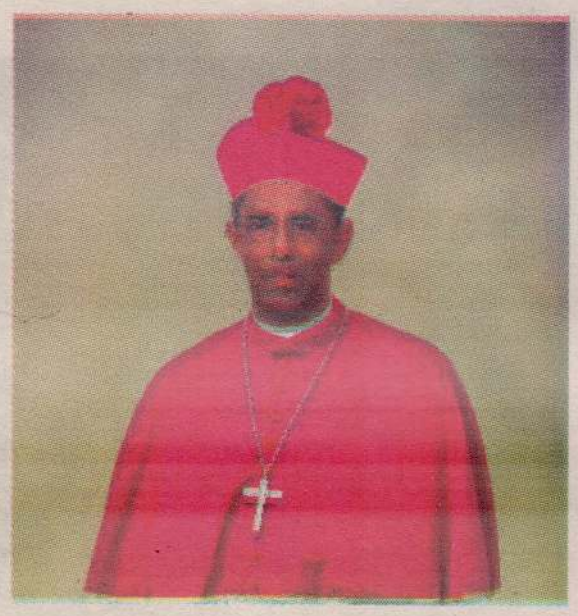

அருள்திரு ரூபன் மரியாம்பிள்ளை
ஊடக வருகை விரிவுரையாளர்,
இலங்கை திறந்த பல்கலைக்கழகம்

கொழும்பு உயர் மறைமாவட்டத்தின் புதிய துணை ஆயராக யாழ் மண்ணின் மைந்தன் அன்ரன் றஞ்சித் பிள்ளைநாயகம் அடிகளார் அதிகாரபூர்வமாக திருத்தந்தையால் நியமிக்கப்பட்டுள்ளார். இவரின் ஆயர்ப்பட்ட திருநிலைப்படுத்தல் சடங்கு எதிர்வரும் 29ஆம் திகதி நடைபெறவுள்ளது.

கொழும்பு உயர் மறைமாவட்டத்தின் முதல் தமிழ் ஆயரான இம்மனுவல் பெர்னாண்டோ ஆண்டகை மன்னார் மறைமாவட்டத்தின் ஆயராக நியமனம் பெற்றதால் ஏற்பட்ட வெற்றிடம் இந்த நியமனத்தின் மூலம் நிரப்பப்பட்டு கொழும்பு உயர் மறைமாவட்டத்திற்கு இரண்டாவது தடவையாகவும் ஒரு தமிழ் ஆயர் கிடைத்துள்ளார் என இலங்கை வாழ் தமிழ் கத்தோலிக்க மக்கள் மகிழ்ச்சி அடையலாம். கொழும்பு உயர் மறைமாவட்டத்தின் பேராயர் கர்தினால் மல்கம் ரஞ்சித் ஆண்டகைக்கு ஏற்கனவே இரண்டு சிங்கள துணை ஆயர்கள் இருக்கும் நிலையில் கொழும்பு வாழ் தமிழ் மக்களின் தேவைகளைக் குறிப்பாகக் கவனிக்க தமிழ் துணை ஆயராக அன்ரன் றஞ்சித் பிள்ளைநாயகம் அடிகளார் நியமிக்கப்பட்டுள்ளார். இவர் சென். செபஸ்ரியன் கல்லூரி அதிபராகப் பணியாற்றியவர்

2019ஆம் ஆண்டு ஜூலை மாதம் முதல் கொழும்பு மொரட்டுவ செபஸ்ரியன் கல்லூரியின் அதிபராகப் பணியாற்றிவரும் இவர் 2019ஆம் ஆண்டு ஏப்பல் மாதம் முதல் 2019 ஜூலை வரை கொழும்பு சூசையப்பர் கல்லூரியின் பதில் அதிபராகப் பணியாற்றியவர். இதற்கு முன்னதாக 2014 முதல் 2019 வரை இதே கொழும்பு சூசையப்பர் கல்லூரியில் உப அதிபராகவும் 2008ஆம் ஆண்டுமுதல் 2014 ஆண்டுவரை புனித இராயப்பர் கல்லூரியின் உப அதிபராகவும் பணியாற்றியுள்ளார். இவர் 2007ஆம் ஆண்டுமுதல் 2008 ஆம் ஆண்டுவரை கொழும்பு சூசையப்பர் கல்லூரியின் ஆரம்பப்பிரிவு பொறுப்பாளராகவும் 2006 முதல் 2007 வரை கொழும்பு மொரட்டுவ செபஸ்ரியன் கல்லூரியின் கல்வி முகாமையாளராகவும் பணிபுரிந்தமை குறிப்பிடத்தக்கது. 2010-2012 ஆண்டு காலப்பகுதியில் புனித இராயப்பர் கல்லூரியின் உடுகம்பொல கிளைப் பாடசாலையின் தலைமை ஆசிரியராகவும் 2009 முதல் 2010 வரை கொழும்பு உயர் மறைமாவட்ட கல்வி நிலையத்தில் உதவி இயக்குனராகவும் 2006-2011 காலப்பகுதியில் புனித யோசவ்வாஸ் இறையியலகத்தின் தமிழ்ப்பகுதி இணைப்பாளராகப் பணியாற்றியுள்ளார். 2015 ஆம் ஆண்டு முதல் இன்றுவரை இறையடியார் தோமஸ் கருதினால் கூரே ஆண்டகையின் புனிதர்பட்ட குழுவில் பணியாற்றுகிறார். 1985-1988 காலப்பகுதியில் யாழ்ப்பாணம் கொழும்புத்துறை புனித சவேரியார் குருத்துவக் கல்லூரியில் மெய்யியல் கல்வியை மேற்கொண்ட இவர் 1988-1993 ஆண்டு காலப்பகுதியில் யாழ் பல்கலைக்கழகத்தில் கணிதத்துறையில் விசேட இளங்கலைமாணிப் பட்டத்தைப் பெற்று 1993-1994 ஆண்டு காலப்பகுதியில் யாழ் பல்கலைக்கழகத்தில் அதேதுறையில் உதவி விரிவுரையாளராகப் பணியாற்றினார். 1990 1995 ஆண்டு காலப்பகுதியில் தனியார் நிறுவனங்களில் கணிதத்துறை உயர்தர மாணவர்களுக்கு ஆசிரியப் பணிபுரிந்த இவர் 1995இல் கொழும்பு உயர் மறைமாவட்டத்தில் இணைந்து கொழும்பு பொறளை அலோசியஸ் சிறிய குருமடத்தில் சிங்கள மொழியைக் கற்றுக் கொண்டார்.

பள்ளிக் கல்வி பற்றிக்ஸில் யாழ்ப்பாணம் தீவுப் பகுதியின் கரம்பொன் மண்ணைப் பிறப்பிடமாகவும் யாழ் அடைக்கல அன்னை ஆலயத்தைச் சொந்தப் பங்காகவும் கொண்ட அன்ரன் றஞ்சித் பிள்ளைநாயகம் அடிகளார் மறைந்த ஈ. ஜே. அருமைநாயகம் அடிகளாரின் நெறிப்படுத்தலில் குருத்துவ அழைப்பைப் பெற்றவர். 1973ஆம் ஆண்டு கொழும்பு கொட்டாஞ்சேனை புனித பெனடிக்ஸ் கல்லூரியில் ஓராண்டு ஆரம்பக் கல்வியை மேற்கொண்டபின்னர் 1974 1985 ஆண்டு காலப்பகுதியில் 12 ஆண்டுகள் யாழ் புனித பத்திரிசியார் கல்லூரியில் கல்விகற்று யாழ் பல்கலைக் கழகம் நுழைந்தார். கொழும்பு மறைமாவட்டத்தின் புதிய துணை ஆயர் யாழ் மண்ணின் மைந்தன் அன்ரன் றஞ்சித் பிள்ளைநாயகம் அடிகளாரின் பணிசிறக்க உதயன் பத்திரிகையின் கிறிஸ்தவ ஞாயிறு இதழ் அன்பு நெஞ்சங்களின் இறையாசீர் மிக்க வாழ்;த்துக்களைத் தெரிவிக்கிறோம்.

வாழ்வை நெறிப்படுத்தும் இந்து சமயம்

இந்து சமயத்துக்கு 'சனாதன தர்மம்' என்ற பெயரும் உண்டு. இதன் பொருள் 'என்றுமுள்ள வாழ்க்கை நெறி' என்பதாகும். அதாவது எந்த வழியில் அணுகினாலும் இறைவனை அடையலாம் என்பது இதன் அடிப்படையாகும்.

தற்போது விஞ்ஞானம் பெற்றுள்ள அபரிதமான, பிரமிக்க வைக்கும் வளர்ச்சி, உலகம் முழுவதும் எல்லா இனத்திலும் கலாசார, பண்பாடுகளில் மாபெரும் மாற்றங்களை உருவாக்கியுள்ளது.

இந்த நிலையில் தமிழ் சமுதாயத்தின் பண்பாட்டை காப்பற்ற வேண்டிய பொறுப்பும், போற்றி, பேணி வளர்க்க வேண்டிய நிர்ப்பந்தமும் ஏற்பட்டுள்ளது.

அதற்கு இந்து சமயத்தில் உள்ள வாழ்வியல் நெறிமுறைகளைக் கடைபிடிக்க வைக்க வேண்டியது மிக, மிக அவசியமாகும். இந்து சமய வாழ்க்கை என்பது அன்பு, அறிவு, ஆற்றல், செல்வம், ஒழுக்கம், ஒற்றுமை, செயல், தியாகம், நம்பிக்கை உள்பட பல்வேறு அம்சங்களை அடிப்படையாகக் கொண்டது.

மேற்கண்ட அனைத்தும் ஒருங்கிணையும் போது அது ஒரு சிறந்த ஆளுமையை வளர்க்கும். இந்து சமயத்தின் இந்த ஒருங்கிணைந்த பயிற்சியைப் பெறும் போது மனிதன் வாழ்க்கையில் சலனம் இல்லாத மேம்பாட்டை எட்ட முடியும். இறைவழிபாட்டில் வெளிவேஷங்கள் தேவை இல்லை. இயல்பான வழிபாடே போதுமானது.

இந்து சமயத்தின் முக்கிய அம்சமே, அது வேதங்கள் உபநிஷத்தங்கள், தத்துவங்கள், ஆகமங்கள், புராணங்கள், தர்மங்கள் போன்றவற்றை ஆதாரமாகக் கொண்ட ஆன்மிக அடிப்படையில் தங்கி இருப்பதுதான். அது மட்டுமின்றி எந்த நல்ல கருத்தையும் ஏற்றுக் கொள்வது இந்து சமயத்தின் தனித்துவமான சிறப்பாகும்.

இந்து சமயம் மனிதனுக்கும் அவனது கொள்கை, வாழ்க்கை முறை, வழிபாட்டு முறைகளுக்கு முழுமையான சுதந்திரத்தைக் கொடுத்துள்ளது. அதனால் தான் எத்தனையோ சாஸ்திரங்கள், சம்பிரதாயங்கள் இருந்தாலும் இந்துக்கள் தம் இறைவழிபாட்டை வாழ்வியலோடு, ஒருங்கிணைந்த ஒன்றாக, எளிமையானதாக வைத்துள்ளனர். சுருக்கமாக சொல்ல வேண்டுமானால் மக்களின் வாழ்க்கை நடைமுறைகள் ஒவ்வொன்றும் இந்து சமய இறைவழி பாட்டில் எதிரொலித்தப்படி உள்ளது.

இந்த அடிப்படையில் தான் இந்து ஆலயங்கள் வாழ்க்கைக்கு வழிகாட்டும் மையங்களாக உருவாக்கப்பட்டன.

ஆலயங்களில் நடத்தப்படும் திருவிழாக்கள் அனைத்தும் நமது சமுதாயத்தை ஒருங்கிணைப்பதற்காக நம் முன்னோர்களால் உருவாக்கப்பட்டவையாகும். தினமும் ஆலயத்துக்கு சென்றால் நாளடைவில், வழிபாட்டு இரகசியங்கள் உங்களுக்குப் புரிந்து விடும். ஆலய வழிபாட்டில் உள்ள கேள்விகளுக்கு விடை கிடைக்கத் தொடங்கி விடும். அந்த விடைகள் உங்களை முழு மனிதனாக்கும். மனிதருள் மாணிக்கமாக நீங்கள் ஒளி வீசுவீர்கள். அந்த நிலையைப் பயன்படுத்தி பிறவிப் பெருங்கடலில் இருந்து தப்பித்துக் கொள்ள வேண்டியது உங்கள் பொறுப்பாகும்.

அடிமை விலங்கொடித்த இஸ்லாம் மார்க்கம்

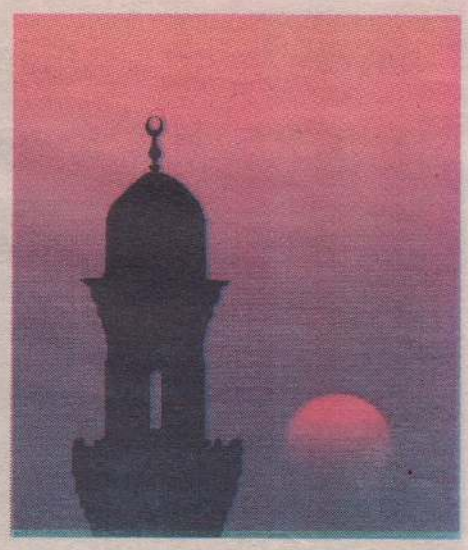

மொகமட் அமிர்

இஸ்லாத்தின் போதனைகளை இறைத்தூதர் (ஸல்) கட்டியெழுப்ப முன்வந்தபோது அன்றைய சமூதாயத்தில் அடிமை வியாபாரம் செழித்தோங்கி இருந்தது. கோத்திரச் சண்டை ஓயாத சூழலில் சில கோஷ்டியினர் வெல்வதும், வேறுசில கோஷ்டியினர் தோல்வியடைவதும் வழமையாக இருந்தது. தோல்வியடைந்தவர்கள் தங்களது செல்வங்களையும் மனைவி மக்களையும் வென்றவர்களிடம் பறிகொடுப்பதும் சாதாரணமாக நடைபெற்று வந்தது. அவ்வாறு பறிகொடுக்கப்பட்டவர்கள் அடிமைகளாக நடத்தப்பட்டனர்.

ஆனால் அல்லாஹ்வின் தூதர் (ஸல்) தமது பரப்புரையை முன்னெடுக்கத் தொடங்கிய ஆரம்ப காலத்திலேயே இந்த சமூக நோய்க்குப் பரிகாரம் காண்பதில் அக்கறை செலுத்தத் தொடங்கினார்.

காலம் காலமாக மக்களிடையே ஊறிப்போன நாற்றமெடுக்கும் மூடப்பழக்க வழக்கங்களை ஒழித்துக்கட்டுவது என்பது அவ்வளவு எளிதான காரியம் அல்ல. வன்மையாகக் கண்டிப்பதன் மூலம் மட்டும் காரியம் சாதித்துவிட முடியாது என்பதை பெருமானார் புரிந்துகொண்டார். படிப்படியாகத்தான் இந்தப் பீடைக்கு பாடை கட்ட வேண்டும் என்பதை உணர்ந்து கொண்டார். மிகச் சிறந்த வழிமுறைகளினூடாக அருமை நாயகம் (ஸல்) அடிமைத்தளையை ஒழித்துக்கட்டிய முறை ஆச்சரியம் மிக்கது.

அருமையான மனிதாபிமானம் மிக்க திட்டங்களின் விளைவாக நாற்பது ஆண்டுகளுக்குள் இஸ்லாமிய உலகில் இருந்து அடிமைகள் முற்றிலும் ஒழிக்கப்பட்டார்கள் என்பது வரலாற்று உண்மை. அடிமைகளை விடுதலை செய்ய இவையல்லாத வேறு வழிமுறைகளைக் கையாண்டிருந்தால், சமூகத்தில் அடிமனதில் புரையோடிப்போயிருந்த இந்த அடிமை நோய் முற்றிலும் துடைக்கப்படாமல் இருந்திருக்கும். மட்டுமல்ல வேறுபல தீய விளைவுகளையும் தந்திருக்கும் என்பது சிந்தனைக்குரியது.

வாழ்வியலுக்கான அத்திபாரம் மௌனமே

சி.நற்குணலிங்கம்

மௌனம் என்பது பேச்சற்ற நிலை- உறைந்தமனம். அறிவியலும், ஆன்மிகமும், உளவியலும்ஒன்றுசேரும்இடம் மௌனம். வாழ்வியலுக்கான அத்திபாரம் மௌனம். இது மிக உயர்ந்த மனித நேயம். அறிவுடைமையின் சிறந்த அடையாளம். மெய்யானமௌனம்எதையும்வாய்திறந்து சொல்லாதிருப்பதல்ல. எவரிடமும் எதுவும் சொல்லவேண்டியதேவையற்றிருப்பது. மௌனம்சார்ந்தகுணம். அமைதியின் வெளிப்பாடு. "உரையாடலில் மௌனமாய் இருப்பதும்ஒருகலையாகும்"எனஜாஸ்லிட்என்பவர்கூறியுள்ளார். வலிமை, ஆழம், இனிமை, மதிப்பு இவற்றின் மறுவடிவமே மௌனம். வாழ்வில் மௌனம் சங்கமிக்கும்போது ஒரு ஒளிக்கிற்று தென்படும். அதுதான் வெற்றிக்கான வழி.

இவ்வுலக வாழ்வில் சம்பாதித்துக் கொள்ள வேண்டிய குணங்களுள் மௌனம் காத்தலும் முக்கியமானதாகும். மௌனம்காத்தல்மனிதவலிமைமட்டுமல்ல, மனஅடக்கமும் கூட. மௌனம் கசப்பானது. ஆனால் அதன் பயன் இனிப்பானது. சூரியன் ஓசையின்றி உதயமாகிறான். உயிர் மௌனமாய் உலாவுகின்றது. பயிர் ஓசையின்றி துளிர்கின்றது. அதற்காக மௌனம் ஊமைத்தனத்தின் அடையாளம் எனக் கொள்ளலாமா? அது உயர்ந்த நோக்கங்களின்வெளிப்பாடு. ஒருபிரச்சினைதொடர்பானவிவாதத்தில் எதிரணியை கிறுக்குப் பிடிக்கும் நிலைக்கு தள்ள வேண்டுமாயின் அதற்குக் சுலபமான வழி, அவர் சொல்லாத்தாக்கும்போதுமற்றவர்ஒவ்வொருமுறையும்நான்கு வினாடிகள் பதிலளிக்கக் கூடாது.

போலந்து நாட்டில் நடந்த ஓர் ஆய்வில் ஒரு மனித மூளை நான்கு வினாடிகள் மௌனம் காத்தல் அவரது கூற்றை நிராகரிப்பதாக பதிவு செய்துகொள்கிறது. எதிராளிக்குளிச்சல் ஏற்படும் என்கின்றது.

மௌனத்தின் மூலம் பதிலளிக்க முடியும். அவசரப்பட்டு வார்த்தைகளைக் கொட்டிவிட்டேன் என்பது நாம் மௌனமாக இருக்கும்போதுதான் புரியும். சொற்கள் மிக வலிமையானவை.சரியாகப்பேசத்தெரியாவர்கள்அவஸ்தைப்படுவதைப்பார்த்தால்புரியும். அவர்கள்மௌனம்காப்பதே மேல். காகிதம்மௌனமாய்இருக்கிறது. அதில்ஒருசித்திரம் வரைந்தால்சித்திரம்மௌனத்தால்பேசும். பேசவேண்டிய இடத்தில்பேசாமல்மௌனமாய்இருப்பதும்பேசாமல்மௌனமாய் இருக்க வேண்டிய இடத்தில் பேசுவதும் பிரச்சினைகளை உருவாக்கும். உருவாக்குகிறது. அளவறிந்து பேசவேண்டும். வார்த்தைகள் வெறும் ஒலிதானே என நினைத்து உங்கள் எண்ணத்துக்கு ஏற்றபடி பேசக் கூடாது."யாகாவாராயினும்நாகாக்க"என்கிறார்வள்ளுவர். நிறையப்பேசுபவர்கள்செயற்படுவதில்தாமதமாகக்காணப்படுவர். மௌனம் கடைப்பிடிப்பவர்கள் நிறைய செயற்படுவார்கள்.

"ஒருவனுக்கு துரோகம் இழைக்காத உண்மை நண்பன் மௌனமே" இது கன்ஃப்யூஷியஸ் கூற்று. மௌனம் காத்தலுக்கான செலவு அதிகம் இல்லை. மௌனித்து உறவாட கிடைக்கும் சந்தர்ப்பங்களை உதறித் தள்ளிவிட்டு தீராத பகையை வளர்ப்போர் அதிகம். மௌனத்தை தேவைப்படும்போதுகேடயமாகப்பயன்படுத்தவேண்டும். மௌனமே ஞான வரம்பு. அதாவது அடக்க நிலை. "மனிதன் தன் பெரும்பாலான துன்பங்களை தன் பேச்சின் மூலம்தான் தேடிக் கொள்கிறான்" இது அராபியப் பொன்மொழி. "புத்தகங்கள் நம்மிடம் மௌனமாகப் பேசுகின்றன. அகத்தில் காட்சிகளை விரிக்கிறது" இதுதாகூரின்மொழி. பொதுவாக மௌனம் கொள்ளும் குணம் எதையும் எளிதாக கடந்து விட உதவும்.

உனக்குத் தெரிந்ததைப் பற்றி சிறிதளவு பேசு. உனக்கு தெரியாததைப் பற்றி எதுவும் பேசாது மௌனம் காத்திடு. மௌனம் ஒருவனுக்கு வாழ்வில் மகிழ்ச்சி, சாந்தம், அமைதி, உயர்வு, திருப்தி என்பவற்றைத்தருகின்றது. அதுவும் இலவசமாக மௌனமாய் இருப்பது மூடத்தனமன்று. வாய்திறந்துபேசிதன்னைமூடனாகக்காட்டிக்கொள்ளாது இருப்பதே மேலானது. மௌனம் கொள்ளாமை துர்க்குணமாகும். "மௌனமாய் இருப்பவன் முட்டாள் என்று எண்ணிவிடாதே. பேசுபவனைவிட மௌனமாய் கேட்பவனே புத்திசாலி" என்கிறார் புத்தர்.

பால்குட்மேன் என்பவர் எழுதிய 'நைன் கைண்ட்ஸ் ஒஃவ் சைலன்ஸ்' என்றநூலில்"செழிப்பானமௌனம்ஆன்மாவுக்கானசிறந்தமேய்ச்சல்நிலம்" என்கிறார். மௌனத்தின் சத்தங்கள் பலருக்கு கேட்பதில்லை. அதன் அர்த்தங்கள் பலருக்குப்புரிவதில்லை.கவனக்குறைவானவார்த்தைகள் சர்ச்சையில் முடியும். கடுமையான வார்த்தைகள் வாழ்க்கையை முறிக்கும். கசப்பான வார்த்தைகள் வெறுப்பை வளர்க்கும்.ஆனால்மௌனம்எதையும்முறிக்காது.சொற்கள்தேனீக்கள்போன்றவை. அவைகளில்தேனும்உண்டு. கொடுக்கும் உண்டு. எனவே பேச்சில் அவதானம் வேண்டும்.

ஒருவன் நியாயமான கேள்விகளைக் கேட்கிறான் எனில் அவனுக்கு நின்று நிதானித்துப் பதில் சொல். ஒருவன் முட்டாள்தனமான கேள்விகளைக் கேட்கிறான் எனில் அங்கே பதிலுக்கு இடமளிக்காதுமௌனத்துக்கு இடமளிக்கவேண்டும். மக்கள்உன்னைபுகழ்ந்தாலும்சரி, இகழ்ந்தாலும்சரி நீ மௌனம் என்னும் பாதையிலிருந்து சற்றும் விலகாதே. உங்களுக்கு மதிப்பில்லை என்று நீங்கள் உணரும் இடங்களில்மௌனம்காப்பதுமேல். காலப்போக்கில்மௌனம் உங்களுக்கு மதிப்பை ஈட்டித் தரும். சொல்லப் போகும் வார்த்தைமௌனத்தைவிடசிறந்ததென்றுதிடமாகத்தெரியும் வரை வாயைத் திறப்பது நல்லதல்ல. மௌனம் சாதிக்க முடியாதவர்களின் மனம் ஒரு கற்பாறைக்கு சமமானதாக மாறி விடுகிறது. வார்த்தைகளின் மதிப்பு தெரிந்தவர்களுடன்வாதம்செய். வார்த்தைகளால்வதம்செய்பவர்களுடன்மௌனம்செய். வாழ்வு சிறக்கும்.

■

நூல் நயம்

கலைமுகம்

இலங்கையில் பல்வேறு ஆண்டு மலர்கள் அரையாண்டு சஞ்சிகைகள், காலாண்டு சஞ்சிகைகள், மாதாந்த சஞ்சிகைகள், வாராந்த இதழ்கள் எனப் பல வடிவங்களில் சஞ்சிகைகள் வெளியிடப்பட்டு வருகின்றன. யாழ்ப்பாணத்திலிருந்து கலை, இலக்கிய, சமூக இதழாக காலாண்டுக்கு ஒருமுறை வெளிவரும் கலைமுகம் சஞ்சிகையின் 69 ஆவது இதழானது மூன்று காலாண்டுகளுக்கு பின் வெளிவந்துள்ளது.

திருமறைக்கலாமன்றத்தின் வெளியீடாக வெளிவரும் கலைமுகம் சஞ்சிகையானது காலாண்டுகள் பொறுமை கடந்து வந்ததற்கமைய கனதியான ஒரு சஞ்சிகையாக தனது 69வது இதழை வெளியிட்டுள்ளமை குறிப்பிடத்தக்கது.

சஞ்சிகையின் முதல் ஆக்கமே எமது மண்ணின் பெருஞ் கவிஞரையும் ஜேர்மன் நாட்டின் உயர் கவிஞர் மார்ட்டின் கைடெக்கர் அவர்களையும் பற்றிய முழுத் தொகுப்பாக வித்தியாசமான தலைப்பிடப்பட்டு வெளிவந்துள்ளமை கட்டுரையாக்கத்தின் புதிய தளத்தை மெருகூட்டியுள்ளது.

தட்சாயினியின் இருத்தலின் வலி அல்லது இன்னுமொரு பக்கம் எனும் சிறுகதை போராட்டத்தில் பங்கு கொண்ட ஒரு பெண்ணின் இன்றைய நிலை பற்றி பேசுகிறது. 2009 ஆம் ஆண்டுக்குப் பின் வெளிவந்த நாவல்கள், குறுநாவல்களை முன்வைத்து தொகுக்கப்பட்ட இலங்கைத் தமிழ் இலக்கியத் துறைகளில் நிலை மாற்றத்திற்கான நகர்வுகள் எனும் கட்டுரை இதழின் கனதியை இன்னும் மெருகூட்டுவதாக அமைந்துள்ளது. கவிதை என்றாலே சிறப்புத்தான் ஏனெனில் அவள் மொழிகளின் அரசி அல்லவா? கலைமுகத்தில் இடம்பெற்றுள்ள அனைத்துக் கவிதைகளுமே வரிகளால் எம்மை வருடுபவையாக உள்ளன. அதிலும் அஸ்மா பேகம் கவிதைகள் என மூன்று கவிதைகள் இடம்பெற்றுள்ளன. யுக நத்தை எனும் கவிதையில் துளையிட்ட மூங்கில் இயலாமையின் குரலை வாசிக்கின்றது.

பட்டாம் பூச்சியின் பசியை எவரும் பதற்றம் நிறைந்துள்ளதாக பார்ப்பதேயில்லை.

நதியின் ஈரத்தை
வற்றிக் கொள்ளும் மணலின் மரணம்
மாளிகையில் நித்திய சமாதி

போன்ற வரிகளும் "நகரமறுத்தல்" எனும் கவிதையில் வரும்

"மொட்டைக் கத்திகளுக்கும்
போர்க்கள அந்தஸ்து"

வரிகளும் மிகவும் ஆழமான அழகான அர்த்தங்கள் நிறைந்தவையாக காணப்படுகின்றன.

மேலும் தாமரைச் செல்வியின் நேர்காணல், தமிழ்ப் பண்பாட்டின் தொன்மை பற்றிப் பெருமையுடன் பேசுபவர்கள் ஏனைய மக்களது தொன்மைகளையும் அறிந்திருக்க வேண்டுமென வழிகாட்டும் எஸ்.கே. விக்னேஸ்வரனின் கனவும் நனவாம் கதையும் கட்டுரையும் படைப்பாளிகள் பலரின் நூல்களின் அறிமுகங்களும் பல சங்கதிகள் சொல்லும் வித்தியாசமான கவிதைகளும், சிறுகதைகளும் பல முற்போக்குக் கட்டுரைகளும் கலைமுகம் கலை இலக்கிய சமூக இதழின் இனிமையை இன்னுமின்னும் மெருகூட்டுபவையாக உள்ளன. காலத்திற்கேற்ற சங்கதிகளைத் தன்னகத்தே கொண்டு காலாண்டுக்கு ஒருமுறை வெளிவரும் இவ்விதழின் பிரதம ஆசிரியர் நீ. மரியசேவியர் அடிகளார் கலை, இலக்கியம், சமூகம் எனப் பல்வேறு தளவிஷயங்களை உள்ளடக்கிய கலைமுகம் பல கலைஞர்களுக்கு சந்தர்ப்பமளித்து பெறுமதியான ஆக்கங்களைக் கொண்டுள்ளது என்றால் மிகையாகாது.

சினி துளிகள்

சூப்பர் ஸ்டார் ரஜினிகாந்தின் மகளும் நடிகர் தனுஷின் மனைவியுமான ஐஸ்வர்யா தனுஷ் சமீபகாலமாக பல் வேறு யோகா புகைப்படங்களை பகிர்ந்து அனைவரை யும் ஆச்சரியப்படுத்தி வருகிறார்

தமிழில் பல திரைப்படங்களை இயக்கி, அனைவரின் கவனத்தையும் ஈர்த்து வந்த ஐஸ்வர்யா தனுஷ் தற்பொழுது பகிர்ந்துள்ள யோகா புகைப்படங்கள் அனைவரையும் கவர்ந்து வருகிறது.

நடிகை ராதிகா தமிழ் சினி மாவில்தடம் பதித்து 42 ஆண் டுகள் ஆவதை முன்னிட்டு அவரை தமிழ் சினிமாவுக்கு அறிமுகப்படுத்திய இயக் குநர் பாரதிராஜா வாழ்த்து தெரிவித்துள்ளார்.

நடிகை ராதிகா 1978 ஆம் ஆண்டு ஓகஸ்ட் 10 ஆம் திகதி வெளியான கிழக்கே போகும் ரயில் படத்தின் மூலம் தமிழ் சினிமாவுக்கு அறிமுகமானார். அந்தப் படத்தில் இயக்குநர் இம யம்பாரதிராஜா அவரை பாஞ்சாலி கதாப்பாத் திரத்தில் அறிமுகப்படுத்தினார்.

நடிகர் மனோ பாலா வின் தெறி போட்டோ ஷூட்டை பார்த்த நெட்டிசன்கள் மரண கலாய் கலாய்த்து வருகின்ற னர். நடிகர் மனோ பாலா தமிழ் சினிமாவின் பிரபல குணச்சி த்திர நடிகராகவும் நகைச்சுவை நடிகராகவும் வலம் வருகிறார். அதோடு இயக்குநராகவும் தயாரிப்பாளராகவும் உள்ளார்.

நித்யானந்தாவின் கைலாசா நாட்டு ரிசர்வ் வங்கி பற்றி யும், கரன்சி குறித்தும் தான் ஊர் முழுக்க ஒரே பேச்சாக இருக்கிறது.

கைலாசா நாட்டின் புதிய கரன்சி குறித்த அப்டேட் கிடைத்ததும், அது எப்படி இருக்கும். அதைப் பார்க்கதான் வெயிட்டிங் என நட்டி நட்ராஜ் தனது ட்விட்டர் பக்கத்தில் பதி விடும் அளவுக்கு நித்யானந்தாவின் அந்த அப்டேட் அனைவ ரையும் அதன்மீது ஆர்வம் கொள்ள செய்திருக்கிறது. நட்டி நட் ராஜின் இந்த கமெண்ட்டை பார்த்ததும் நெட்டிசன்கள் அவர் ட்வீட்டுக்கு கீழே கமெண்ட்டுகளில் ட்ரோல் செய்யத் தொடங்கி விட்டனர்.

நடிகர் இல்லை
நடிகை: வரலட்சுமி
இயக்குனர்: சந்தானமூர்த்தி
இசை: சந்தோஷ் தயாநிதி
ஒளிப்பதிவு: அனந்த்குமார்

தஞ்சாவூரில் இன்ஸ்பெக்டராக இருக்கும் வர லட்சுமி, அம்மா, தங்கையுடன் வாழ்த்து வருகிறார். இந்நிலையில், மர்மமான முறை யில் ஒரு பெண் தீ வைத்து கொலை செய்யப்படுகி றார். பெண்ணின் கணவர்தான் கொலை செய்தி ருக்க கூடும் என்று எல்லோரும் நம்பும் நிலையில், பொலிஸ் டிபார்ட்மெண்ட்டில் குற்றாவாளிகளை திறமையாக கண்டுபிடிக்கும் டேனியை (நாய்) வைத்து கணவர் கொலை செய்யவில்லை என்று கண்டுபிடிக்கிறார் வரலட்சுமி.

கொலையாளிகளை பற்றி தீவிரமாக விசாரிக்கும் நிலையில், வரலட்சுமியின் தங்கை அனிதா சம்பத் தும் அதேபோல் கொலை செய்யப்படுகிறார்.

இந்தக் கொலை விசாரணையில் பல திடுக்கிடும் தகவல்கள் வரலட்சுமிக்கு கிடைக்கின்றன. இறுதி யில் அந்த கொலைகளை செய்தது யார்? எதற் காக செய்தார்கள்? வரலட்சுமி எப்படி கண்டு பிடித் தார்? என்பதே படத்தின் மீதிக்கதை.

படத்தின் மொத்த பளுவையும் தூக்கி சுமக்கிறார் நடிகை வரலட்சுமி. மிடுக்கான தோற்றத்துடனும் ரப்பான முகத்துடனும் தன்னுடைய கதாபாத்திரத் திற்கு வலு சேர்த்திருக்கிறார். தங்கை மீது பாசம், கொலையாளிகளைப் பிடிக்க வேண்டும் என்ற வெறி என்று நடிப்பில் வித்தியாசம் காண்பித்து இருக்கிறார்.

களவாணி 2 படத்தில் நடித்த துரை சுதாகர் இந்த படத்தில் பொலிஸாக வருகிறார். கதாபாத்திரத்தை உணர்ந்து சிறப்பாக நடித்திருக்கிறார். வில்லனாக நடித்திருக்கும் வினோத் கிஷன் இதற்கும் முன் இது போன்று கதாபாத்திரத்தில் நடித்திருப்பதால் பெரி யதாக தெரியவில்லை.

சிறிது நேரம் மட்டுமே வந்தாலும் மனதில் பதிகிறார் அனிதா சம்பத். வேலா ராமமூர்த்தி கொடுத்த வேலையைச் செய்திருக்கிறார். துப்பறிவாளனாக வரும் டேனி சிறப்பு. இன்னும் நிறைய காட்சிகள் டேனிக்கு வைத்திருக்கலாம்.

கிரைம் திரில்லர் கதையை படமாக்கி இருக்கிறார் இயக்குநர் எல்.சி.சந்தானமூர்த்தி. தேவையற்ற காட்சிகளை வைக்காமல் 1 மணி நேரம் 35 நிமிடத் தில் படத்தை முடித்திருப்பது சிறப்பு. கதாபாத்திரங் களிடம் திறமையாக வேலை வாங்கி இருக்கிறார். சந்தோஷ் தயாநிதி, சாய் பாஸ்கர் இசையில் பாடல் கள் கதையோடு ஒன்றி பயணிக்கிறது. பின்னணி இசையில் கவனிக்க வைத்திருக்கிறார்கள். ஆனந்த்குமாரின் ஒளிப்பதிவை ரசிக்கலாம்.

மொத்தத்தில்
'டேனி' மிதமான வேகம்.

புதுமுக இயக்குநர் சார்ள்ஸ் படம் துவங்கிய வேகத்தில் நம்மை இருக்கையோடு கட்டிப்போ டுகிறார். பொலிஸ்காரர் சம்பத் (மைம் கோபி) அவரின் பங்களாவில் கொலை செய்யப்படுகிறார். அது குறித்து இன்ஸ்பெக்டர் இளவரசிக்கு (ஈஸ்வரி ராவ்) தகவல் தெரி விக் கப்படுகிறது. உடனே விசாரணையைத் துவங் குகிறார்கள்.

பொலிஸ்காரர் மூர்த்தி (வெங்கட் பிரபு) கொலை நடந்த இடத்திற்கு முதல் ஆளாக செல்கிறார். இந்நிலையில் உள்ளூர் ரவுடி ஒருவர் நான் தான் சம்பத்தைத் கொலை செய்தேன் என்று கூறி சரண் அடைகிறார். மேலும் தான் சம்பத் தைக் கொலை செய்தது எப்படி என்பதையும் விவரிக்கிறார். ஆனால் ரவுடி அளித்த வாக்குமூ லம் இளவரசிக்கு சந்தேகத்தை ஏற்படுத்துகிறது. இதையடுத்து அவர் மூர்த்தியின் உதவியுடன் ஆதாரங்களைச் சேகரிக்கத் துவங்குகிறார்.

இந்நிலையில் பணிப்பெண் பூர்ணாவின் தற்கொலை வழக்கு குறித்து விசாரித்து வரும் மூர்த்தியின் உதவியாளரான வசந்த் (வைபவ்) அந்த மரணத்திற்கும், பொலிஸ்காரரின் கொலைக்கும் தொடர்பு இருப்பதை கண்டுபிடிக்கிறார். சம்பத் கொலைக்கும், மூர்த்திக்கும் தொடர்பு இருப்பதை இளவரசி கண்டுபிடிக்கிறார். அதன் பிறகு என்ன நடக்கிறது என்பதை சுவாரஸ்யமாக சொல்லியிருக்கிறார் இயக்குநர்.

ஒரு கிரைம் த்ரில்லர் படம் எப்படி இருக்க வேண்டுமோ அப்படி இருக்கிறது லாக்கப். சில ஓட் டைகள் இருந்தாலும் கதையின் ஓட்டம் அதை நம்மை பெரிதாக எடுத்துக்கொள்ள வைக்க வில்லை. ஒவ்வொரு முடிச்சுகளை அவிழ்க்கும் விதம் படம் பார்ப்பவர்களைக் கவர்கிறது.

படத்தில் தேவையில்லாத காட்சிகள் இல்லாமை ஆறுதல். ஆரம்பம் முதல் இறுதி வரை பார் வையாளர்களை திரையோடு கட்டிப் போட்டுவிட்டனர்.

கதையின் நாயகி ஈஸ்வரி ராவ் தான். அவரை அடுத்து வெங்கட் பிரபு அனைவரின் கவனத் தையும் ஈர்க்கிறார். அசால்டாக வில்லத்தனம் செய்ய ஒரு வில்லன் கிடைத்துவிட்டார். இனி வெங்கட் பிரபுவை அடிக்கடி வில்லனாக பார்க்கலாம். வைபவ் தன் கதாபாத்திரத்தை உணர்ந்து நடித்திருக்கிறார். பூர்ணா தான் வரும் காட்சிகளில் கவர்கிறார். வைபவ்வின் காத லியாக வரும் வாணி போஜனுக்கு படத்தில் வேலையே இல்லை.

செம்பரிதி

தோல்வியிலும் வென்ற சதி!

இலங்கை ஜனநாயக சோசலிச குடியரசின் ஒன்பதாவது நாடாளுமன்ற பொதுத்தேர்தலில் தமிழ் மக்களின் தலைமைச் சக்தியாக விளாங்கி வந்த தமிழ்த் தேசியக் கூட்டமைப்பு வரலாறு காணாத பின்னடைவைச் சந்தித்துள்ளது. இந்தத் தோல்வியானது தமிழ்த் தேசியக் கூட்டமைப்பின் தோல்வி என்பது மட்டுமல்ல இது தமிழ் மக்கள் முகங்கொடுத்துள்ள மிகப்பெரும் தோல்வியுமாகும்.

தமிழ் மக்கள் தமிழ்த் தேசியக் கூட்டமைப்பின் தலைமையில் ஒரே அணியாகத் திரண்டிருந்த போது தமிழ் மக்களுக்கென ஒரு சக்தியிருந்தது. சர்வதேச அளவிலும் தேசிய மட்டத்திலும் தமிழ் மக்களின் பிரதிநிதியாக தமிழ்த் தேசியக் கூட்டமைப்பை ஏற்றுக்கொண்டு அதன் குரலை தமிழ் மக்களின் குரலாக அங்கீகரிக்கும் ஒரு நிலை நிலவியது.

தற்சமயம் இடம்பெற்ற தேர்தலில் தமிழ்த் தேசியக் கூட்டமைப்புக்குள் உள்ள ஒரு சிலரின் முறையற்ற நடவடிக்கைகள் காரணமாக வெறுப்புற்று வெளியேறிய தமிழ்த் தேசிய உணர்வாளர்கள் ஒரு புறமும்; ஆட்சியாளர்கள் தரப்பிலுள்ளவர்கள் அவர்களைச் சேர்ந்தவர்கள் இன்னொருபுறமுமாகவும் தமிழ் மக்களின் ஆதரவை வெவ்வேறு காரணங்களை முன்வைத்து பங்கு போட்டுக் கொண்டனர். வடக்கு

கிழக்கில் தமிழ்த் தேசியக் கூட்டமைப்பு பெற்ற வாக்குகளை விட அரச தரப்பினரும் அவர்களின் ஆதரவாளர்களும் அதிகமான மொத்த வாக்குகளைப் பெற்றுள்ளது துர்ப்பாக்கிய நிலைமை ஏற்பட்டுள்ளது.

இப்படியான அவமானகரமான நிலைமைக்குள் தமிழ்த் தேசியக் கூட்டமைப்பு தள்ளப்பட்டுள்ள அதே வேளையில் தமிழ் மக்கள் நிமிர்ந்து நின்று தமது உரிமைகளுக்காக குரல் கொடுக்கும் சக்தியும் பலவீனமடைந்துவிட்டது.

இப்படியான ஒரு மோசமான நிலைமை ஏற்பட்டமைக்கு தமிழ் மக்களைக் குறை சொல்லிவிட முடியாது. அதற்கு இடைக்காலத்தில் தமிழ்த் தேசியக் கூட்டமைப்புக்குள் இறக்குமதி செய்யப்பட்ட ஒரு சிலரின் தமிழ்த் தேசிய விரோத அரசியலையும் தான்தோன்றித்தனமான நடவடிக்கைகளையும் கண்டுகொள்ளாமலும் தடுத்து நிறுத்தாமலும் தமிழ்த் தேசியக் கூட்டமைப்பின் தலைமை அவர்களின் பக்கம் இழுபட்டமையே பிரதான காரணமாகும்.

2009ம் ஆண்டு விடுதலைப் புலிகளின் ஆயுதப் போராட்டம் மௌனிக்கப்பட்ட பின் 2010ம் ஆண்டு இடம்பெற்ற தேர்தலில் விடுதலைப்புலிகளால் உருவாக்கப்பட்டிருந்த தமிழ்த் தேசியக் கூட்டமைப்பு அமோக வெற்றியைப் பெற்றிருந்தது. முள்ளிவாய்க்காலுடன் தமிழ் மக்களின் உரிமைக் குரல் அடக்கப்பட்டு விட்டதெனக் கருதிய தேசிய சர்வதேச மேலாதிக்க சக்திகளின் எதிர்பார்ப்புக்கு மாறாக தமிழ்த் தேசியக் கூட்டமைப்பு பெற்ற அமோக வெற்றி தமிழ் மக்களின் உரிமைக்குரல் அடங்கிப் போய்விடவில்லை என்ற செய்தியை பகிரங்கமாகவே பிரகடனம் செய்தது.

எனவே இலங்கையின் ஆட்சியாளர்கள் தமிழ்த் தேசியக் கூட்டமைப்பை சிதைத்துப் பலவீனப்படுத்தி அழிப்பதற்கும் சர்வதேச மேலாதிக்க சக்திகள் தமிழத் தேசியக் கூட்டமைப்பு தமிழ் மக்களின் உரிமைகளைப் பெறுமளவுக்கு சக்தியைப் பெறவிடாமல் தடுப்பதற்கும் நேரடியாகவும், மறைமுகமாகவும் செயற்பட ஆரம்பித்தனர். சர்வதேச மேலாதிக்க சக்திகள் இலங்கையரசு சீனாவின் பக்கம் விழுந்து விடாமல் தடுப்பதற்கான ஓர் ஆயுதமாக மட்டுமே இலங்கையின் இனப்பிரச்சினையைக் கையாண்டு வருகின்றனர்.

அவ்வகையில் 2010ம் ஆண்டுத் தேர்தலில் கஜேந்திரகுமாருடன் ஓர் இணக்கப்பாடு எட்டப்படாத நிலையில் அவர் வெளியேறிவிட தேசியப்பட்டியல் உறுப்பினராக சுமந்திரன் உட்புகுத்தப்பட்டார். இந்நடவடிக்கையின் பின்னால் சில வெளிநாட்டுத் தூதரகங்கள் மூலம் உளவு நிறுவனங்கள் தமிழ்த் தேசியக் கூட்டமைப்பின் தலைமைக்கு அழுத்தம் கொடுப்பதில் ஈடுபட்டிருந்தன என சிலதரப்பினர் குற்றம்சாட்டியிருந்தனர். எனினும் இந்நியமனம் மூலம் தமிழ்த் தேசியக் கூட்டமைப்பு தடம்மாறுவதற்கான கதவுகள் திறக்கப்பட்டன.

இதே போன்றே தமிழ் மக்களின் உரிமைப் போராட்டத்தில் அர்ப்பணிப்புடன் பங்கு கொண்ட அரசியல் அனுபவம் வாய்ந்த பலர் இருக்கத்தக்கதாக நீதியரசர் சீ.வி.விக்கினேஸ்வரன் வடமாகாண முதலமைச்சர் வேட்பாளராக கொழும்பிலிருந்து இறக்குமதி செய்யப்பட்டு நியமிக்கப்பட்டார்.

அதேவேளையில் சுமந்திரன் ஆயுதப் போராட்டத்துக்கும் விடுதலைப் போராளிகளுக்கும் எதிராக அடிக்கடி தெரிவித்து வந்த கருத்துகளும் தமிழ் மக்களின் நலன்களை ஐக்கிய தேசியக் கட்சியின் நலன்களுக்கு கீழ்ப்படுத்தும் வகையில் தமிழத் தேசியக் கூட்டமைப்பை இழுத்துச் சென்ற அவரது நடவடிக்கைகளும் தமிழ்த் தேசியக் கூட்டமைப்புக்குள் முரண்பாடுகளை உருவாக்கின. மேலும் இலங்கை அரச படைகள் தொடர்பிலான போர்க் குற்ற விசாரணைகள் முடிவடைந்து விட்டன என அவர் கூறியமையும், மனித உரிமைகள் போர்க்குற்றங்கள் தொடர்பாக ஐக்கிய நாடுகள் மனித உரிமைகள் பேரவையில் இலங்கை அரசின் மீது மேற்கொள்ளப்பட்ட தீர்மானத்தை நிறைவேற்ற மீண்டும் மீண்டும் கால அவகாசம் வழங்குவதில் அவர் முனைப்புடன் செயற்பட்டமையும் அவர் மீது தமிழ் மக்களிடையே நம்பிக்கையீனத்தை ஏற்படுத்தியது. இன்னொருபுறம் இப்பிரச்சினைகள் தொடர்பாக தமிழ்த் தேசியக் கூட்டமைப்பின் தலைமை சுமந்திரனைக் கட்டுப்படுத்தவோ அவர் மீது நடவடிக்கை எடுக்கவோ தவறிய நிலையில் சுரேஷ் பிரேமச்சந்திரன் தலைமையில் ஓர் அணியும், சீ.வி.விக்னேஸ்வரன் தலைமையில் ஓர் அணியும் தமிழ்த் தேசியக் கூட்ட மைப்பை விட்டு வெளியேறின.

சுமந்திரனின் தமிழ்த் தேசிய நலன்களுக்கு விரோதமான நடவடிக்கைகளை தடுத்து நிறுத்தத் தவறியமையும், சுரேஷ் பிரேமச்சந்திரன், சீ.வி.விக்னேஸ்வரன் ஆகியோர் முன்வைத்த குற்றச்சாட்டுகளை சரியான முறையில் விசாரணை செய்து ஏற்ற நடவடிக்கை எடுக்காமையும் தமிழ்த் தேசியக் கூட்டமைப்பின் தலைமை மீது தமிழ் மக்களுக்கு அவநம்பிக்கையை ஏற்படுத்தியது.

இங்கு ஒரு முக்கியமான விடயம் என்னவென்றால் சிலரின் வெளியேற்றம் ஒருபுறமும், வேறு சிலரின் தான்தோன்றித்தனமான நடவடிக்கைகள் மறுபுறமுமாக இரு முனைகளில் தமிழ்த் தேசியக் கூட்டமைப்பு பலவீனப்படுத்தப்பட்டது என்பது கவனத்திலெடுத்துக்கொள்ளப்பட வேண்டும். இதுவே இம்முறைத் தேர்தலில் தமிழ்த் தேசியக் கூட்டமைப்பின் பின்னடைவுக்கு முக்கிய காரணமாகும்.

தமிழ்த் தேசியக் கூட்டமைப்பை பலவீனப்படுத்தும் சதியின் முதலாவது கட்டம் சுமந்திரன் மூலம் இவ்வாறு நிறைவேற்றப்பட்டு விட்டது. அடுத்து அதன் இரண்டாவது கட்டம் வடக்குக்கும் கிழக்குக்கும் முரண்பாடுகளை ஏற்படுத்துவதற்கான முயற்சிகளாக சுமந்திரன் குழுவினரால் முன்னெடுக்கப்பட்டுள்ளது. சுமந்திரனும், சிறீதரனும் தமிழ்த் தேசியக் கூட்டமைப்பின் பங்காளிக்கட்சிகளுடனோ தமிழரசுக்கட்சித் தலைமையுடனோ எவ்வித ஆலோசனையும் நடத்தாமல் தன்னிச்சையான முறையில் திருமலையைச் சேர்ந்த குகதாசன் அவர்களை தேசியப்பட்டியல் நாடாளுமன்ற உறுப்பினராக நியமிக்கவேண்டுமென இரா.சம்பந்தனிடம் நேரடியாக ஓடோடிச் சென்று அழுத்தம் கொடுத்தனர். கிழக்குக்கு தேசியப்பட்டியல் நாடாளுமன்ற உறுப்பினர் பதவி வழங்கப்பட வேண்டுமென்ற அடிப்படையிலேயே அவர்களின் கோரிக்கை முன்வைக்கப்பட்டது. ஆனால் அம்பாறை மாவட்டத்தில் தமிழ்த் தேசியக் கூட்டமைப்பு உறுப்பினர் எவருமில்லாத காரணத்தினாலும் அம்பாறை மக்களின் அழுத்தங்கள் காரணமாகவும் தவராசா கலையரசன் தேசியப்பட்டியல் நாடாளுமன்ற உறுப்பினராக சிபாரிசு செய்யப்பட்டார். இவ்விடயத்தில் சுமந்திரனின் கோரிக்கை தோற்றுப் போனாலும் அத் தோல்வி மூலம் கூட அவர் வெற்றியே பெற்றிருக்கிறார்.

தமிழரசுக்கட்சி யாழ்.மாவட்டக்கிளை தேசியப்பட்டியல் உறுப்பினராக மாவை சேனாதிராசாவை நியமிக்க வேண்டுமென தீர்மானம் நிறைவேற்றியிருந்தது. தமிழ்த் தேசியக் கூட்டமைப்பின் நாடாளுமன்றக் குழுவை வழிநடத்துவதற்கு தமிழ்த் தேசியக் கூட்டமைப்பின் தலைவர் மாவை சேனாதிராசா பொருத்தமானவரென்ற கருத்தே தமிழ் மக்கள் மத்தியிலும் வலுப்பெற்றிருந்தது.

இந்நிலையில் மாவை சேனாதிராசா தேசியப்பட்டியல் நாடாளுமன்ற உறுப்பினராக நியமிக்கப்பட்டால் கிழக்கு மாகாண மக்கள் மத்தியில் தாங்கள் ஒதுக்கப்படுவதாக ஓர் அபிப்பிராயம் ஏற்பட்டு தமிழ்த் தேசியக் கூட்டமைப்புக்குள் முரண்பாடுகள் ஏற்படுவதற்கான சாத்தியங்கள் உண்டு. அதே வேளையில் மாவை சேனாதிராசா நாடாளுமன்ற உறுப்பினராக நியமிக்கப்படாது விட்டால் தமிழ்த் தேசியக் கூட்டமைப்பின் நாடாளுமன்றக் குழுவை சுமந்திரன் தனது தமிழ்த் தேசிய விரோத நடவடிக்கைகளுக்கு சார்பாக வழி நடத்தக் கூடிய ஆபத்துண்டு.

எனவே தமிழ்த் தேசியக் கூட்டமைப்பு கலையரசன் நியமனம் தொடர்பாக எப்படியான முடிவை எடுக்கவேண்டுமென்ற விடயத்தில் ஓர் இக்கட்டான நிலைமைக்குள் தள்ளப்பட்டுள்ளது.

இதன் மூலம் தமிழ்த் தேசியக் கூட்டமைப்பை மேலும் பலவீனப்படுத்தும் நோக்குடனான இரண்டாவது சதி சுமந்திரன் மூலம் முன்நகர்த்தப்பட்டுள்ளது. எனவே தமிழ்த் தேசியக் கூட்டமைப்பின் அரசியல் குழு கலையரசனின் நியமனத்தை கிழக்கு மாகாண மக்களின் மனதைப் புண்படுத்தாத வகையில் கையாள்வதுடன் தமிழ் தேசியக் கூட்டமைப்புடன் நாடாளுமன்றக் குழுவை வழிநடத்தும் வலுவை சுமந்திரனின் கைக்கு போகவிடாத முறையிலும் திட்டமிட்டு செயற்படுவதற்கான வழிவகைகளை வகுக்க வேண்டும்.

தமிழத் தேசியக் கூட்டமைப்பை சிதைத்து அழிக்கும் எதிரிகளின் நோக்கத்தை சர்வதேச மேலாதிக்க சக்திகளின் திட்டங்களையும் முறியடிக்கும் விதத்தில் அடுத்த கட்ட நடவடிக்கைகள் முன்னெடுக்கப்படாவிட்டால், பெரும் ஆபத்தை எதிர் கொள்ளவேண்டி வருமென்பதை மறுத்து விட முடியாது.

மாணவர்களது விவரங்களை திரட்டும் தொழில் திணைக்களம்

யாழ்ப்பாணம், ஓக.16

கொவிட் 19 தொற்று காரணமாக பாதிக்கப்பட்ட வடமாகாணத்தைச் சேர்ந்த தொழிலாளர்களுடைய, பாடசாலை செல்லும் பிள்ளைகளின் விவரங்களை வடக்கு மாகாண தொழில் திணைக்களம் திரட்டி வருகின்றது.

தொழில் அமைச்சின் சிரம வாசனா நிதியத்தின் அனுசரணையின் கீழ், அவர்களுக்கு உதவி வழங்கும் நோக்குடன் விவரங்கள் திரட்டப்படுகின்றன.

கொவிட் -19 தொற்று காரணமாக வேலைகளை இழந்து, வருமானம் பாதிக்கப்பட்ட, மிகவும் வறுமைக்கோட்டுக்கு உட்பட்ட தொழிலாளர்கள், தங்களதும் பிள்ளைகளதும் விவரங்களைப் பதிவு செய்யலாம்.

யாழ்ப்பாணம் சிவன் பண்ணை வீதியில் அமைந்துள்ள வடமாகாண பிரதித் தொழில் ஆணையாளர் அலுவலகத்தில், நேரடியாகவோ அல்லது 021222 6333 என்ற இலக்கத்தின் ஊடாகவோ பதிவுகளை மேற்கொள்ள முடியும் என்று வடக்கு மாகாணப் பிரதித் தொழில் ஆணையாளர் அறிவித்துள்ளார். (க)

கருவி கையளிப்பு

மன்னார், ஓக. 16

சுவிஸ் தாய் நிலம் அறக்கட்டளையால் மன்னார் தேவன் பிட்டி ஆரம்பப் பாடசாலைக்கு கொரோனா பரிசோதனைக் கருவி அண்மையில் அன்பளிப்பு செய்யப்பட்டது

அறக்கட்டளையின் இயக்குநர் சிவாஜி சுதாகரின் நிதிப் பங்களிப்பில், தாய்நிலம் அறக்கட்டளை மன்னார் பணிமனை ஊடாக இந்தக் கருவி வழங்கப்பட்டது. (ஜ-213)

12 ஆயிரம் பட்டதாரிகள் புறக்கணிப்பு

கொழும்பு, ஓக.16

வேலை வாய்ப்பில்லாத பட்டதாரிகளுக்கு தொழில் வாய்ப்புகளை வழங்கும் அரசின் வேலைத்திட்டத்தின் கீழ், முதலாம் கட்டத்தில் 12 ஆயிரம் பட்டதாரிகள் உள்ளடக்கப்படவில்லை என்று பட்டதாரிகளின் தேசிய மத்திய நிலையம் தெரிவித்துள்ளது.

இவர்களைப் புறந்தள்ளாது பயிற்சிகளை வழங்குமாறு பட்டதாரிகள் தேசிய மத்திய நிலையத்தின் ஒருங்கிணைப்பாளர் சந்தன சூரியராச்சி அரசிடம் கோரிக்கை விடுத்துள்ளார்.

தகுதியான அனைத்துப் பட்டதாரிகளுக்கும் இந்தச் சந்தர்ப்பம் வழங்கப்படவேண்டும் என்றும் அவர் தெரிவித்துள்ளார். (க)

எழுத்தாளர்கள் ஊக்குவிப்பு

யாழ்ப்பாணம், ஓக.16

வடக்கு மாகாண பண்பாட்டலுவல்கள் திணைக்களத்தின் அனுசரணையுடன் வறுமைக்கோட்டுக்கு உட்பட்ட எழுத்தாளர்கள் ஊக்குவிக்கப்படவுள்ளனர்.

அந்தவகையில் எழுத்தாளர்களின் கையெழுத்து பிரதியாகவுள்ள ஆக்கங்களை பதிப்புச் செய்வதற்கு நல்லூர் பிரதேச செயலகத்தால் நிதியுதவி வழங்கப்படவுள்ளது.

எனவே அவ்வாறான எழுத்தாளர்கள் தமது பிரதியுடன் கிராம அலுவலரின் வருமான சிபாரிசுடன் தங்கள் விண்ணப்பங்களை நல்லூர் பிரதேச செயலக கலாசாரப் பிரிவில் எதிர்வரும் 30 ஆம் திகதிக்கு முன்னர் சமர்ப்பிக்குமாறு பிரதேச செயலர் திருமதி எ.அன்ரன் யோகநாயகம் அறிவித்துள்ளார். (ஜ)

உலகின் முன்னணி ஆங்கில நிபுணர்களுடன்
உங்கள் ஆங்கில மொழி பயணத்தைத் தொடர...

அரசாங்க அறிவுறுத்தல்களின் அடிப்படையில், தற்போது எங்கள் யாழ்ப்பாண மையத்தில் எமது வகுப்பறைகளில் பாடநெறிகளை மீள ஆரம்பிக்க உள்ளோம்.

வயது	4- 6	6 – 11	12- 17	18+	18+
பாடநெறி	Timmy Time	Primary Plus	Secondary Plus	General English	IELTS Coach

பாடநெறிகள் 26 ஆகஸ்ட் 2020 இல் தொடங்குகின்றன.

தகவல்களுக்கு தயவு செய்து 0217 521 521 ext 6901 என்ற தொலைபேசி எண்ணில் எங்களை தொடர்பு கொள்ளுங்கள்.

முகவரி: இல. 70, றக்கா வீதி, சுண்டிக்குளி (சென்.ஜோன்ஸ் பொஸ்கோ பாடசாலைக்கு அருகில்)

ராஜபக்சக்களின்...

பொருளாதார ரீதியான ஈடுபாடுகளுக்கும் பாதிப்பை ஏற்படுத்தும் விதமான நகர்வுகள் மேற்கொள்ளப்படுகின்றவா என்று இந்தியா மிகவும் உன்னிப்பாக அவதானித்து வருவதாக ஆங்கில செய்தி ஊடகமான 'எக்கொனமி நெக்ஸ்ட்' செய்தி வெளியிட்டுள்ளது.

ராஜபக்சக்கள் கடந்த காலத்திலிருந்தே சீனாவுக்கு நெருக்கமானவர்களாக இருந்து வந்திருக்கின்ற போதிலும், பிரதமரின் இளைய சகோதரரான கோத்தாபய ராஜபக்ச ஜனாதிபதியாகத் தெரிவு செய்யப்பட்டதிலிருந்து இந்திய நலன்களுக்குக் குந்தகம் விளைவிக்கும் வகையிலான நடவடிக்கைகளை எடுப்பதைத் தவிர்த்து வந்திருக்கிறார்.

ஜனாதிபதியாக இருந்த காலத்தில் பெய்ஜிங்குடனான தொடர்புகளை வலுப்படுத்திய தற்போதைய பிரதமர் மஹிந்த ராஜபக்சவின் மீது இப்போது அனைவரது கண்களும் திரும்பியிருக்கின்றன. தனது இந்தியப் பெருங்கடலுக்கான ஒரு நங்கூரமாக இலங்கையை மாற்றுவதற்கு சீனா முயற்சிக்கின்றது. எனினும் அம்பாந்தோட்டை துறைமுகம் தொடக்கம் இலங்கையை அண்மித்த கடற்பகுதியில் சீன நீர்மூழ்கிக்கப்பல்களின் உலாவல் உள்ளிட்ட அனைத்தும் இந்தியாவுக்கு பாதுகாப்புத் தொடர்பான கரிசனைகளை ஏற்படுத்தியிருக்கிறது.

இலங்கை சீனாவுடனான தனது தொடர்புகளை நீர்த்துப்போகச் செய்யவேண்டும் என்று இந்தியா எதிர்பார்க்கவில்லை. எனினும் டெல்லியின் பாதுகாப்புக்கு அச்சுறுத்தலை ஏற்படுத்தக்கூடிய திட்டங்கள் முன்னெடுக்கப்படக்கூடாது என்று விரும்புகின்றது என்று இந்திய இலங்கை உறவு தொடர்பான அவதானியொருவர் எகொனொமி நெக்ஸ்ட் ஊடகத்துக்குத் தெரிவித்திருக்கிறார். உட்கட்டமைப்பு மற்றும் அபிவிருத்தியுடன் தொடர்புபட்ட செயற்திட்டங்களை முன்னெடுப்பதற்கு இந்தியா தொடர்ந்தும் ஒத்துழைப்பு வழங்கும் என்றும் அவர் குறிப்பிட்டிருக்கிறார். (ஒ.5)

சர்வதேச...

டங்களில் டோனியின் நெருங்கிய நண்பனாக அறியப்படும் ரெய்னாவும் ஓய்வை அறிவித்தார்.

இங்கிலாந்தில் கடந்த வருடம் நடைபெற்ற உலகக் கிண்ண அரையிறுதி ஆட்டத்தில் நியூசிலாந்திடம் தோல்வியடைந்து தொடரில் இருந்து வெளியேறியது இந்தியா. இந்த ஆட்டம்தான் டோனி சர்வதேச அரங்கில் களமிறங்கிய இறுதி ஆட்டமாகும். அதன் பின்னர் நடைபெற்ற தொடர்களில் விருப்பு அடிப்படையில் ஓய்வை எடுத்துக் கொண்ட டோனி சுமார் ஒரு வருடங்களுக்கும் மேலாக கிரிக்கெட் அரங்குக்குத் திரும்பாமலேயே இருந்தார். ஐ.பி.எல் தொடர் ஐக்கிய அரபு இராச்சியத்தில் அடுத்த மாதம் 19ஆம் திகதி ஆரம்பமாகவுள்ள நிலையில் தற்போது சென்னையின் முகாமிட்டுள்ள டோனி அங்கிருந்தவாறே தனது ஓய்வு முடிவை அறிவித்துள்ளார்.

டோனி ஓய்வை அறிவித்த சில நிமிடங்களில், டோனியின் தீவிர விசுவாசியும் சென்னை சுப்பர் கிங்ஸில் அவருடன் இணைந்து விளையாடி வருபவருமான ரெய்னாவும் ஓய்வு முடிவை அறிவித்தார். டோனி, உங்களுடன் இணைந்து விளையாடியது என்றுமே இனிமையாக இருந்ததே தவிர வேறெப்படியும் இல்லை. என் இதயம் முழுக்க பெருமிதத்துடன், நானும் உங்களோடு இந்தப் பயணத்தில் இணைகிறேன் என்று தெரிவித்து ரெய்னா தனது ஓய்வு முடிவை அறிவித்தார்: (ம)

பத்தாம் ஆண்டு நினைவஞ்சலி

அமரர் தர்மலிங்கம் தர்மராஜா

(ஓய்வு பெற்ற உதவித் தொழில் ஆணையாளர், தொழில் திணைக்களம், வவுனியா)

மலர்வு 17.07.1940 — உதிர்வு 16.08.2010

திதி: 26.07.2020

அப்பா !

நாங்கள் கலங்கிட கூடாதென்று
கருத்துக்கள் பல சொல்லி வளர்த்தீர்கள் – அப்பா
கடைசியில் கதிகலங்க விட்டு விட்டு
காலங்கடந்து சென்றது ஏனோ?

நீங்கள் வாழ்ந்த போது உங்கள் தேவை
எதுவாக இருந்ததென்று நினைத்து பார்த்தால்.... அப்பா
எங்களுக்கான தேடல்களையே
உங்கள் வாய் மொழிந்து கேட்டுள்ளோம்.

நல்லொழுக்கம் பல புகட்டி பாங்குடனே வளர்த்தவரே
இப்போ உங்கள் கடன் தீர்க்க முடியாது
நெறி தவறி நிற்கின்றோம் – அப்பா
உங்களுக்கு செய்ய நினைப்பதை எப்போ அப்பா செய்திடுவோம்?

உங்கள் ஆத்மா சாந்திபெற பிள்ளையாரை வேண்டுகின்றோம்
ஓம் சாந்தி ! சாந்தி !! சாந்தி!!!

"தேவி மகால்"
கோப்பாய் மத்தி.

மனைவி, பிள்ளைகள்,
மருமக்கள், பேரப்பிள்ளைகள்.

ஓம் விராட் விஸ்வப்பிரமனே நமக

மரண அறிவித்தல்

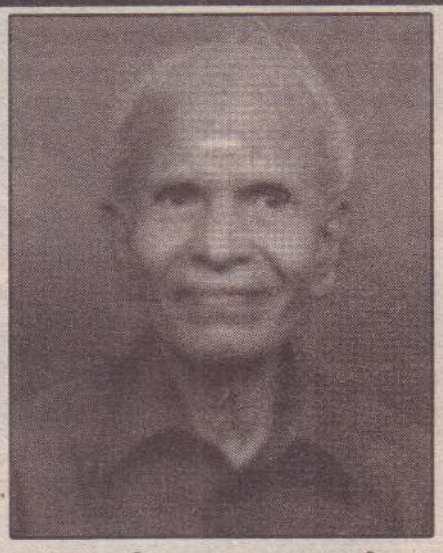

தோற்றம் 18.07.1934 — மறைவு 15.08.2020

சுப்பிரமணியம் இராசரத்தினம் (பத்தர்)

கொக்குவில் மேற்கைப் பிறப்பிடமாகவும், நாவலடி லேன் (பேச்சியம்மன் கோவில் வீதி) வண்ணார்பண்ணையை வசிப்பிடமாகவும் கொண்ட சுப்பிரமணியம் இராசரத்தினம் நேற்று (15.08.2020) சனிக்கிழமை இறைவனடி சேர்ந்தார்.

அன்னார் காலஞ்சென்ற சுப்பிரமணியம் - தவமணி தம்பதியினரின் அன்பு மகனும், காலஞ்சென்ற யோகேஸ்வரியின் அன்புக் கணவரும், காலஞ்சென்ற லோகவதனி காலஞ்சென்றவர்களான இராஜவதனன் (கண்ணன்), பரமகுருநாதன் மற்றும் யோகவனிதா, பங்கயற்செல்வி (லண்டன்) ஆகியோரின் அன்புத் தந்தையும், பவளம், இரத்தினசிங்கம், யோகேஸ்வரி, யோகராசா, இரத்தினசபாபதி, மகேந்திரன் ஆகியோரின் அன்புச் சகோதரனும், இரத்தினேஸ்வரி, காலஞ்சென்ற பாலச்சந்திரன் மற்றும் இரட்ணராசா (லண்டன்) ஆகியோரின் அன்பு மாமனும், தர்நிசன், கபித்வஜன், கிருஷிகா, தாட்சாயினி, மகாலக்சுமி, ரேணுஜன், டனுஜன், அக்ஷயா, திசானியா (லண்டன்), சுயேனியா (லண்டன்), லக்ஸ்மிகா (லண்டன்) ஆகியோரின் அன்புப் பேரனும் யாதேஸின் பூட்டனுமாவார்.

அன்னாரின் இறுதிக்கிரியைகள் இன்று (16.08.2020) ஞாயிற்றுக்கிழமை அவரது இல்லத்தில் காலை 10.00 மணியளவில் நடைபெற்று பூதவுடல் தகனக்கிரியைகளுக்காக கோம்பயன்மணல் இந்துமயானத்திற்கு எடுத்துச்செல்லப்படும்.

இந்த அறிவித்தலை உற்றார், உறவினர், நண்பர்கள் அனைவரும் ஏற்றுக்கொள்ளவும்

இல.14, நாவலடி லேன் (பேச்சியம்மன் கோவில் வீதி),
வண்ணார்பண்ணை, யாழ்ப்பாணம்.

தகவல்:
குடும்பத்தினர்

வலி கிழக்கு வடபகுதி பல நோக்கு கூட்டுறவுச் சங்கம் அச்சுவேலி

சந்தைப்படுத்தல் முகாமையாளர் பதவி

பத்தமேனி சங்க கட்டிடத்தில் வடக்கு கூட்டுறவு அபிவிருத்தி வங்கியின் அனுசரனையுடன் அமையப்பெறவுள்ள விவசாய உற்பத்தி பொருள் சேகரிப்பு நிலையத்திற்கு சந்தைப்படுத்தல் முகாமையாளர் பதவிக்கு மொத்த சம்பளம் ரூபா 25000.00 க.பொ.த.உயர் தரத்தில் 03 பாடங்களில் சித்தியுடன் கணணி சம்பந்தமான அறிவும் அடிப்படைத்தகமையாக கொண்டு ஆண்களிடம் இருந்து விண்ணப்பங்கள் கோரப்படுகின்றன தகமையுள்ளவர்கள் ஆவரங்கால் பருத்தித்துறை வீதியில் உள்ள வலி கிழக்கு வடபகுதி பல நோக்கு கூட்டுறவுச் சங்க தலைமைக்காரியாலத்தில் விண்ணப்பபடிவத்தையும் மேலதிக விபரங்களையும் பெற்று விண்ணப்பத்தை பூர்த்தி செய்து 31.08.2020ந் திகதிக்கு முன் கிடைக்க கூடியவாறு **"பொது முகாமையாளர்" வலி கிழக்கு வடபகுதி பல நோக்கு கூட்டுறவுச் சங்கம் அச்சுவேலி - புத்தூர்** என்னும் முகவரிக்கு பதிவுத்தபால் மூலம் அல்லது நேரடியாகவோ அனுப்பிவைக்கவும்.

பொதுமுகாமையாளர் 16.08.2020

மரண அறிவித்தல்

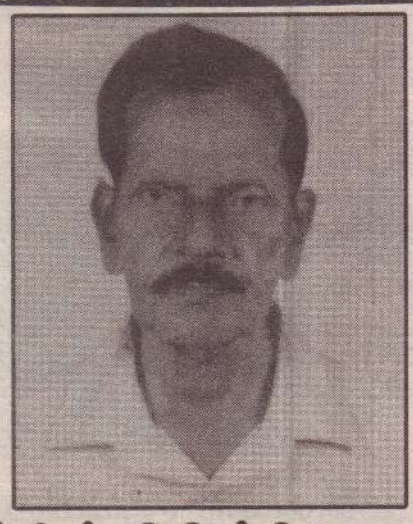

பிரான்சிஸ் கிறிஸ்ரி லோறன்ஸ்

அச்சுவேலியை பிறப்பிடமாகவும், கோயில் வீதி, யாழ்ப்பாணத்தை வசிப்பிடமாகவும் கொண்ட பிரான்சிஸ் கிறிஸ்ரி லோறன்ஸ் கடந்த (13.08.2020) வியாழக்கிழமை காலமானார்.

அன்னார் காலஞ்சென்றவர்களான பிரான்சிஸ் செல்லத்துரை - றோசா பாக்கியம் தம்பதிகளின் அன்பு மகனும், காலஞ்சென்றவர்களான சுவாம்பிள்ளை - றெஜினா தம்பதிகளின் மருமகனும் பற்றிமாநாயகியின் (இந்திராணி) அன்பு கணவரும்' ஜெனிற்ரா (இலங்கை வங்கி), சுவிற்ரா (கனடா) ஆகியோரின் அன்புத் தந்தையும் அலன் (இலங்கைவங்கி), கிளன் (கனடா) ஆகியோரின் மாமனாரும், டிவோன், லிவோன் ஆகியோரின் அன்புப் பேரனும் றீற்ராருக்குமணி (கனடா), காலஞ்சென்ற மரியநாயகம் ஆகியோரின் அன்புச் சகோதரனும் காலஞ்சென்ற பொன்னுத்துரை மற்றும் இன்பராணி ஆகியோரின் மைத்துனரும் அன்ரன், ஜெயம், சுமைலி, சுகுமார், சுகுணா ஆகியோரின் மாமனாரும் சுஜித்தா, சுபாஜினி, காலஞ்சென்ற அனோஜன் மற்றும் மஞ்சுளா ஆகியோரின் பெரியப்பாவும் காலஞ்சென்ற பொன்ராஜ் மற்றும் பொன்ராணி, சூரி, ஆனந்தன், புஸ்பன் ஆகியோரின் மைத்துனருமாவார்.

அன்னாரின் பூதவுடல் நாளை (17.08.2020) திங்கட்கிழமை காலை 09.15 மணிக்கு புனித யுவானியர் ஆலயத்தில் திருப்பலி ஒப்புக்கொடுக்கப்பட்டு கொஞ்சேஞ்சி மாதா சேமக்காலையில் நல்லடக்கம் செய்யப்படும்.

இந்த அறிவித்தலை உற்றார், உறவினர், நண்பர்கள் அனைவரும் ஏற்றுக் கொள்ளவும்.

49/11, கோவில் வீதி,
யாழ்ப்பாணம்.

தகவல்:-குடும்பத்தினர்
தொடர்பு:- 077 6618 123

இளவாலையில் சமையல் எரிவாயு திருட்டு

யாழ்ப்பாணம், ஓக. 16

இளவாலைப் பகுதியில் உள்ள வீடு ஒன்றிலிருந்து சமையல் எரிவாயு நேற்றுத் திருடப்பட்டுள்ளது.

வீட்டில் உள்ள அனைவரும் வெளியே சென்றுவிட்டு மாலை 6.30 மணிக்கு வீட்டிற்கு வந்தபோது வீட்டின் கதவு உடைக்கப்பட்டு குறித்த எரிவாயு திருடப்பட்டிருந்தது.

இது தொடர்பாக இளவாலைப் பொலிஸில் முறைப்பாடு செய்யப்பட்டது. மேலதிக விசாரணைகள் இடம்பெற்று வருகின்றன. (ம-27)

இந்தியாவின் 74ஆவது சுதந்திரதினம் அனுஷ்டிப்பு

யாழ்ப்பாணம், ஓக. 16

பாரத நாட்டின் 74ஆவது சுதந்திரதின நிகழ்வுகள் யாழ்ப்பாணத்தில் உள்ள இந்தியத் துணைத் தூதரகத்தில் நேற்று இடம்பெற்றது.

நிகழ்வில் துணைத் தூதுவர் சங்கர் பாலச்சந்திரன் இந்தியத் தேசிய கொடியை ஏற்றினார்.

அதனைத் தொடர்ந்து, ஜனாதிபதி கோவிந்நாத் சிங் இந்திய மக்களுக்கு ஆற்றிய உரையை வாசித்தார்.

தொடர்ந்து, இசை நிகழ்வுகளும், மரநடுகைகளும் இடம்பெற்றன. (க-20)

தேர்தல்...

வீட்டில் அரசியல் செயற்குழுக் கூட்டம் நேற்று இடம்பெற்றது. தமிழ் அரசுக் கட்சியின் தலைவர் மாவை சேனாதிராசா, கட்சியின் செயலர் கி.துரைராஜசிங்கம், நிர்வாகச் செயலர் எவ்.எக்ஸ்.குலநாயகம், நாடாளுமன்றத் தேர்தலில் வெற்றி பெற்ற எம்.ஏ.சுமந்திரன், சிவஞானம் சிறீதரன், வடமாகாண சபை அவைத்தலைவர் சீ.வீ.கே.சிவஞானம், ப.சத்தியலிங்கம், சட்டத்தரணி கே.வி.தவராசா ஆகியோர் கலந்துகொண்டனர்.

தமிழ்த் தேசியக் கூட்டமைப்பின் தேர்தல் பின்னடைவு தொடர்பில் இதன்போது ஆராயப்பட்டது. வேட்பாளர் தெரிவில் தவறிழைக்கப்பட்டதாகத் தெரிவிக்கப்பட்டது. உட்கட்சி மோதலும் பின்னடைவுக்கு காரணம் என்று கூறப்பட்டது. அபிவிருத்தி, அரச வேலை வாய்ப்பு விடயங்களால் பெருமளவு இளைஞர்கள் அரச தரப்புக் கட்சிகளை ஆதரித்துள்ளார்கள் என்ற கருத்தும் முன்வைக்கப்பட்டது. அதனைக் கூட்டமைப்பு செய்யாமல் தவறிழைத்ததுடன், கடந்த காலங்களில் ரணில் அரசுடன் இருந்து ரணிலின் வலைக்குள் வீழ்ந்து விட்டதாகவும் இதன்போது விமர்சனம் முன்வைக்கப்பட்டது. மேலும் சுமந்திரன் வழமைபோன்று, கூட்டமைப்பின் பின்னடைவுக்கு 'உதயன்' பத்திரிகைதான் காரணம் என்று குறிப்பிட்டார். அத்துடன், கூட்டமைப்பின் பங்காளிக் கட்சித் தலைவர்கள் மற்றும் சில வேட்பாளர்கள் தொடர்பிலும் அவர் கரித்துக் கொட்டினார்.

கூட்டமைப்பின் பின்னடைவு தொடர்பில் கருத்துக்கள் பரிமாறப்பட்டாலும் ஆக்க பூர்வமான முடிவு எதுவும் எட்டப்படவில்லை. இறுதியில் இது தொடர்பில் ஆராய்வதற்கு குழு நியமிக்கலாம் என்று கூறப்பட்டது. 3 பேர் கொண்ட குழு என்று கருத்து முன்வைக்கப்பட்டது. 5 பேர் கொண்ட குழுவே பொருத்தம் என்ற மற்றொரு கருத்தும் முன்வைக்கப்பட்டது. இது தொடர்பில் கட்சியின் மத்திய குழுவில் முடிவெடுக்கலாம் என்று கூறி இந்த விடயத்துக்கும் முற்றுப்புள்ளி வைக்கப்பட்டது. (ஒ.5)

24-9273 இலக்க இசுசு லொறி விற்பனைக்கான

கேள்விக் கூறுவிலை கோரல்

எமது சங்கத்தில் நல்ல நிலையில் உள்ள 24-9273 இலக்க இசுசு லொறி விற்பனைக்கான கேள்விக் கூறு விலை கோரப்படுகின்றது. சங்க காரியாலய நேரத்தில் லொறியினை பார்வையிட்டு பின்வரும் தொகைப் பணத்தை காரியாலயத்தில் செலுத்தி கேள்விக் கூறு விலைக்கான விண்ணப்ப படிவத்தினைப் பெற்று 28.09.2020ந் திகதிக்கு முன் நேரடியாகவோ அல்லது பதிவுத்தபால் மூலமாகவோ கீழ் காட்டப்பட்ட முகவரிக்கு அனுப்பட்ட வேண்டும்.

கேள்வி வைப்பு பணம் (மீளளிக்க முடியாதது 1000.00)
கேள்வி வைப்பு பணம் (மீளளிக்கக் கூடியது 5000.00)
கேள்விக் கூறுவிலை தொடர்பாக சங்க இயக்குனர் சபையின் முடிவே இறுதியானது

பொது முகாமையாளர்
வலி கிழக்கு வடபகுதி பல நோக்கு கூட்டுறவுச் சங்கம் அச்சுவேலி. 16.08.2020

கப்பல் முகவர் சேவை

யாழ்ப்பாணம், காங்கேசன்துறை, பருத்தித்துறை மற்றும் திருகோணமலை ஆகிய இடங்களில் உள்ள எனது கப்பல் முகவர் சேவை நிலையங்கள் விற்பனைக்குண்டு.

தொடர்பு:- 077 6626 550

மரண அறிவித்தல்

பிறப்பு 13 . 06 . 1953
இறப்பு 15 . 08 . 2020

திருமதி ஆனந்தராசா தயாமணி

ஈவினை தெற்கு புன்னாலைகட்டுவனைப் பிறப்பிடமாகவும், 3 ஆம் கட்டை ஆனைக்கோட்டையை வசிப்பிடமாகவும் கொண்ட திருமதி ஆனந்தராசா தயாமணி நேற்று (15.08.2020) சனிக்கிழமை காலமானார்.

அன்னார் காலஞ்சென்றவர்களான கந்தையா - லட்சுமி தம்பதியரின் அன்பு மகளும், ஆனந்தராசாவின் அன்பு மனைவியும், நந்தினி, றமணன், தயாகரன் (நீதிமன்ற உத்தியோகத்தர்), றூபன், றதிபன், றஞ்சனி ஆகியோரின் அன்புத் தாயும் ஆவார்.

அன்னாரின் இறுதிக்கிரியைகள் இன்று (16.08.2020) ஞாயிற்றுக்கிழமை முற்பகல் 10.30 மணிக்கு நடைபெற்று பூதவுடல் தகனக்கிரியைக்காக எரிக்கலம்பிட்டி இந்து மயானத்துக்கு எடுத்துச்செல்லப்படும். இந்த அறிவித்தலை உற்றார், உறவினர், நண்பர்கள் அனைவரும் ஏற்றுக் கொள்ளவும்.

தகவல்: குடும்பத்தினர்

077 922 8860, 077 069 0114

கண்ணீர் அஞ்சலி

எமது சங்கப் பணியாளர்
செல்வி தி. தயாளினி அவர்களின்
அன்புத் தாயார்

திருமதி மங்கையற்கரசி தியாகராசா

அவர்கள் இறைபதம் அடைந்ததையிட்டு அவரது பிரிவால் துயருற்றிருக்கும் குடும்பத்தினருக்கு எமது ஆழ்ந்த அனுதாபங்களைத் தெரிவிப்பதுடன் அன்னாரின் ஆத்மா சாந்தியடையப் பிரார்த்திக்கின்றோம்.

ஊழியர் நலன்புரி சங்கம்
யாழ். மாவட்ட அபிவிருத்திக் கூட்டுறவுச் சங்கம் (வ - து)
திருநெல்வேலி கிழக்கு, கோப்பாய்.

மரண அறிவித்தல்

பிறப்பு 29 . 06 . 1960
இறப்பு 14 . 08 . 2020

செல்வி முருகேசு புஸ்பராணி
(புஸ்பம்) B.A ஆசிரியை

மாதனை, பருத்தித்துறையை பிறப்பிடமாகவும், வதிவிடமாகவும் கொண்ட செல்வி முருகேசு புஸ்பராணி நேற்று முன்தினம் (14.08.2020) வெள்ளிக்கிழமை இறைவனடி சேர்ந்தார்.

அன்னார் காலஞ்சென்ற ஏகாம்பரம் - முருகேசு மற்றும் முருகேசு - தங்கரத்தினம் தம்பதிகளின் அன்புப் புதல்வியும், காலஞ்சென்ற ஞானசம்பந்தர் மற்றும் ஏகாம்பரநாதன், இன்பராணி ஆகியோரின் அன்புச் சகோதரியுமாவார்.

அன்னாரது இறுதிக்கிரியைகள் இன்று (16.08.2020) ஞாயிற்றுக்கிழமை மு.ப.9.00 மணிக்கு அவரது இல்லத்தில் கிரியைகள் நடைபெற்று கோரியடி பருத்தித்துறை இந்துமயானத்தில் தகனஞ் செய்யப்படும்.

இந்த அறிவித்தலை உற்றார், உறவினர், நண்பர்கள் அனைவரும் ஏற்றுக்கொள்ளவும்.

"ரட்ணபதி"
வீரசோழன் வீதி,
காளிகோயில் அருகாமை
மாதனை, பருத்தித்துறை.

தகவல்: சீ. சுஜாதா
[மருமகள் - லண்டன்]
077 967 2053

மரண அறிவித்தல்

பிறப்பு 10 . 02 . 1936
இறப்பு 14 . 08 . 2020

செல்லம்மா தெய்வேந்திரம்

தாவடியை பிறப்பிடமாகவும், நாகலிங்கம் வீதி, கொக்குவில் மேற்கை வசிப்பிடமாகவும் கொண்ட செல்லம்மா தெய்வேந்திரம் கடந்த (14.08.2020) வெள்ளிக்கிழமை காலமானார்.

அன்னார் காலஞ்சென்றவர்களான விசுவலிங்கம் - மீனாட்சி (திருப்பதி) தம்பதிகளின் அன்பு மகளும், காலஞ்சென்ற காராளப்பிள்ளை தெய்வேந்திரம் அவர்களின் அன்பு மனைவியும், பஞ்சாட்சரம் (SIO INTERNATIONAL RECUIREMENT AGENCY), சிவகாமசுந்தரி (ஆசிரியை, யா/ கொக்குவில் இந்துக் கல்லூரி), பாஸ்கரன் (ஜேர்மனி) ஆகியோரின் அன்புத்தாயாரும், காலஞ் சென்றவர்களான பொன்னம்மா, கனகசபாபதி, விசாலாட்சி மற்றும் நாகம்மா, கனகம்மா, சரஸ்வதி ஆகியோரின் அன்புச் சகோதரியும் அனோமா, தயாளன் (அதிபர், யா/ கொழும்புத்துறை துரையப்பா வித்தியாலயம்), சிராணி ஆகியோரின் அன்பு மாமியும் உவினி உமாபிரியா, மிதுவன், ஜதுவர்ணன், றுவின் ஆகியோரின் அன்புப் பேர்த்தியுமாவார்.

அன்னாரது இறுதிக்கிரியைகள் இன்று (16.08.2020) ஞாயிற்றுக்கிழமை மு.ப.11.00 மணிக்கு அவரது இல்லத்தில் நடைபெற்று பூதவுடல் கோம்பயன்மணல் இந்துமயானத்தில் தகனஞ்செய்யப்படும்.

இந்த அறிவித்தலை உற்றார், உறவினர், நண்பர்கள் அனைவரும் ஏற்றுக் கொள்ளவும்.

34, நாகலிங்கம் வீதி,
கொக்குவில் மேற்கு,
கொக்குவில்.

தகவல்:
குடும்பத்தினர்

மரண அறிவித்தல்

தோற்றம்
22
.
08
.
1935

மறைவு
15
.
08
.
2020

ஆறுமுகம் வேலாயுதபிள்ளை

(இளைப்பாறிய நெசவு - ஆசிரியர்)

மீசாலை வடக்கு கொடிகாமத்தை பிறப்பிடமாகவும் பெரியநாவலடி கொடிகாமத்தை வசிப்பிடமாகவும் கொண்ட ஆறுமுகம் வேலாயுதபிள்ளை நேற்று (15.08.2020) சனிக்கிழமை இறைவனடி சேர்ந்துள்ளார்.

அன்னார் ஆறுமுகம் - அன்னப்பிள்ளை தம்பதியரின் சிரேஷ்ட புத்திரனும், செல்வதேவியின் அன்புக் கணவரும், தம்பிஜயா - சிவக்கொழுந்து தம்பதியரின் மருமகனும், சோதீஸ்வரன் (லண்டன்), ஜெகதீஸ்வரன் (லண்டன்), யோகேஸ்வரன் (லண்டன்), சுகந்தினி (ஜோமனி), செல்வேஸ்வரன் (லண்டன்), றமேஸ்வரன், சுபாசினி, சுரேஸ்வரன் (கொடிகாமம்) ஆகியோரின் தந்தையாரும், கௌரிவாணி, வனஜா, வினோதினி, விக்கினராஜா, சுதனி.கிருத்திகா, பாலேஸ்வரன், வசந்தா ஆகியோரின் மாமனும், சேதுப்பிள்ளை, நடராஜா, காலஞ்சென்ற துரைராஜா, நவரத்தினம் (சுவிஸ்) ஆகியோரின் சகோதரரும், சுபத்தினி, சுலோஜினி, சுவாந்தினி, ரங்கீலன், அஸ்வின், ஆரங்கன், அபினாஸ், அனஸ்கன், துளசிகா, மிதுனன், யஸ்மியா, ரிஷிகா, நிலக்சனா, வைஷ்ணவி, அக்ஷயா, அக்ஷனா ஆகியோரின் பேரனும் ஆவார்.

அன்னாரின் இறுதிக்கிரியைகள் இன்று (16.08.2020) ஞாயிற்றுக்கிழமை பிற்பகல் 1.00 மணியளவில் அவரது இல்லத்தில் நடைபெற்று பூதவுடல் தகனக்கிரியைக்காக கொடிகாமம் வேவில் மயானத்துக்கு எடுத்துச்செல்லப்படும். இந்த அறிவித்தலை உற்றார், உறவினர், நண்பர்கள் அனைவரும் ஏற்றுக் கொள்ளவும்.

பெரியநாவலடி,
கொடிகாமம்
077 640 8156

தகவல்:
குடும்பத்தினர்.

மரண அறிவித்தல்

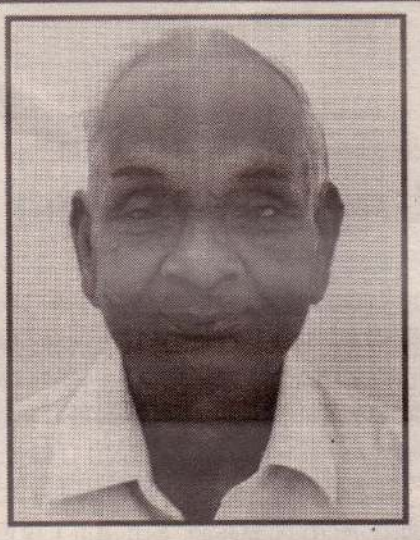

தோற்றம்
15
10
1935

மறைவு
28
07
2020

முத்துச்சாமி கணேசன்

(ஓய்வுபெற்ற பிரதி அதிபர், வசாவிளான் மத்திய மகா வித்தியாலயம்)

யாழ் புத்தூரைப் பிறப்பிடமாகவும் கொழும்பு - வெள்ளவத்தை, அவுஸ்திரேலியா - பேர்த் ஆகிய இடங்களை வதிவிடமாகவும் கொண்டிருந்த திரு.முத்துச்சாமி கணேசன் அவுஸ்திரேலியாவில் 28.07.2020 செவ்வாய்க்கிழமை இறைவனடி சேர்ந்தார். அன்னார் புத்தூரைச் சேர்ந்த காலஞ்சென்ற முத்துச்சாமி, அன்னம்மா தம்பதியரின் இரண்டாவது மகனும் கருகம்பனையைச் சேர்ந்த காலஞ்சென்ற சங்கரப்பிள்ளை, வள்ளிப்பிள்ளை தம்பதியரின் மருமகனும் காலஞ்சென்றவர்களான திருநாவுக்கரசு மற்றும் சிற்றம்பலம் ஆகியோரின் பாசமிகு சகோதரரும் காலஞ்சென்ற இலங்காதேவி (ஓய்வுபெற்ற ஆசிரியை, புத்தூர் சோமஸ்கந்தா கல்லூரி) அவர்களின் அன்புக்கணவரும் வரதன், கவிதா ஆகியோரின் பாசமிகு தந்தையாரும் செல்வராணி, ஆரூரன் ஆகியோரின் மாமனாரும் தீபனின் அன்புப் பேரனும் திருமதி தங்கம்மா சிற்றம்பலம், திருமதி அம்பிகாதேவி தவராஜசிங்கம் மற்றும் காலஞ்சென்றவர்களான திருமதி புவனேஸ்வரி திருநாவுக்கரசு, பத்மநாதன், திருமதி வடிவாம்பிகை குணரட்னம், திருமதி நாகேஸ்வரி பாலசுப்பிரமணியம், ஆகியோரின் மைத்துனரும் நகுலேஸ்வரன், உதயகுமார், கலாவல்லி, சிவனேஸ்வரி, கிருபாலினி, ரேவதி, பரிமளம் மற்றும் காலஞ்சென்றவர்களான ராஜ்குமார், இந்துமதி ஆகியோரின் சிறிய தந்தையும் நிகேதினி, நளாயினி, சுசீகரன், சுதர்சன் மற்றும் காலஞ்சென்ற கோகுலன் ஆகியோரின் பெரிய தந்தையும் பாமினி, சௌமினி, பாலஸ்கந்தன், நளாயினி ஆகியோரின் மாமனாரும் ஆவார். அன்னாரின் இறுதிக்கிரியைகள் 24.08.2020 திங்கட்கிழமை காலை பேர்த் - அவுஸ்திரேலியாவில் நடைபெறும். இவ் அறிவித்தலை உற்றார், உறவினர், நண்பர்கள் அனைவரும் ஏற்றுக்கொள்ளவும்.

தகவல்: குடும்பத்தினர்
தொடர்புகளுக்கு: +61421914254 (மகன்)
+61431745937 (மகள்)

மரண அறிவித்தல்

திருமதி மெக்டலின் தோமஸ் இராஜரட்ணம்

கரம்பொன்னைப் பிறப்பிடமாகவும் யாழ்ப்பாணம் 709 ஆஸ்பத்திரி வீதியை வசிப்பிடமாகவும் கொண்ட திருமதி மெக்டலின் தோமஸ் இராஜரட்ணம் 14.08.2020 வெள்ளிக்கிழமை காலமானார்.

அன்னார் காலஞ்சென்றவர்களான சந்தியாப்பிள்ளை - றோசமுத்து தம்பதியரின் பாசமகளும், பிரான்சிஸ்பிள்ளை, றோசம்மா தம்பதியரின் அன்பு மருமகளும், காலஞ்சென்ற தோமஸ் இராஜரட்ணத்தின் (Selva Hard ware - Jaffna ஸ்தாபகர்) அன்பு மனைவியும், செல்வி, செல்வராஜன் (Selva Hard ware -Jaffna, Sarah Industries (Pvt) Ltd - உரிமையாளர்), சுனித்தா, நியூட்டா, கலிஸ்ரா, பிறேமிலா ஆகியோரின் அன்புத்தாயாரும், போல்பெனடிற், காலஞ்சென்ற யூலியன்எமாட் மற்றும் ஹென்றி, மஞ்சுரிக்காவின் மாமியும், ஜீனா, கெவின், சாரா, சன்றா, ரெறன்ஸ்சுஜீவன், றிச்சாட், டானியல், நான்ஸி, ஜஸ்ரின், பிரியா, யோய்ஸ்ரன் ஆகியோரின் பேர்த்தியும், காலஞ்சென்றவர்களான சேவியர், சூசைப்பிள்ளை, சித்தம்மா, லூயிஸ் மற்றும் சிசிலியாவின் அன்புச் சகோதரியும், காலஞ்சென்ற சூசைப்பிள்ளை மற்றும் திரேசம்மா, யேசுதாசன் ஆகிரியாரின் அன்பு மைத்துனியும் ஆவார்.

அன்னாரின் நல்லடக்கம் நாளை (17.08.2020) திங்கட்கிழமை மாலை 3.30 மணியளவில் கொஞ்சேஞ்சி மாதா பேராலயத்தில் திருப்பலி ஒப்புக் கொடுக்கப்பட்டு, கொஞ்சேஞ்சி மாதா சேமக்காலையில் நல்லடக்கம் செய்யப்படும். இந்த அறிவித்தலை உற்றார், உறவினர், நண்பர்கள் அனைவரும் ஏற்றுக் கொள்ளவும்.

No.709, ஆஸ்பத்திரி வீதி,
யாழ்ப்பாணம்.

தகவல்:
குடும்பத்தினர்
077 357 3000

தோற்றம்
16.02.1939

மறைவு
14.08.2020

விற்பனைக்கு

தேங்காய்ச் சிரட்டை மொத்தமாக விற்பனைக்குண்டு.

075 743 2461

வீடு வாடகைக்குண்டு

கொக்குவில் ஆடியபாதம் வீதியில் இரண்டறை அனேக்ஸ் வாடகைக்குண்டு.

075 930 4014

Online சிங்கள வகுப்புக்கள்

சிங்களம் வாசிக்கவும், கதைக்கவும் 03 மாதங்களில் பழகலாம்.
முதல் வகுப்பு இலவசம்.

Contact Sewwandi
077 822 6897

பணிப்பெண் தேவை

வவுனியாவில் வயோதிப தாய் ஒருவரை பராமரித்து வீட்டு வேலைகள் செய்வதற்கு 35 வயது தொடக்கம் 50 வயதிற்குட்பட்ட பணிப்பெண் உடன்தேவை. சம்பளம் பேசித்தீர்மானிக்கப்படும்.

தொடர்பு:- 077 115 5936

பணிப்பெண் தேவை

கொழும்பில் உள்ள பிராமண வயோதிப தம்பதியினரை பராமரிக்க ஒரு பிராமண பெண் (வயது 40-55) இடையில் தேவைப் படுகின்றது. வேறு சைவபோசனம் மட்டும் அருந்துபவர்களும் விரும்பப்படும். சம்பளம், உணவு தங்குமிடவசதி உண்டு.

கமலநாதன் - 077 789 1945

காணி விற்பனைக்கு

நாவற்குளியில் தேரைதீவு வீதியில் புதிய மீன் சந்தைக்கு அருகாமையில் 04 பரப்புக் கொண்ட வீடமைப்புத் திட்டத்தில் அமைந்துள்ள காணி உடனடி விற்பனைக்கு உண்டு.
ஞாயிற்றுக்கிழமை 16.08.2020
காலை 08.00 - மாலை 03.00 மணிவரை நேரில் பார்வையிடலாம்.

தொடர்புகளுக்கு:-
075 029 2900, 075 654 9228

விற்பனைக்கு

புத்தம் புதிய (Sisil) குளிர்சாதனப்பெட்டி விற்பனைக்குண்டு.

077 349 5827

வவுனியாவில் ICT வகுப்புக்கள்

- A/L 2022 Grade 10
- A/L 2021 Grade 11
- A/L 2020 A/L 2020 Day
- அமைதியான கற்றல் சூழல்
- காற்றோட்டமான வகுப்பறைகள்
- துறித மீட்டற் பயிற்சிகள்

இல.66 1/1 வைரவப் புளியங்குளம், வவுனியா.

077 362 6551

விற்பனைக்கு

திண்டுக்கல் இரும்பு பெட்டி 3அடி உயரம் கொண்டது.
ஒற்றைக் கதவு விற்பனைக்கு உண்டு.

தொடர்பு:- 077 773 0567

பணியாள்கள் தேவை

'மன்னாரில் இயங்கும் பிரபல வாகன சுத்திகரிப்பு நிலையத்திற்கு அனுபவமிக்க பணியாள்கள் தேவை.
பயிலுனர்களும் விண்ணப்பிக்கலாம்.
சம்பளம் பேசித்தீர்மானிக்கப்படும்.
உணவு, தங்குமிடம் முற்றிலும் இலவசம்

தொடர்புகளுக்கு:- 077 3944 653

பதவி வெற்றிடம்

1. காசாளர் 2. காவலாளி
3. தயாரிப்பு பொதியிடலாளர்

பொருத்தமான தகைமையும் அனுபவமுடையோர் வாரநாள்களில் மு.ப.10 - பி.ப. 3.00 மணிவரை நேரில் தொடர்புகொள்ளவும்

அன்னை நாகா பூட்சிற்றி
175, K.K.S. வீதி, யாழ்ப்பாணம்

மணமகள் தேவை

இந்து கௌரவ குடும்பத்தைச் சேர்ந்த 1988 உத்திரட்டாதி 2 ஆம் பாதம் கிரக பாவம் 25 லண்டன் PR உள்ள மணமகனுக்கு பொருத்தமான அழகான படித்த மணமகளை பெற்றோர் எதிர் பார்க்கின்றனர்.

077 169 8365

ENGLISH CLASSES

GRADE - 6 to 11
(Basic இல் இருந்து கற்பிக்கப்படும)

077 841 9507

காணி விற்பனைக்கு

கொக்குவில் கிழக்கு உடையார் லேனில் நிலப்பரப்பு 01குளி 14 கொண்ட காணி விற்பனைக்கு உண்டு.

தொடர்பு:- 077 3058 782

காணி விற்பனைக்கு

கோப்பாய் பிரதேச செயலகத்திற்கு அண்மையில் 2,3 பரப்பு காணி விற்பனைக்குண்டு.
[நீர்வேலி தெற்கு]

தொடர்பு:- 076 697 2287

சேவை

நீங்கள் அடகுவைத்து மீட்டெடுக்கமுடியாத நகைகளை எமது நிறுவனத்தின் ஊழியர்கள் மூலமாக நீங்கள் அடகுவைத்த நிறுவனத்திற்கு வருகைதந்து மீட்டெடுத்து அதற்கான பெறுமதிப்பணம் அவ்விடத்திலேயே தரப்படும். நாடளாவியரீதியில் சினேகபூர்வமான சேவை.

AAA Gold Centre
தொடர்பு:- 076 568 4346

வேலையாள் தேவை

மாதகலில் இரண்டு வயது மற்றும் ஒரு வயது ஆண் பிள்ளைகளைப் பரமாரிக்க பணிப்பெண் தேவை. வேலை நேரம் வார நாட்களில் மட்டும் காலை 7 மணி பிற்பகல் 5 மணி வரை

076 209 9227

வீடு விற்பனைக்கு

யாழ்ப்பாணம், கொழும்புத்துறை, புங்கங்குளம், நாகராசா வீதியில் நிலப்பரப்பு 1 (ஒன்று) குளி 05.75 கொண்ட காணியுடன் கூடிய வீடு விற் பனைக்கு உண்டு. தரகர் தேவையில்லை.

தொடர்பு - தொ.பே.: 0776146434

தேவை

யாழ்ப்பாணத்தில் அமைந்துள்ள எமது கட்டட ஒப்பந்த நிறுவனத்திற்கு நன்கு அனுபவமும், திறமையும் வேலைதளத்தை முகாமைத்துவம் செய்யும் ஆளுமை உடைய சிவில் தொழில்நுட்ப உத்தியோகத்தர் தேவை.

Email:- careers@decon.lk
077 592 5371, 077 985 1946

வீடு வாடகைக்கு

கொக்குவில் கிழக்கு **Medical Faculty** இறகு . அருகில் புதிதாக நிர்மாணிக்கப்பட்ட 4 **Attached Bath room** உடன் கூடிய வீடு வாடகைக்குண்டு.

076 243 0394

வீட்டு வேலைக்கு ஆள் தேவை

திருநெல்வேலியில் உள்ள மூன்று பேர் கொண்ட குடும்பத்திற்கு வீட்டு வேலை செய்வதற்கு பெண் தேவை. அருகில் இருப்போர் விரும்பத்தக்கது.
சம்பளம் - 20000

தொடர்பு:- 076 306 3306

காணி விற்பனைக்கு

கொக்குவில் கிழக்கு **Medical Faculty** க்கு முன்பாக இரண்டு பரப்புக் காணித்துண்டுகள் விற்பனைக்குண்டு.

076 243 0394

பணியாளர் தேவை

சாவகச்சேரியில் இயங்கும் வியாபார நிலையத்திற்கு கணினி அறிவுள்ள கணக்காளர் ஒருவர் தேவை. (சாவகச்சேரியை சேர்ந்தவர் விரும்பத்தக்கது)

No 87/1 A9 வீதி,சாவகச்சேரி.
077 666 8739

UNIVERSITY OF JAFFNA, SRI LANKA
FACULTY OF AGRICULTURE, ARIVIYAL NAGAR, KILINOCHCHI

Walk-in interview for the appointments to the following posts will be held on 28.08.2020 at 10.00 am at the Board Room of Faculty of Agriculture, Ariviyalnagar, Kilinochchi.

Temporary Assistant Lecturer / Temporary Demonstrator in Agronomy/ Animal Science/Agricultural Biology/Agricultural Chemistry/Agricultural Engineering/Agricultural Economics.

Qualification:

1. A Degree with Specialization in the relevant subject with First or Second Class (Upper Division) Honours;

OR

2. A Degree with Specialization in the relevant subject with Second Class (Lower Division) Honours;

OR

3. (a) A Degree with Specialization in the relevant subject without Honours or any other degree with at least Second Class Honours and (b) a recognized postgraduate degree in the relevant subject.

Note: Candidates who are awaiting the results of the final degree examinations may also apply for the post of Temporary Demonstrator only.

Salary Scale

Temporary Assistant Lecturer	Rs. 49,860 p.m (Fixed)
Temporary Demonstrator	Rs. 40,920 p.m (Fixed)

In addition to the above salary, the allowances approved by University Grants Commission will also be paid.

Candidates are requested to appear with relevant certificates, **NIC and self prepared applications.**

REGISTRAR
UNIVERSITY OF JAFFNA
SRI LANKA.
16.08.2020

தமிழர்களுக்கு...

புதிய அமைச்சரவையில் சிறுபான்மை யினருக்கு உரிய இடம் வழங்கப்பட வில்லை என்று முன்வைக்கப்படும் குற் றச்சாட்டுக்கள் தொடர்பில் கேட்டபோதே அவர் மேற்கண்டவாறு கூறினார்.

அவர் மேலும் தெரிவித்ததாவது:

புதிய அமைச்சரவையில் தமிழர் ஒருவ ரும், முஸ்லிம் ஒருவரும் என்று இரண்டு அமைச்சரவை அந்தஸ்துள்ள அமைச் சர்கள் மட்டுமே நியமிக்கப்பட்டுள்ளனர் எனவும், இராஜாங்க அமைச்சுகளிலும் தமிழர்கள் இருவர் மட்டுமே நியமிக்கப்பட் டுள்ளனர் முஸ்லிம்களில் எவருமே நிய மிக்கப்படவில்லை எனவும் எதிரணியி னர் இனவாதத்தைத் தூண்டும் வகை யில் தமிழ், ஆங்கில, சிங்கள ஊடகங்க ளில் கருத்துக்களை வெளியிட்டு வருகின் றனர்.

சிறுபான்மை இனத்தவர்களில் நால்வ ருக்கு மட்டுமே புதிய அமைச்சரவையில் இடம் கிடைத்துள்ளது என்பதே எதிரணி யினரின் இனவாதப் பரப்புரையின் தலைப்பாக உள்ளது. சிறுபான்மை இன மக்களை இந்த அரசுபுறக்கணித்துள்ளது என்ற விசமத்தனமான சிந்தனையை தமிழ், முஸ்லிம் மக்கள் மத்தியில் எதிர ணியினர் விதைக்க முற்படுகின்றனர்.

எமது ஆட்சியில் சிறுபான்மை இனம், பெரும்பான்மை இனம் என்ற வேறுபாடு கள் இல்லை. அனைத்து இன மக்களும் இலங்கை மாதாவின் பிள்ளைகள்.

இன ரீதியில் எவருக்கும் நாம் அமைச்சு களை வழங்கவில்லை. தகுதி நிலையில் உள்ளவர்களுக்கே அமைச்சுப் பதவி களை ஜனாதிபதி வழங்கியுள்ளார். அமைச்சுகளின் எண்ணிக்கை வரைய றைக்கேற்ப மேலும் தகுதியானவர்களை இணைத்துக்கொள்வோம்.

அதேவேளை, ஒவ்வொரு மாவட்டங்க ளுக்கும் மாவட்ட அபிவிருத்திக் குழுத் தலைவர்களையும் நியமித்துள்ளோம். வடக்கிலுள்ள சகல மாவட்டங்களுக்கும் அபிவிருத்திக் குழுத் தலைவர்களாக தமிழ்ப் பிரதிநிதிகளையே நியமித்துள் ளோம். அவர்களில் ஒருவர் முஸ்லிம் பிரதிநிதி. அதேவேளை, கிழக்கில் மட்டக் களப்பு மாவட்டத்துக்கும் அபிவிருத்திக் குழுத் தலைவராக தமிழ்ப் பிரதிநிதி ஒரு வரையே நியமிக்கத் திட்டமிட்டுள்ளோம். நாட்டிலுள்ள அனைத்து இன மக்களை யும் ஒரே கண்ணோட்டத்திலேயே நாம் பார்க்கின்றோம். எந்த இனத்தையும் இனவாத நோக்குடன் நாம் பார்க்க வில்லை.

சிறிலங்கா பொதுஜன பெரமுன தலை மையிலான அரசே தமிழ் மக்களுக்குத் தீர்வு வழங்கியது என்ற வரலாற்றுப் பதிவை இந்த ஆட்சியில் நாம் ஏற்படுத்து வோம், என்றார். (ஒ,5,22)

தலைமைக்...

சுங்கவீதியிலுள்ள கட்சி அலுவலகத்தில் காலை 11 மணிக்கு கூட்டம் இடம்பெறும். இதன்போது, கட்சியில் வெற்றிடமாக உள்ள செயலர், தவிசாளர், உபதவிசா ளர் பதவிகளுக்கும், தலைமைக்குழுவில் வெற்றிடமாக உள்ள 4 இடங்களுக்கும் நியமனங்கள் வழங்குவது குறித்து ஆரா யப்படுமென தெரிகிறது.

மட்டக்களப்பு மாவட்டத்திலிருந்து நாடா ளுமன்றத்துக்குத் தெரிவாகியுள்ள கோவிந்தன் கருணாகரம், செயலர் பத வியை குறிவைத்துள்ளதாகத் தெரிய வரு கின்றது. எனினும், அவரை விட வன்னி யிலிருந்து நாடாளுமன்றத்துக்குத் தெரி வாகியுள்ள வினோநோகராதலிங்கம் மற்றும் இந்திரகுமார் பிரசன்ன போன்ற வர்களுக்கு அந்தப் பதவியை வழங்க லாம் என்ற நிலைப்பாடும் கட்சிக்குள் உள்ளதாக கூறப்படுகின்றது. இதனால் இழுபறிகள் இன்று வரலாமென எதிர் பார்க்கப்படுகிறது.

அதைவிட, ஹென்றி மகேந்திரனின் சகோதரர் கடந்த நாடாளுமன்றத் தேர்த லில் கருணா தரப்பில் போட்டியிட்டார். இதனால் ஹென்றி மகேந்திரன் கூட்ட மைப்பு வேட்பாளர்களை ஆதரித்து பரப் புரை செய்வதை தவிர்த்தாகக் கூறப்படு கின்றது. இந்த விடயமும் ஆராயப்பட லாம் என்று தெரிவிக்கப்படுகின்றது.

(ஒ,5)

தொழில்நுட்ப..

தின் பீடாதிபதியாக முதுநிலை விரிவுரை யாளர் கலாநிதி சற்குணராஜா சுதாகரன் நியமிக்கப்பட்டுள்ளார்.

யாழ்ப்பாணம் பல்கலைக் கழகத்தின் வவுனியா வளாகத்தில் 2008ஆம் ஆண்டு தகவல் மற்றும் தொடர்பாடல் தொழில்நுட்பத் துறையில் தனது பணியை ஆரம்பித்த விரிவுரையாளர் சுதாகரன் 2016ஆம் ஆண்டில் முது நிலை விரிவுரையாளராகப் பதவி உயர்த் தப்பட்டார்.

இவர், யாழ்ப்பாணப் பல்கலைக் கழகத் தின் 13ஆவது பீடமாக ஆரம்பிக்கப்பட்ட தொழில்நுட்ப கற்கைகள் பீடத்தின் முத லாவது பீடாதிபதியாக தற்போது நியமிக் கப்பட்டுள்ளமை குறிப்பிடத்தக்கது. (ம)

பேரின...

வேண்டியவர்களாக இருக்கின்றோம். இதற்கு செப வாழ்வு அவசியம் என்று மன்னார் மறைமாவட்ட ஆயர் இம்மானு வேல் பெனாண்டோ ஆண்டகை தெரி வித்தார்.

மன்னார் மறைமாவட்டத்தின் யாத்திரிகர் ஸ்தலமான மடு பெருவிழாவின் போது மன்னார் மறைமாவட்ட ஆயர் தனது மறையுரையில் தெரிவித்ததாவது:

தற்பொழுது போதைப் பொருள் பிரச்சி னைகள், சண்டை சச்சரவுகள், எங்கள் மத்தியில் ஒற்றுமையில்லாத நிலைமை, மற்றையவர்களை ஏற்றுக் கொள்ளாத நிலைமை இவற்றால் நாம் இறைவனை கண்டு கொள்ளாத நிலைமைக்கு தள்ளப் படுகின்றோம்.

அன்பியங்கள் இறை வார்த்தைகளை அறிந்து அதை தங்கள் வாழ்வில் கொண்டு செல்ல வேண்டும். மரியன்னை போல் நாமும் வாழ வேண்டுமானால் செப வாழ்வு மிக அவசியமானது.

இந்த அரசு பேரினவாதத்துக்கு முன்னு ரிமை வழங்கி வருவதால் எமது எதிர்கா லம் எப்படி இருக்கும் என்ன நடக்குமோ என்ற ஐயப்பாடுகள் ஏற்பட்டுள்ளன. இதனால் எம் மத்தியில் அச்சநிலையும் ஏற்பட்டுள்ளது.

ஆகவே நாம் இறை திருவுளத்தை அறிந்து கவனத்துடன் செயற்பட வேண் டியவர்களாக இருக்கின்றோம். இறைவ னுக்கு சான்று பகிரும் மக்களாக இருக்க நாம் அழைக்கப்பட்டுள்ளோம். மரியன்னை எம்மை ஒருபோதும் கைவிடமாட்டாள் என்ற ஆழமான நம்பிக்கையுடன் வேண்டி நிற்போம், என்றார். (ஒ,5,60)

உண்மையான...

மான வட்டாரங்களில் இருந்து அறியமு டிகின்றது.

மேற்படி அமைப்புக்கு வடக்கு, கிழக்கி லுள்ள புத்திஜீவிகளையும் இணைத்துக் கொள்வதற்கு திட்டமிட்டுள்ள மங்கள சமரவீர இதற்கான அழைப்பை விடுக் கும் நோக்கிலேயே இவ்விரு மாகாணங் களுக்கும் பயணம் மேற்கொள்ளவுள் ளார் எனவும் தெரியவருகின்றது.

தேசப்பற்று என்ற போர்வையில் இலங் கையில் அரங்கேறும் அட்டூழியங்களை அம்பலப்படுத்தி நீதிக்காகவும், ஜனநாய கத்துக்காகவும் குரல் எழுப்பும் நோக்கி லேயே மங்கள சமரவீரவால் மேற்படி அமைப்பு உருவாக்கப்பட்டுள்ளது.

பொதுத்தேர்தலில் போட்டியிடுவதில் இருந்து விலகிய பின்னரே மங்கள சமர வீர இவ்வாறானதொரு அரசியல் இயக் கத்தை கட்டியெழுப்பினார் என்பது குறிப் பிடத்தக்கது. (ஒ,5,44)

தோல்வியடைந்...

லான சந்திப்பொன்று கட்சி தலைமைய கமான சிறிகொத்தவில் நேற்று நடை பெற்றது.

சிநேகபூர்வமாக ஏற்பாடு செய்யப்பட்டி ருந்த இந்தச் சந்திப்பில் கலந்துகொண்ட உறுப்பினர்களுக்கு புரியாணியும் வழங் கப்பட்டுள்ளது எனத் தெரியவருகின்றது. அத்துடன், கட்சியின் அடுத்தக்கட்ட அர சியல் நகர்வுகள் தொடர்பிலும் இதன் போது கலந்துரையாடப்பட்டுள்ளதாக வும், மாகாணசபைத் தேர்தல் முடிவடை யும்வரை தானே தலைமைப்பதவியில் நீடிப்பார் என்றும் ரணில் விக்கிரமசிங்க குறிப்பிட்டுள்ளார் எனவும் சிறிகொத்த வட்டாரங்களில் இருந்து அறியமுடி கின்றது.

'கட்சியின் தலைமைப்பதவியில் நீடிப்பதற்கே ரணில் விக்கிரமசிங்க விரும் புகிறார். எமக்கு புரியாணியும் வழங்கி னார். ஆனால், நான் வாங்கவில்லை. அவர் தலைமைப்பதவியில் இருந்தால் மாகாண தேர்தலில் நாம் போட்டியிட மாட்டோம்' என்று கூட்டத்தில் பங்கேற்ற உறுப்பினர் ஒருவர் குறிப்பிட்டார்.

(ஒ,5,44)

தமிழ்...

இதனை தவறான முறையில் வழங்கிய கட்சியின் செயலரின் பின்னணி தொடர் பிலும் மத்திய குழுவில் ஆராய்வதற்கு முடிவு செய்யப்பட்டுள்ளது.

இலங்கைத் தமிழ் அரசுக் கட்சியின் அசி யல் செயற்குழு திருகோணமலையில் நேற்றுக் கூடியது.

கூட்டத்தின் ஆரம்பத்தில் சம்பந்தன் கருத் துத் தெரிவித்தார். தேர்தலில் ஏற்பட்ட பின்னடைவு மற்றும் தேசியப் பட்டியல் விவகாரம் தொடர்பில் அவர் குறிப்பிட்டார். அவரைத் தொடர்ந்து கருத்து வெளியிட்ட கட்சியின் தலைவர் மாவை.சோ.சேனா திராசா, தேசியப் பட்டியல் விவகாரத்தில் நடந்து கொண்ட முறைமை தவறு என்று குறிப்பிட்டார். உணர்சிவசப்பட்டு அவர் நீண்ட நேரம் கருத்துக்களை வெளிப்ப டுத்தினார்.

கட்சியின் செயலர் இதனைச் சமாளிக்க முற்பட்டார். அனைவருடனும் கட்சி தலைவருடனும் பேசித்தான் முடிவை எடுத்ததாகத் தெரிவித்தார். எனினும், மாவை சேனாதிராசா அதை மறுத்தார். தனக்கு இது பற்றி தெரியாதென்றும், கட்சித் தலைவரான தனக்குத் தெரியா மலே செயலர் நடந்து கொண்டது தவறு என்பதைக் சுட்டிக்காட்டினார். அங்கு கருத்து தெரிவித்த சட்டத்தரணி கே.வி. தவராசா, இது அடிப்படை நெறிமுறைக ளுக்கு முரணானது. சம்பந்தன் நூற் றிச்சொச்ச வாக்கினால்தான் வெற்றி பெற்றார். ஒருவேளை தோல்வியடைந்தி ருந்தாலும், இதுதான் நடந்திருக்கும். கட்சி முடிவுகளுக்கு அப்பால் தான்தோன் றித்தனமாக யார் இப்படி நடப்பது, இதன் பின்னணி யார் என்பதை முறையாக கண்டுபிடித்து நடவடிக்கையெடுக்க வேண்டும், என்று வலியுறுத்தினார்.

'தேசியப்பட்டியல் விவகாரத்தில் பிழையி ருந்தாலும் அதை இங்கு விவாதித்து எதுவும் செய்ய முடியாது. அதை கட்சி யின் மத்தியகுழு கூட்டத்திலேயே விவா திக்கலாம். அப்படியெனில் வரும் 29ஆம் திகதி அதைக் கூட்டி, செயலர் நடந்து கொண்ட விதம் சரியா என்பதை ஆராய்ந்து, அடுத்த கட்ட நடவடிக் கையை எடுப்போம்' என்று கூறி சம்பந் தன் விடயத்தை முடிவுக்குக் கொண்டு வந்தார். (ஒ,5)

9 மாகாண...

அரசியல் வட்டாரங்களில் இருந்து அறிய முடிகின்றது.

வடக்கு, கிழக்கு உட்பட நாட்டிலுள்ள 9 மாகாண சபைகளுக்கும் ஒரே நாளில் தேர்தல் நடைபெறும் எனவும், தேர்தலை நடத்துவதற்கு சட்ட ரீதியாக தடங்களாக உள்ள காரணிகள் சட்ட திருத்தம் மூலம் சீர்செய்யப்படவுள்ளது எனவும் தெரியவ ருகின்றது.

மாகாண சபைத் தேர்தலை இவ்வருடத் துக்குள் நடத்துவது தொடர்பில் அரசு பரீசிலித்தாலும் நிதிப் பற்றாக்குறை கார ணமாக, வரவு செலவுத்திட்டம் சமர்ப்பிக் கப்பட்ட பின்னர் நடத்துவதென தீர்மா னிக் கப் ப ட் டுள்ளது. 2021 ஆம் நிதி ய ா ண் டுக்கான வ ர வு செலவுத் தி ட் ட ம் நவம்பர் ம ா த ம் நாடாளு ம ன் ற த் தில் முன்வைக்கப்படும். வரவு செலவுத் திட்டம் மீது சுமார் ஒரு மாதகாலம் தொடர்ச்சியாக விவாதம் நடைபெறும். இதன்படி டிசெம்பரில் வரவு செலவுத் திட் டம் நிறைவேறும்.

அதன்பின்னர் ஜனவரி மாதம்வரை நாடாளுமன்றம் ஒத்திவைக்கப்படும். எனவே பெப்ரவரி மாதத்தில்கூட தேர்தல் திகதி நிர்ணயிக்கப்படலாம் என ஆளுங் கட்சித் தகவல்கள் தெரிவிக்கின்றன.

அதேவேளை, மஹிந்த ராஜபக்ச ஆட்சிக் காலத்தின்போது மாகாணசபைகளுக் கான தேர்தல் கட்டங்கட்டமாகவே நடத் தப்பட்டது. ஆனால் இம்முறை ஒரே நாளில் நடத்தப்படும். (எ,ஒ,44)

தமிழ்...

விடயம் தீர்மானிக்கப்பட்டுள்ளது.

அரசியல் செயற்குழுவில் ஆராயப்பட்ட, தேசியப் பட்டியல் ஆசனம் வழங்கப்பட்ட முறைமை மற்றும் தோல்விக்கான பின் னடைவைக் கண்டறிவதற்கான குழு நியமனம் என்பன மத்திய செயற்குழு வில் விவாதிக்கப்பட்டு தீர்மானம் எடுக்கப் படவுள்ளது. (ஒ,5)

மரண அறிவித்தல்

பரமேஸ்வரி கிருஷ்ணமூர்த்தி

சிவன்கோவிலடி சுன்னாகத்தை பிறப்பிடமாகவும், வசிப்பிடமாகவும் கொண்ட பரமேஸ்வரி கிருஷ்ணமூர்த்தி கடந்த (13.08.2020) வியாழக்கிழமை சிவபத மடைந்தார்.

அன்னார் காலஞ்சென்றவர்களான தாமோதரம்பிள்ளை - சின்னம்மா தம்பதி யினரின் அன்பு மகளும், காலஞ்சென்றவர்களான ஆறுமுகம் - பார்வதி தம்பதி யினரின் அன்பு மருமகளும், கிருஷ்ணமூர்த்தி (ஓய்வுபெற்ற பண்டத்தரிப்பு, நல்லூர் பலநோக்கு கூட்டுறவுச்சங்க கிளை முகாமையாளர்) அவர்களின் ஆருயிர் மனைவியும், ஞானகௌரி (ஜேர்மனி), ரவிக்குமார் (ஜேர்மனி), சிவகௌரி (ஜேர்மனி) ஆகியோரின் பாசமிகு தாயாரும், கண்ணன் (ஜேர்மனி), பகீரதன் (ஜேர்மனி), சாருண்யா (ஜேர்மனி) ஆகியோரின் மாமியாரும் சஞ்சய், காயத்திரி, அருளினி, ஹரிராம், ஞானுகா, சந்தோஸ், இசானி ஆகியோரின் பேர்த்தியும் காலஞ்சென்ற விஜயரட்ணம், நடராஜா, கமலா, வரதராசா, பத்மாவதி, ஜெயந்தி, விக்கினேஸ்வரன் ஆகியோரின் சகோதரியுமாவார்.

அன்னாரின் இறுதிக்கிரியைகள் இன்று (16.08.2020) ஞாயிற்றுக்கிழமை முற்பகல் 10.00 மணியளவில் அவரது இல்லத்தில் நடைபெற்று பூதவுடல் தகனக் கிரியைக்காககொத்தியாளடி இந்துமயானத்திற்கு எடுத்துச்செல்லப்படும்.

இந்த அறிவித்தலை உற்றார், உறவினர், நண்பர்கள் அனைவரும் ஏற்றுக் கொள்ளவும்.

தகவல்:- குடும்பத்தினர்

கண்ணீர் அஞ்சலி

எமது பாடசாலை அதிபர் திரு.ந. தயாளன் அவர்களின் மாமியார்

திருமதி செல்லம்மா தெய்வேந்திரம்

அவர்கள் இறைபதம் எய்தியதையிட்டு எமது ஆழ்ந்த அனுதாபங்களை தெரிவிப்பதுடன் ஆத்மா சாந்தியடைய பிரார்த்திக்கின்றோம்.

ஆசிரியர் நலன்புரிக் கழகம்
யா/கொழும்புத்துறை, துரையப்பா வித்தியாலயம்

தோற்றம் 10.02.1936 — மறைவு 14.08.2020

மரண அறிவித்தல்

அப்புக்குட்டி சற்குணராசா (ராசா)

பிறப்பு 17.10.1962 — இறப்பு 14.08.2020

சுழிபுரத்தை பிறப்பிடமாகவும் சுண்டுக் குழியை வசிப்பிடமாகவும் கொண்ட அப்புக்குட்டி சற்குணராசா (ராசா) 14.08.2020 வெள்ளிக்கிழமை காலமானார்.

அன்னார் காலஞ்சென்றவர்களான அப்புக்குட்டி - கனகம்மா தம்பதியரின் அன்பு மகனும், காலஞ்சென்றவர்களான கனகுவின்ரன் - பாக்கியம் தம்பதியரின் அன்பு மருமகனும், தேவராணியின் பாசமிகு கணவரும், சண் (சுவிஸ்), சந்திரபானு (அளவெட்டி), இராசமணி (சுழிபுரம்), சிறிதரன் (சுவிஸ்), மோகன் (லண்டன்) ஆகியோரின் பாசமிகு சகோதரனும், செல்டன் (பிரான்ஸ்), சாந்தினி (பிரான்ஸ்), ராகினி (பிரான்ஸ்), இன்ப மாலினி (பிரான்ஸ்), அனுஷா (லண்டன்), செயிற்றா (பிரான்ஸ்), செலஷ்ரின் (பிரான்ஸ்), காலஞ்சென்ற சுவேந்தினி ஆகியோரின் பாசமிகு மைத்துனரும், பிரியங்கா, கோகுலராஜ் (பிரான்ஸ்), டிலானி, சிந்துஜா, சிலோஜினி ஆகியோரின் அன்புத் தந்தையும், வினோரதன், றஜிக்கா, சுஜீக்கா, கிருத்திகா ஆகியோரின் பாசமிகு மாமனும், நிஷா, துளசி ஆகியோரின் சிறிய தந்தையும் ஆவார்.

அன்னாரின் இறுதிக்கிரியைகள் இன்று (16.08.2020) ஞாயிற்றுக்கிழமை பிற்பகல் 2.30 மணியளவில் அவரது இல்லத்தில் நடைபெற்று பரியோவான் சேமக்காலையில் நல்லடக்கம் செய்யப்படும்.

இந்த அறிவித்தலை உற்றார், உறவினர், நண்பர்கள் அனைவரும் ஏற்றுக்கொள்ளவும்.

No. 78, குருசோறோட்,
சுண்டுக்குழி,
யாழ்ப்பாணம்.

தகவல்:
குடும்பத்தினர்
077 104 3101

மரண அறிவித்தல்

திருமதி மனோன்மணி சேனாதிராஜா

தோற்றம் 22.03.1932 — மறைவு 10.08.2020

கோண்டாவில் மேற்கைப் (முத்தட்டுமட லேன்) பிறப்பிடமாகவும் கொழும்பு, நியூசிலாந்து **(Auckland)** ஆகிய இடங்களை வதிவிடமாகவும் கொண்ட திருமதி மனோன்மணி சேனாதிராஜா அவர்கள் 10.08.2020 திங்கட்கிழமை அதிகாலை 4.00 மணியளவில் இறைவனடி சேர்ந்தார். அன்னார் காலஞ் சென்றவர்களான கந்தையா (சுருளி) இரத்தினம்மா ஆகியோரின் அன்பு மகளும் காலஞ் சென்றவர்களான செல்லையா அன்னம்மா ஆகியோரின் அன்பு மருமகளும் காலஞ் சென்ற செல்லையா சேனாதிராஜா **(Mawanella)** அவர்களின் அன்பு மனைவியும் ஆவார். கலாவதி **(Auckland, Newzealand)**, சிவகுமார் **(Wellawatte, Colombo)**, கலாரூபி (ரஞ்சி) **(Kolpitty, Colombo)**, ரஜனி **(Sydney, Australia)** ஆகியோரின் அன்புத் தாயாரும் ஸ்ரீபத்மநாதன் **(Auckland, Newzealand)**, மல்லிகா **(Wellawatte, Colombo)**, காலஞ் சென்ற திருச்செல்வம் **(Ajantha Hotel, Colombo)** கௌரிதாசன் **(Sydney, Australia)** ஆகியோரின் அன்பு மாமியாரும், நிரோஜன் பிரணிக்கா **(Sydney, Australia)**, தசிந்தன் அபி **(Sydney, Australia)**, நிமலன் **(Auckland, Newzealand)**, கஜனி **(Sydney, Australia)**, துவாரகா ஜெயரூபன் **(Palmerston North, Newzealand)**, நிருத்திகா விரூபன் **(Kolpitty, Colombo)**, ரிஷானி **(Sydney, Australia)**, அனிஷன் **(Sydney, Australia)**, அக்சயா **(Wellawatta, Colombo)** ஆகியோரின் அன்புப் பேத்தியும், **Drea, Heira (Sydney, Australia)** ஆகியோரின் அன்புப் பூட்டியும் ஆவார். மற்றும் காலஞ் சென்றவர்களான மகேஸ்வரி, துரைராஜசிங்கம் **(Murunkan)**, பாலசுந்தரம் **(Mawanella)**, செல்வராணி மற்றும் பூலோக இந்திராணி **(Canada)** ஆகியோரின் அன்புச் சகோதரியும், காலஞ் சென்றவர்களான நடராஜா, தேவராஜா, ராஜதுரை மற்றும் மகேஸ்வரி, சந்திரா, பாலசுப்பிரமணியம், செல்வரட்ணம் ஆகியோரின் அன்பு மைத்துனியும், நந்தகுமார், சஞ்சீவன், நிரஞ்சன், தனோஜன், அபிராமி ஆகியோரின் அன்பு மாமியும், சசி, சாந்தி, ராஜி, முரளி, வாணி, சாரதா ஆகியோரின் அன்புப் பெரியம்மாவும் ஆவார். அன்னாரின் இறுதிக்கிரியைகள் 16.08.2020 ஞாயிற்றுக்கிழமை **Manukau Memorial Gardens Chapel, 361 Puhinui Road, Papatoetoe Auckland 2025, Newzealand** இல் காலை 10 மணி முதல் மதியம் 1.00 மணி வரை அஞ்சலிக்காக வைக்கப்பட்டு அதனைத் தொடர்ந்து இறுதிக் கிரியைகள் நடைபெறும்.

இவ்வறிவித்தலை உற்றார், உறவினர், நண்பர்கள் அனைவரும் ஏற்றுக் கொள்ளுமாறு கேட்டுக் கொள்கின்றோம்.

தொடர்புகளுக்கு

S. சிவகுமார் – (Colombo) +94777373314 / Y. ஸ்ரீபத்மநாதன் – (Newzealand) +64211482124
S. கௌரிதாசன் – (Australia) +61408647056 / S. நிரோஜன் – (Australia) +61450534410
S. தசிந்தன் – (Australia) +61431118261 / S. நிமலன் – (Newzealand) +64211482124
S. ஸ்ரீராமநாதன் – (Newzealand) +6421890164

தமிழ்த் தேசியக் கட்சிகளின் ஒன்றிணைவுக்கு ஆதரவு

மருத்துவக் குழுவிடம் சரவணபவன் தெரிவிப்பு

யாழ்ப்பாணம், ஓக. 16

தமிழ்த் தேசியக் கட்சிகள் அனைத்தையும் ஓரணியில் திரட்டும் முயற்சிக்கு எப்போதும் எனது ஆதரவுண்டு. அந்த முயற்சி காலத்தின் தேவை. இவ்வாறு தமிழ்த் தேசியக் கூட்டமைப்பின் முன்னாள் நாடாளுமன்ற உறுப்பினர் ஈ.சரவணபவன் தெரிவித்தார்.

நாடாளுமன்றத் தேர்தலில் தமிழ்த் தேசியக் கட்சிகளுக்கு இடையிலான பிளவுகளால், அவை பெரும் பின்னடைவைச் சந்தித்துள்ளன. இந்த நிலையில், தமிழ்த் தேசியக் கட்சிகளை ஒன்றிணைக்கும் முயற்சிகளை மருத்துவர்களைக் கொண்ட குழு ஒன்று முன்னெடுத்துள்ளது. இந்தக் குழுவினர் தமிழ்த் தேசியக் கூட்டமைப்பினர் உள்ளிட்ட ஒவ்வொரு கட்சிகளையும், கட்சி முக்கியஸ்தர்களையும் தனித் தனியாகச் சந்தித்துப் பேச்சு நடத்தி வருகின்றனர். தமிழ்த் தேசியக் கூட்டமைப்பின் முன்னாள் நாடாளுமன்ற உறுப்பினர் ஈ.சரவணபவனையும் நேற்றுமுன்தினம் நேரில் சந்தித்துக் கலந்துரையாடியிருந்தனர்.

இந்தச் சந்திப்புத் தொடர்பில் தெரியவருவதாவது:

தமிழ்த் தேசியக் கட்சிகளை ஒன்றிணைக்கும் முயற்சி காலத்தின் தேவை. இந்த முயற்சிகளை மேற்கொண்டுள்ளமையை வரவேற்கின்றேன்.

தமிழ்த் தேசியக் கூட்டமைப்புக்குள், தமிழ்த் தேசியத்தை- புலிகளை நேசிக்கின்றவர்கள் இன்னமும் பெரும்பாலானவர்கள் இருக்கின்றார்கள். ஒரு சிலர் மாத்திரமே புலி நீக்கத்- தமிழ்த் தேசிய நீக்க அரசியலை முன்னெடுக்கின்றனர். அவர்களால் தமிழ்த் தேசியம் பின்னடைவைச் சந்தித்து வருகின்றது. அவ்வாறானவர்களை புறம் மொதுக்கி, தமிழ்த் தேசியக் கட்சிகளை ஒன்றிணைத்து, புதியதொரு பயணத்தை முன்னெடுக்கவேண்டும். அவ்வாறான முயற்சிகளுக்கு எப்போதும் எனது ஆதரவுண்டு, என்று சரவணபவன் தெரிவித்துள்ளார்.

சாவகச்சேரிப் பகுதியில் மின்மோட்டர்கள் திருட்டு

சாவகச்சேரி நகரை அண்டிய பகுதிகளில் உள்ள குடியிருப்புகளின் கிணறுகளில் பொருத்தப்பட்டுள்ள மின்மோட்டர்கள் இனந் தெரியாதோரால் திருடப்படுகின்றன என்று குற்றஞ்சாட் டப்படுகின்றது. கடந்த ஒரு மாதத்தில் இரண்டு இந்துக் கோவில்கள் மற்றும் பல வீடுகளின் கிணறுகளில் பொருத்தப்பட்டிருந்த மின்மோட்டர்கள் திருடப்பட்டுள்ளன.

சாவகச்சேரி டச்சு வீதியில் புதிதாக அமைக்கப்பட்ட வீட்டில் வைக்கப்பட்டிருந்த மின்மோட்டரும் நேற்றுமுன்தினம் திருடப்பட்டுள்ளது. (ம-159)

வேலையாள்கள் தேவை
யாழ்ப்பாணம் ஸ்ரான்லி வீதியில் இயங்கி வரும் வாகன உதிரிப்பாகங்கள் விற்பனை நிலையத்திற்கு அனுபவம் மிக்க விற்பனை உதவியாளர் தேவை.
மற்றும் பழக ஆர்வம் உள்ளவர்கள் தேவை.
மேலும் **Trainee Accountant**க்கு ஆர்வம் உள்ளவர்களும் தொடர்புகொள்ளவும்.
(வயது எல்லை 18-35)
இல.177B, ஸ்ரான்லி வீதி, யாழ்ப்பாணம்.
தொடர்புகளுக்கு:-
076 248 2735, 021 221 4605

வேலையாள்கள் தேவை
கிளிநொச்சியில் சுற்றுலாத்துறை அனுமதி பெற்ற ரெஸ்ரோறன்ற் ஒன்றிற்கு கீழ்வரும் பணியாள்கள் உடன் தேவை.
முகாமையாளர்
வெயிற்றர்
கிளீனர் [பெண்கள்/ ஆண்கள்]
பராமரிப்பாளர் [பிளம்பர்/ எலக்றிசன்]
கிச்சன் உதவியாளர்
தொடர்புகளுக்கு:-
077 691 5521

வேலையாள் தேவை
ரியூசன் சென்ரர்க்கு **Clark** வேலைக்கு தேவை. பெண்கள் மட்டும். யாழ்ப்பாணத்திற்கு அருகாமையில் இருப்போர் விரும்பத்தக்கது.
தொடர்பு:- 077 293 5265

விற்பனைக்கு
Suzuki wagon R / Toyota Rush கார் விற்பனைக்கு உண்டு.
077 371 5858

German and Holland மொழி வகுப்புக்கள்
தமிழ் மொழிபெயர்ப்புடன் **Embassy**யில் **A1 Exam**க்கு ஏற்றவாறு நடைபெறுகிறது.
Mrs.P. Kajenthini
10, Palaly Road, Jaffna.
தொடர்பு:- 077 160 4823

வேலையாள் தேவை
யாழ்ப்பாணத்தில் வீட்டில் தங்கியிருந்து வேலை செய்ய பெண் வேலையாள் தேவை.
077 998 8066

மிக்ஷர் தொழிற்சாலைக்கு வேலையாட்கள் தேவை
கோண்டாவிலில் இயங்கும் பிரபல மிக்ஷர் தொழிற்சாலைக்கு பெண் வேலையாட்கள் உடனடியாகத் தேவை.
077 420 3648

தேவை
கிளிநொச்சியில் உள்ள பியூற்றி பாலர் **(Beauty Parler)** ஒன்றிற்கு பியூற்றிசியன் **(Beautician)** உடன் தேவை.
தொடர்பு:- 076 938 8052

பிரபல விரிவுரையாளரின்
IELTS
வகுப்புக்கள்
தற்போது NEC கல்வி நிறுவனத்தில்
[பெருமாள் கோயலடி, யாழ்ப்பாணம் மற்றும் ஆனைப்பந்தி, யாழ்ப்பாணம்]
தொடர்பு:- 076 200 7273

திருமண கார் (Axio) மற்றும் சொகுசு வான் (KDH)
வாடகைக்கு - சாரதியுடன்

22, சோமசுந்தரம் அவனியு, சுண்டிக்குளி, யாழ்ப்பாணம்.
077 790 3090

ALLIANCE FRANCAISE DE JAFFNA
பிரெஞ்சு மொழியை பிரெஞ்சு முறையில் கற்றுக்கொள்ளுங்கள்
af பிரெஞ்சு மொழி
- பிரெஞ்சு கற்பதற்கு வடமாகாணத்தில் **FRENCH EMBASSY** கீழ் இயங்கும் சர்வதேச நிறுவனம் **ALLIANCE FRANCAISE** மட்டுமே.
- அங்கீகரிக்கப்பட்ட **CERTIFICATES & INTERNATIONAL DIPLOMAS (DELF, DALF)**
- யாரும் படிக்கலாம்.

www.ambafranceik.org
021 222 8093 17, Kandy Road, Jaffna

வெல்டர் தேவை
பகுதி நேரமாகவோ, முழு நேரமாகவோ பணியாற்றக் கூடிய வெல்டிங் வேலை தெரிந்த - அனுபவமுள்ள ஒருவர் தேவை.
தொடர்பு - 076 737 4444

தகுதி வாய்ந்த ஆசிரியர்கள் தேவை
A/L மாணவர்களுக்கு கீழ்வரும் பாடங்களைக் கற்பிக்கக்கூடிய ஆற்றல் நிறைந்த ஆசிரியர்கள் தேவை
தகுந்த சம்பளம் வழங்கப்படும்

அரசியல் விஞ்ஞானம்	தொழினுட்பத்திற்கான விஞ்ஞானம்
விவசாய விஞ்ஞானம்	பொறியியல் தொழினுட்பவியல்
தமிழ்	உயிர்முறைமைகள் தொழினுட்பவியல்

உங்களது விபரங்களை கீழ்வரும் மின்னஞ்சல் முகவரியினூடாக அனுப்பவும்.
மேலதிக தகவல்களுக்கு 076 258 9186 tamilacadamy1738@gmail.com

வேலையாள்கள் தேவை
- கையடக்கத் தொலைபேசி விற்பனை நிலையத்திற்கு அனுபவமுள்ள/ அனுபவமற்ற வேலையாள்கள் தேவை.
- 18-30 வயதிற்குட்பட்டவர்கள் ஆண்கள் மட்டும் தொடர்பு கொள்ளவும்.

✓ **Accountant**
✓ **Salesman**
✓ **Mobile Phone Repairing** (அனுபவமுள்ளவர்)

சம்பளம் நேரில் பேசித்தீர்மானிக்கப்படும். (15000 - 35000)
தொடர்பு:- 077 087 7723

WINRICH
ரூபா.50,000/-க்கு மேல் மாத வருமானம் பெற
வின்ரிச் இன் விசேட விலைக்கழிவு....

தமிழில் தொடர்புகொள்ள 0773 918 870 WINRICH INTERNATIONAL (PVT) LTD Colombo 03.

இப்பத்திரிகை, நியூ உதயன் பப்ளிக்கேசன் (பிறைவேற்) லிமிட்ரெட் நிறுவனத்தினரால் யாழ்ப்பாணம் கஸ்தூரியார் வீதியில் 361 ஆம் இலக்கத்தில் உள்ள அவர்களது பணிமனையில் 16.08.2020 இல் அச்சிட்டு வெளியிடப்பெற்றது.