உதயன்

www.onlineuthayan.com

60: பக்கங்கள் சுடர் 27 கதிர் 253 வள்ளுவர் ஆண்டு 2043 ஆடி 21 ஞாயிற்றுக்கிழமை (05/08/2012) UTHAYAN - A Lively National Tamil Daily விலை ரூபா 50.00

கொழும்புக்கு ஆலோசனை வழங்க அடுத்தமாதம் வருகிறது ஐ.நா. குழு

ஒருவாறு அனுமதி கொடுத்தது அரசு

கொழும்பு, ஓகஸ்ட் 5

ஐக்கிய நாடுகள் மனித உரிமைகள் சபையைச் சேர்ந்த குழு ஒன்று அடுத்த மாத நடுப்பகுதியில் இலங்கை வரவுள்ளது. இதற்கான அனுமதியை அரசு வழங்கியுள்ளதாக வெளிநாட்டு அமைச்சு அதிகாரிகள் தெரிவித்தனர்.

ஜெனிவாத் தீர்மானத்தின் அடிப்படையில், இலங்கைக்கு உதவிகளை வழங்குவதற்காகவே இந்தக் குழு வருகை தரவுள்ளது என்று அதிகாரிகள் கூறினர். மனித உரிமைகள் ஆணையாளர் அலுவலகத்தைச் சேர்ந்த மூவர் இந்தக் குழுவில் இடம்பெற்றிருப்பர்.

நல்லிணக்கத்துக்கான படிப்பினைகள் ஆணைக் குழுவின் பரிந்துரைகளைச் செயற்படுத்துவதற்கான 'நடவடிக்கைத் திட்டம்' அரசால் வெளியிடப்பட்டதைத் தொடர்ந்து புதிய நகர்வாக ஐ.நா. குழு கொழும்பு வருவதற்கான அனுமதி அரசால் வழங்கப்பட்டுள்ளது.

மனித உரிமைகள் ஆணையாளர் அலுவலகத்தைச் சேர்ந்த மூவர் இந்தக் குழுவில் இடம்பெற்றிருப்பர்.

ஜெனிவாத் தீர்மானத்தில் கூறப்பட்ட மூன்று விடயங்களையும் செயற்படுத்துவதில் இலங்கை அரசுக்குத் தேவையான தொழில்நுட்ப உதவிகள் மற்றும் ஆலோசனைகளை இந்தக் குழுவினர் வழங்குவர்.

கடந்த மார்ச் மாதம் ஜெனிவாத் தீர்மானம்

பார்க்க பக்கம் 4

2 — 1994 ஆண்டு ஜனாதிபதித் தேர்தலில் காமினி திஸநாயக்காவின் பிரசாரத் தந்திரோபாயங்கள் குறித்து ரணில் எதுவும் தெரிவிக்கவில்லை என்கிறார் சந்திரிகா

6 — ஏக்கர் கணக்கில் விவசாய நடவடிக்கைகளை மேற்கொண்ட வவுனியா விவசாயிகள் கடும் வறட்சி காரணமாகக் கடும் நெருக்கடியை எதிர்கொள்கின்றனர்.

8 — தமிழ்த் திரையரங்குகளில் பணப்பெட்டிகளை அள்ளி நிரப்பி தாள்கிளப்பிக் கொண்டிருக்கும் ஒரு பயம் வெறும் அம்புலி மாமா கதையைக் கொண்டது என்றால் நம்பித்தான் ஆகவேண்டும்.

2 — "பல்வேறு நாடுகளின் கொடிகள் இருக்கிறபோது எங்கள் புலிக்கொடியைக் கொண்டு போனால் என்ன மாதிரி விளைவை ஏற்படுத்தும்." சூரியகாந்தி

பஸ் டிக்கெட் குளறுபடி இளைஞனின் உயிரைப் பறித்தது

யாழ்ப்பாணம், ஓக 5

யாழ்ப்பாணத்தில் இருந்து கொழும்பு நோக்கி புறப்பட்ட தனியார் பஸ்ஸில் பயணிகள் சிலருக்கும் பஸ் சாரதி, நடத்துநர் ஆகியோருக்கும் இடையில் ஏற்பட்ட டிக்கெட் களே பரத்தில் ஒருவர் யாழ். வைத்தியசாலையில் அனுமதிக்கப்பட்டு சிகிச்சை பயனின்றி நள்ளிரவு உயிரிழந்தார். இந்தச் சம்பவத்தில் உயிரிழந்தவர் கிளிநொச்சி ஜெயபுரத்தைச் சேர்ந்த திருநாவுக்கரசு கண்ணன் (வயது 25) என தெரிவிக்கப்பட்டது.

இந்தச் சம்பவம் பற்றி தெரியவருவதாவது:-

நேற்றிரவு 9.30 மணியளவில் யாழ்ப்பாணத்தில் இருந்து பயணிகளை ஏற்றிக்கொண்டு கொழும்பு நோக்கிப் புறப்பட்ட தனியார் பஸ் பஸ்ரியன் சந்திப் பகுதியில் சென்று கொண்டிருந்தபோது பயணிகள் சிலருக்கும் நடத்துநருக்கும் இடையில் டிக்கெட் விவகாரம் முரண்பாட்டை ஏற்படுத்தி உள்ளது.

இதனால் பயணிகளை கீழே இறங்குமாறு நடத்துநர் தள்ளிக் கீழே விட்ட போது பிரஸ்தாப நபரும் கீழே இறங்கி உள்ளார்.

இதன்போது அந்த இளைஞன் சில்லுக்குள் அகப்பட்டுக் கொண்டதாகவும் அவர் மீது பஸ்ஸின் பின் சில் ஏறிச் சென்றதாகவும் சம்பவத்தை தாம் நேரில்

பார்க்க பக்கம் 4

தமிழர் பிரதேசங்களில் இனப்பரம்பலை மாற்றியமைப்பதற்கு அரசு சதித் திட்டம்

பிரிட்டிஷ் எம்.பிக்களிடம் சம்பந்தன் முறையீடு

திருமலை, ஓக 5

வடக்கு-கிழக்கு மாகாணங்கள் தமிழ் பேசும் மக்களின் பாரம்பரிய வாழ்விடங்கள் எனவும் இந்த மாகாணங்களின் இனப்பரம்பலை முற்றாக மாற்றியமைக்கும் விதத்தில் பெரும்பான்மையினத்தவரை குடியேற்றும் நடவடிக்கைகள் அரசினால் திட்டமிட்டு மேற்கொள்ளப்பட்டு வருவதாகவும் பிரிட்டன் நாடாளுமன்ற உறுப்பினர்

பார்க்க பக்கம் 4

கிழக்கு மாகாணத் தேர்தலுக்கு தடை விதிப்பதா? இல்லையா?

தீர்ப்பு எதிர்வரும் 9 ஆம் திகதி

யாழ்ப்பாணம், ஓக.5

கிழக்கு மாகாண சபையை அதன் பதவிக்காலம் முடிவடைவதற்கு முன்னர் கலைத்தமையை எதிர்த்துக் கொழும்பு மேன்முறையீட்டு நீதிமன்றில் தாக்கல் செய்யப்பட்ட மனுவில் தேர்தலுக்கு இடைக்காலத் தடை விதிப்பதா? இல்லையா? என்பது தொடர்பான தீர்ப்பு எதிர்வரும் 9 ஆம் திகதி வியாழக்கிழமை வழங்கப்படவுள்ளது.

கிழக்கு மாகாண சபையை அதன்

பார்க்க பக்கம் 4

பிரசாரத்துக்கு பொன்சேகாவை அழைக்கிறது ஐ.தே.க.

கொழும்பு, ஓக 5

தேர்தல் பிரசாரக் கூட்டங்களில் பங்கேற்குமாறு முன்னாள் இராணுவத் தளபதி சரத் பொன்சேகாவுக்கு, ஐக்கிய தேசியக் கட்சி அழைப்பு விடுத்துள்ளது.

எதிர்வரும் செப்ரெம்பர் மாதம் நடைபெறவுள்ள மாகாணசபைத் தேர்தல் பிரசாரக் கூட்டங்களில் சரத் பொன்சேகாவை இணைத்துக் கொள்ள ஐக்கிய தேசியக் கட்சி திட்டமிட்டுள்ளது. குறித்த மாகாணங்களில் போட்டியிடும் ஐக்கிய தேசியக் கட்சி வேட்பாளர்கள், பொன்சேகாவைப் பிரசாரக் கூட்டங்களில் கலந்து கொள்ளுமாறு தொடர்ச்சியாக கோரிக்கை விடுத்து வருகின்றனர் என்று தெரிவிக்கப்படுகிறது.

எவ்வாறாயினும், பிரசாரக் கூட்டங்களில் பங்கேற்பதா, இல்லையா என்பது குறித்துப் பொன்சேகா இதுவரை தீர்மானிக்கவில்லை எனக் கூறப்படுகிறது. (த)

போலி நாணய தாள்களுடன் கிளிநொச்சியில் ஒருவர் கைது

கிளிநொச்சி, ஓக.5

கிளிநொச்சியில் போலி நாணயத் தாள்களுடன் ஒருவர் கிளிநொச்சிப் பொலிஸாரால் கைது செய்யப்பட்டுள்ளார்.

கிளிநொச்சி பரந்தன் பகுதியில் உள்ள மது விற்பனை நிலையத்தில் நேற்று யாழ்ப்பாணத்தைச் சேர்ந்த இளைஞர் ஒருவர் பொருள்களைக் கொள்வனவு செய்து விட்டு இரண்டு 5 ஆயிரம் ரூபா போலி நாணயத் தாள்களைக்கொடுத்தவேளை அதனை இனங்கண்டு கொண்ட கடை உரிமையாளர் பொலிஸாருக்குத் தகவல் கொடுத்தார்.

இதனையடுத்து சம்பவ இடத்துக்குச் சென்ற கிளிநொச்சிப் பொலிஸார் குறித்த சந்தேகநபரைக் கைது செய்துள்ளனர். இந்தச் சம்பவம் தொடர்பான ஆரம்பகட்ட

பார்க்க பக்கம் 4

உதயன் செய்தி ஆசிரியர் மீதான தாக்குதல்:

சட்டத்தரணி மீதான நடவடிக்கைக்கு ஓர் ஆண்டாக பொலிஸார் காத்திருப்பு

யாழ்ப்பாணம், ஓக. 5

உதயன் செய்தி ஆசிரியர் ஞா.குகநாதன் மீது மேற்கொள்ளப்பட்ட தாக்குதல் தொடர்பில் சட்டத்தரணி ஒருவர் உட்பட சந்தேகநபர்கள் மீது சட்ட நடவடிக்கை எடுப்பதற்கான சட்டமா அதிபரின் ஆலோசனைக்காகத் தாம் காத்திருக்கின்றனர் என்று பொலிஸார் தெரிவித்தனர்.

செய்தி ஆசிரியர் குகநாதனைக் கொலை செய்யும் நோக்கில் அவர் மீது இருவர் இரும்புக் கம்பியால் தாக்குதல் நடத்தி ஓர் ஆண்டு கடந்துள்ள நிலையில் பொலிஸார் இவ்வாறு தெரிவித்துள்ளனர்.

பொலிஸாரின் வாராந்த செய்தியாளர் மாநாட்டின் போது யாழ். பொலிஸ் நிலையப் பொறுப்பதிகாரி சமன் சிகேரா நேற்று இதனைத் தெரிவித்தார். சட்ட நடவடிக்கைக்கு உட்படுத்தப்படவுள்ள சட்டத்தரணியின் பெயரை அவர் குறிப்பிடவில்லை.

2011 ஜூலை மாதம்

பார்க்க பக்கம் 4

வடக்குக் கடலில் கண்காணிப்பை மேலும் அதிகரிக்கிறது கடற்படை

இரு புதிய தளங்கள் அமைப்பு

கொழும்பு, ஓக 5

இலங்கைக் கடற்படையினர் வடக்கில் மேலும் இரண்டு கடற்படைப் பிரிவுத் தளங்களை அமைத்துள்ளனர். வடக்குக் கடலில் பாதுகாப்பு நடவடிக்கைகளை மேலும் அதிகரிக்கும் நோக்குடன் இந்தத் தளங்கள் அமைக்கப்பட்டுள்ளதாகத் தெரியவருகிறது.

இந்தக் கடற்படைப் பிரிவுத் தளங்கள் கடந்த முத

பார்க்க பக்கம் 4

மோதிவிட்டுத் தப்பியது மோ.சைக்கிள் மாணவன் அந்த இடத்திலேயே சாவு

மாங்குளத்தில் நேற்றுப் பரிதாபம்

கிளிநொச்சி, ஓக. 5

மாகாண மட்ட புலமைப் பரிசில் பரீட்சை எழுதிவிட்டு வீடு திரும்பிக்கொண்டிருந்த மாணவனை மோதித் தள்ளிவிட்டுத் தலைமறைவாகியது மோட்டார் சைக்கிள்.சம்பவ இடத்திலேயே மாணவன் துடிதுடித்து இறந்தான்.

இந்தச் சம்பவம் நேற்று மாங்குளத்தில் இடம் பெற்றது.

பார்க்க பக்கம் 4

ரம்ழானில் பெண்கள் தொழ முடியாத நிலை இதை தடுப்பதற்கு அருகதையில்லாத அரசு

இப்படிக் கூறுகிறார் அமைச்சர் ஹக்கீம்

திருமலை, ஓக 5

இந்த அரசு பலமான அரசு என்று சொல்வதற்கு நாம் வெட்கப்பட வேண்டும். இந்த புனித ரம்ழான் மாதத்திலே பெண்கள் தொழ முடியாத நிலை காணப்படுகின்றது. பெரும்பான்மையினத்தினர் கூடிக் குழப்பு வதற்கு இருக்கின்றனர். இதனைத் தடுப்பதற்கு அருகதையில்லாதவர்கள் ஆட்சியில் இருக்கின்றார்கள்''என நீதியமைச்சரும் ஸ்ரீ லங்கா முஸ்லிம் காங்கிரஸின் தலைவருமான ரவூப் ஹக்கீம் கூறினார்.

கிண்ணியாவில் திருகோணமலை மாவட்ட நாடாளுமன்ற உறுப்பினர் எம்.எஸ். தௌபீக் தலைமையில் நடைபெற்ற வேட்பாளர் அறிமுக நிகழ்வொன்றில் கலந்து கொண்டு உரையாற்றுகையிலேயே அமைச்சர் ஹக்கீம் இவ்வாறு கூறினார்.

அவர் மேலும் தெரிவித்ததாவது:-

நாம் அரசுடன் சேர்ந்து போட்டியிடப்போவதாகத் தமிழ்தேசியக் கூட்டமைப்பினர் ஆரம்பத்தில் அறிக்கைகளை விட்டனர். இப்போது அவர்களுக்குப் பெரும் சந்தோசம். இதெல்லாம் பார்க்கின்ற போது முஸ்லிம் காங்கிரஸ்தான் ஆட்சியைத் தீர்மானிக்கும் கட்சி, எந்தத் தரப்பு ஆசனங்கள் எடுத்தாலும் எங்களின் ஆசனத் தொகையை வைத்தே ஆட்சியைத் தீர்மானிக்க வேண்டும் என்பது பரவலாக ஏற்றுக் கொள்ளப்பட்ட விடயமாகவுள்ளது.

இன்று முஸ்லிம்களுக்குப் பாரிய சவால்கள் உள்ளன. 40 முஸ்லிம் குடும்பங்கள் வீட்டில் ஒன்று கூடி தொழ முடியாமல் உள்ளது. பிக்குகள் வந்து கலாட்டா செய்யும் நாடாக இது மாறியுள்ளது. இதை முஸ்லிம் காங்கிரஸ் தவிர வேறு யாரும் தட்டிக் கேட்பதில்லை.

இந்த அரசு பலமான அரசு என்று சொல்வதற்கு நாம் வெட்கப்பட வேண்டும். இந்த புனித ரம்ழான் மாதத்திலே பெண்கள் தொழ முடியாத நிலை காணப்படுகின்றது. பெரும்பான்மையினத்தினர் கூடிக் குழப்புவதற்கு இருக்கின்றனர். இதனைத் தடுப்பதற்கு அருகதையில்லாதவர்கள் ஆட்சியில் இருக்கின்றார்கள்.

இன்று இந்த நாட்டில் இவ்வளவு அநியாயங்கள் நடக்கின்றதே இந்த அநியாயங்களுக்கு எங்கள் கட்சி ஆதரவாளர்களின் ஆத்திரத்தை, ஆவேசத்தை அள்ளிக் கொட்டுவதற்கும் ஒரு வழி வகை வேண்டும். ஆளும் தரப்புக்கும், சர்வதேசத்துக்கும் தமிழ்த் தேசியத்துக்கும் முஸ்லிம்களின் மனம் என்பதே அர்த்தம் சரியாகக்காண்பிக்கப்படவேண்டும்-என்றார். (த)

மதுபோதையில் தொந்தரவு விமானப் பயணிகள் கைது

கொழும்பு, ஓக 5

டுபாயிலிருந்து கொழும்பு நோக்கி வந்த விமானத்தில் பயணிகள் மூவர் மது போதையில், சக பிரயாணிகளுக்கும் விமான ஊழியர்களுக்கும் தொந்தரவு ஏற்படுத்திய சம்பவம் நேற்றுமுன் தினம் இடம்பெற்றதாகப் பொலிஸார் தெரிவித்தனர்.

அளுத்கமை, அலகம, வத்தளை பிரதேசங்களைச் சேர்ந்த இந்தப் பயணிகள் கட்டுநாயக்க விமான நிலையத்தை வந்தடைந்தவுடன் பொலிஸாரிடம் ஒப்படைக்கப்பட்டனர்.

இவர்கள் புதுக்கடை நீதிவான் நீதிமன்றில் முன்னிலைப்படுத்தப்படவுள்ளதாகப் பொலிஸார் தெரிவித்தனர். (த)

பிரதேச சபை உறுப்பினர் கைது

கொழும்பு, ஓக 5

களன்பிந்துனுவெவ பிரதேச சபை உறுப்பினர் ஒருவர் பொலிஸாரினால் கைது செய்யப்பட்டுள்ளார்.

கைது செய்யப்பட்டவர் களன்பிந்துனுவெவ பிரதேச சபையின் ஐக்கியதேசியக் கட்சி உறுப்பினர் எனப் பொலிஸார் தெரிவித்தனர்.

மகாரம்பவெவ, மேகொடவெவ பிரதேசத்தில் வசித்து வரும் நபர் ஒருவரைத் தாக்கிக் காயப்படுத்திய சம்பவம் தொடர்பில் இவர் கைது செய்யப்பட்டுள்ளார்.

காயமடைந்த நபர் களன் பிந்துனுவெவ கிராம வைத்தியசாலையில் சிகிச்சை பெற்றுவருகிறார். (த)

கொரிய தேர்தல் ஆணைக்குழுவுடன் இலங்கை புரிந்துணர்வு உடன்பாடு

கொரியத் தேர்தல்கள் ஆணைக்குழுவுக்கும்,இலங்கை தேர்தல்கள் செயலகத்துக்கும் இடையில் புரிந்துணர்வு உடன்படிக்கையொன்று நேற்று முன்தினம் கைச்சாத்திடப்பட்டது. இரண்டு நாடுகளுக்கும் இடையில் தொழில்நுட்பம் மற்றும் அறிவை பறிமாற்றிக் கொள்ளும் நோக்கில் இந்த உடன்படிக்கை கைச்சாத்திடப்பட்டுள்ளது.

இதன்போது தேர்தல்கள் செயலகத்துக்கு கொரியத் தேர்தல்கள் ஆணைக்குழுவின் தலைவரினால், 30 கணனிகளும் வழங்கப்பட்டுள்ளதாகப் பிரதித் தேர்தல்கள் ஆணையாளர் எம்.எம். மொஹமட் தெரிவித்தார்.

தமிழ்க் கூட்டமைப்பு டெசோவில் பங்கேற்கும்

யாழ்ப்பாணம், ஓக.5

தி.மு.க. தலைவர் கருணாநிதியின் ஏற்பாட்டில் நடைபெறும் டெசோ மாநாட்டில் தமிழ்த் தேசியக் கூட்டமைப்பு பங்கேற்க வுள்ளதாக நாடாளுமன்ற உறுப்பினர் சுமந்திரன் தெரிவித்தார். கூட்டமைப்பின் சார்பில் பெரும்பாலும் நாடாளுமன்ற உறுப்பினர்களான மாவை சேனாதிராசா, சீ.யோகேஸ்வரன் ஆகியோரே பங்கேற்கவுள்ளனர் எனத் தெரியவருகிறது.

கருணாநிதி தலைமையில் தமிழீழ ஆதரவாளர் மாநாடு (டெசோ) எதிர்வரும் 12ஆம் திகதி சென்னையில் நடைபெறவுள்ளது.

இதில் கலந்துகொள்ளுமாறு இலங்கையில் உள்ள சில கட்சிகளுக்கு தி.மு.க. தலைவர் கருணாநிதி அழைப்பு விடுத்திருந்தார். தமிழ்த் தேசியக் கூட்டமைப்புக்கும் இந்த அழைப்பு விடுக்கப்பட்டிருந்தது.

இந்த மாநாட்டில் பங்கு பற்றுவது தொடர்பில் தீவிரமாக ஆராய்ந்து வருவதாக தமிழ்த் தேசியக் கூட்டமைப்புத் தெரிவித்திருந்தது. இதுகுறித்து நாடாளுமன்ற உறுப்பினர் சுமந்திரனிடம் கேட்டபோது, இந்தமாநாட்டில் கூட்டமைப்பு சார்பில் இரண்டு நாடாளுமன்ற உறுப்பினர்கள் பங்கேற்பதாக உள்ளது. எனினும் இது தொடர்பான இறுதி முடிவு அடுத்த வாரம் நடைபெறவுள்ள கூட்டமைப்பின் நாடாளுமன்றக் குழுக் கூட்டத்தில் மேற்கொள்ளப்படும் என்றார்.

இந்த நிலையில் எதிர்வரும் 12ஆம் திகதி நடைபெறும் 'டெசோ' மாநாட்டுக்குத் தமிழ்த் தேசியக் கூட்டமைப்பின் சார்பில் நாடாளுமன்ற உறுப்பினர்களான மாவை சேனாதிராஜா, சீ.யோகேஸ்வரன் ஆகியோர் பங்குபற்றவுள்ளனர் என்று தெரிவிக்கப்படுகிறது.

கூட்டமைப்பின் தலைவரான இரா.சம்பந்தன் மற்றும் கூட்டமைப்பின் ஏனைய நாடாளுமன்ற உறுப்பினர்கள் இதில் கலந்துகொள்ள மாட்டார்கள் எனவும் தெரியவருகிறது. (த-5)

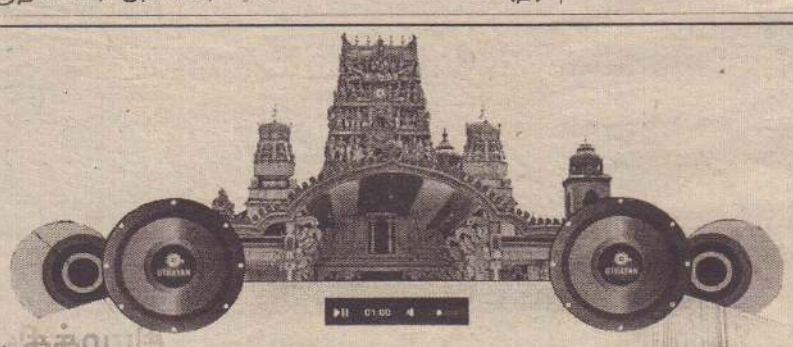

உதயன் இணைய வானொலி

www.uthayanradio.com

தினமொரு புரிகக் குலுக்கல்

ஈழத்துச் சைவ சித்தர் பரம்பரையில் சைவப்பணி செய்து. "நற்சிந்தனை" என்ற சைவ நூலை எழுதியவர் ?

1. செல்லப்பா சுவாமிகள் ☐ 3. சிவயோக சுவாமிகள் ☐

2. பரிநரிக்குட்டி சுவாமிகள் ☐ 4. கடையிற்சுவாமிகள் ☐

பெயர் :.....

முகவரி :.....

வயது :..... தொ.பே. இல :.....

சரியான விடைகளை எழுதி. பரிசுக் கூப்பனுடன் பருத்தித்துறை வீதி. நல்லூரில் (பாரதியார் சிலையடி) அமைந்துள்ள உதயன் இணைய வானொலியின் உற்சவ காலச் சிறப்புக் கலையகத்தில் வைக்கப்பட்டுள்ள பெட்டிகளில் இன்று மாலை 7 மணிக்கு முன் இடுவதன் மூலம் பெறுமதி மிக்க பரிசில்களை வெல்லும் வாய்ப்பு

1 ஆம் பரிசு : 4 GB பென் ட்ரைவ்

2 ஆம் பரிசு : கம்ப்யூட்டர் ருடே 6 மாத சந்தா

3 ஆம் பரிசு : அர்ச்சுனா சஞ்சிகையின் 6 மாத சந்தா

நேற்றைய குலுக்கலில் வெற்றி பெற்றோர் :

1ஆம் பரிசு	2ஆம் பரிசு	3ஆம் பரிசு
க.நதீனா	ஸ்ரீ.சஞ்சுதன்	சு.பிரியங்கா
கோண்டாவில்.	கோவில் வீதி.	யாழ்ப்பாணம்.

பரிசுத் தொகுப்பு குலுக்கல் இன்றிரவு 7:30 மணிக்கு சிறப்புக் கலையக முன்றலில்...

அனுசரணை:- Alpha Aroma

இயற்கைப்பூக்களாலான அலங்காரம்

இயற்கைப்பூக்களாலான
மலர்தாலம், மணவறை அலங்காரம்
மற்றும் வீட்டு வைபவங்களுக்கான மலர்ஆபரணங்கள்
மற்றும் Vegetarian கேக் ஓடர்களுக்குச்செய்து தரப்படும்.

0770 448 663, 0777 885 018

Arulecharam Pillayar Veethy, Thirunelvely West, Thirunelvely, Jaffna

Office Reception Table Decoration
Natural Special Occasion Boquets
Natural Wedding Boquets
Natural Birthday Boquets
& All Kinds of Natural Flower Arrangement

டெசோவில் முக்கிய தீர்மானங்கள்

கனிமொழி அறிவிப்பு

டெசோ மாநாட்டில் சில சிறப்புத் தீர்மானங்கள் நிறைவேற்றப்பட உள்ளதாக மாநிலங்களவை உறுப்பினர் கனிமொழி அறிவித்துள்ளார்.

இது தொடர்பாக அவர் வெளியிட்ட அறிக்கையில்,

டெசோ மாநாட்டில் சிறப்புத் தீர்மானங்கள் நிறைவேற்றப்பட உள்ளன. இந்த மாநாடு நடைபெறாது என்ற எதிர்த் தரப்பினரின் எண்ணங்களைத் தகர்க்கும் வகையில் மாநாடு இடம்பெறும்.

வெளிநாட்டில் இருந்து மாநாட்டில் கலந்து கொள்ளப்புறப்பட்ட தலைவர்களை ஒரு சிலர் தொலை பேசி வாயிலாகத்தொடர்புகொண்டுதடுக்க முற்பட்டனர். அந்த முயற்சிகள் பயனளிக்க வில்லை.

ஆட்சியில் இருப்பவர் மாதக் கணக்கில் ஓய்வெடுத்துக் கொண்டிருக்கும் போது, இலங்கைத் தமிழர்கள் வாழ்வில் நிம்மதியைத் தேடித் தருவதற்காகவே இந்த மாநாடு நடைபெறுகிறது-என்றார்.

திராவிட முன்னேற்ற கழகத் தின் கலை, இலக்கியப் பகுத் தறி வுப் பேரவையின் தலைவர் என்ற முறையில் மாநாட்டுக்கு அவர் அழைப்பு விடுத்துள்ளார்.

மருத்துவ நிபுணரைத் தாக்கிய மாகாண சுகாதார அமைச்சர்

கொழும்பு, ஓக 5

மத்திய மாகாண சுகாதார சேவைகள் பணிப்பாளரை அச்சுறுத்தி,அவரின் அலுவலகத்தில் சேவையாற்றும் வைத்திய நிபுணர் ஒருவரை, மாகாண சுகாதார அமைச்சர் தாக்கியுள்ளதாக அரச வைத்திய அதிகாரிகள் சங்கம் தெரிவித்துள்ளது.

இந்தச் சம்பவம் நேற்று முன்தினம் மாலை இடம் பெற்றுள்ளதாக வைத்திய அதிகாரிகள் சங்கத்தின் ஊடகப் பேச்சாளர் டொக்டர் நவீன் டி சில்வா குறிப்பிட்டார்.

இந்தத் தாக்குதல் சம்பவத்துக்கு எதிர்ப்புத் தெரிவித்து நேற்று மத்திய மாகாண வைத்தியர்கள் தொழிற்சங்க நடவடிக்கையில் ஈடுபட்டுள்ளதாகவும் அவர் கூறினார்.

இது தொடர்பாக மத்திய மாகாண சுகாதார சேவைகள் பணிப்பாளர் மருத்துவர் சாந்தி சமரசிங்கவிடம் தொடர்புகொண்டு கேட்டபோது, நேற்றுமுன்தினம் மாலை இத்தகைய சம்பவமொன்றைத் தாம் எதிர்நோக்க நேரிட்டதாகத் தெரிவித்தார்.

> இந்தத் தாக்குதல் சம்பவத்துக்கு எதிர்ப்புத் தெரிவித்து நேற்று மத்திய மாகாண வைத்தியர்கள் தொழிற்சங்க நடவடிக்கையில் ஈடுபட்டனர்.

இது தொடர்பாக பொலிஸ் பேச்சாளர் அஜித் ரோஹண தெரிவிக்கையில்:

மருத்துவரை தாக்கிய குற்றச்சாட்டில் மத்திய மாகாண சுகாதார அமைச்சர் சுனில் அமரதுங்க பொலிஸாரால் கைதுசெய்யப்பட்டதாகத் தெரிவித்தார். (த)

வேலை நிறுத்தத்தை கைவிட தாதியர் தீர்மானம்

தாதியர்களுக்கான புதிய சேவைப் பிரமாணக் குறிப்பு இரண்டு வாரங்களுக்குள் நடைமுறைக்கு வரும் என சுகாதார அமைச்சிடமிருந்து வாக்குறுதி கிடைத்துள்ளதால் நாடளாவிய வேலை நிறுத்தத்தைக் கைவிடுவதற்கு தாதியர்கள் தீர்மானித்துள்ளனர்.

பழைய சேவைப் பிரமாணக் குறிப்புக்குப் பதிலாக, புதிய சேவைப் பிரமாணக் குறிப்பு நடைமுறைக்கு கொண்டுவரப்படாதுவிடின் நேற்றிலிருந்து தொடர்ச்சியாக வேலை நிறுத்தத்தில் ஈடுபடப்போவதாக பொதுச் சேவைகள் ஐக்கிய தாதியர் சங்கம் எச்சரித்திருந்தது.

மேலதிக நேர வேலைக்கான கொடுப்பனவுகள் அதிகரிக்கப்பட வேண்டுமென்பதும் தாதியர்களின் கோரிக்கைகளில் ஒன்றாக இருந்தது.

புதிய தாதியர்கள் சேவையில் இணைத்துக்கொள்ளப்படாதுவிடின் சுகாதார சேவைகள் மோசமாக பாதிக்கப்படும் எனவும் பொதுச் சேவைகள் ஐக்கிய தாதியர் சங்கம் சுட்டிக்காட்டியிருந்தது.(த)

வடக்கு மாகாண உயர் தொழில்நுட்பவியல் பட்டதாரிகளுக்கும் நியமனம் வழங்குங்கள்

பயில்நிலை மாணவர்கள் வகுப்பு பகிஷ்கரிப்பு

யாழ்ப்பாணம், ஓக.5

வடமாகாணத்தில் உள்ள உயர்தொழில் நுட்பவியல் பட்டதாரிகளுக்கு பட்டதாரிப் பயிலுநர் நியமனம் வழங்கக்கோரி குருநகரிலுள்ள உயர் தொழில் நுட்பவியல் கல்லூரி பயில்நிலை மாணவர்கள் நேற்றுத் தொடக்கம் வகுப்புப் பகிஷ்கரிப்பில் ஈடுபட்டுள்ளனர். நியமனம் தொடர்பில் உரியதீர்வு வரும் வரை தமது வகுப்புப் பகிஷ்கரிப்புத் தொடரும் என்று மாணவர்கள் தெரிவித்துள்ளனர்.

நேற்று உயர்தொழில் நுட்பக் கல்லூரி வாயிலை பூட்டிவிட்டு அதன் முன்பாக மாணவர்கள் ஒன்றுகூடி நின்று தமது போராட்டத்தை ஆரம்பித்தனர்.

கல்லூரி வாசலில் கூடி நின்று தொடர்ந்து போராட்டத்தைமுன்னெடுக்க இருந்த போதும் நிர்வாகம் மற்றும் பொலிஸாரின் தலையீடுகளால் பாதுகாப்புக் கருதி மாணவர்கள் தமது வீடுகளுக்குச் சென்றனர்.

*சகல அரச நியமனத்திலும் வழமைபோல தொழில் நுட்ப மாணவர்களும் உள்வாங்கப்படவேண்டும்.

*நான்கு வருடங்களாக இருந்த எச்.என்.டி.எம். மாணவர்களின் கற்கைக் காலம் தற்போது மூன்று வருடங்களாகக் குறைக்கப்பட்டுள்ளது. அதனால் எந்தவித வேலைவாய்ப்புமின்றி நிர்க்கதியாகியுள்ளனர். அந்தக் கற்கைநெறி மீண்டும் நான்கு வருடங்களாக மாற்றப்பட வேண்டும்.

*எச்.என்.டி.ஈ., எச்.என்.டி.ஐ.ரி. பாடநெறியாளர்களுக்கு உரிய வகையில் தொழில்வாய்ப்பை உறுதி செய்யவும் வேண்டும்.

*ஏற்கனவே பட்டம் பெற்ற எமது நிறுவன பட்டதாரிகளுக்கு வேலை வழங்காதபோது எமது எதிர்கால வாழ்க்கை என்னாவது?

*சர்வதேச ரீதியில் அங்கீகரிக்கப்பட்ட பாடநெறிகளுக்கே இந்த நிலை என்றால் மற்றைய பாடநெறிகளின் நிலை என்ன?

*ஜி.சீ.ஈ. உயர்தரப் பரீட்சையில் எந்தவித சித்தியும் இல்லாமல் வெளிநாட்டில் பட்டம்பெற்றவர்களுக்கு வேலை வழங்கிவிட்டு எமது நாட்டு வளங்களைப் பெற்று கல்விகற்ற பட்டதாரிகளை மட்டும் நிராகரித்ததன் பிண்ணனி என்ன? போன்ற கோரிக்கைகளையும் அவர்கள் முன்வைத்துள்ளனர். (ம-4)

எழுதுமட்டுவாழ் பெரியகேணி குளமும் வாய்க்காலும் புனரமைப்பு

தென்மராட்சி, ஓக.5

எழுதுமட்டுவாழ் பெரியகேணி குளமும் வாய்க்காலும் நாற்பது வருடங்களின் பின்னர் புனரமைக்கப்பட்டு வருகின்றன.

எழுதுமட்டுவாழிலிருந்து கரம்பகம் வரையிலான வாய்க்கால் நீண்டகாலமாக புனரமைக்கப்படாமையால் தூர்ந்து காணப்பட்டது.

இதனால் மழை வெள்ளம் தேங்காமல் வழிந்தோடி விடுவதால் குளத்து நீரைப் பயன்படுத்த முடியாமல் இருந்தது. இந்தக் குளத்தையும் வாய்க்காலையும் புனரமைத்து வழங்குமாறு எழுதுமட்டுவாழ் தெற்கு கமக்கார அமைப்பினர்விடுத்தவேண்டுகோளையடுத்து புனரமைப்புப் பணிகள் ஆரம்பிக்கப்பட்டுள்ளன.

இந்த வாய்க்கால் ஊடாக மக்கள் பயணிப்பதற்கு வசதியாக அமைக்கப்படவுள்ள பாலத்துக்கான அடிக்கல்லை அனர்த்த முகாமைத்துவ அமைச்சர் மகிந்த சமரவீர நாளை நண்பகல் நட்டு வைக்கவுள்ளார் என்றும் தெரிவிக்கப்பட்டது. (ம-9)

இலங்கை இந்திய நட்புறவு கலை நிகழ்வுகள் யாழில்

யாழ்ப்பாணம்,ஓக.5

இலங்கை, இந்திய நட்புறவு அமைப்பினால் நடத்தப்படும் பயிற்சிப்பட்டறையுடன் கூடிய இசை, நடன நிகழ்ச்சிகள் எதிர்வரும் 16ஆம் 17 ஆம் 18 ஆம் திகதிகளில் யாழ்ப்பாணத்தில் நடைபெறவுள்ளன.

வடமாகாண கல்வி, பண்பாட்டு அலுவல்கள் விளையாட்டுத்துறையும் இந்தியத் துணைத்தூதரகமும் இணைந்து நடத்தவுள்ள மேற்படி நிகழ்வுகளில் தென்னிந்திய பிரபல இசை நட்சத்திரங்களான ஸ்ரீ.பி. உன்னிக்கிருஷ்ணன், ரி.எம். கிருஸ்ணா மற்றும் ஸ்ரீமதி அலர்மேல்வள்ளி ஆகியோர் கலந்து கொள்ளவுள்ளனர். இதன் பிரகாரம் 16 ஆம் திகதி வியாழக்கிழமை பிற்பகல் 2.30 மணிக்கு யாழ். வீரசிங்கம் மண்டபத்தில் நடனப்பயிற்சிப்பட்டறையும் 17 ஆம் திகதி

தென்னிந்திய பிரபல இசை நட்சத்திரங்கள் பங்கேற்கின்றனர்.

வெள்ளிக்கிழமை பிற்பகல் 2.30 மணிக்கு யாழ். பல்கலைக்கழக கைலாசபதி கலையரங்கில் வாய்ப்பாடு பயிற்சியும் மாலை 6.30 மணிக்கு சங்கிலியன் தோப்பில் நடன நிகழ்வும், 18 ஆம் திகதி சனிக்கிழமை முற்பகல் யாழ்.வீரசிங்கம் மண்டபத்தில் இசையரங்கமும் பயிற்சியும் மாலை 6.30 மணிக்கு சங்கிலியன் தோப்பில் இசைக்கச்சேரியும் இடம்பெறவுள்ளதாக வடமாகாண பண்பாட்டலுவல்கள் பணிப்பாளர் என். ஸ்ரீதேவி தெரிவித்துள்ளார் (16)

வியாபார அபிவிருத்தி பயிற்சிப் பட்டறை

மீசாலை பழ உற்பத்தி யாளர் கூட்டுறவுச் சங்க பிரதிநிதிகளுக்கு வியாபார அபிவிருத்தி தொடர்பான மூன்று நாள் பயிற்சிப் பட்டறை நாளை தொடக்கம் சங்க பழமுதிர்ச்சோலை மண்டபத்தில் நடைபெற வுள்ளது. (ம-9)

இந்திய வீடுகள் பயனாளிகளிடம்

காரைநகர், ஓக.05

காரைநகர் பிரதேச செயலர் பிரிவில் இந்திய அரசின் நிதி உதவியுடன் அமைக்கப்பட்ட வீடுகளின் கட்டுமானப் பணிகள் நிறைவடைந்துள்ள நிலையில் அவை உரிமையாளர்களிடம் கையளிக்கப்பட்டுள்ளன.

காரைநகர் தோப்புக்காடு, சயம்பு வீதி பகுதிகளில் இந்திய வீட்டு திட்ட நிதி உதவியுடன் அமைக்கப்பட்ட 30 வீடுகளின் கட்டுமானப் பணிகளும் பூர்த்தி செய்யப்பட்டுள்ள நிலையில் அவை கையளிக்கப்பட்டுள்ளன. (ம-250)

நிகழ்வுகள் இன்று

கருத்தரங்கு

மீசாலை வடக்கு பிரிவு சிவில் பாதுகாப்புக் குழுவின் ஏற்பாட்டிலான மக்கள் விழிப்புணர்வுக் கருத்தரங்கு பிற்பகல் 3 மணிக்கு மீசாலை வடக்கு கிராம அபிவிருத்திச் சங்க மண்டபத்தில் நடைபெறவுள்ளது.

சமாதான சபைத் தலைவர் ப.சிவநாதன் தலைமையில் நடைபெறும் கருத்தரங்கில் கொடிகாமம் பொலிஸ் நிலைய குற்றவியல் பிரிவு பொறுப்பதிகாரி ஜெகத் பண்டார, சாவகச்சேரி ஆதார வைத்தியசாலை பொறுப்பதிகாரி குகதாஸன் ஆகியோர் விருந்தினர்களாகக் கலந்துகொள்வர். (ம-9)

ஆண்டு நிறைவு

துளிர்கள் நிறுவனத்தின் எட்டாவது ஆண்டு நிறைவு விழாவும் 'பூமாலை', 'சொந்த மென்ன பந்தமென்ன' ஆகிய குறுந்திரைப்படங்களின் வெளியீட்டு விழாவும் காலை 9.30 மணிக்கு தியாகிகள் அறக்கொடை நிலைய சொர்ணாம்பிகை மண்டபத்தில் நடைபெறவுள்ளன. நிறுவனப் பணிப்பாளர் கே.எஸ்.ரகு தலைமையில் நடைபெறும் இந்த நிகழ்வில் பிரதம விருந்தினராக யாழ்.மாவட்ட மேலதிக அரச அதிபர் திருமதி ரூபினி வரதலிங்கம் கலந்து கொள்வார். (ம-14)

விளையாட்டு விழா

யாழ்.சைவ பரிபாலன சபை நாவலர் சோலை முன் பள்ளியின் விளையாட்டு விழா காலை 9 மணிக்கு நீராவியடி நாவலர் ஆச்சிரம மண்டபத்தில் நடைபெறவுள்ளது.

சபைத் தலைவர் த.சண்முகலிங்கம் தலைமையில் நடைபெறும் இந்த நிகழ்வில் செட்டித்தெரு மெ.மி.த.க.பாடசாலை அதிபர் செல்வி சா.மாணிக்கம் பிரதம விருந்தினராகக் கலந்துகொள்வார். (ம-14)

***

யாழ்.எவர்சைன் கிட்ஸ் வேல்ட்டின் ஏழாவது வருடாந்த விளையாட்டு விழா பிற்பகல் 1.30 மணிக்கு யாழ். இந்துக்கல்லூரி மைதானத்தில் நடைபெறவுள்ளது. செ.ஜெயபாலசிங்கம் தலைமையில் நடைபெறும் இந்த நிகழ்வில் பிரதம விருந்தினராக யாழ்.மருத்துவபீட சிரேஷ்ட விரிவுரையாளர் வைத்தியர் பவானி கலந்து கொள்வார். (ம-14)

வெளியீட்டு விழா

இராசையா குகதாசன் எழுதிய 'நல்லூர் கந்தன் கழற்கோர் கவிமாலை' வெளியீட்டு விழா நண்பகல் 12 மணிக்கு நாவலர் மணிமண்டபத்தில் நடைபெறவுள்ளது. தெல்லிப்பழை துர்க்காதேவி ஆலயத் தலைவர் கலாநிதி ஆறு.திருமுருகன் தலைமையில் நடைபெறும் இந்த நிகழ்வில் நூல் வெளியீட்டுரையை சைவப்புலவர் எ.அனுசாந்தன் நிகழ்த்துவார்.

***

கலைக்கம்பன் ச.சபூகரனின் "உதிரிப்பூக்கள்" கவிதை நூல் வெளியீட்டு விழா முற்பகல் 10 மணிக்கு பருத்தித்துறை வை.எம்.சி.ஏ. மண்டபத்தில் நடைபெறவுள்ளது. பருத்தித்துறை ஹாட்லிக் கல்லூரி அதிபர் ந.தெய்வேந்திரராஜா தலைமையில் நடைபெறும் இந்த நிகழ்வில் பிரதம விருந்தினராக யாழ்.பல்கலைக்கழக கலைப்பீடாதிபதி பேராசிரியர் வி.பி.சிவநாதன் கலந்து கொள்வார். (ம-8)

பொதுக்கூட்டம்

இளவாலை மணல டைப்பு ஸ்ரீஅண்ண மகேஸ்வரர் ஆலய பரிபாலனசபைப் பொதுக் கூட்டம் முற்பகல் 10.30 மணிக்கு சபைத் தலைவர் நா.சிவலிங்கம் தலைமையில் ஆலய மண்டபத்தில் நடைபெறவுள்ளது. (ம-14)

***

நாரந்தனை தான்தோன்றி ஸ்ரீ மனோன்மணி அம்பாள் ஆலய சைவ மகா சபையின் வருடாந்தப் பொதுக் கூட்டமும் புதிய நிர்வாக சபைத் தெரிவும் முற்பகல் 10 மணிக்கு ஆலய மண்டபத்தில் நடைபெறவுள்ளது.

மழலைக் கலையமுதம்

இருபாலை எக்ஸ்பிரஸ் இன்ஸ்ரிரியூட் மழலை பூங்கா முன்பள்ளியின் மழலைக் கலையமுதம் பிற்பகல் 3 மணிக்கு நிறுவனத்தின் 40ஆம் ஆண்டு நிறைவு அரங்கில் நடைபெறவுள்ளது. நிறுவன அதிபர் த.வரதராஜா தலைமையில் நடைபெறும் இந்த நிகழ்வில் கோப்பாய் ஆசிரியர் கலாசாலை அதிபர் வே.கா.கணபதிப்பிள்ளை பிரதம விருந்தினராகக் கலந்துகொள்வார். (ம-14)

நல்லூர் சுற்றாடலில் கால்நடைகள்

வலி. வடக்கு, ஓக.5

நல்லூர் ஆலய சுற்றாடலில் கட்டாக் காலிகளாகத் திரியும் கால் நடைகளால் ஆலயத்துக்கு வரும் அடியவர்கள் சிரமத்துக்கு ஆளாகி வருகின்றனர்.

ஆலய சுற்றாடலில் இவ்வாறு கால்நடைகள் சுதந்திரமாக நடமாடுவதுடன் சுவாமி வீதியுலா வரும் வேளைகளில் வைக்கப்படும் நிறைகுடங்களை வாழை இலையுடன் இழுத்து வீழ்த்துகின்றன என்றும் கவலை தெரிவிக்கப்பட்டுள்ளது.

இந்த விடயத்தில் உரியவர்கள் நடவடிக்கை எடுக்க வேண்டும் என்று மக்கள் கேட்டுள்ளனர். (ம-86)

போதையில் நிற்பவர்களால் பயணிகள் சிரமத்தில்

தினமும் இரவு 7 மணிக்குப் பின்னர் இளைஞர்களின் அட்டகாசத்தால் அச்சம் தெரிவித்துள்ள மக்கள் வேறு வீதிகளைப் பயன்படுத்துகின்றனர்

கொடிகாமம், ஓக.05

வரணி மகாவித்தியாலயத் துக்கு முன்பாக மது போதையில் நிற்கும் இளைஞர்களால் பொது மக்கள் கொடிகாமம்-பருத்தித்துறை வீதியினைப் பயன்படுத்த முடியவில்லை என்று தெரிவிக்கப்பட்டது.

தினமும் இரவு 7 மணிக்குப் பின்னர் இளைஞர்களின் அட்டகாசத்தால் அச்சம் தெரிவித்துள்ள மக்கள் வேறு வீதிகளைப் பயன்படுத்துகின்றனர் என்று தெரிவிக்கப்பட்டது.

இந்த விடயம் தொடர்பாக பிரதேச மக்கள் கொடிகாமம் பொலிஸ் நிலையத்தில் பல தடவைகள் முறையிட்டும் பயன்கிடைக்கவில்லை எனவும் தெரிவிக்கப்பட்டது.

இரவு வேளைகளில் இந்த வீதியைப் பயன்படுத்த பொதுமக்கள் அச்சம் தெரிவித்துள்ளனர். (ம-9)

வறட்சியைக் குறைப்பதற்கு குளங்கள் புனரமைக்கப்படும்

வவுனியாவில் அமைச்சர் அமரவீர

வவுனியா,ஓக.5

வன்னியில் ஏற்பட்டுள்ள வறட்சி காரணமாக குடிதண்ணீர்த் தட்டுப்பாடு ஏற்பட்டுள்ளது. இதனை நீக்குவதற்கு பவுசர் மூலம் குடிதண்ணீரை விநியோகிக்க பிரதேச செயலகங்களுக்கு உத்தவிட்டுள்ளேன். அத்துடன் குளங்களை அண்மித்த இடங்களில் புதியகிணறுகளை அமைத்து குடிதண்ணீர் தட்டுப்பாட்டைநீக்க நடவடிக்கை எடுக்கப்பட்டுள்ளது. இவ்வாறு தெரிவித்தார் இடர் முகாமைத்துவ அமைச்சர் மகிந்த அமரவீர.

வவுனியா அரச அலுவலகத்தில் நடைபெற்ற கூட்டமொன்றில் கலந்து கொண்டு கருத்து தெரிவிக்கையில் அவர் இதனைத் தெரிவித்தார்.

அவர் அங்கு மேலும் தெரிவிக்கையில்;

வவுனியா மாவட்டத்தில் கிணறுகள், குளங்கள் வற்றியுள்ள நிலையில் குடிதண்ணீர் தட்டுப்பாடு ஏற்பட்டுள்ளுடன் விவசாய நடவடிக்கைகளும் பாதிக்கப்பட்டுள்ளன.

இவற்றிற்கு விரைவில் தகுந்த நடவடிக்கை எடுக்கப்பட்டு பிரச்சினை தீர்க் கப்படும். அதற்காக பல் வேறு செயற்திட்டங்களை வவுனியா மாவட்டத்தில் நடைமுறைப்படுத்தவுள் ளோம்.

வவுனியாவில் குளங்கள் அதிகம் காணப்படுவதால் வறட்சியை தீர்க்கக்கூடிய பல்வேறு வழிகள் உள்ளன. சரியான திட்டங்களை சரியான நேரத்தில் நடைமுறைப் படுத்துவதன் மூலமே கால நிலை நெருக்கடிகளை எதிர் கொள்ள முடியும் என அமைச்சர் தெரிவித்தார்.

பூவரசங்குளம் பகுதியில் குளங்கள் புனரமைக் கப்படவில்லை என அந்தப் பகுதி மக்கள் பிரதிநிதி கூட்டத்தில் கேள்வி எழுப்பினார். அத்துடன் சின்னத்தம்பனை, கோயில் புளியங்குளம் பகுதியிலும் குளங்கள் புனரமைக்கப்படவில்லை என தெரிவிக்கப்பட்டது.

இதற்குப் பதிலளித்த அமைச்சர் இந்தப் பிரச்சினைகளுக்கு உடனடியாகத் தீர்வு காணமுடியாது. அடுத்த வருட முற்பகுதியில் இவற்றைக் கவனத்தில் கொள்ள முடியும்-என்றார்

இந்தக் கூட்டத்தில் வவுனியா மாவட்ட அரசாங்க அதிபர், பிரதேச செயலாளர்கள், திணைக்களங்களைச் சார்ந்த பிரதிநிதிகள், சிரேஷ்ட பொலிஸ் அதிகாரி கேமந்த, வவுனியா மாவட்ட தலைமைப் பொலிஸ் அதிகாரி எரிக் பெரேரா, மகளிர் அமைப்புகள், கமக்கார அமைப்புகள், இளைஞர் கழக பிரதிநிதிகள் ஆகியோர் கலந்து கொண்டனர்.

(10-402)

ஒலிபெருக்கிகளின் ஒலியை மட்டுப்படுத்தக் கோரிக்கை

வவுனியா, ஓக.5

பரீட்சைக்குத் தோற்றும் மாணவர்கள் நலன் கருதி மதவழிபாடுகளின் போது ஒலிபெருக்கியை பயன் படுத்துவோர் அவற்றின் ஒலியைக் குறைத்துப் பயன் படுத்த வேண்டும் என வவுனியா பிரதேச செயலாளர் அ.சிவபாலசுந்தரன் வேண்டுகோள் விடுத்துள்ளார்.

நாளை ஆரம்பமாகும் க.பொ.த உயர்தரப் பரீட்சை மற்றும் ஐந்தாம் தரப் புலமைப் பரிசில் பரீட்சை ஆகியவற்றுக்குத் தோற்றவுள்ள மாணவர்களுக்கு ஏற்படக் கூடிய இடையூறுகளைத் தவிர்க்கும் முகமாகவே இந்த வேண்டுகோள் விடுக்கப்பட்டுள்ளது.

இது தொடர்பான தகவல் வவுனியா பிரதேச செயலர் பிரிவுக்குட்பட்ட மதவழிபாட்டுத்தலங்களுக்கும் கடிதம் மூலம் அறிவிக்கப்பட்டுள்ளது.

அதில் மேலும் தெரிவிக்கப்பட்டுள்ளதாவது,

எமது பிரதேச செயலாளர் பிரிவில் அமைந்துள்ள மத வழிபாட்டுத் தலங்களில் பொருத்தப்பட்டு தினமும் காலை, மாலை ஆகிய இரு வேளைகளிலும் அதீத ஒலியுடன் ஒலிபரப்பாகும் ஒலிபெருக்கிகளில் தமது கற்றல் கற்பித்தல் செயற்பாடுகளுக்கு பெரும் இடையூறுகள் ஏற்படுவதாக மாணவர்கள் மற்றும் பெற்றோர், நலன் விரும்பிகளிடமிருந்து தொடர்ச்சியாக பல முறைப்பாடுகள்கிடைத்துவருகின்றன.

நாளை திங்கட் கிழமை ஆரம்பமாகும் ஜி.சீ.ஈ. உயர் தரப் பரீட்சை தொடர்ந்து ஒரு மாதகாலத்துக்கு நடை பெறவுள்ளது. அத்துடன் 5 ஆம் ஆண்டு மாணவர்களுக்கான புலமைப்பரிசில் பரீட்சையும் சமகாலத்தில் நடைபெறுகிறது.

எனவே தங்களுடைய வழிபாட்டுத் தலங்களில் ஒலிபெருக்கிகள் பயன் படுத்த வேண்டிய தேவை ஏற்படின் அவற்றை மிகக் குறைந்த ஒலியில் ஒலிக்க விடுமாறு கேட்டுக்கொள்கின்றோம் - என்றுள்ளது.

இதன் பிரதிகள் வவுனியா மாவட்ட நீதிமன்றம், மாவட்டச் செயலகம் ஆகியவற்றுக்கும் அனுப்பி வைக்கப் பட்டுள்ளன. (10-400)

போலி...

தொடர்ச்சி முன்பக்கத்திலிருந்து...

விசாரணைகளை கிளி நொச்சிப் பொலிஸ் நிலையத்தில் சிறுகுற்றப்பிரிவு பொலிஸ் அதிகாரி பி.முருகமூர்த்தி மேற் கொண்டு வருகிறார்.

(த-9)

மோதிவிட்டு...

தொடர்ச்சி முன்பக்கத்திலிருந்து...

இது தொடர்பாக மேலும் தெரியவருவ தாவது:

நேற்று மதியம் பரீட்சை முடிந்து வீடு செல்வதற்காக பஸ்ஸுக்குக் காத்திருந்த சிறுவனை வீதியால் சென்ற மோட்டார் சைக்கிள் மோதி விட்டு நிற்காது தப்பிச் சென்றது.

சம்பவத்தில் குஞ்சுக் குளம் அ.த.க. பாடசாலையில் கல்விபயிலும் குஞ்சுக் குளம் மாங்குளத்தைச் சேர்ந்த கதிர்காமநாதன் கயந்தன் (வயது-10) என்ற மாணவனே பலியானவராவார்.

கனகராயன்குளம் பொலிஸார் சம்பவம் தொடர்பில் விசாரணைகளை மேற் கொண்டு வருகின்றனர்.

(த-16-426)

வடக்கு...

தொடர்ச்சி முன்பக்கத்திலிருந்து...

லாம் திகதி இலங்கைக் கடற்படைத் தளபதி வைஸ் அட்மிரல் சோமதிலக திசநாயக்கவினால் திறந்து வைக்கப்பட்டுள்ளன.

பூநகரிக்கு அண்மையில் உள்ள கல்முனையிலும், சுண்டிக்குளத்திலும் இந்தப் புதிய தளங்கள் அமைக்கப் பட்டுத் திறந்து வைக்கப்பட்டுள்ளன.

அதேவேளை -மாதகல் சம்பில்துறையில் இலங்கைக் கடற்படையினரால் அமைக்கப்பட்டுள்ள விகாரைக்கும் கடற்படைத் தளபதி பயணம் மேற்கொண்டுள்ளார். அங்கு கடற்படையினரால் தென்பகுதியில் இருந்து வரும் பௌத்த யாத்திரிகளுக்காக அமைக்கப்பட்டுள்ள ஓய்வு நிலையத்தையும் அவர் பார்வையிட்டுள்ளார் எனத் தெரிய வருகிறது. (த)

காமினி திஸாநாயக்க குறித்து ரணில் எதுவுமே கூறவில்லை

1994 ஆம் ஆண்டு ஜனாதிபதித் தேர்தலின்போது ஐ.தே.க. வேட்பாளர் காமினி திஸாநாயக்கவின் பிரசார தந்திரோபாயங்கள் குறித்த இரகசியத்தகவல்களை ரணில் விக்கிரமசிங்க தனக்கு வழங்கியதாகக் கூறப்படுவதை முன்னாள் ஜனாதிபதி சந்திரிகா குமாரதுங்க மறுத்துள்ளார்.

1994 ஆம் ஆண்டு ஜனாதிபதித் தேர்தலின்போது தன்னை ரணில் விக்கிரம சிங்க சந்தித்து, ஐ.தே.க. வேட்பாளர் காமினி திஸா நாயக்கவின் பிரசார தந்தி ரோபாயங்கள் குறித்த இரக சியத் தகவல்களை வழங் கியதாகத் தற்போதைய அமைச்சரவையின் சிரேஷ்ட அங்கத்தவர் ஒருவர் தெரி வித்தமை தொடர்பான செய்தி களைச் சந்திரிகா குமாரதுங்க வியப்புடன் அவதானித் துள்ளார்' எனச் சந்திரிகா குமாரதுங்கவின் அலுவலகம் விடுத்த அறிக்கையொன்றில் தெரிவிக்கப்பட்டுள்ளது.

திஸாநாயக்கவினதோ அல்லது ஐ.தே.கவினதோ பிரசாரத் தந்திரோபாயங்கள் குறித்து ரணில் விக்கிரம சிங்க ஒருபோதும் எந்தத் தகவலையும் வழங்கவில்லை எனவும் சந்திரிகா குமாரதுங்க தெரிவித்ததாக அந்த அறிக்கையில் குறிப்பிடப் பட்டுள்ளது.

தான் பிரதமராக பதவி யேற்றபோது, அந்தப் பதவியிலிருந்து விலகிச்செல்லும் பிரதமர் என்ற வகையில் தன்னை ரணில் விக்கிரம சிங்க சந்தித்து வாழ்த்து தெரிவித்ததாகவும் அதே போல் பிரதமர் பதவியிலி ருந்து விலகி நிறைவேற்றதி காரஜனாதிபதியானபோதும் தனக்கு ரணில் வாழ்த்து தெரிவித்ததாகவும் சந்திரிகா குமாரதுங்க கூறியுள்ளார். அதேபோல் ஜனாதிபதி பதவியிலிருந்து டி.பி. விஜேதுங்க ஓய்வுபெற்ற போதும் தான் அவருக்கு பிரியாவிடை வாழ்த்துத் தெரிவித்ததாகவும் இது பண்பான மனிதர்களின் வழக்கமான நடைமுறையாகும் எனவும் சந்திரிகா தெரிவித்துள்ளார். (த)

தமிழர் பிரதேசங்களில்...

தொடர்ச்சி முன்பக்கத்திலிருந்து...

களிடம், தமிழ்த் தேசியக் கூட்டமைப்பின் நாடாளுமன்றக் குழுத் தலைவர் இரா. சம்பந்தன் தெரிவித்தார்.

பிரிட்டன் நாடாளுமன்ற உறுப்பினர் ஜேம்ஸ் வார்ட்டன் தலைமையிலான 10 நாடாளுமன்ற உறுப்பினர்கள் குழு நேற்று முன் தினம் வெள்ளிக்கிழமை மாலை திருகோணமலை, குச்சவெளிப் பிரதேசத்தில் உள்ள யங்கிள் பீச் ஹோட்டலில் வைத்துத் தமிழ்த் தேசியக் கூட்டமைப்பு பிரமுகர்களைச் சந்தித்துக் கலந்து ரையாடிய போதே சம்பந் தன் இவ்வாறு தெரிவித் துள்ளார்.

இந்தச் சந்திப்பில் திருகோணமலை மாவட்ட முன்னாள் நாடாளுமன்ற உறுப்பினர் க.துரைரெட்ணசிங்கம், கிழக்கு மாகாண சபைத் தேர்தலில் போட்டியிடும் திருகோணமலை மாவட்டத் தமிழ்த் தேசியக் கூட்டமைப்பு முதன்மை வேட்பாளர் சி.தண்டாயுதபாணி மற்றும் வேட்பாளர்களான டாக்டர் திருமதி இந்துராணி தர்மராஜா, ந.குமணன், கு.இரத்தினகுமார் ஆகியோரும் பங்குபற்றினர்.

இதன்போது இலங்கைத் தமிழ் பேசும் மக்களின் பிரச்சினை பற்றியும் பிரிட்டனிடமிருந்து இலங்கை சுதந்திரம் பெற்ற பின்னர் இடம் பெற்ற நிகழ்வுகளையும் சம்பந்தன் விரிவாக எடுத்துரைத்தார்.

யுத்தம் முடிவுக்கு வந்த தன் பின்னர் இலங்கை ஒரு சிங்கள பௌத்த நாடு என்ற கொள்கையுடன் செயல் பட்டு வருவதாகவும் சிறுபான்மை இன மக்களின் நிலம் ஆகியவற்றை அபகரிக்கும் நடவடிக்கைகளுக்கு இலங்கை அரசு ஊக்கமளிப் பதாகவும் இதன்போது சம்பந்தன் குறிப்பிட்டார்.(த)

கிழக்கு மாகாணை...

தொடர்ச்சி முன்பக்கத்திலிருந்து...

பதவிக்காலம் முடிவடைவதற்கு முன்னர் கலைக்கக் கூடாது என்று கிழக்கு மாகாண சபை ஏகமனதாகத் தீர்மானம் ஒன்று நிறைவேற்றியிருக்கையில், அடுத்த மூன்று மாதத்துக்குள் சபையை முற்கூட்டியே கலைப்பதற்கு முதலமைச்சர் சிபாரிசு செய்தமை சட்ட விரோதம் எனத் தெரிவித்து கலைக்கப்பட்ட மாகாண சபையின் உறுப்பினரான துரைரத்தினம் இந்த மனுவைத் தாக்கல் செய்திருந்தார்.

கிழக்கு மகாண சபை கலைப்பு நடவடிக்கைக்கு எதிராக இடைக்காலத் தடை உத்தரவு ஒன்றை உடனடியாக விதிக்குமாறும் சபையை முற்கூட்டியே கலைத்தமை சட்டமுறையற்றது எனப் பிரகடனப்படுத்துமாறும் மனுதாரர் தமது மனுவில் கோரியிருந்தார்.

இந்த மனு கடந்த ஜூலை மாதம் 6 ஆம் திகதி கொழும்பு மேன்முறையீட்டு நீதிமன்றில் இரண்டு நீதியரசர்களைக் கொண்ட மன்றில் பரிசீலனைக்கு எடுக்கப்பட போது இந்த விடயம் முக்கியமான ஒன்று எனக்கருதி இதனை மூன்று நீதியரசர்கள் கொண்ட ஆயத்தின் முன் மனுவைப் பரிசீலிக்கத் தீர்மானிக்கப்பட்டது.

ஆனால் ஜூலை 20 ஆம் திகதி திடீரென நீதிமன்ற நடவடிக்கைகள் நிறுத்தப்பட்டமையால் இன்றைய தினம் இந்த மனு நீதி மன்றில் எடுத்துக்கொள்ளப் பட்டது.

மீண்டும் கடந்த 23ஆம் திகதி மனு மேன்முறையீட்டு நீதிமன்றத்தில் நீதியரசர் சிசிர டீ இப் ரூ முன்னிலையில் எடுத்துக் கொள்ளப்பட்ட சமயம், எதிர்வரும் 9ஆம் திகதி மூன்று நீதியரசர்கள் ஆயம் முன் மனு மீது இடைக்காலத் தடை விதிப்பதா? இல்லையா? என்று தீர்மானிக்கும் என்று தெரிவிக்கப்பட்டது.

மனுதாரரின் கோரிக்கைக்கு அமைவாக சபையை முற்கூட்டியே கலைத்தமை முறையற்றது என்று இடைக்காலத் தடை வழங்கப்படுமாக இருந்தால் கிழக்கு மாகாண சபைத் தேர்தல் பின்தள்ளிப் போகும் நிலை ஏற்படும் எனத் தெரிவிக்கப்படுகிறது. (த-5)

பஸ்டிக்கெட்...

தொடர்ச்சி முன்பக்கத்திலிருந்து...

கண்டதாக குறித்த பஸ் நடத்துநருடன் முரண்பட்டுக்கொண்டு கீழே இறங்கியவர்கள் தெரிவித்தனர்.

எனினும் வைத்தியசாலை வட்டாரங்கள் குறித்த இளைஞனின் இடுப்புப் பகுதியில் பலமாக அடிபட்டு அது திரும்பி உள்ளது என தெரிவித்தனர்.

இந்த நிலையில் நள்ளிரவு குறித்த இளைஞன் சிகிச்சை பயனளிக்காது உயிரிழந்ததாக வைத்தியசாலை வட்டாரங்கள் உறுதி செய்தன.

முரண்பாடு காரணமாக யாழ். பொலிஸ் நிலையத்துக்கு கொண்டுவரப்பட்ட தனியார் பஸ் அங்கே நிறுத்தப்பட்டுள்ளது. பொது மக்கள் சம்பவம் தொடர்பில் தம்மிடம் முறைப்பாடு செய்துள்ளதாகவும் இது தொடர்பில் தாம் விசாரணைகளை மேற்கொண்டு வருவதாகவும் யாழ். பொலிஸ் நிலைய அதிகாரி ஒருவர் நேற்று நள்ளிரவு உதயனுக்குத் தெரிவித்தார்.

எனினும் குறித்த செய்தி அச்சுக்குப் போகும்வரை எவரும் கைதாகவில்லை. குறித்த தனியார் பஸ் தென்னிலங்கையைச் சேர்ந்த பெரும்பான்மை இனத்தைச் சேர்ந்தவர்களது என தெரிவிக்கப்பட்டது.

(10-16)

சட்டத்தரணி...

தொடர்ச்சி முன்பக்கத்திலிருந்து...

31ஆம் திகதி குகநாதன் மீதான கொலை முயற்சி மேற்கொள்ளப்பட்டது. பணி முடிந்து வீடு திரும்பிக் கொண்டிருந்த அவரைப் பின்தொடர்ந்த இருவர் அவரது பின் தலையில் இரும்புக் கம்பியால் பலமாகத் தாக்கி விட்டுத் தப்பிச் சென்றனர்.

குகநாதன் மீது நடத்தப்பட்ட தாக்குதல் தொடர்பாக இரண்டு சந்தேகநபர்கள் கைது செய்யப்பட்டனர் என்றும் அவர்களை வாடகைக்கு அமர்த்தியவர் என்ற அடிப்படையில் சட்டத்தரணி மீது நடவடிக்கை எடுக்கப்பட வேண்டி இருக்கிறது என்றும் சமன் சிகேரா தெரிவித்தார்.

பிரதிப் பொலிஸ் மா அதிபர் எரிக் பெரேரா தலைமையில் நடந்த மாநாட்டில், குகநாதன் தாக்கப்பட்டமை தொடர்பில் சட்டத்தரணி ஒருவருக்குத் தொடர்பிருப்பதாக அறிவித்த பொலிஸார் ஏன் அவர் மீது நடவடிக்கை எடுக்கவில்லை என்று கேள்வி எழுப்பிய போதே அவர் இவ்வாறு கூறினார்.

''சட்ட மா அதிபர் திணைக்களத்தில் இருந்து உரிய அறிவுறுத்தல்கள் கிடைக்கப் பெற்றதும் சட்டத்தரணி மீதான நடவடிக்கை எடுக்கப்படும்'' என்றும் சமன்சிகேரா கூறினார். ஆனால் அதற்கான கால எல்லை எவ்வளவு என்பதை அவர் கூறவில்லை. (உ-86)

கொழும்புக்கு...

தொடர்ச்சி முன்பக்கத்திலிருந்து...

நிறைவேற்றப்பட்ட போதும் இந்தக் குழு இலங்கை வருவதற்கான அனுமதியை அரசு இதுவரை மறுத்து வந்தது.

சர்வதேச மனிதாபிமானச் சட்டங்கள் மீறப்பட்டமைக்கும் மனித உரிமை மீறல் குற்றச்சாட்டுக்களுக்கும் அரசு எவ்வாறு பதிலளிக்கப்போகிறது என்பதைத் தெளிவுபடுத்துமாறும் நல்லிணக்க ஆணைக்குழுவின் பரிந்துரைகளை அரசு எவ்வாறு நடைமுறைப்படுத்தப் போகிறது என்பதை வெளிப்படுத்துமாறும் இவை தொடர்பில் ஐ.நா. மனித உரிமைகள் ஆணையாளர் நவநீதம்பிள்ளையின் அலுவலகம் வழங்கும் ஆலோசனைகள் உதவிகளை இலங்கை அரசு பெற்றுக் கொள்ள வேண்டும் என்றும் ஜெனிவாத் தீர்மானம் வலியுறுத்தி இருந்தது. (உ-01)

பிரதேச அபிவிருத்தி வங்கி கிளை கிளிநொச்சியில் திறப்பு

பிரதேச அபிவிருத்தி வங்கியின் 259 ஆவது கிளை ஏ.9 வீதி கிளிநொச்சி கரடிப்போக்கு சந்தியில் நாளை திங்கட் கிழமை காலை 9.30 மணியளவில் திறந்து வைக்கப்படவுள்ளது.

பிரதேச அபிவிருத்தி வங்கியின் தலைவி திருமதி கேசலா ஜயவர்த்தனா வங்கியைத் திறந்து வைப்பார். (10)

விற்பனைப் பிரதிநிதி தேவை

பொருள்களை சிறந்த முறையில் சந்தைப்படுத்தும் திறமையுடைய விற்பனை பிரதிநிதி தேவை.

* சந்தைப்படுத்தும் துறையில் குறைந்தது 3 வருடஅனுபவம்
* மோட்டார் சைக்கிளுக்கான அனுமதிப்பத்திரம்
* சிங்கள மொழி பேசத் தொரிந்திருத்தல்

என்பன மேலதிக தகைமைகளாகக் கருதப்படும்.

தொடர்பு :- 0788307080

(சி/2120)(3)

மரண அறிவித்தல்

திருமதி செல்வ மாணிக்கம் சிவசுப்பிரமணியம்

பருத்தித்துறை இன்பர்சிட்டியைப் பிறப்பிடமாகவும் வல்லிபுரப்பரியாரியார் வீதியை வசிப்பிடமாகவும் கொண்ட திருமதி செல்வமாணிக்கம் சிவசுப்பிரமணியம் (மாணிக்கம்) நேற்று (04.08.2012) சனிக்கிழமை காலமானார்.

அன்னார் காலஞ்சென்ற சிவசுப்பிரமணியத்தின் அன்பு மனைவியும் பத்மநாதன், நித்தியானந்தராசா, சிவானந்தராசா, ரூபாவதி, சம்பத்குமார் ஆகியோரின் அன்புத் தாயும் உதயா, விஜிதா, பாக்கியலக்ஷ்மி, ஆனந்தசோதி, தயாளன் ஆகியோரின் அன்பு மாமியும் கெவின், லாறா, சாறா, சிவத்திரா, சிவநிஷா, சிவாசன், றமணன், தயாரூபன், தயாநிதி, கார்த்திகா, சரண்யா, நிவேதன், சிவரூபிதா, சோபிதா, சாருஜா ஆகியோரின் அன்பு பேர்த்தியும் ஆவார்.

அன்னாரின் இறுதிக்கிரியைகள் நாளை மறுதினம் (07.08.2012) செவ்வாய்க்கிழமை முற்பகல் 10.30 மணியளவில் அவரின் இல்லத்தில் நடைபெற்று பூதவுடல் தகனக்கிரியைக்காக பருத்தித்துறை சுப்பர்மடம் இந்துமயானத்துக்கு எடுத்துச் செல்லப்படும்.

இந்த அறிவித்தலை உற்றார், உறவினர், நண்பர்கள் அனைவரும் ஏற்றுக்கொள்ளவும்

வல்லிபுரப்பரியாரியார் ஒழுங்கை,
பருத்தித்துறை.

தகவல்:
சிவா (மகன்)
தயாளன் (மருமகன்)

(சி/2120)(15-06)

நெடுந்தீவு வெட்டுக்கழியும் கடும் வறட்சியால் வற்றியது

நெடுந்தீவில் மிகப் பெரிய நீர்த்தேக்கமான வெட்டுக் கழியும் கடும் வறட்சி காரண மாக வற்றியுள்ளது.

இங்கிருந்து காற்றுடன் கிளர்ந்தெழும் புழுதி இந்தப் பகுதியில் இருக்கும் குடியிருப்பாளர்களது வீடுகள் மற்றும் இடங்களில் படிகிறது. இந்த நிலையில், வெட்டுக்கழியை ஆழப்படுத்தி மழை நீர் தேங்கி நிற்கக்கூடியதாக அணைகட்ட வேண்டும் என்று கடந்த காலங்களில் கோரிக்கை விடுக்கப்பட்டு வந்தது.

இந்த நீர்த் தேக்கம் ஆழப் படுத்தபடாது அணைக்கட்டு மட்டுமே பெரும் செலவில் கட்டப்பட்டுள்ளது. குளம் ஆழப்படுத்தாமையால் வறட்சி காரணமாக தண்ணீர் முழுமையாக வற்றிப் போயுள்ளமை குறிப்பிடத்தக்கது. (ம-7)

சிறைச்சாலையில் தொலைபேசி கைதிகளுக்கு சிறை

யாழ். சிறைச்சாலையில் கைத்தொலைபேசி வைத்திருந்த விளக்கமறியல் கைதிகள் இருவருக்கு யாழ். நீதிமன்றம் நீதிவான் மா.கணேசராஜா சாதாரண சிறைத்தண்டனை விதித்துத் தீர்ப்பளித்தார். சிறைச்சாலைக்குச் சென்று உள்விசாரணை மேற்கொண்டு ஒருவருக்கு 9 மாதச் சிறையும் மற்றயவருக்கு 3 மாதச் சிறைத் தண்டனையும் விதித்துத் தீர்ப்பளிக்கப்பட்டது.

Galaxy Cabs

Call us **021 – 3201201**

சுற்றுலா திருமண மற்றும் நாளாந்த தேவைகளுக்கும் AC, NonAC Van,Car சேவைகள் Km மற்றும் மணித்தியாலதிற்க்கு Airport trit 35/= Per Km.

(சி/2120)(15-14)

தவறிவிட்டது

லவனாதன் ஆகிய எனது தேசிய அடையாள அட்டை (831540826v), மோட்டார் சைக்கிள் தொடர்பான ஆவனங்கள் (SPLENDOR-NPXG-5941) தவறிவிட்டன.

தொடர்பு:- 0774802505

(சி/2120)(3)

விற்பனைக்கு

கருங்கல் சல்லி மற்றும் கல் விற்பனைக்கு உண்டு. (½", ¾", 1", 1½") மற்றும் (6x9)

தொடர்புகளுக்கு:-
(0788307080/ 0777804495)

(சி/2120)(3)

மரண அறிவித்தல்கள்

ஜெகநாதன் சிவபாக்கியம்

புலேலி மேற்கைச் சேர்ந்த ஜெகநாதன் சிவபாக்கியம் நேற்று (04.08.2012) சனிக்கிழமை இறைவனடி சேர்ந்தார்.

அன்னார் காலஞ்சென்ற ஜெகநாதன் (ஓய்வுபெற்ற ஓவசியர், நீர்ப்பாசனத் திணைக்களம்) அவர்களின் அன்பு மனைவியும், காலஞ்சென்ற மீனாட்சிப்பிள்ளை, கணபதிப்பிள்ளை, சரஸ்வதி ஆகியோரின் சகோதரியும், மண்டலேஸ்வரன் (ஓய்வு பெற்ற ஓவசியர்- போதனா வைத்தியசாலை, யாழ்ப்பாணம்) அவர்களின் அன்புச் சகோதரியும், ஜெயச்சந்திரன் (டென்மார்க்), ஜெயசிறீ (லண்டன்), ஜெயசூரியன், ஜெயமோகன் (லண்டன்), ஜெயகௌரி ஆகியோரின் பாசமிகுதாயாரும், உமா, மகேஸ்வரன், தயானந்தி, ஜீவானந்தன் (முகாமையாளர்- இ.போ.ச கிளிநொச்சி) ஆகியோரின் அன்பு மாமியும் ஆவார்.

அன்னாரின் இறுதிக்கிரியைகள் இன்று (05.08.2012) ஞாயிற்றுக்கிழமை அவரின் இல்லத்தில் நடைபெற்று தகனக்கிரியைக்காக பூதவுடல் முற்பகல் 10 மணியளவில் பருத்தித்துறை சுப்பர்மட மயானத்துக்கு எடுத்துச்செல்லப்படும்.

இந்த அறிவித்தலை உற்றார், உறவினர், நண்பர்கள் அனைவரும் ஏற்றுக்கொள்ளும்படி வேண்டப்படுகின்றனார்.

தகவல்:
ஜீவானந்தன் (மருமகன்)
ஜெயசூரி (மகன்)

(சி/2123) (3)

முத்துலிங்கம் செல்வராணி

கருங்காலி, காரைநகரைப் பிறப்பிடமாகவும் வசிப்பிடமாகவும் கொண்ட முத்துலிங்கம் செல்வராணி நேற்று (04.08.2012) சனிக்கிழமை காலமானார்.

அன்னார் காலஞ்சென்றவர்களான கனகசபை- புவனேஸ்வரி தம்பதியரின் அன்பு மகளும், காலஞ்சென்றவர்களான கந்தசாமி- அன்னம்மா தம்பதியரின் மருமகளும், செல்வகுமார், ஸ்ரீஸ்கந்தராஜா, செல்வமணி, காலஞ்சென்ற நாகராசா ஆகியோரின் அன்புச் சகோதரியும், நிறோஜினி, காயத்திரி, ரஜிகா, கஸ்தூரி, அருட்செந்தூரன் ஆகியோரின் அன்புத் தாயும், தவக்குமாரின் அன்பு மாமியும் ஆவார்.

அன்னாரின் இறுதிக்கிரியைகள் இன்று (05.08.2012) ஞாயிற்றுக்கிழமை நண்பகல் 12 மணிக்கு அவரின் இல்லத்தில் நடைபெற்று பூதவுடல் தகனக்கிரியைக்காக நீலகிரி இந்து மயானத்துக்கு எடுத்துச்செல்லப்படும்.

இந்த அறிவித்தலை உற்றார், உறவினர், நண்பர்கள் அனைவரும் ஏற்றுக்கொள்ளவும்.

கருங்காலி, காரைநகர்.

தகவல்:
குடும்பத்தினர்

(சி/2123)(3)

மரண அறிவித்தல்

திருமதி வல்லிபுரம் கெங்காதேவி

யாழ்ப்பாணம் மாகியப்பிட்டியைப் பிறப்பிடமாகவும் புத்தளத்தை வசிப்பிடமாகவும் கொண்ட திருமதி வல்லிபுரம் கெங்காதேவி நேற்று முன்தினம் (03.08.2012) வெள்ளிக்கிழமை புத்தளத்தில் காலமானார்.

அன்னார் காலஞ்சென்றவர்களான கந்தையா-ஞானம்மா தம்பதியரின் அன்பு மகளும் வல்லிபுரத்தின் மனைவியும், காலஞ்சென்றவர்களான பாலசுப்பிரமணியம், பத்மநாதன் மற்றும் பத்மாதேவி, நவமலர்தேவி ஆகியோரின் சகோதரியும், காலஞ்சென்ற பேபி மற்றும் யமுனா, சந்திரா, சூட்டி ஆகியோரின் அன்புத் தாயும், மகேந்திரராஜா, கிருஸ்ணா, டெனி, முத்து ஆகியோரின் மாமியும், அசோக், கோபிநாத், நிசாந், பாலா, மாத்தூன், நிசாறா, கோபிகா, சஜிகா, சௌந்தலா, நிலானி ஆகியோரின் பேர்த்தியும், நிமாசா, லக்மி, டில்மி, கிருசிகா, ரனீஸ் ஆகியோரின் பூட்டியும் ஆவார்.

அன்னாரின் இறுதிக்கிரியைகள் நாளை (06.08.2012) திங்கட்கிழமை முற்பகல் 10.30 மணியளவில் புத்தளத்தில் உள்ள அவரது இல்லத்தில் நடைபெற்று பூதவுடல் தகனக்கிரியைக்காக தில்லையடி பொது மயானத்துக்கு எடுத்துச் செல்லப்படும்.

இந்த அறிவித்தலை உற்றார், உறவினர், நண்பர்கள் அனைவரும் ஏற்றுக்கொள்ளவும்.

இல.102 இபன் பதாதா வீதி,
புத்தளம்.

தகவல்:
டெனி சந்திரா

(21366) (3)

BARNABAS இன் மலிவு விற்பனை

LCD TVகள்

22"LCD TVகள் ~~22,900/=~~ 14,990/= 26'LCD TVகள் ~~29,900/=~~ 19,990/=

★நிலைத்து நின்று பாவிக்கக் கூடியவை.....
★உதிரிப்பாகங்கள் இலகுவில் பெற்றுக் கொள்ளக்கூடியவை.

★ 32'LCD TV
★ 40'LCD TV
மிகக் குறைந்த விலையில்

SONY WEGA JAPAN TV கள்

★ 25' Sony wega Supper Sound
★29' Sony wega Boofer Sound
மிகக் குறைந்த விலையில்

~~18,900/=~~ 9,990/= ~~21,900/=~~ 12,990/= மின்னோட்டத்தின் ஏற்றத் தாழ்வுக்கேற்ப நிலைத்து நின்று பாவிக்க கூடியவை.

2.1 Subboofer Supper sound

USB, 5.Icrannel, 32 Digitai Game

~~42,900/=~~ 2990/= ~~57,900/=~~ 3750/=

LCD Monitor கள்
எங்கும் இல்லாத விலையில்

Fullset 15000/= ரூபாவில் இருந்து

★ உறுதியான உத்தரவாதம்
★ விற்பனைக்குப் பிந்திய வேகமான சேவை

தொடர்புகளுக்கு:-
247, ஸ்ரான்லி வீதி ,
[சிறிதர் தியேட்டர் அருகில்],
யாழ்ப்பாணம்.
T.P. 0777448668, 0772403886

(C/1652)(2-6-)

வேலையாள்கள் தேவை

தச்சுவேலை முழுமையாகத் தெரிந்தவர்கள், வேலை பழக விரும்புபவர்கள் உடன் தேவை. கூடியளவான சம்பளம். மேலதிக நேரக் கொடுப்பனவுகள் வழங்கப்படும். கூலி வேலையாள்களும் தொடர்பு கொள்ளலாம். (21345) (6.7.2)

தொடர்பு:- லிப்ரா (libra) மரத்தளபாட நிலையம், 61, இராமநாதன் வீதி, கலட்டி. T.P.0773001763

மரண அறிவித்தல்

தம்பிஐயா- சிவபாக்கியம்

தாவடியைப் பிறப்பிடமாகவும், வதிவிடமாகவும் கொண்ட தம்பிஐயா சிவபாக்கியம் நேற்று (04-08-2012) சனிக்கிழமை காலை சிவபதம் அடைந்து விட்டார்.

அன்னார், சென்றவர்களான இரத்தினம்-இராசமணி தம்பதியரின் அருமை மூத்தமகளும், காலஞ்சென்றவர்களான சுந்தரலிங்கம், பஞ்சலிங்கம், சொர்ணலிங்கம் மற்றும் தவமணிதேவி, செல்லமணி ஆகியோரின் சகோதரியும் தம்பிஐயாவின் அருமை மனைவியும், இராமநாதன் (இளைப்பாறிய மாநகர சபை ஊழியர்), கமல்நாதன் (கனடா), இராஜேஸ்வரி, பரமேஸ்வரி (கனடா) ஆகியோரின் அன்புத்தாயும் ஜெகதீஸ்வரி (வசந்தா), உஷா (கனடா), சிவஞானசேகரம் (கனடா) செல்வராஜா (இளைப்பாறிய பிரதம இரசாயனர்) ஆகியோரின் மாமியும், சகிலா (கனடா), திலீப்குமார் (கனடா), அனுஷன் (கனடா), சிவப்பிரியன் (தொழிநுட்ப உத்தியோகத்தர் கிளி-கச்சேரி), தர்சனா (கல்வியியற் கல்லூரி-யாழ்.), பஃபியா ஆகியோரின் பேர்த்தியும் ஆவார்.

அன்னாரின் இறுதிக்கிரியைகள் இன்று (05.08.2012) ஞாயிற்றுக் கிழமை நண்பகல் 12.30 மணியளவில் அவரது இல்லத்தில் நடைபெற்று பூதவுடல் தகனக்கிரியைகளுக்காக தாவடி இந்து மயானத்திற்கு எடுத்துச் செல்லப்படும். இந்த அறிவித்தலை உற்றார், உறவினர், நண்பர்கள் அனைவரும் ஏற்றுக்கொள்ளவும்.

வன்னியசிங்கம் வீதி,
தாவடி வடக்கு,
கொக்குவில். (21348)(5-6-7)

தகவல்:
குடும்பத்தினர்.

விற்பனைக்கு

கல்வி நிறுவனத்திற்கேற்ற வாங்கு, மேசை விற்பனைக்குண்டு.
தொடர்பு:- 0776183064 (21356) (6.7.2)

காணி விற்பனைக்கு

யாழ். மருத்துவபீடத்துக்கும் தொழிநுட்பக் கல்லூரிக்கும் அருகில் 2¾ பரப்பு, கிணற்றுடன் மூன்று பக்கம் மதில் கட்டி Gate போட்ட நிலையில் மேலும் சாவகச்சேரி, மறவன்புலம் சோதுகாவலம் பிள்ளையார் கோயிலுக்கு அருகில் 40 பரப்பு வயல் காணி விற்பனைக்கு உண்டு.
தொடர்பு: 071 314 6537, 077 502 2651 (சி/1884)(5-6-7)

காணி விற்பனைக்கு

பருத்தித்துறை பொலிஸ் நிலையத்துக்கு நேர் முன்பாக முன்பு குல்லா டியூரரி இருந்த காணி மூன்றரை பரப்பு உடன் விற்பனைக்கு உண்டு.
தொடர்பு: 0776126089 (சி/2114)(2-6-7)

மணமகன் தேவை

யாழ். இந்து, 33வயது, கடக ராசி, பூசநட்சத்திரம், அழகிய பொது நிறமுடைய, பண்புகள் நிறைந்த பெண்ணுக்கு வரனை தாயார் எதிர்பார்க்கின்றார்.
தொடர்பு: 071 795 6028 (சி/1882)(5-6-7)

தேக்குமரம் விற்பனை

தரமான சுற்றுக் கூடிய தேக்கு மர வகைகள் விற்பனைக்குண்டு.
தொடர்பு:0773001763 (21346) (6.7.2)

வீடு விற்பனைக்கு

அமைதியான சூழலில் சகல வசதிகளுடன் அமைந்த வீடு விற்பனைக்கு உண்டு. 15/8, மத்தியூஸ் வீதி, சுண்டுக்குளி, யாழ்ப்பாணம். தொடர்புகளுக்கு.
மதன் 075 8118526 (21337)(2-6-7)

உதயன் விளம்பரத் தொடர்புக்கு-
advt@uthayan.com
0215671111

தேவை காஞ்சிர வித்து

காஞ்சிர வித்து (எட்டிக்கொட்டை) காய்ந்து மண்ணில் வீழ்ந்து வீணாகும் காஞ்சிர வித்துக்களை சேகரித்து பயனும், பணமும் பெறலாம்.
மேலும் விவரத்துக்கு:
E.K & Co ஸ்ரீ மகிந்த தர்ம மாவத்தை,
கொழும்பு-09, Tel: 011-2677077 (சி/1818) (6.7.10)

NET 2 PHONE
IDD CALLS

வெளிநாட்டில் உள்ள உங்கள் உறவினர்களுடன் உரையாடுவதற்கு ஓர் அரிய சந்தர்ப்பம்.

Computerஇல் வீட்டிலிருந்தவாறே உரையாட முடியும். இலங்கையிலேயே மிகவும் குறைந்த கட்டணத்தில் தொடர்பு கொள்ளலாம். எமது தொலைபேசி இலக்கத்திற்கு தொடர்பு கொண்டு உங்களது தொடர்பை இலவசமாகப் பெற்றுக் கொள்ள முடியும்.

071 455 6688, 077 758 4544, 072 385 8989 (சி/1885)(5-6-7)

மரண அறிவித்தல்

திருமதி சரஸ்வதி கார்த்திகேசு

கலட்டி லேன், கோண்டாவில் மேற்கை பிறப்பிடமாகவும், வசிப்பிடமாகவும் கொண்ட கார்த்திகேசு சரஸ்வதி நேற்றுமுன்தினம் (03.08.2012) வெள்ளிக் கிழமை காலமானார்.

அன்னாரின் இறுதிக்கிரியைகள் பற்றிய விவரம் பின்னர் அறிவிக்கப்படும். இந்த அறிவித்தலை உற்றார், உறவினர், நண்பர்கள் அனைவரும் ஏற்றுக்கொள்ளவும்.

கலட்டி லேன், கோண்டாவில் மேற்கு,
கோண்டாவில். (21349) (2,6,7)

தகவல்:
குடும்பத்தினர்.

வீடு காணி விற்பனைக்கு

யாழ். பழைய பூங்கா வீதியில் உள்ள 4 அறை வீடும், காணியும் உடன் விற்பனைக்குண்டு.
தொடர்பு:077 618 4704 (சி/2116)(2-6-7)

காணி விற்பனைக்கு

திருநெல்வேலி நாவலடி வீதியில் 5 ½ பரப்புக் காணி விற்பனைக்கு உண்டு.
தொடர்பு:0773144534 (சி/2116)(2-6-7)

வீடு வாடகைக்குண்டு

பழைய பூங்கா வீதி, யாழ்ப்பாணம் என்னும் முகவரியில் வீடு வாடகைக்குண்டு.
தொடர்பு:- 0779384635, 0776239878 (21354) (6.7.3)

காணி விற்பனைக்கு

மல்லாகம் புகையிரத வீதிக்கு அருகில் 1½ பரப்புக் காணி கிணற்றுடன் விற்பனைக்கு உண்டு.
தொடர்பு: 071 435 7256
075 088 4533
(சி/1881)(5-6-7)

வீடு வளவு விற்பனைக்கு

மல்லாகம், புகையிரத வீதி, மல்லாகம் சந்திக்கு அருகில் 7 பரப்பு 1.3 குளி உள்ள பெரிய வீடும் விற்பனைக்கு உண்டு.
தொடர்பு: 071 435 7256
075 088 4533
(சி/1880)(5-6-7)

வீடு விற்பனைக்கு

19, குமார வீதி, நல்லூரில் அமைந்துள்ள 3பரப்புக்காணியுடன் வீடு விற்பனைக்கு உண்டு. தரகர் தேவையில்லை.
தொடர்பு: 071 856 1737 (21353)(5-6-7)

Car விற்பனைக்கு Car இறக்குமதி செய்ய

கீழ்க்குறிப்பிட்ட Cars விற்பனைக்குண்டு.
i) Inter Cooler double cab with full Canopy (Mitsuibishi/ L 200/ Warrior பதிவு செய்யப்படாதது.
ii) Mazda / 323/ Familia - 1999 model, with full option and all additional features.
iii) Marudi/ susiki Alto - 2012, sport model மேலும் Car/ double cab நேரடியாக உங்களது பெயரிலேயே இறக்குமதி செய்யவும்.
தொடர்பு:-
0785029616,
elankasystems@gmail.com (21336)(2-6-7)

வெற்றிடம்

சித்த வைத்தியருடன் கூட இருந்து குரு சிஷ்ய முறைப்படி மருந்துகள் செய்யப் பழக விருப்பமுள்ள குடும்பப் பொறுப்புகள் இல்லாத பெண்பிள்ளைக்கு வெற்றிடம் உண்டு. சிறந்த எதிர்கால வாழ்க்கைக்கு வழி காட்டப்படும்.
தொடர்புக்கு:-0779723369
Dr.த.கிருஷ்ணபகவான் (21340) (6.7.3)

சித்தவைத்தியம்

இருதய நோயினால் பாதிக்கப்பட்டவர்களுக்கு ஏற்படும் நெஞ்சுவலிக்கும், மூட்டுவலிகள், வாதவலிகளுக்கு அதிஉயர் சக்தி வாய்ந்த மூலிகைத் தைலம் பெறவும், பெண்கள் சம்பந்தமான நோய்களுக்கும், பாலியல் பலவீனத்துக்கும் சிறப்புச் சிகிச்சை பெறத் தொடர்பு கொள்ளவும்.

27/1, கலைமகள் வீதி,
அரியாலை,
யாழ்ப்பாணம். (21339) (6.7.9)

Dr.த.கிருஷ்ணபகவான்
அரச பதிவு பெற்ற சர்வாங்கமருத்துவர்.
T.P-0779723369.

Toner விற்பனைக்கு

தரமான Printer Toner விற்பனைக்குண்டு.
12 A, 35 A, 85 A Rs.4100
T.P. 0777 914279/ 0777 228408 (சி/1888) (6.7.2)

வீடு, வளவு விற்பனைக்கு

யாழ்ப்பாணம், ஆனைப்பந்தி, பருத்தித்துறை வீதியில் 2 ¾ பரப்பில் ஐந்து அறைகள் மற்றும் சகல வசதிகள் கொண்ட வீடு, வளவு விற்பனைக்குண்டு.
தொடர்பு:- 0112715130, 0779775017, 021 7200467 (சி/1890) (6.7.3)

மரண அறிவித்தல்

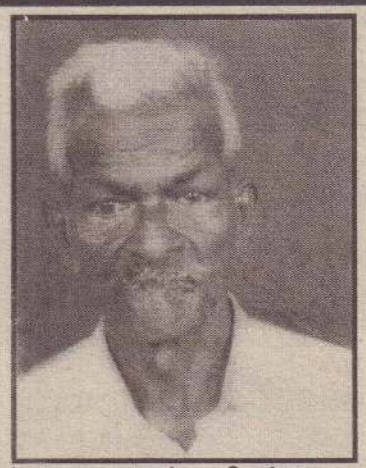

அம்பலவாணர் ஸ்ரீரங்கநாதன்

இணுவிலைப் பிறப்பிடமாகவும், சிறுப்பிட்டி தெற்கை வசிப்பிடமாகவும் கொண்ட அம்பலவாணர் ஸ்ரீரங்கநாதன் அவர்கள் 02.08.2012 கொழும்பில் காலமானார்.

அன்னார் காலஞ்சென்ற திருமதி ஸ்ரீரங்கநாதன் கௌரிதேவி, திருமதி ஸ்ரீரங்கநாதன் பார்வதிப்பிள்ளை (சத்திரை-சின்னம்மா) அவர்களின் அன்புக் கணவரும், சசிரேகா (சசி-சுவிஸ்), சசிகரன் (சசி-UK), சசிதேவி (சசி-பிரான்ஸ்), சசிகுமார் (குமார்-UK) ஆகியோரின் அன்புத் தந்தையும், ரகுநாதன் (சுவிஸ்), தயாளினி (UK), சதீஸ்குமார் (பிரான்ஸ்), ஆஷா (UK) ஆகியோரின் அன்பு மாமனும் ஆவார்.

அன்னாரின் பூதவுடல் இன்று (05.08.2012) ஞாயிறு காலை 8.00 மணியிலிருந்து பிற்பகல் 2.00 மணி வரை பொரளை AF Ray- mond LTD. D.S.Senanayake Mawatha, Colombo-08 மலர்ச்சாலையில் அஞ்சலிக் காக வைக்கப்பட்டு இறுதிக்கிரியைகளின் பின்னர் பி.ப. 2.00மணியளவில் பொரளை கனத்தை மயானத்தில் நல்லடக்கம் செய்யப்படும்.

இந்த அறிவித்தலை உற்றார், உறவினர், நண்பர்கள் அனைவரும் ஏற்றுக்கொள்ளவும்.

தகவல்
மகன்மார்கள், மகள்மார்கள், மருமக்கள், பேரப்பிள்ளைகள்
தகவல் - சசிரேகா (சசி) - 0041 338 225189
சசிகரன் (கரன்) - 0774319815 (இலங்கை)
சசிதேவி (பிரா) - 00331 43087555
சசிகுமார் (ராசன்) 0770740148) (இலங்கை)
(C/1868)(5-6-7)

மரண அறிவித்தல்

கந்தசாமி சுந்தரதாஸ்

(ஓய்வுபெற்ற சிறைச்சாலை அலுவலர்)

பருத்தித்துறை, மாதனையைப் பிறப்பிடமாகவும் வசிப்பிடமாகவும் கொண்ட கந்தசாமி சுந்தரதாஸ் நேற்றுமுன்தினம் (03.08.2012) வெள்ளிக்கிழமை காலமானார்.

அன்னார் காலஞ்சென்றவர்களான கந்தசாமி - இராசமாணிக்கம் தம்பதியரின் அன்புமகனும், பரமேஸ்வரி அவர்களின் அன்புக்கணவரும், சுதர்சனா (சுதா), பிரகலாதன் (பிரபு), ராதிகா ஆகியோரின் அன்புத்தந்தையும், பி. ஜீவிதாவின் அன்பு மாமனும், சாளினியின் அன்புப் பேரனும், டெ. சாவித்திரி, மு. ஜெயமணி, க. ரகு (லண்டன்) ஆகியோரின் அன்புச் சகோதரனுமாவார்.

அன்னாரின் இறுதிக்கிரியைகள் நாளை (06.08.2012) திங்கட்கிழமை காலை அவரின் இல்லத்தில் நடைபெற்று பிற்பகல் ஒரு மணி அளவில் பூதவுடல் தகனக்கிரியைக்காக கோரியடி இந்து மயானத்துக்கு எடுத்துச்செல்லப்படும்.

இந்த அறிவித்தலை உற்றார், உறவினர், நண்பர்கள் அனைவரும் ஏற்றுக்கொள்ளவும்.

தகவல்:
சு. பிரகலாதன்
(பிரபு- மகன்)

மாதனை,
பருத்தித்துறை. (18708) (45.6.7)

உதயன்
மக்கள் மனம் நிறைந்த தமிழ் நாளிதழ்

சிலு சிலுப்புத் திட்டங்கள் பயன்தரா

இரண்டரைத் தசாப்தங்களுக்கு மேலாக வடக்கில் நிலவிய போர்ச் சூழல் நீங்கிவிட்டது. அதன் பன்முக, பலவகைப் பாதிப்புக்கள், இன்னும் நீங்கவில்லை என்பது ஒரு புறம். அதற்கும் மேலாக, போர்ச் சூழலின் பக்கவிளைவுகள் பல்கிப் பெருகி வருகின்றன. அவற்றுள் உடனிருந்தே கொல்லும் வியாதிகளும் அடங்கும்.

யாழ்ப்பாண மாவட்டத்திலும் வன்னி மாவட்டத்திலும் பெருகிவரும் புற்றுநோய், நெருப்புக்காய்ச்சல், காசநோய் ஆகியவற்றால் பாதிக்கப்படுவோரின் எண்ணிக்கை வெகு வேகமாக அதிகரித்து வருகின்றது.

போர்க் காலத்துக்குப் பின்னர் வடக்கு மாவட்டங்கள் இரண்டிலும் மக்களை வாட்டி வதைத்ததும், உயிர்க் காவியாக முதலிடத்தைப் பிடித்ததும் புற்றுநோய். எப்போதும் இல்லாதவாறு பெரும் எண்ணிக்கையானோரை வருத்திப் பல்வகைப் பக்கவிளைவான நோய்களை உண்டாக்கியதோடு, மிகப் பலரின் உயிர்களையும் பறித்தது.

புற்றுநோயின் பலவகையான முன்னர் அறியப்படாத தாக்கங்களையும், உயிர் இறப்புகளையும் தடுப்பதற்கு, தவிர்ப்பதற்கு சுகாதார அமைச்சின் பல கூறுகளும் இணைந்து செயற்பட்டன. அதனால் மரணங்கள் தடுக்கப்பட்டன; குறைக்கப்பட்டன.

எனினும் புற்றுநோய்த்தடுப்பு வேலைத் திட்டங்கள் கிராமம் மற்றும் குறிச்சி மட்டங்களைச் சென்றடைவதில் பின்னடைவுகளும் தடங்கல்களும் நிலவின- நிலவுகின்றன.

இப்போதும் வவுனியாப் பகுதியில் குறிப்பாக நகரத்தில் 22 பேர் புற்றுநோயினால் பாதிக்கப்பட்டுள்ளனர்.

புற்றுநோயை அடுத்து இரண்டாவதாக காசநோய் பரவுவதாக சுட்டிக்காட்டப்படுகிறது. கடந்த ஏழு மாதங்களில் மட்டும் யாழ்.மாவட்டத்தில் 180 பேர் தீவிர காசநோயினால் பாதிக்கப்பட்டனர் என்றும் அவர்களில் அறுவர் உயிரிழந்தனர் என்றும் அறிவிக்கப்பட்டுள்ளது.

ஆகப்பிந்தி, நெருப்புக் காய்ச்சலும் பரவி வருவதாகத் தகவல்கள் வெளியாகியுள்ளன. கடந்த இரண்டு வாரங்களில் மட்டும், நெருப்புக் காய்ச்சல் கண்ட 11 பேர் யாழ். போதனா வைத்தியசாலையில் அனுமதிக்கப்பட்டுள்ளனர்.

அண்மைக் காலமாக வடக்கில் உயிர் கொல்லித் தொற்று நோய்கள் பரவுவதற்கான காரணிகள் மற்றும் பின்புலங்களைக் கண்டறிய வேண்டிய கடமையை, செயற்பாட்டை வெறுமனே சுகாதாரப் பகுதியினரிடம் சுமத்திவிட்டு, அவர்களுக்கே உரியது என்று ஒதுக்கிவிட்டு வாளாதிருந்த போக்கே அதிகளவில் நிலவியது.

போர் காரணமாக, இடம்பெயர்ந்து முகாம்களில், நலன்புரி நிலையங்களில் தங்கியவர்கள், அடிப்படை வாழ்வாதார வசதிகள் மிகக் குறைந்த நிலையில் வாழ்ந்தனர். அதனால் அவர்களின் உடல் நலம் நலிவுற்றதைக் கருத்திலும் கணக்கிலும் கொள்ளவேண்டும். அவர்களைப் பொதுவான, வழமையான நோய்கள் மட்டுமன்றி ஆபத்தான நோய்களும் பீடிக்கும் என்பதனை மறக்கலாகாது.

அதேவேளை, வன்னி மாவட்டத்தில் மீளக் குடியமர்ந்த மக்களில் மிகப் பெரும் வீதத்தினர் மூன்றாண்டுகள் கழிந்தும் போதிய வருமானம், வாழ்க்கை வசதிகள் இன்றியே நாள்களைக் கழிக்கின்றனர். போசாக்கான உணவுகளை உட்கொள்ளவோ, சுகநலன்களைப் பேணுவதற்கோ உரிய, போதிய வசதிகள் இன்றி வாழ்நாளை ஓட்ட வேண்டிய நிலையிலேயே வசிக்கின்றனர்.

இத்தகைய சூழமைவில், அவர்களின் உளநலம் மட்டுமன்றி உடல் நலமும் பல்வேறு காரணிகளால் பாதிப்புறுவது தவிர்க்க முடியாததாகி விடுகிறது. அந்த நிலையில் இருந்து அவர்களைக் காப்பாற்றுவதற்கு விசேட சுகாதார செயற்பாடுகள், போசாக்கு-உணவுத் திட்டங்கள், ஆற்றுப்படுத்தல்கள் என்பன இன்றியமையாதவை. அத்தகைய செயலாக்கங்கள், வெறும் பிரசாரத்துக்கும் அரசியல் நலன் நாடியும் ஆக்கப்படவோ அன்றிச் செயற்படுத்தப்படவோ கூடாது.

வன்னிவாழ் மக்களின் மீள் உயிர்ப்பை நோக்கிய, அதனை அடிஅத்திபாரமாகக் கொண்ட, நன்கு திட்டமிடப்பட்ட வளர்ச்சித் திட்டங்கள் அவசியம். அவர்களின் நாளாந்த வாழ்வை மேம்படுத்தவல்ல, போரின் சகல வகையான பாதிப்புக்களையும் தாக்கங்களையும் நீக்கவல்ல உருப்படியான திட்டங்களே தேவை. அவர்களும் அவற்றில் பங்குகொள்ள வகை செய்யப்படுவதும் அவசியம்.

போர் முடிவுற்று விட்டாலும், வன்னிமாவட்ட மக்கள் இன்னமும் ஏதிலிகள் நிலையிலேயே நாள்களை ஓட்டுகின்றனர் என்ற உணர்வுடனும், அதனை ஏற்றுக் கொண்டு அங்கீகரித்து வினைத்திறனுடன், விரைந்து செயற்படுத்த உகந்த திட்டங்களே அத்தியாவசியம்.

வாக்கின் வசந்தம் போன்ற சிலுசிலுப்புத் திட்டங்கள் போர் முடிவுற்று மூன்று வருடங்கள் கழிந்தும், வன்னி மக்களின் சாதாரண, முந்தைய வழமையான வாழ்க்கையை எட்டிப்பார்க்கவோ, தொட்டுச் செயற்படவோ வழிசெய்யவில்லை என்பதனை மனதிருத்திச் செயற்பட வேண்டும்.

அந்த நிலையை எட்ட இதய சுத்தியுடன் செயற்படும் பண்பும் பக்குவமும் தேவை. அத்தகையோர் யாருளர்? அதற்கான இதய பூர்வமான ஈடுபாடும், அர்ப்பணிப்பும், இலக்கை அடையக்கூடிய ஆற்றலும் உள்ள எனத்தனை பேர் முன்வருவர்.

வடக்கு மாகாண ஆசிரியர் விவரங்கள் இணையத்தில்

இந்தத் தளத்துக்குச் சென்று ஒவ்வொரு ஆசிரியரும் தமது சுயவிவரங்கள், கல்வித் தகைமை, தொழில் தகைமை, நியமனம் தொடர்பான விவரங்கள், கோவை விவரம்,குடும்ப விவரங்கள் ஆகியவற்றைப் பார்வையிடலாம்.

யாழ்ப்பாணம் .ஓக.05

வடமாகாண ஆசிரியர்கள் அனைவரது சுயவிவரங்களும் கணினி மயப்படுத்தப்பட்டு இணையத்தில் தர வேற்றம் செய்யப்பட்டுள்ளன.

ஆசிரியர்கள் அதனைப் பார்வையிட்டு தமது தரவுகளைச் சீர்செய்து கொள்ளவும், எதிர்கால நடவடிக்கைகளை மேற்கொள்ளவும் முடியும்.

http:// 103.29.60.39/tsstest என்ற இணையத்தள முகவரியினூடாக விவரங்களைப் பார்வையிட முடியும் என்று வடமாகாண கல்வித் திணைக்கள பதில் பணிப்பாளர் செ. உதயகுமார் தெரிவித்துள்ளார்.

கால வளர்ச்சிக்கு ஏற்ப தகவல் தொடர்பாடலில் கல்வித்துறையும் அதன் செயற்பாடுகளையும் தரவு முகாமைத்துவத்தையும் கணினி மயப்படுத்தி வருகிறது.

அந்த வகையில் தேசிய, மாகாண, வலய, கோட்ட மட்டத்தில் எமிஸ் அலகுகள் (கல்வி முகாமைத்துவ இணைய வழி அலகுகள்) ஆரம்பிக்கப்பட்டுள்ளன.

இந்தத் தளத்துக்குச் சென்று ஒவ்வொரு ஆசிரியரும் தமது சுய விவரங்கள், கல்வித் தகைமை, தொழில் தகைமை, நியமனம் தொடர்பான விவரங்கள், கோவை விவரம்,குடும்ப விவரங்கள் ஆகியவற்றைப் பார்வையிடலாம்.

ஆசிரியர்கள் தத்தமது தேசிய அடையாள இலக்கத்தைப் பயனாளர் பெயராகவும், தமது வலய திட்டமிடல் பிரிவிலுள்ள எமிஸ் அலகில் பெற்ற இலக்கத்தை இரகசிய குறியீடாகவும் பயன்படுத்தி இணையத்தளத்தினுள் பிரவேசிக்க முடியும்.

அதிலுள்ள ஆசிரியர்களது விவரங்களில் மாற்றங்கள் செய்ய வேண்டுமாயின் அவற்றை இணையத் தளத்தினூடாகச் சமர்ப்பிக்கமுடியும். வலய மாகாண மட்டத்தில் அவர்களது சுயவிவரக் கோவையுடன் ஒப்புநோக்கப்பட்டு சரியாயின் தரவுத் தளத்தில் ஏற்றப்படும்.

தரவேற்றம் செய்ய படிவம் 'ஏ' வழங்காத ஆசிரியர்களின் விவரங்கள் இணையத்தளத்தில் ஏற்றம் செய்யப்படவில்லையெனின் அவர்களது விவரங்களை புதிய பதிவேற்றம் ஊடாகத் தரவேற்றம் செய்ய வேண்டும். அவை வலய மட்டத்தில் சரிபார்க்கப்பட்டு தரவுத் தளத்தில் தரவேற்றம் செய்யப்படும்.

படிவம் வழங்கியும் இணையத் தளத்தில் விவரம் காணப்படாத ஆசிரியர்கள் தமது பெயர், பாடசாலை, அடையாள அட்டை இலக்கம், முதல் நியமனத் திகதி, தொலைபேசி இலக்கம் என்பவற்றை emisnp-@gmail.com என்ற முகவரிக்கு மின்னஞ்சல் மூலமாக அனுப்பினால் மூன்று வேலை நாள்களில் அவர்களது விவரம் கவனத்தில் எடுக்கப்படும் என்று வடமாகாண உதவிக் கல்விப்பணிப்பாளர் க. மணிமார்பன் தெரிவித்துள்ளார்.

(ம-4)

சுகாதாரத் தினைக்கள நிறுவனங்களுக்கு நியமனம் பெற்றோர் கடமை ஏற்கவில்லை

யாழ்ப்பாணம்,ஒக்.5

யாழ்.மாவட்ட சுகாதாரத் திணைக்கள நிறுவனங்களில் கடமையாற்ற நியமிக்கப்பட்டவர்களில் பலர் கடமைகளைப் பொறுப்பேற்க முன்வரவில்லை என்று தெரியவருகிறது.

வடக்கு மாகாண சுகாதார அமைச்சால் வழங்கப்பட்ட நியமனக் கடிதத்தில் சுகாதார உதவியாளர்கள் பதவிகளுக்கு தொண்டர் சேவை அடிப்படையில் கடந்த இரண்டாம் திகதி தொடக்கம் நியமனம் வழங்கப் பட்டது.

21 மாதங்கள் நிறுவனங்களில் ஒப்பந்த அடிப்படையில் கடமையாற்ற வேண்டும் எனவும் மாதாந்தம் 6 ஆயிரம் ரூபா ஊக்குவிப்புப் படி வழங்கப்படும் எனவும் சுகாதார அமைச்சின் செயலாளரால் கூறப்பட்டிருந்தது.

கடிதத்தில் தங்களது மாவட்ட பிராந்திய சுகாதார சேவைப் பணிப்பாளர் பணிமனைக்கு செல்லுமாறு குறிப்பிட்டிருந்தது.

இந்த நிலையில் கடிதம் கிடைத்த பலர் தமது கடமைகளைப் பொறுப்பேற்கச் செல்லவில்லை என்று தகவல்கள் வெளியாகியுள்ளன.

மாகாண சபையால் பதவி வெற்றிடம் தொடர்பாக விண்ணப்பங்கள் கோரப்பட்டு நேர்முகப் பரீட்சைக்குச் சென்றவர்களில் தெரிவு செய்யப்பட்டவர்களே கடமைகளைப் பொறுப்பேற்கவில்லை எனவும் கூறப்படுகின்றது.

இந்த நிலையில் யாழ் பிராந்திய சுகாதார சேவைகள் பணி மனைக்கு 150 பேர் நியமிக்கப்பட்டு விவரம் அனுப்பப்பட்ட போதிலும் 15 பேர் மட்டுமே கடமைகளை பொறுப்பேற்றுள்ளதாகத் தெரிவிக்கப்பட்டது.

(ம-9)

வவுனியாவில் இன்றிரவு பெரஹெர

வவுனியா, மடுகந்தை ஸ்ரீ தலதா விகாரையின் பெரஹெர இன்று ஞாயிற்றுக்கிழமை இரவு வவுனியா நகரில் இடம்பெறவுள்ளது. வவுனியா கோவில்குளம் சந்தியிலிருந்து இன்றிரவு 7 மணிக்கு ஆரம்பமாகும் இந்தப் பெரஹெர ஹொரவப்பொத்தானை வீதியூடாகச் சென்றுமடுகந்தை தலதா விகாரையில் நிறைவுபெறும்.

கண்டி ஸ்ரீ தலதா விகாரையில் வருடம் தோறும் பெரஹெரவைப் போன்று வவுனியா மடுகந்தை ஸ்ரீதலதா விகாரை கடந்த பல வருடங்களுக்கு முன்னர் நடத்தி வந்த மேற்படி பெரஹர, நாட்டில் நிலவிய அசாதாரண சூழ்நிலைகளை அடுத்து தடைப்பட்டிருந்தது.

கடந்த வருடம் முதல் முறையாக நடத்தப்பட்ட இந்தப் பெரஹெரவில் இம்முறையும் சிங்கள கலாசாரத்தைப் பிரதிபலிக்கும் நிகழ்வுகளுடன், தமிழ், முஸ்லிம் கலாசாரத்தைப் பிரதிபலிக்கும் வகையில் எட்டு கலாசார நிகழ்வுகள் இடம்பெறவுள்ளன என்று ஏற்பாட்டுக் குழுவினர் தெரிவித்தனர். இன்றைய பெரஹெரவில் வவுனியா இறம்பைக்குளம் மகளிர் ம.வி, வவுனியாதமிழ் மத்திய ம.வி, வவுனியா சைவப்பிரகாச மகளிர் கல்லூரி, வவுனியா இந்துக்கல்லூரி, வவுனியா பூந்தோட்டம் ம.வி, வவுனியா இலங்கை திருச்சபை தமிழ் ம.வி, வவுனியா முஸ்லிம் ம.வி, வவுனியா புதுக்குளம் ம.வி.ஆகிய பாடசாலைகளின் மாணவர்கள் வழங்கும் கலாசார நிகழ்வுகள் இடம்பெறும். (ஒ-400)

மாதகல் மேற்கில் புதிதாக கிராமிய கடற்றொழில் அமைப்பு

யாழ்ப்பாணம், ஒக.5

மாதகல் மேற்கில் கிராமிய கடற்றொழில் அமைப்பு ஒன்று புதிதாக அங்குரார்ப்பணம் செய்து வைக்கப் பட்டுள்ளது.

கடந்த முதலாம் திகதி 150 உறுப்பினர்களுடன் யாழ்.மாவட்ட கடற்றொழில் நீரியல் வளத்துறை திணைக்களத்தின் உதவிப் பணிப்பாளர் என்.கணேசமூர்த்தியின் பணிப்பில் இந்த அமைப்பு அங்குரார்ப்பணம் செய்து வைக்கப்பட்டுள்ளது.

கடந்த 4 மாதங்களுக்கு முன்னர் கடற்றொழிலாளர்களுக்கு எரிபொருள் மானிய முத்திரை வழங்கப்பட்ட போது ஏற்பட்ட முரண்பாடே இந்த அமைப்பு உருவாக காரணம் என்று கூறப்பட்டது.

மாதகல் மேற்கு கிராமிய கடற்றொழிலாளர் அமைப்பின் தலைவர் என்.என்.சுப்பிரமணியம், செயலாளர் ஏ.ஏ.ஜெயரட்ணம் உபதலைவர் ஏ.மரியதாஸ், உப செயலாளர் எஸ்.கந்தசாமி, பொருளாளர் வி.இரத்தினதுரை உட்பட மேலும் 5 பேர் நிர்வாக சபை உறுப்பினர்களாகவும் தெரிவுசெய்யப் பட்டுள்ளனர்.

(ம-13)

வறண்டன குளங்கள் விவசாயிகள் ஏக்கம்

சிறுபோக நெற்செய்கை காய்ந்து கருகும் நிலை வவுனியாவில் யாகங்கள், கொடும்பாவி எரிப்பு

வவுனியா,ஓக.5

வவுனியாப் பகுதியில் சிறுபோக நெற்செய்கையில் ஈடுபட்ட விவசாயிகள், பயிர்கள் வரட்சியால் அழிந்து வருவதால், கவலையில் மூழ்கியுள்ளனர்.

குளங்கள் எல்லாம் வறண்டு காணப்படுவதால், நீர்பாய்ச்ச முடியாமல் செய்கையாளர்கள் திணறிக் கொண்டிருக்கின்றனர்; மழை பெய்யும் என்ற எதிர்பார்ப்புடன் அவர்கள் காத்திருக்கின்றனர்.

> குளங்கள் எல்லாம் வறண்டு காணப்படுவதால், நீர்பாய்ச்ச முடியாமல் செய்கையாளர்கள் திணறிக் கொண்டிருக்கின்றனர்.

மழை வேண்டி பல இடங்களிலும் விவசாயிகள் யாகங்கள் நடத்தியும் கொடும்பாவிகளை எரித்தும் வருகின்றனர்.

ஏக்கர் கணக்கில் நெல் விதைப்பை மேற்கொண்டு பெருமளவு அறுவடையை எதிர்பார்த்திருந்த விவசாயிகள் விரத்தி அடைந்துள்ளனர்.

பூந்தோட்டம், நெளுக்குளம் போன்ற பகுதிகளில் பெருமளவான நெற்பயிர்கள் நீரின்றி கதிர் வந்த நிலையில் முற்றாகக் கருகி நிலத்தில் சாய்ந்து காணப்படுகின்றன.

முன்னைய காலங்களில் இப்பகுதிகளில் நெற்செய்கையை மேற்கொண்ட நெற்செய்கையாளர்கள் மழையில்லாத போது அப்பகுதிகளில் காணப்படும் குளங்களிலிருந்து பயிகளுக்கு வேண்டிய நீரைப்பாய்ச்சி வந்தமை குறிப்பிடத்தக்கது.

(ஒ-400)

தானிய வகைகளுக்கு தட்டுப்பாடு

நெளுக்குளம்,ஓக.5

கடும் வரட்சி, போதிய நீர் இல்லாமை ஆகிய காரணங்களால் சிறுபோகச் செய்கைகள் பாதிக்கப்பட்டுள்ளதால் தானிய வகைகளுக்கு தட்டுப்பாடு ஏற்படக்கூடிய வாய்ப்புக்கள் உள்ளன என்று தெரிவிக்கப்படுகிறது.

வவுனியாவில் இம்முறை போதிய மழை பெய்யாமையால் நீர் நிலைகள் வற்றிக் காணப்படுகின்றன. அத்துடன் வெப்பம் அதிகரித்து கடும் வரட்சியும் நிலவி வருவதால் சிறுபோகப் பயிர்ச் செய்கைகள் பாதிக்கப்பட்டுள்ளன. இதனால் எதிர்பார்த்த அறுவடை கிடைப்பதற்கான சாத்தியங்கள் இல்லையெனத் தெரிவிக்கப்படுகின்றது.

இதனால் நெல், உழுந்து, எள் ஆகிய தானிய வகைகளுக்குத் தட்டுப்பாடு நிலவுவதோடு, அவற்றின் விலைகளும் உயர்ந்து செல்வதற்கான சாத்தியங்களும் காணப்படுகின்றன.

இதனால் விவசாயிகள் மட்டுமன்றி நுகர்வோரும் பாதிக்கப்படுகின்ற ஏதுநிலை காணப்படுகிறது. (க-402)

பாடசாலையின் பாதுகாப்பு வேலிக்கு ரூ.5 லட்சம்

அக்கராயன்ஆரம்பவித்தியாலயத்தின் பாதுகாப்பு வேலியை அமைப்பதற்கானநிதி கிடைத்துள்ளதாகத் தெரிவிக்கப்பட்டுள்ளது. 5ஆயிரம் ஆரம்ப பாடசாலைகளை அமைக்கும் திட்டத்தின் கீழ் அக்கராயன் ஆரம்பவித்தியாலயத்தின் பாதுகாப்பு வேலி அமைக்கப்படவுள்ளது. இதற்கென 5 லட்சம் ரூபா நிதி கிடைத்துள்ளதாகவும் தெரிய வருகின்றது.

இந்தவேலியை அமைப்பது தொடர்பான ஆலோசனைக் கூட்டமொன்று பாடசாலை அதிபர்ப.கணேஷலிங்கம் தலைமையில் இடம்பெற்றது. இதில் பாடசாலை அபிவிருத்திச் சங்கத்தின் உறுப்பினர்கள் அனைவரும் கலந்துகொண்டுதமது ஆலோசனைகளை வழங்கினர். பாடசாலையின் அபிவிருத்திக்கெனக் கிடைக்கும் நிதியைச் சிறந்த முறையில் பயன்படுத்த வேண்டுமெனவும் இந்த வகையில் பாதுகாப்பு வேலியும் அமைக்கப்படவேண்டும் எனவும் ஆலோசனைகள் வழங்கப்பட்டன. (க-18)

துணுக்காய் ஐயன்கன்குளம் கிராமத்திலுள்ள வீதியொன்றில் அமைந்துள்ள பாலமொன்றின் புனரமைப்பு வேலைகள் இடம் பெறுகின்றன. (க-18)

மாந்தை கிழக்கில் இதுவரை 8,340 பேர் மீளக் குடியமர்வு

வவுனியா,ஓக.5

முல்லைத்தீவு மாவட்டத்திலுள்ள மாந்தை கிழக்கில் இதுவரை 2 ஆயிரத்து 646 குடும்பங்களைச் சேர்ந்த 8 ஆயிரத்து 340 பேர் மீளக்குடியமர்த்தப்பட்டுள்ளனர்.

இறுதிக்கட்ட போர் நடவடிக்கைகள் காரணமாக இடம்பெயர்ந்து நலன்புரி நிலையங்கள், உறவினர்கள், நண்பர்களின் வீடுகள் என்பவற்றில் தங்கியிருந்த மக்களே தமது சொந்த இடங்களில் மீளக்குடியமர்த்தப்பட்டுள்ளனர்.

வன்னிவிளாங்குளத்தில் 122 குடும்பங்களைச் சேர்ந்த 353 பேரும், அம்பாள்புரத்தில் 219 குடும்பங்களைச் சேர்ந்த 814 பேரும், கொல்லவிளாங்குளத்தில் 176 குடும்பங்களைச் சேர்ந்த 536 பேரும் ஒட்டறுத்த குளத்தில் 178 குடும்பங்களைச் சேர்ந்த 559 பேரும், சிவபுரத்தில் 111 குடும்பங்களைச் சேர்ந்த 308 பேரும், பாலிநகரில் 440 குடும்பங்களைச் சேர்ந்த ஆயிரத்து 381 பேரும், கரும்புள்ளியனில் 167 குடும்பங்களைச் சேர்ந்த 534 பேரும், பூவரசங்குளத்தில் 129 குடும்பங்களைச் சேர்ந்த 443 பேரும், பாண்டியன்குளத்தில் 303 குடும்பங்களைச் சேர்ந்த 951 பேரும்-

செல்வபுரத்தில் 237 குடும்பங்களைச் சேர்ந்த 713 பேரும், மூன்று முறிப்பில் 171 குடும்பங்களைச் சேர்ந்த 532 பேரும், நட்டாங்கண்டலில் 159 குடும்பங்களைச் சேர்ந்த 458 பேரும், விநாயகபுரத்தில் 121 குடும்பங்களைச் சேர்ந்த 379 பேரும், பொன்னகரில் 59 குடும்பங்களைச் சேர்ந்த 169 பேரும், சிராட்டிக்குளத்தில் 54 குடும்பங்களைச் சேர்ந்த 180 பேரும்-

இவ்வாறு சொந்த இடங்களில் மீளக்குடியமர்த்தப்பட்டுள்ளனர். (க-400)

செஞ்சிலுவை கிளை அலுவலகத்தை பூநகரியில் இயங்க வைக்க முயற்சி

அக்கராயன், ஓக. 5

இலங்கைச் செஞ்சிலுவைச் சங்கத்தின் கிளையை பூநகரிப் பிரதேசத்தில் அமைப்பதற்கான முயற்சியில் சங்கத்தினர் ஈடுபட்டுள்ளனர் என்று தெரிவிக்கப்பட்டுள்ளது.

இடப்பெயர்வுகளுக்கு முன்னர் பூநகரி ஜெயபுரத்தில் இலங்கைச் செஞ்சிலுவைச் சங்கப் பணிமனை இயங்கி வந்தது. இப்பணிமன மருத்துவம், கல்வி ஆகிய சேவைகளை வழங்கி வந்தது.

இந்த நிலையில் தமது பணிமனையினை இங்கு அமைப்பதற்கான இடவசதியைப் பெறுவதில் சிக்கல் நிலவுவதாக செஞ்சிலுவைச் சங்கத்தினர் தெரிவித்துள்ளனர்.

பூநகரியில் இலங்கைச் செஞ்சிலுவைச் சங்கம் இயங்கினால் மாணவர்களின் கல்வி மருத்துவ வசதிகள் என்பன மேம்படுவதற்கான வாய்ப்புக்கள் உள்ளன என்று தெரிவிக்கப்படுகின்றது.

இதேவேளை இலங்கைச் செஞ்சிலுவைச் சங்கத்தினால் பூநகரிப் பிரதேசத்தில் 300 வீடுகள் அமைக்கப்பட்டு வருகின்றன. கிராஞ்சியில் 200 வீடுகளும், நாச்சிக்குடாவில் 100 வீடுகளும் அமைக்கும் பணிகள் நடைபெற்று வருகின்றன.

மழைகாலத்திற்கு முன்னர் இந்த நிரந்தர வீடுகளை அமைத்து முடிப்பதற்கான முயற்சிகளில் இலங்கைச் செஞ்சிலுவைச் சங்கத்தினர் ஈடுபட்டுள்ளனர். அத்துடன் கிளிநொச்சி மாவட்ட பாடசாலை மாணவர்களுக்கும் ஆசிரியர்களுக்கும் முதலுதவிப் பயிற்சி நெறியை வழங்கும் செயற்பாடுகளிலும் இவர்கள் ஈடுபட்டுள்ளனர்.

பளை, கரைச்சி, கண்டாவளை, பூநகரி ஆகிய நான்கு கோட்டங்களிலும் முதலுதவிப் பயிற்சி நெறிகள் இடம் பெற்று வருகின்றன.

(க-18)

புனரமைக்கப்படாத நிலையில் வித்தியானந்தா மாணவர் விடுதி

முள்ளியவளை,ஓக.5

போரினால் சேதமடைந்த முள்ளியவளை வித்தியானந்தாக் கல்லூரியின் மாணவர் விடுதி இன்னமும் புனரமைக்கப்படாத நிலையிலேயே உள்ளது.

இந்த மாணவர் விடுதி போரின் போது எறிகணை வீச்சினால் மோசமாக பாதிக்கப்பட்டது. தற்போது இந்தப் பிரதேசத்தில் மீளக்குடியமர்வு இடம்பெற்று இரண்டு ஆண்டுகளுக்குமேல் ஆகிவிட்டது. ஆனால் இன்றும் இந்த மாணவர் விடுதி கவனிப்பாரற்ற நிலையில் தான் காணப்படுகின்றது.

இங்கு வருகின்றவர்கள் விடுதியை புகைப்படம் எடுத்துச் செல்வதைக் காணமுடிகின்றது. ஆனால் விடுதியின் தலை விதியில்தான் எந்த வித மாற்றத்தையும் காண முடியவில்லை.

முன்னர் இந்த விடுதியில் வேறு இடங்களைச் சேர்ந்த மாணவர்களும் தங்கி நின்று தமது கல்வியைத் தொடர்ந்து வந்தனர். தற்போது விடுதி வசதியில்லாததால் வெளியிடங்களைச் சேர்ந்த மாணவர்கள் பெரிதும் பாதிக்கப் பட்டுள்ளனர்.

இந்தக் கல்லூரியில் பல்வேறு விழாக்கள், கண்காட்சிகள் என்பன நிகழ்கின்றன. அரசின் உயர் மட்டத் தலைவர்களும், அமைச்சர்கள், ஆலோசகர்கள், இணைப்பாளர்கள், நாடாளுமன்ற உறுப்பினர்கள் எனப் பலரும் இங்கு வந்து செல்கின்றனர். ஆனால் ஒருவரது கண்களிலும் இந்த மாணவர் விடுதியின் அவலநிலை தென்படாதிருப்பது ஆச்சரியமாக இருப்பதாக இங்குள்ள மக்கள் விசனம் தெரிவிக்கின்றனர்.

(க-433)

80 ஏக்கரிலேயே பயிர்ச்செய்கை கருவேப்பமுறிப்புக்குளத்தின் அவலம்

முல்லைத்தீவு, ஓக. 5

ஒட்டுசுட்டான் கமநல சேவை நிலையத்துக்கு உட்பட்ட பெருங்கருவேப்பமுறிப்புக்குளத்தின் உட்பக்கத்திலுள்ள மண்ணை அகழ்ந்து வெளியே எடுத்து அணைக்கட்டைச் சீராக அமைக்காததால் மிகவும் குறைந்த அளவிலான நீரையே இக்குளத்துள் தேக்கமுடிவதாக விவசாயிகள் தெரிவிக்கின்றனர்.

இந்தக் குளத்தின் கீழ் ஏறக்குறைய 200 ஏக்கர் காணிகள் செய்கை பண்ணக்கூடியதாக இருந்தும் தற்போது 80 ஏக்கரில் மட்டுமே செய்கை பண்ணப்பட்டு வருகிறது. இந்தக் குளத்திற்கு நீரின் வரவு கூடுதலாக இருந்த போதிலும் அணைக்கட்டின் உயரம் போதாமையாலும் குளம் தூர்ந்துள்ளமையாலும் அதிகளவு நீர் வீணே வெளியேறி விடுகின்றது. மேலும் குளத்துக்குரிய காணியை சிலர் பயிர்ச்செய்கைக்கு உட்படுத்தி வருவதாலும் வான் பகுதிக் காணிகளைத் தமதாக்கிக் கொண்டமையாலும் இந்தக் குளத்தில் போதியளவு நீரைத் தேக்கமுடியாத நிலை ஏற்பட்டுள்ளது.

குளத்தின் நன்மையைக் கருத்தில் கொண்டு குளத்தின் காணிகளில் உள்ள செய்கையாளர்களை வெளியேற்றி அணைக்கட்டின் அருகே மரங்களை நடாது வேலிகளைச் சட்டதிட்டங்களுக்கமைவாக அமைப்பது அவசியமாகவுள்ளது. தற்போது நிலவுகின்ற கடும் வறட்சியினால் வான் பயிர்கள் உட்பட சிறுபோக நெற் செய்கையிலும் பாதிப்புகள் ஏற்பட்டுள்ளன.

நீண்ட நாள்களாக மழை இல்லாது கடும் வெப்பம் நிலவுவதால், சிறுபோக நெற்செய்கையில் நோய்த் தாக்கம் ஏற்பட்டுவருவதுடன், சில இடங்களில் நீர்ப் பற்றாக்குறையால் பயிர்களும் பாதிக்கப்பட்டுள்ளன. முத்து ஐயன்கட்டுக் குளத்தின் கீழ் செய்கை பண்ணப்பட்ட சிறுபோக நெற்செய்கைக்கு தீர்மானிக்கப்பட்ட தவணை வரை நீர்த் தட்டுப்பாடு இருக்கமாட்டாது என கமக்காரர் அமைப்புகள் நம்பிக்கை வெளியிட்டுள்ளனர். இருந்தபோதிலும் நீர் மட்டம் குறைந்துகொண்டே செல்கிறது. கிணறுகளில் நீர் வற்றிக் கொண்டு செல்வதால் நீர்ப் பற்றாக்குறை ஏற்படுமோ என மக்கள் அஞ்சுகின்றனர். முத்துஐயன்கட்டுக்குளத்தின் கீழ் உள்ள கிணறுகள் தவிர்ந்த ஏனைய இடங்களில் உள்ள கிணறுகள் மூலம் உப உணவுச் செய்கையை மேற்கொண்டவர்கள், நீர்ப்பற்றாக்குறையினால் பாதிக்கப்பட்டுள்ளனர். இப்பகுதியில் மரக்கறிகளுக்குத் தட்டுப்பாடும் நிலவி வருகின்றமை குறிப்பிடத்தக்கது. (க-500)

எமக்கும் மின்சாரம் வேண்டும்

அக்கராயன், ஓக.5

அக்கராயன் மருத்துவமனைக்கு மின்சாரம் வழங்கப்பட்டமை போன்று, தமக்கும் மின்சாரம் வழங்கப்பட வேண்டும் என அங்குள்ள மக்களால் வேண்டுகோள் விடுக்கப்பட்டுள்ளது.

கிளிநொச்சிக்கு மேற்கேயுள்ள வன்னேரிக்குளம் கிராமத்தின் ஆரம்பத்தில் மின்கம்பங்கள் நடப்பட்டுள்ளன. ஆனால் மின்விநியோகம் இடம்பெறவில்லை.

அக்கராயன் மருத்துவமனைக்கு மட்டுமே மின்சாரம் வழங்கப்பட்டுள்ளது. இதனால் தமக்கும் மின்சாரம் கிடைக்குமா என மக்கள் ஏங்கி நிற்கின்றனர்.

இந்த மாதத்திற்குள் மின்சாரம் கிடைக்குமென சிலரால் கூறப்பட்டுள்ளது. ஆனால் இது சாத்தியப்படுமா என்ற சந்தேகம் மக்களிடையே தோன்றியுள்ளது.

இதேவேளை துணுக்காய்ப் பிரதேச செயலக பிரிவிலுள்ள மாந்தை கிழக்கில் மின்கம்பங்கள் நடப்பட்டு மூன்று ஆண்டுகள் கழிந்த நிலையிலும் மின்சாரம் வழங்கப்படவில்லை.

இதைப்போன்றே தமக்கும் நேருமோ என்ற ஐயமும் அக்கராயன் மக்களிடையே தோன்றியுள்ளமையை அவதானிக்க முடிகின்றது.

(க-18)

VACANCIES
CINEC -JAFFNA

CINEC

CINEC Campus wishes to recruit suitably qualified candidates for CINEC Jaffna Branch

- ♦ Lecturer/Instructor - Navigation
- ♦ Lecturer/Instructor - Marine Engineering
- ♦ Instructors/Demonstrators - Welding
- ♦ Instructors/Demonstrators - Lathe
- ♦ Lecturer - English

Qualifications
Relevant academic and professional qualifications from a recognised institution of learning and teaching with experience.

Applicants who are residents of Jaffna or any of its suburbs will be given preference

Applications along with curriculum vitae with names and contact details of two non-related referees should be forwarded within 7 days of this advertisement to

HR Services at CINEC Campus or email or hand delivered to
CINEC Jaffna Branch
H 48/3, KKS Road, Maruthanarmadam
Jaffna

Mention the post applied for on the top left-hand corner of the envelope.

(சி/1872)(6-7-8)

Colombo International Nautical & Engineering College (CINEC), a regional leader in higher education, is certified for ISO standards in Quality Environment, Health and Safety Standards and also the only educational institute in Sri Lanka to have received the National Quality Award on 3 consecutive 5 year periods.

CINEC Campus
Millennium Drive
IT Park,
Malabe.

T: 011 4 486400
E: jobs@cinec.edu

World Class Excellence in Education and Training.. WWW.CINEC.EDU

மென்பந்துப் போட்டி

கொக்குவில்பொற் பதி இந்து விளை யாட்டுக் கழகத்தி னரால்அணிக்கு ஆறு பேர்கொண்ட மென் பந்து துடுப்பாட்டச் சுற்றுப்போட்டிகள் நடத்தப்படவுள்ளன.

வருடம் தோறும் நடத்தப்படுகின்ற இந்தப் போட்டிகளில் இம்முறை பங்குபற்ற விருக்கும் அணிகள் தமக்கான விண்ணப் பப் படிவங்களை கொக்குவில் பொற் பதி அறிவாலயத்தி லும், ஒலிம்பியா ஸ் போ ர் ட் ஸி லு ம் பெற்று எதிர்வரும் 15ஆம் திகதி புதன் கிழமைக்கு முன்னர் பெற்று சமர்ப்பிக்கு மாறு கழக தலைவர் பா.பாலமகிந்தன்கேட் டுள்ளார். (16)

வீடு விற்பனைக்கு

அல்வாய் குமிழடி பிள்ளையார் கோயிலுக்கு அருகில் சகல வசதிகளுடன் கூடிய வீடும் 3½ பரப்புக்காணியும் விற்பனைக்குண்டு.

தொடர்புகளுக்கு : 077 6139033

(சி/2113)(6-7-8)

கல், மண் தேவை

ஸ்ரீ வேங்கடே ச வரதராஜப் பெருமாள் தேவஸ்தானம்
12 6 4 - கொங்கிறீட் கல்,
கண்டாவளை மண்
கருங்கல் சல்லி ¾
தொடர்புகளுக்கு:- 021 222 2476, 0777731840
நடப்பாண்டு உத்தியோகத்தர்
நா.ஸ்ரீரஞ்சன் தலைவர்
தி.சிவநேசன் பொருளாளர்
ப.ஜெயகிருஸ்ணா செயலாளர்

(சி/2110)(6-7-8)

மரண அறிவித்தல்

செல்லையா சிவபாதசுந்தரம் (நாதன்)

(பிரபல கட்டட ஒப்பந்தக்காரர் Baji Building Enterprises
தலைவர்- தெருவாரம் விஸ்வாந்தோட்ட விநாயகர் ஆலயம், மந்துவில்)

வடவரணியைப் பிறப்பிடமாகவும் மீசாலையை வசிப்பிடமாகவும் கொண்ட செல்லையா சிவபாத சுந்தரம் (பிரபல கட்டட ஒப்பந்தக்காரர், முன்னாள் மலேரியாத் தடுப்பு வெளிக்கள உத்தியோகத்தர்) நேற்று முன்தினம் (03.08.2012) வெள்ளிக்கிழமை காலமானார்.

அன்னாரின் இறுதிக்கிரியைகள் இன்று (05.08.2012) ஞாயிற்றுக்கிழமை அவரின் இல்லத் தில் நடை பெற்று முற்பகல் 10 மணிக்கு பூதவுடல் தகனக்கிரியைக்காக வேம்பிராய் இந்து மயானத் திற்கு எடுத்துச் செல்லப்படும். இந்த அறிவித்தலை அனைவரும் ஏற்றுக்கொள்ளவும்.

மீசாலை கிழக்கு,
மீசாலை.

தகவல்
சி.பிரணவன் (மகன்), க.ஜ தயசந்தர் (மருமகன்),
(21293) (3:6) க.குணசூபன் (மருமகன்).

UNIVERSITY OF WOLVERHAMPTON

BCAS CAMPUS

தலைசிறந்த UK விரிவுரையாளர்களினால்
இலங்கையிலேயே
முழுமையாக நடாத்தப்படும்
பாடநெறி

Dr. Neil Ankrah
Senior Lecturer
BSc (Hons), MSc, PhD

Ms. Glynis Hampton
Senior Lecturer
BSc (Hons), RICS, Accredited Certificate in Indlusive Environment

Mr. Phil Harris
Principal Lecturer
Head of Academic
LCG, BSc (Hons), MSc

BSc (Hons) Degree in
QUANTITY SURVEYING

2012, செப்டம்பருக்கான பதிவுகள் தற்போது...
For Details
077 283 4595
077 711 0833

ENTRY CRITERIA
BTEC HND in
- Quantity Surveying
- Quantity Surveying & Construction Economics
- Quantity Surveying & Built Environment

- City & Guilds Advanced Diploma in QS / NCT / NDT or any other qualification equivalent to HND

* APL

British College of Applied Studies
32, Dharmarama Road, Colombo 6.

ISO 9001 : 2008 CERTIFIED | 13 வருட நம்பகமும் சிறப்பும் மிக்க உயர் கல்விச்சேவை

Hotline: 011 255 9 255

(சி/1877)(6-7-8)

BCAS CAMPUS | edexcel INTERNATIONAL

BTEC HND in
Telecommunication Engineering
Leading to BEng (Hons), UK

British College of Applied Studies
32, Dharmarama Road, Colombo 6.

ISO 9001 : 2008 CERTIFIED | 13 வருட நம்பகமும் சிறப்பும் மிக்க உயர் கல்விச்சேவை

Hotline 011 255 9 255

(சி/1876)(6-7-8)

பதவி வெற்றிடங்கள்

வறுமையின் கரங்கள் அமைப்பில் பணியாற்ற தகைமை உடையவர்களிடம் இருந்து விண்ணப்பம் கோரப்படுகின்றது

★ முகாமைத்துவம் கற்றவர் ஆண், பெண் வயது 40 இற்குள்
★ தகைமை: சாதாரண / உயர்தரம் சித்தி ஆண், பெண் வயது 30 இற்குள்
★ கணினி கற்றவர்கள் (சான்றிதழ் உள்ளவர்கள்) ஏனைய தகைமை
★ வெளிக்கள உத்தியோகத்தர்கள் - ஆண், பெண் (25 வயதுக்கு உட்பட்ட)
★ வாகன சாரதி: ஆண் (லைட்வேக்கல்ஸ்) வயது 25 உட்பட்ட கல்வித்தகைமை: O/L வரை கற்றவராக இருத்தல் வேண்டும்.

பணிப்பாளர்
வறுமையின் கரங்கள்,
கைதடி, யாழ்ப்பாணம்

(21555)(6.7.8)

கண்ணீர் அஞ்சலி

சின்னப்பா சிவகணேசநாதன் (தம்பா)

அவர்களின் பிரிவால் துயருறும் குடும்பத்தினருக்கு எமது ஆழ்ந்த அனுதாபங்களைத் தெரிவிப்பதுடன் அன்னாரின் ஆத்மா சாந்தியடைய எல்லாம் வல்ல அம்பாளைப் பிரார்த்திக்கின்றோம்.

பெண்கள் தொண்டர்சபை
துர்க்காதேவி தேவஸ்தானம், தெல்லிப்பழை.

(சி/1711)(45.6.7)

மரண அறிவித்தல்கள்

சிவஞானம் விக்னேஸ்வரன் (விக்கி)
(புளியங்கூடல் வடக்கு)

புளியங்கூடலைப் பிறப்பிடமாகவும், வசிப்பிடமாகவும் கொண்ட சிவஞானம் விக்னேஸ்வரன் (விக்கி) நேற்று (04.08.2012) சனிக்கிழமை காலமாகிவிட்டார்.

அன்னார் காலஞ்சென்ற சிவஞானம் மற்றும் தங்கம்மா தம்பதியரின் ஏக புத்திரனும், ரூபகாந்தியின் அன்புக்கணவரும், கானப்பிரியா, கீர்த்தனா, டிஷானா, மதுஷா, லாவண்யா ஆகியோரின் அன்புத் தந்தையுமாவார்.

அன்னாரின் இறுதிக்கிரியைகள் இன்று (05.08.2012) ஞாயிற்றுக்கிழமை ந.ப. 12.00 மணியளவில் அவரது இல்லத்தில் நடைபெற்று பூதவுடல் தகனக்கிரியைக்காக சுருவில் இந்து மயானத்துக்கு எடுத்துச் செல்லப்படும்.

இந்த அறிவித்தலை உற்றார், உறவினர், நண்பர்கள் அனைவரும் ஏற்றுக்கொள்ளவும்.

தகவல்:
தாயார்

புளியங்கூடல் (21347)(6.7.8)

காசிப்பிள்ளை பாலசுப்பிரமணியம்
(வீசம்)

(தர்மகர்த்தா சபை தலைவர், மஞ்சவனப்பதி முருகன் ஆலயம், ஓய்வு பெற்ற தலைமைக் கணக்காய்வாளர் மீன்பிடிக் கூட்டுத்தாபனம்)

கொக்குவில் மேற்கைப் பிறப்பிடமாகவும் வசிப்பிடமாகவும் கொண்ட காசிப்பிள்ளை பாலசுப்பிரமணியம் 02.08.2012 வியாழக்கிழமை காலமானார்.

அன்னார் காலஞ்சென்றவர்களான காசிப்பிள்ளை-இரத்தினம் தம்பதியரின் அன்பு மகனும், காலஞ்சென்றவர்களான தில்லைநாயகம்-அன்னபூரணம் தம்பதியரின் அன்பு மருமகனும், உமாதேவியின் அன்புக் கணவரும், கமலாதேவி, சிவபாதசுந்தரம் (பொறியியலாளர்), மகேந்திரராஜா, காலஞ்சென்ற மகாலட்சுமி, மங்கயர்க்கரசி, காலஞ்சென்ற கமலாம்பிகை, யோகநாதன், சிவநாதன், இராஜேஸ்வரி ஆகியோரின் அன்புச் சகோதரரும், காலஞ்சென்ற சண்முகராசா, சுந்தரகாந்தா, மனோன்மணி, கனகராஜா, தியாகராஜா, பத்மகுமார், அனுசியா, இராஜேந்திரன், குகதாசன், நவமணிதேவி, மாவிந்திரிதேவி, பற்குணதாஸ், காலஞ்சென்ற கணேசதாஸ், சிவதாஸ், அருள்தாஸ் ஆகியோரின் மைத்துனரும், சுதர்சன் (பொறியிலாளர்- லண்டன்), சஞ்சயன் (பொறியியலாளர்- கனடா), சுதர்சினி (ஆசிரியர்-துணுக்காய் அ.த.க.பாடசாலை), சஞ்சிகா (பயிற்றுநர்-தேசிய பயிலுநர் கைத்தொழிற் பயிற்சி அதிகாரசபை) ஆகியோரின் பாசமிகு தந்தையும், ஸ்ரீதாட்சாயினி (லண்டன்), சர்மினி (கனடா), சோமேஸ் வரன் (ஆசிரியர்- துணுக்காய் அ.த.க. பாடசாலை), தனஞ்சயன் (ஆசிரியர் - ஏழாலை மகா வித்தியாலயம்) ஆகியோரின் மாமனும், பிரவீணா, சயமி, ஹரிஸ், பிரவீன், இராகவி, தரிஸ், தபிசன் ஆகியோரின் பேரனும் ஆவார்.

அன்னாரின் இறுதிக்கிரியைகள் நாளை(06.08.2012) திங்கட்கிழமை காலை 9.00 மணியளவில் அவரது இல்லத்தில் நடைபெற்று பூதவுடல் தகனக்கிரியைக்காக கோம்பயன்மணல் இந்து மயானத்திற்கு எடுத்துச்செல்லப்படும்.

இந்த அறிவித்தலை உற்றார், உறவினர், நண்பர்கள் அனைவரும் ஏற்றுக்கொள்ளவும்.

நடராசா வீதி,
கொக்குவில் மேற்கு,
கொக்குவில்.

தகவல்:
உமாதேவி பாலசுப்பிரமணியம்
(மனைவி)

(20844)(5-6-7)

A/L - இரசாயணவியல்
O/L - தரம் 10 - விஞ்ஞானம்
தமிழ் மூலமாகு மூலமாகு மூலமாகு
* கடந்த காலம் விஞ்ஞானத்தாக்கள் மிட்டல்
* கணிதம், ஆங்கிலம் பாடங்களுக்கு மிகுந்த
கொடுத்து தரப்படும்
T.P : 077 2288218

(21298)(6-6-7)

தவறிவிட்டது

நாகேந்திரம் - விஜயகாந்தன் ஆகிய எனது (881682842 V) எனும் இலக்கமுடைய தே.அ.அட்டை சுன்னாகத்துக்கும் மயிலங்காட்டுக்கும் இடையில் தவறிவிட்டது. கண்டெடுத்தவர்கள் அறியத்தரவும்.

தொடர்பு: 077 3467 653

(20846)(6-7-45)

மணமகள் தேவை

யாழ். இந்து கௌரவ குடும்பம் 1984 இல் பிறந்த, சூரியனும், சந்திரனும் சேர்ந்து 44¼ பாவக்கிரகம் உடைய நட்சத்திரம் புனர்பூசம் மணமகனுக்கு பெற்றோர் தகுந்த மணமகளை எதிர்பார்க்கின்றனர்.

தொடர்பு: 077 1578371

(18138)(6.7.8)

வீட்டுப் பணிப்பெண் தேவை

சமையல் வேலை தெரிந்தவரும் தங்கி இருந்து வேலை செய்யக் கூடியவரும் தேவை. சம்பளம் பேசித் தீர்மானிக்கப்படும்.

தொடர்பு: 077 266 4677

(21333)(5-6-7)

சிறுநீரகம் தேவை

AB positve இரத்த வகையைச் சேர்ந்த சிறுநீரகம் தேவை. தந்துதவ விரும்புபவர்கள் உடன் தொடர்பு கொள்ளவும்.

தொடர்பு: 077 596 8699

(21332)(5-6-7)

காணி வீடு விற்பனைக்குண்டு

சுண்டுக்குழி விதானையார் ஒழுங்கை, யாழ்ப்பாணத்தில் விசாலமான வீட்டுடன் கூடிய காணி விற்பனைக்குண்டு.

தொடர்பு: சு. பாஸ்கரன்
077 8464 104, 021 4914 647

(19296)(6-7-45)

மோட்டார் சைக்கிள் விற்பனைக்கு

Hunk - 150 cc, NP XM XXXX எனும் இலக்கமுடைய புதிய மோட்டார் சைக்கிள் விற்பனைக்குண்டு

தொடர்பு: 077 2269 222

(20847)(6-7-45)

வீடு விற்பனைக்கு

ஏழாலை மேற்கு, ஏழாலையில் 4பரப்புக்காணியுடன் புதிய வீடு சகல வசதிகளுடனும் உடனடி விற்பனைக்குண்டு.

தொடர்பு: 0770767114, 075 039 8686

(21330)(5-6-7)

வேலையாள் தேவை

கையடக்க தொலைபேசிகள் திருத்துவதற்கு அனுபவமுள்ள வேலையாள் தேவை. சம்பளம் நேரில் பேசித் தீர்மானிக்கப்படும். மேலதிக விவரங்களுக்கு தொடர்புகொள்ளவும்.

தொடர்பு: 077262 2373

(சி/2108)(5-6-7)

வீடு விற்பனைக்கு

வட்டுக்கோட்டை இந்துக் கல்லூரிக்கு அருகில் வீட்டுடன் கூடிய நான்கு(4) பரப்புக்காணி விற்பனைக்கு உண்டு.

தொடர்பு: 077 017 0389, 021 225 0287

(21329)(5-6-7)

வாகனம் விற்பனைக்கு

Mitsubishi கன்ரர் 350 LD xxxx தொடரிலக்கம், வருடம் 2007.
More Details- Power Steering, Double Wheel, Double bettry, Manual Pump, Brand New Model.
Price: Negotibale

தொடர்பு: 077 357 0635, 077 271 9131

(21289)(5-6-7)

வேலையாள் தேவை

அல்ப டிசைனிங், வீடியோ எடிற்றிங் தெரிந்த வேலையாள்கள் தேவை. இருபாலாரும் விரும்பத்தக்கது.

தொடர்பு: 077 889 3692

(20842)(5-6-7)

வீடு வாடகைக்கு

கிளிநொச்சி டிப்போ சந்தியில் இருந்து 300 மீற்றர் தூரத்தில் 3 அறைகள் கொண்ட வீடு வாடகைக்கு உண்டு.

தொடர்பு : 077 2105286

(21338)(6-7-8)

Herbal Health Care Centre

யாழ்ப்பாணத்து சித்தமருத்துவமுறைகள், இந்தியா கேரளா ஆயுள்வேத, சித்தமருத்துவ முறைகளை உள்ளடக்கிய பக்கவிளைவற்ற முற்றிலும் மூலிகைகளால் தயாரிக்கப்பட்ட மருந்துகள் மூலம் சிகிச்சையளிக்கப்படுகிறது.

தலைமுடியுதிர்தல், முகப்பருக்கள் ஏற்படல், சோரியாசிஸ், வெண்குஷ்டம் (Leucoderma), குழந்தைகளுக்கு ஏற்படும் சளி, முட்டு, காய்ச்சல், கிரந்தி பசியின்மை போன்றவற்றுக்கு விசேட சிகிச்சையளிக்கப்படுகின்றது. மூட்டுக்களில் ஏற்படும் வீக்கம், நடக்கமுடியாத நிலைமை, முள்ளந்தண்டுப் பாதிப்பு, வாதரோகம், பாரிசவாதநோயாளிகள், நாள்பட்ட ஒற்றைத் தலைவலி, வயிற்றுப்புண், ஈரல்நோய்கள், நீரிழிவு நோயாளிகளில் ஏற்படும் கால், கை விறைப்புத்தன்மை, புறஸ்ரேற் பாதிப்புகள் போன்றவற்றுக்கு சிறப்பான சிகிச்சை வழங்கப்படுகிறது. மருத்துவக்குளியல், எண்ணெய்க்குளியல் போன்றவற்றுக்கு முன்பதிவு அவசியமாகும்.

சித்த ஆயுள்வேத, பாரம்பரிய மருத்துவ சேவையை தினமும் காலை 9.30 மணி தொடக்கம் மாலை 7 மணிவரை பெற்றுக்கொள்ளலாம். தொடர்புகொள்ள வேண்டிய தொலைபேசி இல. 021 222 2537, 075 041 3579

Herbal Health Care Centre
65, கே.கே.எஸ்.வீதி, கொக்குவில்.
(பூநாறி மரத்தடிக்கும் கொக்குவில் சந்திக்குமிடையில்)

(18549)(45.7.6)

கணினிகள் மற்றும் மடிக்கணினிகள் திருத்திக் கொடுக்கப்படும்

அனைத்து வகையான மடிக்கணினிகள் (Toshiba,Hp,Compaq, Acer,Sony,Lenovo) மற்றும் கணினிகள் (CPU, Monitor, UPS) திருத்திக்கொடுக்கப்படும். அனைத்து கணினிகளுக்குமான உதிரிப்பாகங்கள் (Hard Disk, DVD ROM, Monitor, Processor, Batteries, Screen, RAM,Mother board, etc) எம்மிடம் உண்டு.

நாடவேண்டியா இடம்:
i Buy Computers
75/10, Front Lane, Palay Road, Thirunelvely,Jaffna.
T.P : 077 7072092

(21064)(5-6-7)

உங்கள் வியாபார நிறுவனத்தில் பிரச்சினையா ? நிறுவனத்தை லாபகரமாக்க ஊழியர் ஊக்குவிப்புக் கருத்தரங்குகள், பயிற்சிப்பட்டறைகள் மற்றும் ஆலோசனைகளுக்கு நாடுங்கள்

நெற் (NET) வியாபார முகாமைத்துவ பொறியியல், கல்வி, கனடா குடிவரவு, மாணவர் விசா ஆலோசகர்கள்
34, சட்டநாதர் வீதி, நல்லூர், யாழ்ப்பாணம்.
தொடர்பு : 021 222 9757, 077 5934168, 021 3202202
காணிகள், வீடுகள் விற்க வாங்க நாடுங்கள் நெற் பிரை.லிட் குறைந்த கட்டணங்கள் மட்டுமே!

தற்போது பின்வருவன விற்பனைக்குண்டு.

1) காணி 4 பரப்பில் 2 மாடிக்கட்டடம் 16, பலாலி வீதி, 2 ஆம் ஒழுங்கை
2) காணி பரப்பு 6 வண்ணா வளவு, யமுனா வீதி, நல்லூர்
3) காணி பரப்பு 3 புதிய செங்குந்தா வீதி, திருநெல்வேலி கிழக்கு
4) காணி பரப்பு 2.5 உம் வீடும் பண்டாரிக்குள வளவு, பண்டாரிக்குள வீதி, நல்லூர்.

(20848)(6.7.8)

மரண அறிவித்தல்

புன்னாலைக்கட்டுவன் வடக்கு மாப்பாண வளவைப் பிறப்பிடமாகவும், திருகோணமலையை வசிப்பிடமாகவும் கொண்ட

விஸ்வலிங்கம் விசாகப்பெருமாள்
(திருகோணமலை நகராட்சி மன்ற ஆதனவரி சேகரிப்பாளர்)

கடந்த (2012.08.02) வியாழக்கிழமை சிவபதமடைந்தார். அன்னார் காலஞ்சென்றவர்களான விஸ்வலிங்கம்- தெய்வானைப்பிள்ளை தம்பதியரின் அன்புமகனும், காலஞ்சென்றவர்களான சுப்பிரமணியம் - பகவதிப்பிள்ளை தம்பதியரின் அன்பு மருமகனும், காலஞ்சென்ற தனலெட்சுமியின் (முன்னாள் பகுதி தலைமை ஆசிரியர், ஸ்ரீ கோணேஸ்வரா வித்தியாலயம், திருகோணமலை) அன்புக் கணவரும், சுமதி, பாலமுரளி, பாமதி, பாலகுமரன் ஆகியோரின் பாசமிகு தந்தையும், கருணாகரன், உமா, நிமலன், பகீரதி ஆகியோரின் மாமனும், காலஞ் சென்றவர்களான சிவஞானம், பூதப்பிள்ளை, நாகரெத்தினம், சரஸ்வதி ஆகியோரின் அன்புச் சகோதரனும், காலஞ்சென்ற மயில்வாகனம், ஞானவேல் ஆகியோரின் அன்பு மைத்துனரும், ஹரேந்திரா, கார்த்தி, சாரா, வீவியன், சவீரா, வைஷாலி, ஏரகன், மனோஜ், சந்தோஷ், அக்ஷயா ஆகியோரின் அன்புப் பேரனும் ஆவார்.

இன்று (2012.08.05) ஞாயிற்றுக்கிழமை முற்பகல் 10.00 மணிக்கு இல. 228, பிரதான வீதி இல்லத்தில் இறுதிக்கிரியைகள் நடைபெற்று பூதவுடல் தகனக்கிரியைக்காக இந்து மயானத்திற்கு எடுத்துச் செல்லப்படும். இந்த அறிவித்தலை உற்றார், உறவினர்கள் நண்பர்கள் அனைவரும் ஏற்றுக் கொள்ளவும்

தகவல்:
குடும்பத்தினர்.

இல. 228, பிரதான வீதி, திருகோணமலை. (சி:2111)(2-6-7)

வடமராட்சி நெல்லியடி இலங்கை வங்கியின் 73 ஆவது ஆண்டு நிறைவு விழாவில் மங்கள விளக்கை மாலி சந்தி சித்தி விநாயகர் ஆலயப் பிரதமகுரு வற்றுகிறார். அருகில் கரவெட்டி பங்குத் தந்தை அருட்திரு மொலிஸ், வங்கி முகாமையாளர் கே.ஆனந்தராசா மற்றும் வங்கி அலுவலர்கள் உள்ளனர். (த)

எக்ஸ்போ லங்காவின் புதிய களஞ்சியசாலை 600 மில்லியன் ரூபா செலவில் நிர்மாணம்

எக்ஸ்போ லங்கா அதன் குழுமத்தின் வாடிக்கையாளர் தளத்திற்கு மேலும் பெறுமதிசேர் உபகரண வழங்கல் சேவைகளை வழங்கும் பொருட்டு, மிகவும் முன்னேற்ற கரமான வசதிகளைக் கொண்டதும் முன்மாதிரி மற்றும் பசுமைத் தன்மை ஆகிய சிறப்பம்சங்களை உடைய துமானகளஞ்சியசாலைஒன்றை நிர்மாணிக்கவுள்ளது.

இலங்கை முதலீட்டு சபையின் அங்கீகாரம் பெற்ற செயற்றிட்டமான இந்தக் களஞ்சியசாலை வசதியானது Logistics Parks Pvt Ltd என அழைக்கப்படுவதுடன், 2013ஆம் ஆண்டு மார்ச் மாதம் செயற்பாடுகளை ஆரம்பிப்பதற்குத் திட்டமிடப்பட்டுள்ளது.

ஊருகொடவத்தை, அவிசாவளை வீதியில் அமைக்கப்படவுள்ள இந்தக் களஞ்சியசாலைப் பகுதி சுமார் 100,000 சதுர அடி பரப்பளவை உள்ளடக்கிய தாக ரூபா 600 மில்லியன் செலவில் நிர்மாணிக்கப்படும்.

இதேவேளை, மேற்படி களஞ்சியப் பகுதிக்கு நிர்வாக மற்றும் முகாமைத்துவ சேவைகளை வழங்கும்நோக்கில் அதனோடு இணைந்ததாக அருகில் 20,000 சதுர அடி பரப்பளவில் மிகவும் முன்னேற்றகரமான வசதிகளைக் கொண்ட அலுவலக கட்டிடத் தொகுதி ஒன்றையும் எக்ஸ்போ லங்கா நிறுவனம் நிர்மாணிக்கவுள்ளது.

எக்ஸ்போ லங்கா குழுமத்தின் புதிய களஞ்சியசாலை வசதி இலங்கையின் உபகரண சேவை வழங்கல் துறையில் மிக முக்கிய பங்கினை வகிக்கும் என எதிர்பார்க்கப்படுகின்றது.

குழுமத்தின் உபகரண வழங்கல் துறையானது தனது வர்த்தக நடவடிக்கைகளை மிதமான போக்குடன் வளர்ச்சிப் பாதையில் இட்டுச் செல்வதற்கு உதவுவதுடன், அதன்மூலம் உபகரண வழங்கல் துறைசார் சந்தையின் முதன்மை நிறுவனமாக எக்ஸ்போ லங்கா குழுமத்தை உறுதியாக நிலை நிறுத்துவதற்கும் வழிகோலும்.

PCH Holdings வழிகாட்டலின் கீழ் BIEOC LINK CARBON நிறுவனம்

காபன் தயாரிப்பில் ஈடுபட்டுள்ள மிகப் பாரிய நிறுவனங்களுள் ஒன்றாகத் திகழும் BIECO LINK நிறுவனம் PCH Holdings நிறுவனத்தின் புதிய முகாமைத்துவ நிர்வாகத்தின் கீழ் புதிய வியாபார வழிநடத்தலையும், நவீன பொறியியல் மேம்பாடுகளையும் பெற்றுத் தனது பயணத்தில் புதிய அத்தியாயம் ஒன்றில் கால்பதித்துள்ளது.

1988 ஆம் ஆண்டு முதல் காபன் உற்பத்தியில் ஈடுபட்டுவருகின்ற BIECO LINK நிறுவனம் அதன் தற்போதைய புதிய முகாமைத்துவ நிறுவனத்தின் கீழ் புதிய இயந்திரத் தொகுதி, பொறியியல் கட்டமைப்பு மற்றும் தொழில் நுட்ப மேம்பாடுகளுடன் தர முயர்த்தப்பட்டு தனது உற்பத்தி வரிசைகளில் பெறுமதிசேர் அம்சங்கள் பலவற்றை வழங்கவுள்ளது.

BIECO LINK நிறுவனம் ஆண்டு தோறும் சுமார் 7,500 மெற்றிக் தொன்களை உற்பத்தி செய்துவருகின்றது. பிரதானமாக அமெரிக்கா, ஐக்கிய இராச்சியம், ஜப்பான் மற்றும் தென் ஆபிரிக்கா ஆகிய நாடுகளுக்கு நிறுவனம் தனது உற்பத்திகளை ஏற்றுமதி செய்துவருகின்றது.

டீமோவின் பங்காளர்களுக்கு விருது

.2011 முதல் 2012 வரையான காலப்பகுதியில் மோட்டார் வாகனத் தொகுதிகள் மற்றும் உபகரணங்களின் விற்பனையில் தம்முடன் இணைந்து செயற்பட்ட பங்காளர்களுக்கு டீமோ அண்மை யில் விருதுகளை வழங்கியது.

இந்த நிகழ்வு நீர் கொழும்பு ஜெட்விங் புளூ விடுதியில் இடம்பெற்றது. நாடு முழுவதிலுமிருந்து 350 இற்கும் மேற்பட்ட வெளிநாட்டு முக்கியஸ்தர்களும் இதில் கலந்து கொண்டிருந்தனர்.

சிறந்த வருமானம் ஈட்டிய டீமோவின் உள்ளூர் வணிகப் பங்காளர்கள், சிறந்த விநியோகஸ்த்தர்கள் மற்றும் சிறந்த கொடுப்பனவாளர்கள் ஆகியோர் இந்த நிகழ்வில் கௌரவிக்கப்பட்டார்கள்.

முழுப் பயண ரிக்கற்றுகளைக் கொண்ட சுற்றுலாப் பயணங்கள் உள்ள டக்கிய பெறுமதி மிக்க வெகுமதி வெற்றியாளர்களுக்கு வழங்கப்பட்டது. இதில் சிங்கப்பூர், மலேசியா, தாய்லாந்து ஆகிய நாடுகளுக்கு 3 நாள் சுற்றுப் பயணத்தை இவர்களால் அனுபவிக்க முடிந்தது.

20 இற்கும் மேற்பட்ட விமானரிக்கற்றுக்களை இவர்கள் வெற்றி கொண்டார்கள். மேலும், சிலர் ஐந்து நட்சத்திர விடுதிகளில் தங்கி மகிழ்வதற்கான சந்தர்ப்பத்தையும் சீட்டிழுப்பின்போது பெறுமதி வாய்ந்த வெகுமதிகளையும் வெற்றி கொண்டார்கள்.

வெள்ளி உற்பத்தியில் மெக்சிக்கோ முதலிடம்

சர்வதேச ரீதியில் வெள்ளி உற்பத்தி செய்யும் நாடுகளில் மெக்சிகோ முதலிடத்தில் உள்ளது.கடந்த 2011 ஆம் ஆண்டில் மேற்கொள்ளப்பட்ட ஆய்வின் படி, வெள்ளி உற்பத்தியில் மெக்சிகோ 15.28 கோடி அவுன்ஸ் (ஒரு அவுன்ஸ்=28.35 கிராம்) என்ற பங்களிப்புடன் முதலிடத்தில் உள்ளது.

இதைத் தொடர்ந்து, பெரு 10.98 கோடி அவுன்ஸ், சீனா10.39 கோடி அவுன்ஸ், ஆஸ்திரேலியா 5.52 கோடி அவுன்ஸ், சிலி 4.21 கோடி அவுன்ஸ், போலந்து 4.8 கோடி அவுன்ஸ், ரஷ்யா 4 கோடி அவுன்ஸ், பொலிவியா 3.90 கோடி அவுன்ஸ், அமெரிக்கா 3.60 கோடி அவுன்ஸ் மற்றும் அர்ஜெண்டினா 2.26 கோடி அவுன்ஸ் என்ற அடிப்படையில் மேற்குறிப்பிடப்பட்ட நாடுகள் இடம்பெற்றுள்ளன.

ஆண்டு விழாவை முன்னிட்டு இலங்கை வங்கியின் சலுகைகள்

தென்மராட்சி,ஓக.5

இலங்கை வங்கியின் 73 ஆவது பிறந்ததினத்தையொட்டி கடந்த 2 ஆம் திகதி தொடக்கம் எதிர்வரும் 25 ஆம் திகதி வரையான காலப்பகுதியில் வங்கிக் கிளைகளில் ஆரம்பிக்கப்படும் சிறுவர் கணக்குகளில் வைப்பில் இடப்படும் தொகை அளவு பணம் இலங்கை வங்கி வழங்கவுள்ளது. 14 வயதுக்கு உட்பட்ட சிறுவர்களுக்கு ஆரம்பிக்கப்படும் சேமிப்புக் கணக்குகளுக்கு 5 ஆயிரம் ரூபா வரை வைப்பிடலா மென சாவகச்சேரி கிளை முகாமையாளர் கோகேது காவலர் தெரிவித்தார்.

ஆயிரம் பில்லியன் ரூபா பெறுமதியான சொத்துக்களைக் கொண்ட அரச வங்கியாக இலங்கை வங்கி மாறியுள்ளதால் வங்கி வாடிக்கையாளர்கள் நிலையான வைப்புக்களை முதலிடுவதால் பல நன்மைகளைப்பெற முடியும் எனவும் தெரிவித்தார். (த-9)

கொமர்ஷல் வங்கியின் அருணலு பரிசில்கள்

தென்மராட்சி,ஓக.5

கொமர்ஷல் வங்கியின் சாவகச்சேரி கிளையில் ஐந்தாம் தரப் புலமைப் பரிசில் பரீட்சையில் சித்திபெற்ற மாணவர்களுக்கு 'அருணலு' பரிசில்கள் வழங்கும் நிகழ்வு கடந்த முதலாம் திகதி வங்கிக்கிளை மண்டபத்தில் இடம்பெற்றது.

கிளை முகாமையாளர் செ.விஜயராஜா தலைமையில் நடைபெற்ற நிகழ்வுக்கு தென்மராட்சி வலயக் கல்விப் பணிப்பாளர் கு.பிரேமகாந்தன் , வங்கியின் வடமாகாண முகாமையாளர் ஸ்ரீபத்மநாதன் ரஜீவன், தென்மராட்சி, கல்வி வலய ஆரம்பக் கல்வி உதவிக் கல்விப் பணிப்பாளர் த.ஸ்ரீஸ்கந்தராஜா ஆகியோர் விருந்தினர்களாகக் கலந்து கொண்டு மாணவர்களுக்கு பரிசில்களையும் சான்றிதழ்களையும் வழங்கினர்.

நிகழ்வில் தென்மராட்சி, வடமராட்சி கிழக்கு ஆகிய பிரதேச பாடசாலைகளின் 23 மாணவர்களுக்கு அருணலு பரிசில்களும் சான்றிதழ்களும் வழங்கப்பட்டன.

சென்னை சர்வதேச விமான நிலையம் ஒகஸ்ட் மாதம் 15 இற்கு பிறகு திறப்பு

சென்னை விமான நிலையத்தின் விரிவாக்கல் வேலை முடியும் தறுவாயில் உள்ளதால் அது ஓகஸ்ட் மாதம் 15 ஆம் திகதிக்கு பிறகு திறக்கப்படவுள்ளது. சென்னை யில் இருந்து புறப்படும் விமானங்களின் எண்ணிக்கை பல மடங்கு அதிகரித்ததால் விமான நிலையத்தை விரிவு படுத்த இந்திய விமான ஆணையகம் திட்டமிட்டது. இதற்காக முதல் கட்டமாக ரூ.2,300 கோடி ஒதுக்கப்பட்டது. கடந்த 2008 ஆம் ஆண்டு முதல் விமான நிலைய விரிவாக்கப்பணி நடந்து வருகிறது. தற்போது இப் பணி முடியும் தறுவாயில் உள்ளது.

24 ஆம் திகதி கொழும்பில் இருந்து சென்ற விமானம் விரிவாக்கம் செய்யப்பட்ட பகுதியில் தரை இறக்கப்பட்டது. இன்னும் ஓரிரு பணிகள் மாத்திரம் பூர்த்தியாகவிருப்பதால் ஓகஸ்ட் 15 ஆம் திகதிக்கு பிறகு விரிவாக்கம் செய்யப்பட்ட பகுதிகளைத் திறக்க முடியும் என்று இந்திய விமான ஆணையத் தலைவர் அகர்வால் கூறினார்.

2115 கோடி ரூபா நட்டத்தில் பேஸ்புக்

கடந்த வருடம் 3234 கோடி ரூபா இலாபம் பெற்ற பேஸ்புக் நிறுவனம் இந்த வருடம் 2115 கோடி ரூபா நட்டத்தைச் சந்தித்துள்ளது.

இந்த நிறுவனம் வெளியிட்டுள்ள 2012 ஆம் ஆண்டு ஏப்ரல் முதல் ஜூன் மாதத்திற்கான அதன் காலாண்டு நிதி அறிக்கையிலேயே இவ்விபரம் தெரிவிக்கப்பட்டுள்ளது.

அதேவேளை, இந்த நிறுவனத்தின் மொத்த வருமானம் 32.29 சதவீதம் அதிகரித்து 15900 கோடி ரூபாவானது. இதில் விளம்பர வருமானம் மட்டும் 5,456 கோடி ரூபாவாகும். இது கடந்த ஆண்டின் இதே காலத்தின் விளம்பர வருமானத்தை விட 28 சதவீதம் அதிகம் ஆகும்.

சிங்கர் All - in- one PC க்கு Intel நிறுவனம் அங்கீகாரம்

சிங்கர் மூலம் விற்பனை செய்யப்படும் சிங்கர் 'All- in- one PC', Intel இன் அங்கீகாரத்தை பெற்றுள்ளது. தெற்காசிய பிராந்தியத்தில் முதன் முதலாக Intel இன் அங்கீகாரத்தைப் பெறும் All- in- one PC எனும் பெருமை, இதன் மூலம் சிங்கர் "All- in- one PC' க்குக் கிடைத்துள்ளது.

அமெரிக்காவைச் சேர்ந்த Intel கூட்டுத்தாபனம் ஒவ்வொரு வருடமும் உலகளாவிய ரீதியில் பிராந்தியங்களுக்கான தீர்வுகள் மாநாட்டை ஏற்பாடு செய்து வருகிறது. அந்த வகையில், ஆசிய பசுபிக் பிராந்தியத்துக்கான மாநாடு அண்மையில் இந்தோனேசியாவில் இடம் பெற்றது. இந்த நிகழ்வின் போதே சிங்கர் "All- in- one PC' இக்கான அங்கீகாரத்தை Intel வழங்கியிருந்தது. இந்த நிகழ்வில் இப்பிராந்தியத்திலுள்ள 46 நாடுகளைச் சேர்ந்த 700 இற்கும் அதிகமானோர் பங்குபற்றியிருந்தனர்.

(த)

ஜித்தா, மதீனா அல் முனவ்வரா நகரங்களுக்கு எமிரேட்ஸ் நிறுவனம் ரமழான் விமானசேவை

புனித ரமழான் மாத காலத்தில் எமிரேட்ஸ் நிறுவனம் சவூதி அரேபியாவுக்கான அதன் விரிவான விமான சேவைகளுடன் மேலதிகமாக 77 விமானங்களை இணைத்துள்ளது.

இந்த மேலதிக சேவைகள் மூலம் ஜித்தா மற்றும் மதீனா அல் முனவ்வரா நகரங்களே கூடுதல் நன்மை அடையவுள்ளன. மார்க்க அடிப்படையிலான பிரயாணங்களை இந்த ரமழானில் மேற்கொள்

ளும் பெருந் திராளான பக்தர்களின் நன்மை கருதியே இந்த சேவை ஆரம்பிக்கப் பட்டது. 2012 ஜூலை 20 முதல் செப்டெம்பர் 01 வரை இந்த மேலதிக சேவைகள் இடம்பெறவுள்ளன.

''வருடாந்த யாத்திரிகைகளின் அடிப்படையில் புனித ரமழான் மாத காலப் பகுதியில் சவூதி அரேபியாவுக்கான பயணிகள் எண்ணிக்கை அதிகரிக்கும் என்று நாம் எதிர்பாக்கின்றோம். இந்த அதிகரிப்புக்கு ஈடு கொடுக்கும் வகையில் போக்குவரத்து நெரிசலைக் குறைத்து எமது வாடிக்கையாளர்களுக்கு இலகுவான தெரிவுகளை மேற்கொள்ளக்கூடியதாக நாம் இந்த மேலதிக சேவைகளை இணைத்துள்ளோம்'' என்று எமிரேட்ஸின் வளைகுடா, மத்திய கிழக்கு மற்றும் ஈரானுக்காக வர்த்தக செயற்பாடுகளுக்கான சிரேஷ்ட உப தலைவர் அஹமட் கூறினார்.

ரமழான் முழுவதும் ஜித்தாவில் இருந்தும் ஜித்தாவுக்கும் 59 மேலதிக விமானங்கள் சேவையில் ஈடுபடும். இதே காலப்பகுதியில் மதீனா அல் முனவ்வராவுக்கு 14 மேலதிக சேவைகள் இடம் பெறும்.

முனைவர், கல்விமான், வாகீச கலாநிதி,
அருட்கலைமாமணி

கனகசபாபதி நாகேஸ்வரன்

அவர்கள் மணிவிழா அகவையில்

நீடுழி வாழ்க

இன்று (05.08.2012) ஞாயிற்றுக்கிழமை தனது அறுபதாவது பிறந்ததினத்தைக் கொண்டாடும் - நயினை ஸ்ரீநாகபூஷணி அம்மன் தேவஸ்தானத்தின் மரபுவழி அறங் காவலரும், சப்ரகமுவ பல்கலைக்கழகத்தின் மொழித்துறையில் முன்னாள் தலைவரும், முதுநிலைதமிழ் விரிவுரையாளருமான கலாநிதி கனகசபாபதி நாகேஸ்வரன் (MA. PHD) அவர்களை, அவரிடம் சப்ரகமுவ பல்கலைக்கழகத்தில் பயின்று வெளியேறி இன்று பட்டதாரி ஆசிரியர்களாகப் பணிபுரியும் மாணவர்கள் வாழ்த்திப் பாராட்டி வழங்கும்

இனிய நல்வாழ்த்துக்கள்

Best Wishes

நல்லாசான் நட்புநிறை நல்நண்பன் வல்லானாய் வாய்த்த வளமார் வளவாளர்!உம்மால் உயர்ந்தவர்கள் நாங்கள் நன் மானவர்கள்! எல்லாமாய் எமக்கு இங்கிதமாய் போதித்தமென் நெஞ்சன் நல்ல பல நூலாக்கி நாளும் நற்சிந்தனையால்பன்னூறு கட்டுரைகள் படைத்தளித்துச் சாதித்த உம்மை எல்லோரும் இன்று வாழ்த்துகின்றோம் கல்விப்பெறும் பேறே காலமெலாம் எம் வாழ்வில் உள்ளும் புறமும் உவகை தந்தீர் நல் ஆசான் வாழ்க மணிவிழாவில் வளங்கள் பல பெற்று ஆத்மார்த்தமாய் நெஞ்சம் நிறைந்த நல்வாழ்த்துக்களைத் தெரிவிக்கும் பட்டதாரி ஆசிரியர்கள்

* திரு .ந. சத்தியரூபன் - சண்டிலிப்பாய் இந்துக்கல்லூரி
* செல்வி சசிரஜனி புலேந்திரன் - யூனியன் கல்லூரி - தெல்லிப்பழை
* திருமதி த. சத்தியா - ஏழாலை ஸ்ரீமுருகன் வித்தியாசாலை, ஏழாலை
* திரு ச.நந்தன் - யா/அருணோதயக் கல்லூரி, அளவெட்டி
* திரு க. மணிவண்ணன் - யா/கலாநிதி தியாகராசா ம.ம.வி - காரைநகர்
* திரு பா. பாலசுப்பிரமணியம் - மாதகல் சென்ஜோசப் ம.வி.

(21273)(6.7.8)

வீடு விற்பனைக்கு

யாழ். நகர் கடைத்தெருவுக்குச் சமீபமாகவும், கொட்டடிச் சந்திக்கு அருகில் சுமார் 3 பரப்பில் அமைந்த மாடி வீடு விற்பனைக்கு உண்டு.

தொடர்பு: 077 2279 219

(21237) (6.7.45)

பரிசுத்த ஆவிக்கு ஜெபம்

எனக்கு ஒளியாயிருந்து உன்னத நிலையை நானடைய வழிகாட்டும் பரிசுத்த ஆவியே உமது திருநாமம் அர்ச்சிக்கப்படுவதாக. உமது அருட்கொடைகளின் மூலம் என் உள்ளத்தைப் பக்குவப்படுத்தி எனக்குத் தீங்கு செய்தோரை நான் மன்னிக்க அருள்புரிபவரே. என் வாழ்வில் எச்சந்தர்ப்பத்திலும் எனக்கு உற்ற துணையான உமக்கு இச்சிறிய ஜெபத்தின் மூலம் நீர் செய்யும் சகலத்திற்கும் நன்றி கூறுகின்றேன். என் தேவைகள் எவ்வளவு முக்கியமானதாக இருப்பினும் எக்காரணம் கொண்டும் உம்மில் இருந்து விலகாமல் என்றும் உம்மில் நிலைத்திருப்பேன் என உறுதி கூறுகின்றேன் நானும் என்னால் நேசிக்கப்படும் அனை வரும் என்றென்றும் உமது முடிவில்லா மகிமையில் பங்கு பெற வேண்டுகின்றேன்.

உங்கள் தேவை எவ்வளவு கடினமாய் இருப்பினும் அடுத்தடுத்த மூன்று நாள்களுக்கு இந்தச் ஜெபத்தை உங்கள் தேவையைக் கேளாமல் சொல்லிவரின் உங்கள் தேவை நிறைவேறும் இந்த ஜெபத்தை பிரசுரிப்பதாக வாக்குப் பண்ணவும்.

ஓ பரிசுத்த ஆவியே உமக்கு நன்றி
உலகரட்சகரான யேசுவே
நீர்ப் பாவிகளின் மேல்
அளவில்லா இரக்கம் உள்ளவரே
முடியாத காரியங்களை
கைகூடப் பண்ணியவரே
எங்கள் யேசுவே
எங்கள் மன்றாட்டை கேட்டருளும்
(மூன்று முறை சொல்லவும்)

சு. கிரிஷாந்தி

(21308)(6-7-8)

நல்லூர் திருவிழாவை முன்னிட்டு விசேட சலுகை

சகலவிதமான Phone கள் Unlock செய்யப்படும்
I Phone சகல நாட்டு வலையமைப்பும் (4S, 3S, 3GS), Blackberry, Samsung, Nokia, LG போன்ற சகலவிதமான Phone களும் Unlock செய்யப்படும்
நல்லூர் திருவிழாவை முன்னிட்டு விசேட சலுகை விலையில் Huawei 8180 ~~13990~~/= 11192/= வுக்கு எமது அலுவலகத்தில் பெற்றுக்கொள்ளலாம்.

தொடர்புகளுக்கு : 072 2441441

R & R Telecom (Pvt) Ltd
127, MPCS Building, K.K.S. Road, Jaffna

(21282)(6-7-9)

வேலை வாய்ப்பு

ஆஸ்திரேலிய தொழில்நுட்ப மூலப்பொருள்களைக் கொண்டதும் Rool - A - Door தயாரிப்பதில் முதன்மையானதும் இலங்கையில் முதல் I/S/O 900 - 2000 மற்றும் 2008 சான்றிதழ் பெற்ற கம்பனியாகிய ELCAR DO Industrics (Pvt) Ltd. கீழ்வரும் பதவிகளுக்கு விண்ணப்பங்கள் கோரப்படுகின்றன.

★ விற்பனை நிறைவேற்றுனர் (ஏற்கனவே விற்பனை அபிவிருத்தி சம்பந்தமான அனுபவம்)
★ கம்பனி தொழிலாளர் (வெல்டிங் வேலை தெரிந்தவர்கள் விரும்பத்தக்கது)

தொடர்புகளுக்கு:
021 5670570, 0718649221,
Jaffna@elcardo.com

(21328) (2-6-7)

இம்முறை09.07.அன்று பரீட்சையில் சித்தியடைந்த மாணவர்கள் Arthona - 87, Jajanthy - 81, Janisala - 73, Kajathiri - 72, Karthika - 71, Vijitha - 71, Tharani - 70, Kapilan - 70, Inthusa - 69, Diana - 68, Tharsika - 67, Vijas - 66, Vinitha - 65, Sobana - 64 - Naren - 61 அடுத்த புதிய வகுப்புகள்
15.08.2012 அன்று ஆரம்பம். German Institute, 10, Palaly Road, Jaffna.
T.P.0771604823. Miss. Kajenthini.

(21274)(2-6-7)

SOS CHILDREN'S VILLAGES SRI LANKA

சிறுவர் பராமரிப்பாளர் வெற்றிடங்கள் (பெண்கள்)

சர்வதேச SOS சிறுவர் கிராமத்தின் அனுசரணையுடன் யாழ்ப்பாணத்தில் இயங்கிவரும் சர்வதேச அரச சார்பற்ற நிறுவனமான SOS சிறுவர் கிராமத்திற்கு சிறுவர்களை குடும்ப சூழ்நிலையில் பராமரிப்பதற்கு வெற்றிடங்கள் கோரப்படுகின்றன. க.பொ.த (சா/த) பரீட்சையில் சித்தியடைந்தவர்கள், திருமணமாகாத 30-40 வயதிற்குட்பட்டோர் விண்ணப்பிப்பதற்கு தகுதியுடையவர்களாவர். தகுதியானவர்கள் கீழ்வரும் முகவரியுடனோ தொலைபேசி மூலமோ தொடர்பு கொண்டு எதிர்வரும் 10.08.2012 வெள்ளிக்கிழமைக்கு முன் விண்ணப்பங்களைஅனுப்பிவைக்கவும்.

தொடர்புகொள்ளவேண்டியமுகவரி :

திரு.அருச்சுணன் சுவாமிநாதன்
உதவிப் பணிப்பாளர்
எஸ்.ஓ.எஸ் சிறுவர் கிராமம்
இல: 216,கனகரட்ணம் வீதி
நல்லூர்.
தொலைபேசி இல : 077-2366106,077-3116602,021-2211101
மின்னஞ்சல் : arjunan.swaminathan@soschildrensvillages.org

(21325)(2-6-7)

தாதியர் தேவை

உடுவிலிலுள்ள ஒரு வைத்தியசாலைக்கு வேலை தெரிந்த தாதியர் தேவை. பழக விரும்புபவர்களும் தொடர்பு கொள்ளலாம்.

தொடர்பு: 0773715670

(21345)(5-6-7

வாழ்க்கையில் வெற்றி பெற நல்லதொரு தொழில்

சம்பளம் (22,000/=, 30,000/= 45,000/= வரை)நாடளாவிய ரீதியில் பிரதான தொழிற் சாலைகளில் கோடியல், பிஸ்கட், சொக் லேட், ஜாம், சோயா மீற், பால்மா, டயர், கிளவுஸ், வர்ணப் பூச்சு, சவர்க்காரம், சீற், டயில்ஸ், இவ்வாறான 100 இற்கும் மேற் பட்ட உற்பத்திகளுக்கு ஆண்,பெண் இரு பாலாரும் தேவைப்படுகின்றனர். (தரம் - 6 முதல் A/L வரை) 17 வயது முதல் 55 வயதுவரை) உணவு, தங்குமிட வசதிகள் உண்டு.

காப்புறுதி + ETF+, வருடாந்த மேலதிக கொடுப்பனவும் வழங்கப்படும். நண்பர் கள், கணவன், மனைவி இருவரும் ஒரே இடத்தில் வேலை செய்யும் வாய்ப்பும், குழுக்களாகவும் இணைத்துக்கொள்ளப் படவுள்ளார்கள். வரும் அன்றே வேலைக்கு சேர்த்துக்கொள்ளப்படவுள்ளார்கள்.

இலங்கை முழுவதும் தொழில் வாய்ப்பு களுக்காக அனைவரும் சேர்த்துக்கொள் ளப்படுவார்கள்.

தொடர்புகளுக்கு : 071 3460 295

(16930)(45.6.9)

வீடு வாடகைக்கு

கண்டி வீதி, கைதடி - நுணாவில் பகுதியில் 3 அறைகள், ஹோல கூட வசதி, கிணறுவசதி கொண்ட வீடு வாடகைக்கு உண்டு. தொழில் ஸ்தாபனங்களும் விரும்பத்தக்கது.

தொடர்பு: 077 0187 157

(21269)(45-6-7)

நிரந்தர வேலை வாய்ப்பு

துறைமுகம் (தனியார்) தச்சர், வெல்டர், சாரதி, விமான நிலையம் (தனியார்), கிளினிங், கேட்டரிங், பாதுகாப்பு பிரிவுகளுக்கு ஆண்கள் மாத்திரம்(18-55) JCB Foreclift Exovetar, ரோலர் வில்லேடர், ஒப்ரேட்டர் தேவை. உணவு, தங்குமிடவசதி உண்டு.சம்பளம் (25,000/=, 55,000/=)

மேசன், helpers, வெல்டஸ், பெயின்ரஸ், தச்சர், லேபர்ஸ் என்பவற்றுக்கு நீண்ட கால வேலை வாய்ப்புக்கு தேவை.

அனுராதபுரம், வவுனியா, மன்னார், யாழ்ப்பாணம், மட்டக்களப்பு, திருகோண மலை, கொழும்பு ஆகிய இடங்களுக்கு புனர் நிர்மாண வேலைகளுக்கு குழுக்களாக தொழிலாளர்கள் சேர்த்துக்கொள்ளப்படு கின்றார்கள். இரண்டு வாரத்துக்கு ஒரு தடவை சம்பளம். ஒவ்வொரு நாளும் செல வுக்கு பணம் எடுக்கலாம். உணவு, தங்கு மிட வசதி உண்டு.

இலங்கை முழுவதும் தொழில் வாய்ப்பு களுக்கு அனைவரும் சேர்த்துக் கொள் ளப்படுவார்கள்.

தொடர்பு: 071 346 0295

(16929)(5-6-7)

RENT - A - CAR

*Self drive
*With driver
*Wedding & Special events
*Special tour packages
*Weekly, monthly & term rental
Please contact:-
0772208048, 0771190011

(21342) (6-7-5)

காணி விற்பனைக்கு

யாழ்.காரைநகர் (ஐயனார் கோயில் ஒழுங்கை) வீதியில் 28 பரப்பு காணி பகுதியாகவோ முழுமையாகவோ விற்பனைக்கு உண்டு.
தொடர்பு:-0757316139

(21288) (6-7-5)

உதயன் விளம்பரத் தொடர்புக்கு
advt@uthayan.com
021567111

கண்ணீர் அஞ்சலி

எமது கல்லூரி ஆசிரியர்
க. உதயசந்தர்
அவர்களின் அன்பு மாமனார்
செல்லையா சிவபாதசுந்தரம்
அவர்கள் இறையடி சேர்ந்தது குறித்து எமது கண்ணீர் அஞ்சலியைச் செலுத்துவதோடு அன்னாரது குடும்பத்தினருக்கு எமது அழ்ந்த அனுதாபத்தைத் தெரிவித்துக்கொள்கின்றோம்.
ஓம் சாந்தி! சாந்தி!! சாந்தி!!!

ஆசிரிய சகோதரத்துவம்
யா/ சாவகச்சேரி இந்துக்கல்லூரி, சாவகச்சேரி.

(பி/9347) (45.6.7)

கண்ணீர் அஞ்சலி

யாழ்ப்பாணப் பல்கலைக்கழக, விவசாயபீட பீடாதிபதி அலுவலகத்தில் உதவிப் பதிவாளராகக் கடமையாற்றும் சிவபாதசுந்தரம் பிரணவல் அவர்களின் அன்புத் தந்தை **செல்லையா சிவபாதசுந்தரம்** அவர்கள் கடந்த 03.08.2012 அன்று அமரத்துவம் அடைந்ததையிட்டு அவரின் குடும்பத்தினருக்கு எமது ஆழ்ந்த அனுதாபங்களைத் தெரிவிப்பதோடு அவரின் ஆத்மா சாந்தியடைய இறைவனைப் பிரார்த்திக்கின்றோம்.

விவசாயபீட நலன்புரி சங்கம், யாழ்.பல்கலைக்கழகம்.

(21326) (2-6-7)

TATA TIPPER விற்பனைக்கு

*NP LI-XXXX
*NP LJ-XXXX எனும் இலக்கமுடைய
Tipper வாகனம்விற்பனைக்குண்டு
(வீதி அபிவிருத்தி ஒப்பந்தத்துடன்) 0779228855

(21283)(6-7-3)

வீடு விற்பனைக்கு

பிரதான வீதி, அராலி மேற்கு, வட்டுக் கோட்டையில் அமைந்துள்ள வாசிக சாலைக்கு எதிரே உள்ள 3¾ பரப்புக் காணியும், அதனோடு சேர்ந்த வீடும் விற் பனைக்குண்டு.

(21160)(5-6-7) தொ.பே: 077 90 51154

மரண அறிவித்தல்

சுப்பிரமணியம் விஜயகுமார்

குரும்பசிட்டியைப் பிறப்பிடமாகவும், மானிப்பாயை வசிப்பிடமாகவும் கொண்ட சுப்பிரமணியம் விஜயகுமார் 30.07.2012 திங்கட்கிழமை காலமானார்.

அன்னாரின் இறுதிக்கிரியைகள் இன்று (05.08.2012) ஞாயிற்றுக்கிழமை மு.ப. 10.00 மணியளவில் அவரது இல்லத்தில் நடைபெற்று பூதவுடல் மானிப்பாய் பிப்பிலி இந்து மயானத்துக்குத் தகனக் கிரியைக்காக எடுத்துச் செல்லப்படும்.

இந்த அறிவித்தலை உற்றார், உறவினர், நண்பர்கள் அனைவரும் ஏற்றுக்கொள்ளவும்.

மானிப்பாய் மேற்கு, மானிப்பாய். (21209)(5-6-7) தகவல்: குடும்பத்தினர்.

கண்ணீர் அஞ்சலி

எமது கல்லூரியின் ஆசிரியர் திருமதி ம.குணரூபலில் அன்புத் தந்தை **செல்லையா சிவபாதசுந்தரம்** அவர்கள் கடந்த 03.08.2012 அன்று சிவபதமடைந்தார் என்ற செய்தி கேட்டு ஆறாத்துயர் கொள்வதோடு, அவரின் குடும்பத்தினருக்கு எமது ஆழ்ந்த அனுதாபங்களைத் தெரிவிப்பதோடு அவரின் ஆத்மா சாந்தியடைய இறைவனைப் பிரார்த்திக்கின்றோம்.

(18137 (2-6-7)

ஆசிரியர் கழகம்.
யா/மீசாலை வீரசிங்கம் மத்திய கல்லூரி.

காணி விற்பனைக்கு

உடுவில், லவ்லேனில் (துன்மலை லேன்) உடுவில் மகளிர் கல்லூரிக்கு அண்மையில் ஏழு பரப்புக்காணியில் சகல வசதிகளுடன் கூடிய வீடு, பயன் தரு மரங்கள், இரண்டு கிணறுகளு டனும் விற்பனைக்கு உண்டு.

தொ.பே: 077 3549811 (18136)(5-6-7)

கோழிக்குஞ்சு விநியோகம்

BAHIRA No -1 புறொயிலர் குஞ்சுகள், நல்லின சிவப்பு, வெள்ளை பேட்டுக்குஞ்சுகள் விற்பனைக்குண்டு.
றாஜீவ், நவாலி வீதி, ஆனைக்கோட்டை.
T.P : 077 6090926

(21225)(6-7-5)

மகளிருக்கான வகுப்புகள்

பாடசாலை மாணவிகள், ஆசிரியைகள், இல்லத்தரசிகள், வேலைக்குச் செல்லும் மற்றும் வேலை தேடும் மகளிருக்கு பட்டதாரி ஆசிரியையால் சிங்களம் பேச, எழுத, வாசிக்க, நீங்கள் விரும்பும் நேரத்தில் உங்கள் வீட்டுக்கே வந்து குறுகிய காலத்தில் திறமையாக கற்றுத்தரப்படும்.

தொடர்புகளுக்கு :
0770582898, 077 3313206

(21323)(2-6-7)

உடன் தேவை

பிறிலன் தலையார் நிறுவனத்துக்கு

பின்வரும் பிரதேசங்களிலிருந்து விற்பனை விநியோகத்தர்கள்(Agency), விற்பனைப்பிரதிநிதிகள் (Sales Rep) உடன் தேவை

★யாழ்ப்பாணம்
★வவுனியா
★மன்னார்
★மட்டக்களப்பு
★கல்முனை

தொடர்புகளுக்கு: 0774787748, 0777341355

(21288)(6-7-3)

காசாளர் தேவை

யாழ்.நகரின் தனியார் கிளினிக்குக்கு 18 வயதுக்கு மேற்பட்ட G.C.E.O/L சித்தியடைந்த பெண் காசாளர் தேவை. தகைமையுடையோர் சுயவிவரக் கோவையுடன் புதன்கிழமை (08.08.2012) காலை 9.00 மணிக்கு 514/18, ஆஸ்பத்திரி வீதி, யாழ்ப் பாணம் என்னும் முகவரிக்கு சமுகமளிக்கவும்.

தொ.பே: 077 795 4152 (21297)(3-6-7)

Blue Haven

Restaurant & Take away

யாழ்ப்பாண, மேலைத்தேய சைனீஸ் மற்றும் மலேசிய உணவுவகைகள் வைபவங்களுக்கு உணவு பரிமாறல்

(CATERING)

சிற்றுண்டி வகைகள் மற்றும் ஐசிங் கேக் வகைகள் ஓடருக்கு செய்து தரப்படும்.

தொ.பே: Blue Haven

70, ரக்கா வீதி, யாழ்ப்பாணம். தொ.பே. 021 222 9958

(20840) (45.6.7)

ஓட்டோ சேர்விஸ்

RS. 125 000/=

ஓட்டோ ஜிப்புகள் (Hydraulic)

பூட்டி தரப்படும்

4,8,12,16 Ton வரை தூக்கிகள் (Hydraulic Hoist)ம் உள்ளன.

மட்டக்களப்பு, திருகோணமலை,அனுராதபுரம் ஆகிய இடங்களிலிருந்தும் ஓடர்கள் அழைக்கலாம்

CARTEC TRADING (PVT) LTD
94, 4ஆம் குறுக்குத்தெரு,யாழ்ப்பாணம்
தொடர்பு 077 6872656, 072 1260760

(21162)(2-6-7)

மரண அறிவித்தல்

சின்னப்பா சிவகணேசநாதன் (தம்பா அண்ணை)
(ஓய்வு பெற்ற இ.போ.சபை பரிசோதகர்)

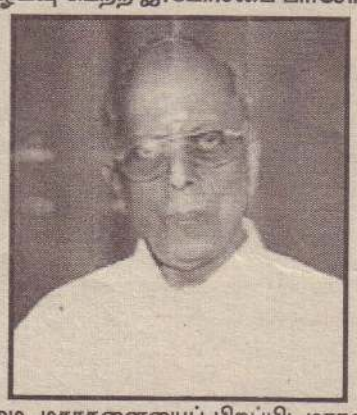

தெல்லிப்பழை, மகாதனையைப் பிறப்பிடமாகவும், வதிவிடமா கவும் கொண்ட சின்னப்பா சிவகணேசநாதன் 02-08-2012 வியாழக்கிழமை காலமானார்.

அன்னார் காலஞ்சென்றவர்களான சின்னப்பா-சீதேவிப்பிள்ளை தம்பதியரின் ஏகபுத்திரனும், காலஞ்சென்றவர்களான தர்மலிங்கம்-இலட்சுமிபிள்ளை தம்பதியரின் அருமை மருமகனும், விமலாதேவி யின் பாசமிகு கணவரும், காலஞ்சென்ற சிவகணேசமூர்த்தி (ஜேர்மனி) மற்றும் இந்திராதேவி (தெல்லிப்பழை), சரஸ்வதிதேவி (கனடா), இரவீந்திரன் (ஜேர்மனி) ஆகியோரின் மைத்துனரும், விமலன் (அமெரிக்கா), ரகுலன்(பிரான்ஸ்), சுமிதா (நோர்வே) ஆகியோரின் அன்புத் தந்தையும், இராஜபிரதீபன் (நோர்வே), தர்ஷிகா(பிரான்ஸ்) ஆகியோரின் பாசமிகு மாமனும், ஸ்ரீராம் (நோர்வே), அபிராம் (நோர்வே) ஆகியோரின் பாசமிகு பேரனும் ஆவார்.

அன்னாரின் இறுதிக்கிரியைகள் இன்று (05-08-2012) ஞாயிற் றுக்கிழமை மு.ப. 10.00 மணிக்கு அவரது இல்லத்தில் நடைபெற்று, கட்டுப்பிட்டி இந்து மயானத்தில் பூதவுடல் தகனம் செய்யப்படும்.

இந்த அறிவித்தலை உற்றார், உறவினர், நண்பர்கள் அனைவரும் ஏற்றுக்கொள்ளவும்.

தெல்லிப்பழை. (21285)(5-6-7) தகவல்: குடும்பத்தினர்.

முதன்முதலாக யாழ்ப்பாணத்திலும் சர்வதேச தரத்தில் WATER PROOFING

எங்கு Water proofing தேவை?
- மொட்டை மாடி மற்றும் பல்கனி.
- கொங்கிறீற் கூரை.
- குழியல் அறை.
- மழை நீர்படும் வெளிச்சுவர்.
- நீர்த்தொட்டி.
- நீச்சல் தடாகம்.
- நிலத்தடி அத்திவாரம்.

ஏன் Water proofing தேவை?
- நீர்கசிவு ஏற்படாமல் தடுக்க
- நீரின் தாக்கத்தில் இருந்து வலுவூட்டும் கம்பிகள் மற்றும் கொங்கிறீற்றை பாதுகாக்க
- நிறப்பூச்சுகளின் அழகை பேண
- வீட்டின் உட்புற ஈரப்பதனை பேண

எப்படி Water proofing செய்வது?

ஆஸ்திரிலேயா, சிங்கப்பூர் மற்றும் இந்தியாவில் இருந்து இறக்குமதி செய்யப்பட்ட பொருட்களுடன் நாங்கள் இருக்கிறம்.

இலவச தொழில்நுட்ப ஆலோசனை மற்றும் பொருட்கள் தொடர்பான விசாரணைகளுக்கு.

(21282) (2-6-7)

KAJOLANKA
Kajolanka (PVT) ltd
Engineering Solutions
39/5, 3rd lane Power house road, Jaffna.
Hot line :- 0773604747

நான்காம் ஆண்டு நினைவஞ்சலி

மலர்வு 11 · 12 · 1971

உதிர்வு 22 · 07 · 2008

அமரர் **ஞானேந்திரம் பார்த்திபன்**

(திதி-05.08.2012 சங்கடஹர சதுர்த்தி)

வாழையடி வாழையென வம்சம் தழைத்தோங்க வந்துதித்த எம்மகனே
உலகமெல்ல உலகில் எவராலும் முடியாது என்பதை அறிந்து எம்மகனே
கோழையாகி மனமொடுங்கி உடல் நலிந்து குற்றுயிராய் எம்மகனே
வேழையுட்பட்ட பாம்பென வாழ்கின்றோம் இவ்வுலகில் எம்மகனே நீ அறிவாய்...

"கற்பகவில்லா" மீசாலைவடக்கு வேம்பிராய்.

என்றும் உங்கள் உயிர் உணர்வினில் நிறைந்து நிற்கும் குடும்பத்தினர்.

(சி/2091)(9,6,7)

நித்தியசுகத்தை நோக்கி... உதயன் வைத்தியமலர் 76

இடம்: குழந்தைகள் நல கிளினிக்
மருத்துவர்:- ''போனமாதம் பூச்சி மருந்து எழுதித் தந்திருக்குது அப்ப ஏன் நீங்கள் பிள்ளைக்குக் குடுக்கேல்லை அம்மா?''
தாய்: இஞ்ச வந்திட்டுப் போன அடுத்த நாளே தடிமன் வந்திட்டுது. இரண்டு கிழமையால தான் மாறினது...''
மருத்துவர்:-''பிறகு...?''
தாய்:-பொழுது ஒரே மந்தாரமாய்க் கிடந்தது. மழை வந்தாலும் எண்டுட்டுத் தான்.... குடுக்கேல்லை.''

மழையில் 'கரையுமா' பூச்சி மருந்து?

'பூச்சி' என்ற மிகப் பொதுவான பெயரினால் அழைக்கப்படுகின்ற, இவ் ஒட்டுண்ணிப் புழுக்கள் மனித உணவுக் கால்வாயில் தங்கள் வாழ்க்கை வட்டத்தின் பகுதியைப் பூர்த்தி செய்யும் தேவையுடையவை. அதே வேளையில், தோல், சுவாசத் தொகுதி, உணவுக் கால்வாய்த் தொகுதிகளில் இழையங்களின் ஊடாக அசையவும், குருதியுறிஞ்சவும் செய்கின்றன.

இவற்றில் பலவகை இருந்தாலும், மிகப் பொது வானவை தானப்புழு, ஊசிப்புழு, வட்டப் புழு கொழுக்கிப்புழு என்பனவாகும். தானாப்புழு, வட்டப்புழு என்பன குடற் பகுதியை வாழிடமாகக் கொண்டு முட்டைகள் மூலம் இனம் பெருகுபவை. இவற்றின் முட்டைகள் மலத்தோடு வெளியேற்றப்படுகின்றன. தானப் புழுக்கள், முட்டைகளை மலவாசலுக்கு அருகில் வெளியேற்றுவதாலும் மலவாசலில் ஏற்படுத்தும் அரிப்பினாலும் இந்த முட்டைகள் உள்ளாடைகள் படுக்கை விரிப்புகள், இருக்கைகள், விரல் நகங்களின் இடுக்குகள் என்பனவற்றில் விடுவிக்கப்படுகின்றன.

கொழுக்கிப் புழுக்கள், மலங்கழிக்கப் பயன்படுத்தப் படுகின்ற மண்ணில் குறிப்பாக ஈரமண்ணில் வெற்றுப் பாதங்களுடன் நடக்கும் போது அல்லது குழந்தைகள் அந்த மண்ணில் உட்கார்ந்து விளையாடும் வேளையில் தோலினைத் துளைத்து உடம்பினுள் நுழைகின்றன.

இவை பலவிதமன அறிகுறிகளை ஏற்படுத்த வல்லன. தானப்புழுக்கள் மலவாசலிலும் அயற்பகுதிகளிலும் அரிப்பை ஏற்படுத்துகின்றன. நித்திரைக்கு இடையூறு விளைவிக்கின்றன. வட்டப்புழுக்கள் வயிற்றுவலி, வாந்தி, வயிற்று வீக்கம், வளர்ச்சிக்குறைவு, புரதச் சத்துக் குறைவு, இருமல், மூச்சுத்திணறல் என்பனவற்றை ஏற்படுத்துகின்றன. கொழுக்கிப் புழுக்கள் பாதங்களில் அரிப்பு, தோலில் வீக்கமும் அரிப்பும், இரும்புச் சத்துக்குறைபாடு பசியின்மை, வயிற்றோட்டம் என்பனவற்றை ஏற்படுத்தும்.

இந்த வகையான தொற்றுகளைக் கட்டுப்படுத்தப் பூச்சி மருந்துகளும் பொது சுகாதாரப் பழக்கங்களும் அவசிய மானவை. பூச்சி மருந்துப் பாவனை பற்றிய பல கேள்விகளும், பிழையான நம்பிக்கைகளும் நம்மிடையே காணப்படுகின்றன. மருந்து கொடுக்க வேண்டிய கால இடைவெளி, கொடுப் பதற்கு முரணான சந்தர்ப்பங்கள், பொருத்தமற்ற உணவுகள் சார்ந்த தகவல்கள் இவையாகும்.

மலத்தில் இந்தப் புழுக்கள் காணப்படும் சந்தர்ப்பத்திலும் தொற்றுக்குரிய அறிகுறி உள்ள போதும் கட்டாயமாக மருந்து கொடுக்கப்பட வேண்டும். மேலும் தொற்றுதலுக்கான சந்தர்ப்பம் அதிகமுள்ள சிறுவர்களில் 2-3 மாதத்துக்கு ஒரு முறை இந்த மருந்து பரிந்துரைக்கப்படுகின்றது.

பெரியவர்களுக்கான சில மருந்துகள் இரண்டு வயதுக் குட்பட்ட குழந்தைகளில் தவிர்க்கப்படுவதால் சிறு குழந்தைக ளுக்கான மருந்துகள் வைத்திய ஆலோசனையின் படியே பெறப்பட வேண்டும்.

பூச்சி மருந்துக்கு 'ஒவ்வாத' காரணிகள் பல நம்பப்படு கின்றன. மழைகாலம், குளிர்காலம், பழவகைகள், எண்ணெய் சாப்பாடுகள், சிறுதடிமன், இருமல் என்பன பூச்சி மருந்து உட்கொள்ளத் தடையாகின்றன. ஆனால் மேற்கூறப்பட்ட எந்தக் காரணியும் பூச்சிமருந்துக்கு ஒவ்வாததாக நிரூபிக் கப்படவில்லை. பொதுவாக இந்த மருந்துகள் புழுக்களின் உடலில், செயற்பாட்டில் தாக்கம் விளைவிக்கின்றன வேயன்றி, மனித உடலில் அல்ல.

ஒவ்வொரு தடவையும் இந்த மருந்தை எடுக்கும் போதும் முதற் தடவை எடுத்த பின் இரண்டு வாரங்கள் கழித்து அதே மருந்தை மீள எடுப்பதன் மூலம் மீள் தொற்றுதலைத் தடுக்க முடியும். மிக அதிகமான தானப் புழு தொற்றுதலில் இது மிக முக்கியமாகும்.

ஒரே வகையான தொழிற்பாட்டைக் கொண்டுள்ள பூச்சி மருந்துகள் வெவ்வேறு பெயர்களுடன், வெவ்வேறு விலைகளுடன் கிடைக்கின்றன. அரச வைத்தியசாலைக ளில் இவை இலவசமாகக் கிடைக்கின்றன. வெளிப்புற மருந்துக் கடைகளில் கிடைக்கும் மருந்துகள் விலை வேறுபாட்டுக்கு ஏற்ற விதத்தில் தொழிற்பாட்டில் மாற்றம் கொண்டவையல்ல.

பூச்சித் தொற்று இனங்காணப்பட்ட குழந்தைக்கு மட்டும் மருந்தைக் கொடுப்பது எது விதப்பயனையும் தராது. பெரியவர்கள் உட்பட அனைவரும் ஒரே நாளில், ஒரே நேரத்தில் வயதுக்கேற்ற மருந்துகளை எடுக்க வேண்டும்.

முட்டைகளின் மூலம் ஏற்படும் மீள் தொற்றுதலைத் தடுக்கப் பொது சுகாதார முறைகளைப் பின்பற்றுவது அவசியம். உள்ளாடைகள், படுக்கை விரிப்புகள் என்பன வற்றை அடிக்கடி மாற்றுதல், துவைத்தல், சுடுநீரில் அவித்தல், வெயிலில் காயவைத்தல் என்பன அவற்றில் சிலவாகும். கை நகங்களைக் கிரமமாக வெட்டுதல், மலங்கழித்தபின் சவர்க்காரமிட்டுக் கை கழுவுதல், பச்சையாக உண்ணும் காய்கறி, பழவகைகளை நன்கு கழுவி உண்ணுதல், தொற்றுதல் சாத்தியமான ஈர அல்லது சேதனமண்ணில் பாதணிகளுடன் நடந்தலும் குழந்தைகள் விளையாடுவதைத் தவிர்த்தலும், மலசல கூடத்திற்குப் பாதணிகளைப் பாவித்தல் என்பனவற்றைக் கவனத்திற் கொள்ள வேண்டும்.

குழந்தைகளின் வளர்ச்சியிலும் விருத்தியிலும் பெரிய தாக்கத்தை ஏற்படுத்தும் குடற்புழுக்களை எளிய சுகாதாரப் பழக்கங்களாலும், பொருத்தமாக மருந்தை உள்ளெடுக்கும் முறைகளாலும் குறைந்த செலவில் கட்டுப்படுத்த முடியும்.

மருத்துவர் குமுதினி கலையழகன்,
குழந்தை நல வைத்தியர், விரிவுரையாளர்,
யாழ்.போதனா வைத்தியசாலை.

உதயனின் இந்த வைத்தியமலர் யாழ்.போதனா வைத்தியசாலையின் நீரிழிவுச் சிகிச்சைப் பிரிவால் தொகுத்து வழங்கப்படுகிறது. மலர் சம்பந்தமான உங்கள் அபிப்பிராயங்களையும் மருத்துவம் சம்பந்தமான உங்கள் சந்தேகங்களையும் - நித்திய சுகத்தை நோக்கி..., **நீரிழிவு சிகிச்சை நிலையம், போதனா வைத்தியசாலை, யாழ்ப்பாணம்.** என்ற முகவரிக்கு அனுப்பி வையுங்கள். உங்கள் வினாக்களும் அதற்கான பதில்களும் இந்தப் பகுதியில் பிரசுரமாகும்.

கேள்வி:- எனக்கு வயது 60, சிறிது காலமாக எனக்கு முதுகுவலியும், முழங்கால் மூட்டு வலியுமாக உள்ளது. கல்சியம் மாத்திரைகள் அல்லது கல்சியம் உள்ள பால்மா வகைகள் ஏதாவது பாவிக்கலாமா?

ஆர்.சின்னையா, சாவகச்சேரி.

பதில்:- கல்சியமானது உடலுக்கு மிகவும் அத்தியாவசியமான கனியுப்பாகும். இது என்புகளின் உருவாக்கம், தசைச் சுருக்கம், நரம்பு கணத்தாக்கம், ஓமோன்சுரப்பு, நரம்பு, மூளை போன்றவற்றின் தொழிற்பாடுகளுக்கு அத்தியாவசியமானதாக உள்ளது.

யாழ்ப்பாணத்தைப் பொறுத்தமட்டில் நீரில் அதிகளவு கல்சியம் காணப்படுகின்றது. எனவே அன்றாடம் உள்ளெடுக்கும் நீரின் மூலமாகவும், உணவின் மூலமாகவும் உடலுக்குப் போதுமான கல்சியம் கிடைக்கின்றது.

பால், பால் உற்பத்திப் பொருள்களான யோக்கட், சீஸ், மீன், முட்டை, மரக்கறிவகை, தானியவகை, பழச்சாறு என்பனவற்றில் போதியளவுகல்சியம் காணப்படுகின்றது. எனவே கல்சியம் கூடிய அளவுகளில் உள்ள பால்மா வகைகளையும், மாத்திரைகளையும் பாவிக்கவேண்டிய அவசியம் பொதுவாக இல்லை.

நாளொன்றுக்கு உடலுக்கு சராசரியாகத் தேவையான கல்சியத்தின் அளவு 1000-1300 mg ஆகும். சாதாரணமாக குருதியில் உள்ள கல்சியத்தின் அளவு 8.5-102 mg/dl ஆகும். கல்சியம் அதிகளவு உள்ள பால்மா வகைகளையோ அல்லது மாத்திரைகளையோ உள்ளெடுக்கும்போது, கல்சியமானது இரத்தக்குழாய்கள், மென் இழையங்கள் போன்றவற்றில் படிவடைகின்ற தன்மை அதிகரிக்கின்றது.

இருதய குருதிக் குழாய்களில் படிவதன்மூலம் மாரடைப்பு போன்ற ஆபத்தான நிலைகளும், சிறுநீரகங்களில் தொடர்ந்து படிவதன்மூலம் சிறுநீரக கற்கள் உருவாகின்ற நிலையும் ஏற்படுகின்றது.

கல்சியம் மாத்திரைகள் வேறு சில மருந்துகளுடன் இடைத்தாக்கத்தில் ஈடுபடுவதன்மூலம் அவற்றின் செயற்திறனைப் பாதிக்கின்றது. அதேபோல் சிலவகை மருந்துகளின் அகத்துறுஞ்சலையும் பாதிக்கின்றது.

சில நோய்நிலைகளைப் பொறுத்தமட்டில் (உதாரணம்:- Osteoporosis) மேலதிக கல்சியமானது தேவைப்படுகின்றது. எனவே கல்சியம் மாத்திரைகளை மருத்துவர்களின் ஆலோசனையின்றி பாவிப்பதைத் தவிர்த்துக்கொள்வது நன்று.

இ.பரமேஸ்வரன்,
மருத்துவ அதிகாரி நீரிழிவு சிகிச்சை நிலையம்,
போதனா வைத்தியசாலை, யாழ்ப்பாணம்.

நீங்களும் காலை உணவை தவிர்ப்பவர்களா? கவனம்!

காலை உணவானது...

1.உடலின் தசையின் அளவை (muscle mass) கூட்டும் காலையில் எடுக்கப்படும் புரத உணவானது உடலினால் அதிகளவில் தசையின் கூட்டுமானத்துக்குப் பயன் படுத்தப்படும். இது ஒருவர் உடல் வலுப் பயிற்சியினால் பெறுவதிலும் அதிகம்.

2. கொழுப்பைக் கரைக்கும்.

ஒருவர் இரவில் 12 மணித்தியாலங்கள் உணவின்றி இருப்பதனால் அவரின் குருதியில் இன்சுலின் அளவு உயர்வாக இருக்கும். இன்சுலின் கொழுப்பை தொகுக்கும் ஒரு ஓமோன் இன்சுலின் அளவைக் குறைத்த நிலையில் போதுமான காலையில் உண்ணவேண்டும். மேலும் அவ்வாறு உண்ணாதிருக்கும் ஒருவர் 'நொறுக்குத் தீனிகளை' அதிகம் எடுக்க வேண்டியிருக்கும். அவை அதிகரித்த இன்சுலின் உள்ள நிலையில், கொழுப்பாகவே மாற்றப்படும்.

3. அன்றைய நாளில் வினைத்திறனுடன் தொழிற்பட உதவும்.

மூளைக்கு குளுக்கோஸ் போதியளவில் கிடைக்கும்போதே அது இயல்பாக தொழிற்படும்.

எவற்றை காலை உணவாக உண்ணலாம்?

★புரதத்திற்காக - முட்டை, பருப்புவகை, கடலை வகை

★ சிக்கலான காபோவைதரேற்று மற்றும் நார்ச்சத்துக்காக பழங்கள், தவிடு நீக்காத தானியங்களால் தயாரிக்கப்பட்ட உணவு.

★விற்றமின்கள் மற்றும் கனியுப்புகளுக்காக-பால், பழங்கள், பச்சைக் காய்கறிகள்.

மருத்துவர் திருமதி பிரதீபா செல்வகுரு,
நீரிழிவுச் சிகிச்சை நிலையம்.

காணி விற்பனைக்கு

யாழ்.காரைநகர் வீதி, சண்டிலிப்பாயில் 8 பரப்புக் காணி உடன் விற்பனைக்கு உண்டு. தொடர்பு:0773013060

(சி/1878)(6.7.2)

உதயன் விளம்பரத் தொடர்புக்கு
advt@uthayan.com
0215671111

CAR உடனடி விற்பனைக்கு

Honda Civic 2008 Model, 2011 ஆம் ஆண்டு பதிவு செய்யப்பட்டது. KL - xxxx , Automatic leather Seats, Cruisa Control, Full option, Revese Camera, Imported From UK. விலை 39 லட்சம். பேசித் தீர்மானிக்கலாம். ஞாயிற்றுக்கிழமை கொக்குவிலில் பார்வையிடலாம். Agent Maintained.

தொடர்பு:0777 418018, 0777 914279

(சி/1887)(6.7.2)

வீடு விற்பனைக்கு

யாழ்ப்பாணம்- உடுவில்

உடுவில் மகளிர் கல்லூரிக்கும் மருதனார் மடம் சந்திக்கும் இடையில் மானிப்பாய் வீதியில் உள்ள உதய சூரியன் ஒழுங்கை தொடக்கத்தில் இருந்து 100மீற்றர் தூரத்தில் இரண்டு பரப்புக் காணியில் 5 அறைகள் கொண்ட விசாலமான வரவேற்பு அறையுடைய வீடு விற்பனைக் குண்டு. தரகர் தேவையில்லை.

தொடர்பு: 077 261 2392, 071 819 4075

(சி/1886)(5-6-7)

வாடகைக்கு/ விற்பனைக்கு

யாழ் . K.K.S.வீதியில், கொக்குவில் சம்பியன் லேன் எதிரில் சகல வசதிகளும் கொண்ட பெரிய மேல்மாடி வீடு வாடகைக்கு அல்லது விற்பனைக்கு. நிறுவனங்கள் விரும்பத்தக்கது. உடன் தொடர்பு கொள்ளவும்.

(20843)(2-7-8) தொடர்பு : 077 9798181

31 ஆம் நாள் நினைவஞ்சலியும் வீட்டுக்கிருத்திய அழைப்பும், நன்றிநவிலலும்

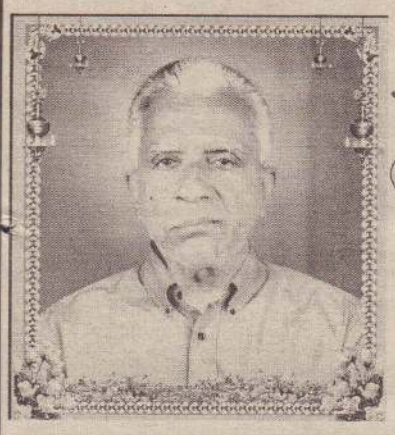

அன்னைமடியில்
10★ 03★ 1935

ஆண்டவன் திருவடியில்
06★ 07★ 2012

அமரர் சின்னையா கனகரத்தினம்

(ஓய்வுபெற்ற சாவகச்சேரி, பிரதேசசபை உப்பணிமனை பொறுப்பதிகாரி, மிருசுவில்)

கடந்த (06.07.2012) வெள்ளிக்கிழமை அமரத்துவம் அடைந்த எமது குல விளக்கின் வீட்டுக்கிருத்தியமும் ஆத்மசாந்திப் பிரார்த்தனையும் இன்று (05.08.2012) ஞாயிற்றுக்கிழமை முற்பகல் 11 மணியளவில் அன்னாரின் இல்லத்தில் நடைபெறும். அத்தருணம் உற்றார், உறவினர், நண்பர்கள் அனைவரையும் வருகை தந்து, அவரின் ஆத்ம சாந்திப் பிரார்த்தனையிலும் அதனைத் தொடர்ந்து இடம்பெறும் மதிய போசனத்திலும் கலந்துகொள்ளுமாறு அன்புடன் அழைக்கின்றோம்.

அன்னாரின் மரணச் செய்தியறிந்து நேரில் வருகை தந்து ஆறுதல் கூறியோருக்கும், கண்ணீர் அஞ்சலிகள் வெளியிட்டோருக்கும், தொலைபேசி மூலம் ஆறுதல் கூறிய அனைவருக்கும் எமது நன்றிகளைத் தெரிவித்துக்கொள்கின்றோம்.

பெருங்குளம் - சங்கத்தானை வீதி, சங்கத்தானை, சாவகச்சேரி.

மனைவி, பிள்ளைகள், மருமக்கள் , பேரப்பிள்ளைகள்.

(சி/9345)(2-7-6)

உயிரூட்டுகின்றோம்

தொழில்சார் மின்சார உபகரணங்கள், அனைத்தையும் உடனடியாகத் திருத்தி உயிரூட்டிக் கொள்ளவும் புதியனவற்றைக் கொள்வனவு செய்யவும் எங்கள் ஸ்தாபனத்தை நாடுங்கள். நாங்கள் விற்பனை செய்யும் சகல உபகரணங்களுக்குமான உத்தரவாத சேவை உடனடியாக எங்களால் வழங்கப்படும்.

5K, 2 K Diesel Generator

மின்சார பிரேக்கர்கள் 40,000/-

Green House Trading Company,

No.05, Karuwapulam Lane,
Adiyapatham Road, Kokuvil East,
Tel/Fax: 021 2226459, 071 4843432, 071 6805668.

(வடமாகாண பிரதேச காரியாலயத்துக்கு அருகில்)

(C/2109)(2-7-6)

மரண அறிவித்தல்

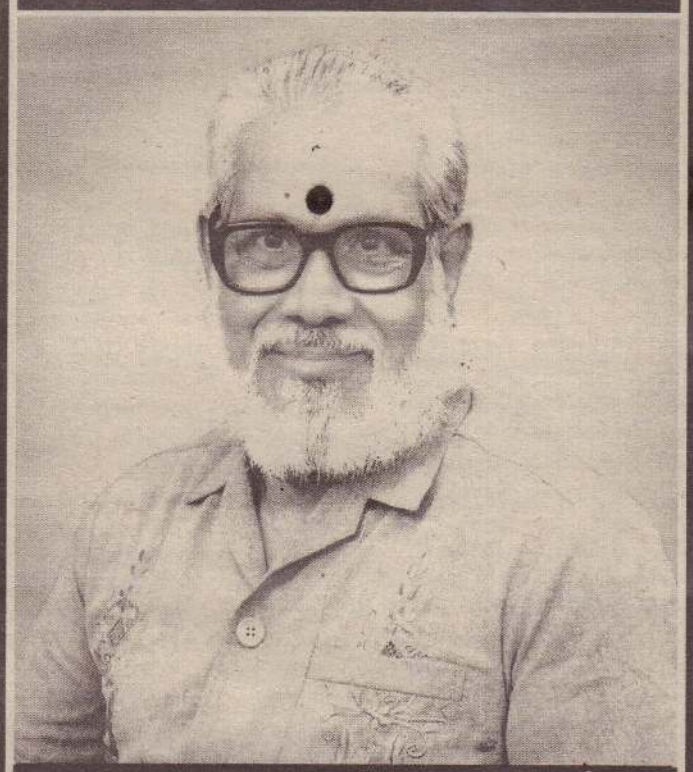

அநு.வை. நாகராஜன்

(ஓய்வுபெற்ற உதவிக் கல்விப் பணிப்பாளர், சைவப் புலவர், இலக்கிய வித்தகர், இலக்கிய வேந்தர், மூத்தபடைப்பாளி, சிறுவர் எழுத்தாளர்)

உடுப்பிட்டியைப் பிறப்பிடமாகவும், கொழும்பு, வெள்ளவத்தையை வசிப்பிடமாகவும் கொண்ட அநு.வை.நாகராஜன் அவர்கள் கடந்த 02.08.2012 வியாழக்கிழமை இறைவனடி சேர்ந்து விட்டார்.

அன்னார் காலஞ்சென்றவர்களான வைரமுத்து-இராசம்மா தம்பதியரின் செல்வப் புதல்வனும், காலஞ்சென்றவர்களான நாகலிங்கம்-லட்சுமி தம்பதியரின் அன்பு மருமகனும், நேசபூபதிஅவர்களின் அன்புக் கணவரும், குணபூசனம், மனோன்மணி,ஞானம்,கமலாதேவி, பரமேஷ்வரி ஆகியோரின் அன்புச் சகோதரரும்; சிவராஜலிங்கம், இராஜபூபதி, குலசிங்கம், ஞானவதி, சிவஞானலிங்கம், சாந்தலிங்கம்,சுந்தரலிங்கம் ஆகியோரின் மைத்துனரும், சிவாநுஷனின் அன்புத் தந்தையும், பிரியதர்ஷினியின் அன்பு மாமனாரும், சப்தனாவின் ஆசைப் பேரனும் ஆவார்.

அன்னாரின் இறுதிக்கிரியைகள் இன்று (05.08.2012) ஞாயிற்றுக்கிழமை மு.ப.11 மணியளவில் கல்கிசை மஹிந்த மலர்ச்சாலையில் நடைபெற்று பி.ப.2 மணியளவில் பூதவுடல் தகனக்கிரியைகளுக்காக கல்கிசை பொது மயானத்திற்கு எடுத்துச் செல்லப்படும்.

இந்த அறிவித்தலை உற்றார்,உறவினர், நண்பர்கள் அனைவரும் ஏற்றுக் கொள்ளவும்.

(சி/1879)(5-6-7)

தகவல் : மகன் சிவாநுஷன் (சங்கர்)
மைத்துனர் T.K. Balasubramaniam (Bobby)

ஓராண்டு நினைவஞ்சலி

அமரர் ஆறுமுகம் குணரட்ணம் (சரஸ்வதி விலாஸ்)

பிறப்பு 02★11★1943 இறப்பு 16★08★2011

திதி:-திருதியை

மண்கும்பான் பதி மதிக்கும்
மாண்புமிகு குணரத்தினமே

கண்கண்ட தெய்வமென
நாம் மதிக்க வாழ்வு தந்தாய்
உண்ணும் உணவுதவி - எமை
உவப்பாக ஆதரித்தாய்
தண்மை, தயவு நிறை
எங்கள் குணரத்தினமே

ஆண்டொன்று ஓடியதோ
அன்பு நிறை ஐயாவே
ஈண்டு நீர் இங்கிருந்தால்
இன்ப எல்லை கண்டிருப்பீர்
காண்டரிய பிள்ளைகளும்
பேரரோடு பூட்டியையும்
தீண்டி விளையாடும்
சுகமிழந்து போனீரோ

மங்காத உன் புகழோ
மாநிலத்தில் மாறாது
பொங்கிநின்ற இன்பமெல்லாம்
போய் மறைந்து ஓடியதோ
எங்கு நீர் சென்றாலும்
என்றும் நாம் உமை மறவோம்
இங்கிருந்தே உமை வணங்கி
இனிய வரம் பெற்றிடுவோம்

ஓராண்டு ஆகியும் உம் ஒளிமுகம் தேடும்
அன்பு நிறை உள்ளங்கள்
மனைவி, பிள்ளைகள்,
மருமக்கள், பேரப்பிள்ளைகள், பூட்டி

60/8, இந்துக்கல்லூரி வீதி,
யாழ்ப்பாணம்.

அதிபர் பதவிகளுக்கு விண்ணப்பிக்கலாம்

வடமாகாண கல்வித் திணைக்களத்தினால் தீவக கல்வி வலயத்துக்குட்பட்ட அனலைதீவு சதாசிவ மகா வித்தியாலயம் 1 சி பாட சாலைக்கும், அராலி சரஸ்வதி மகா வித்தியாலயம் 1 சி பாடசாலைக்கும் அதிபர் பதவி வெற்றிடங்களை நிரப்புவதற்காக விண்ணப்பங்கள் கோரப்பட்டுள்ளன. இந்த அதிபர் பதவிக்காக யாழ். மாவட்டத்தைச் சேர்ந்த இலங்கை அதிபர் சேவை தரம்-I, 2-I ஐச் சேர்ந்தவர்களும் மற்றும் ஆசிரியர் சேவைதரம் I, 2-I ஐச் சேர்ந்தவர்களிடம் இருந்தும் விண்ணப்பங்கள் கோரப்பட்டுள்ளன. விண்ணப்பிக்க விரும்புவோர் தமது விண்ணப்பங்களை 20.08.2012 இற்கு முன்னதாக வடமாகாணக் கல்வித் திணைக்களத்துக்கு அனுப்பி வைக்குமாறு வடமாகாண மேலதிக கல்விப் பணிப்பாளர் செ. உதயகுமார் தெரிவித்துள்ளார். (3)

லயன்ஸ் கழகத்துக்குப் பொருள்கள் வழங்கல்

தென்மராட்சி, ஓக.5

சர்வதேச லயன்ஸ் கழக 306பி1 மாவட்ட வலயத்தின் தலைவர் லயன் கே. பிரதீபன் இன்று சாவகச்சேரி லயன்ஸ் கழகத்திற்கு உத்தியோகபூர்வ மாக வருகை தரவுள்ளார். இந்த உத்தியோகபூர்வ வருகையை யொட்டி வலயத் தலைவர் ஒரு தொகுதி மூக்குக் கண்ணாடிகளை கழகத்திற்கு வழங்க வுள்ளதாகவும், கழகத்தினால் மேற்கொள்ளப்படவுள்ள பல் வேறு நலத்திட்டங்களை ஆரம் பித்து வைக்கவுள்ளதாகவும் கழகத்தலைவர் லயன் ச. மனோ கரன் தெரிவித்தார். (3-9)

ஈழத்தமிழரின் உரிமைக்காக ஐ.நா. விசாரணை நடத்தவேண்டும்

இனப்படுகொலைக்கு எதிரான இளைஞர்கள் அமைப்பு கோரிக்கை

சென்னை, ஓக.5

ஈழத்தமிழர்களின் தாயக உரிமைக்காக பொது வாக்கெடுப்பு நடத்த வேண்டும் என்றும் இலங்கையில் தமிழர்களுக்கு எதிராக நடைபெற்ற போர்க்குற்றம் மற்றும் இனப்படுகொலை தொடர்பாக ஐ.நா. விசாரணை நடத்த வேண்டும் எனக்கோரி, போர்க் குற்றம் இனப்படுகொலைக்கு எதிரான இளைஞர்கள் அமைப்பு ஒரு கோடி கையெழுத்து இயக்கத்தை கடந்த மே 16 ஆம்திகதியிலிருந்து தொடங்கி தீவிர கையெழுத்து வேட்டையில் இறங்கியுள்ளது.

பல்வேறு கட்சி மற்றும் அமைப்புகளின் சார்பில் ஒருங்கிணைக்கப்படும் இந்த இயக்கம் தமிழகம் முழுவதும் இதுகுறித்த பொதுக் கூட்டம் மற்றும் கருத்தரங்கு களையும் நடத்தி வருகிறது.

அந்தவகையில், நெல்லை மற்றும் பாளையில் ஆரம் பிக்கப்பட்ட விழாவில் கனேடியத் தமிழர் தேசிய அவை சார்பாக மோகன் ராமகிருஷ்ணன், தேவா சபாபதி மற்றும் பிரபா நல்லையா ஆகியோர் கலந்துகொண்டு, வாக்கெடுப்பின் அவசியத் தையும் அத்தோடு புலம் பெயர் தமிழீழ மக்கள் மற்றும் தமிழ்நாட்டு மக் களின் உறவுப் பாலத்தின் பலத்தையும் சுட்டிக்காட்டி தமிழீழம் அமைவது எவ ராலும் தடுக்கமுடியாதது என சிறப்புரை ஆற்றியதுடன்ஒரு கோடி கையெழுத்து இயக்கத் திற்கும் வலுச் சேர்த்தார்கள்.

இந்த விடயம் தொடர்பாக கனேடியத் தமிழர் தேசிய அவைப் பிரதிநிதிகள்தொடர்ச்சி யாகதமிழ்நாட்டுதமிழினஉணர் வாளர்களை மற்றும் அரசியல் வாதிகளை சந்தித்து வருகின் றமை குறிப்பிடத்தக்கது. (3)

> இலங்கையில் தமிழர்களுக்கு எதிராக நடைபெற்ற போர்க்குற்றம் மற்றும் இனப்படுகொலை தொடர்பாக ஐ.நா. விசாரணை நடத்த வேண்டும்.

மீளக்குடியமர்ந்த 25 குடும்பங்களுக்கு கூரைத் தகரங்கள் திங்களன்று கிடைக்கும்

தென்மராட்சி, ஓக.5

எழுதுமட்டுவாழ் தெற்கில் மீளக்குடியமர்ந்துள்ள குடும்பங்களில் 25 குடும்பங்களுக்கு கூரைத் தகரங்கள் நாளை திங்கட்கிழமை வழங்கப்படவுள்ளன.

கடந்த வருடம் ஜூலை 21 ஆம் திகதி இந்தப் பகுதியில் மீளக்குடியமர அனுமதிக்கப்பட்டபோது 317 குடும்பங்கள் தமது காணிகளில் மீளக் குடியமர்ந்துள்ளனர்.

இவர்களில் 50 குடும்பங்களுக்கு ஏற்கனவே வீடுகள் அமைப்பதற்கான தகரங்கள் விநியோகிக்கப்பட்டன. மிகுதிக் குடும்பங்களில்மேலும்25குடும்பங்களுக்குயாழ்.மாவட்ட செயலகத்தினால் தகரங்கள் விநியோகிக்கப்படவுள்ளன என்று அறிவிக்கப்பட்டுள்ளது.

மீளக்குடியமர்ந்து ஒரு வருடமாகியும் இதுவரை தமக்கு வீடுகள் அமைப்பதற்குரிய தகரங்கள் விநியோகிக்கப்படவில்லை என்று பலர் கவலை தெரிவிக்கின்றமையும் குறிப்பிடத்தக்கது. (3-9-50)

நல்லூர் ஆலயச் சூழலில் இன்று

நல்லை ஆதீன குருமூர்த்தி மண்டபத்தில் இன்று மாலை 6.30 மணிக்கு 'கானகதா வாரிதி' பிரம்மஸ்ரீ சிவ.வை. நித்தியானந்த சர்மா நிகழ்த்தும் கந்தபுராணம் பற்றிய தெய்வீகத் தொடர் இசைப் பேருரையில் 'பிரணவ உபதேசம்' இடம்பெறவுள்ளது. (3)

* * *

துர்க்காமணி மண்டபத்தில் நடைபெறும் தெய்வீக இசையரங்கில் பதின்மூன்றாம் திருவிழாவான இன்று மாலை 6.30 மணிக்கு சிவரஞ்சினி ரமணாவின் பாட்டுக் கச்சேரி நடைபெறவுள்ளது. பக்கவாத்தியங்களாக வயலின் - கே. குகபரன், மிருதங்கம் - வி. றமணா, கெஞ்சிரா - பிரம்மஸ்ரீ என். சிவசுந்தரசர்மா. (3-14-86)

* * *

நடராசா பரமேஸ்வரி மணி மண்டபத்தில் இன்றுமாலை 6.30மணிக்கு சைவப்புலவர் நவராஜ் ''வாழ்வாங்கு வாழலாம்'' என்ற கருப்பொருளில் சிறப்புச் சொற்பொழிவு ஆற்றுவார். (3)

* * *

நல்லூர் ஸ்ரீலஸ்ரீ ஆறுமுக நாவலர் மணிமண்டபத்தில் இன்று பிற்பகல் 3 மணிக்கு இளஞ் சைவப்புலவர் கைலைநாதனின் 'கைலையின் சிறப்பு' சொற்பொழிவு இடம் பெறும். தொடர்ந்து இணுவில் இளந்தொண்டர் அறநெறிப்பாட சாலை, ஆனைக்கோட்டை அந்திக்குளி ஞானவைரவர் அறநெறிப்பாடாலை, புங்குடுதீவு நல்லையப்பற்று சங்கர முருகமூர்த்தி அறநெறிப்பாடசாலை ஆகியவற்றின் கலை நிகழ்வுகளும் இடம்பெறும். சிறப்பு நிகழ்ச்சியாக மாணிக்க ராஜசர்மா அனந்தலெட்சுமியின் மாணவர்களின் இன்னிசைக் கச்சேரியும் நடைபெறவுள்ளது. (3-7-86)

மிஷன் ஆஸ்பத்திரி புத்தூரில் திறப்பு

வடமராட்சி, ஓக.5

மீளப் புனரமைக்கப்பட்ட புத்தூர் மிஷன் வைத்தியசாலை இன்று ஞாயிற்றுக்கிழமை மாலை 4.30 மணிக்கு திறந்து வைக்கப்படவுள்ளது.

இலங்கை மெதடிஸ்த திருச்சபைத் தலைவர் கலாநிதி ஏ.டபிள்யூ. ஜெபநேசன் இதனைத் திறந்து வைப்பார். இதனைத் தொடர்ந்து யாழ். சேகர முகாமைக்குரு அருட்திரு சி.என். ரவிசங்கர் தலைமையில் அங்குள்ள மெதடிஸ்த தேவாலயத்தில் நன்றி செலுத்தும் வழிபாடு நடைபெறும்.

பல தசாப்தங்களாக சேவையாற்றி வந்த இந்த வைத்திய சாலை கடந்த கால போரைத் தொடர்ந்து சிறிதுகாலம் இயங்கவில்லை. தற்போது பலமில்லியன் ரூபா செலவில் இந்த வைத்தியசாலை புனரமைக்கப்பட்டு திறந்து வைக்கப் படுகின்றமை குறிப்பிடத்தக்கது. (3-8)

தருவது வித்தியா

இன்றைய நாள் உங்களுக்கு எப்படி?

நாள்: ஆடி 22 திங்கட் கிழமை 06.08.2012
திதி: சதுர்த்தி காலை 08.30 வரை
நட்சத்திரம்: உத்தரட்டாதி, பி.இ.01.50 வரை
சுபநேரம்: 12.04 - 01.34 வரை
ராகு காலம்: 07.34-09.04 வரை

மேடம்: எதையும் சாதிக்கும் தன்னம்பிக்கை வரும். உடன் பிறந்தவர்கள் பக்கபலமாக இருப்பார்கள். பிரியமானவர்களுக்காக சில வற்றை விட்டுக்கொடுப்பீர்கள். வியாபாரத்தில் வாடிக்கையாளர்களின் எண்ணிக்கை அதிகரிக்கும். உத்தியோகத்தில் அதிகாரிகள் முன்வைத்த கோரிக்கைகள் நிறைவேறும்.

இடபம்: புதிய பாதையில் பயணிக்கத் தொடங்குவீர்கள். சிலர் உங்களை நம்பி முக்கிய பொறுப்புகளை ஒப்படைப்பார்கள். வேற்றுமதத்தவர் உதவுவார். வியாபாரத்தில் புதிய ஒப்பந்தம் கைச்சாத்தாகும். உத்தியோகத்தில் செல்வாக்கு அதிகரிக்கும்.

மிதுனம்: எதிலும் சிறிது கவனமாக இருங்கள். பூர்த்தியடையாமல் இருந்த வேலைகள் முடியும். கேட்ட இடத்தில் உதவிகள் கிடைக்கும். வியாபாரத்தில் லாபம் வரும். உத்தியோகத்தில் மேலதிகாரி ஆதரிப்பார்.

கடகம்: சிலரின் விமர்சனங்களுக்கும், கேலிப்பேச்சுக்கும் ஆளாவீர்கள். குடும்பத்தில் சிறு வார்த்தைகள் கூட பெரிய தகராறில் போய் முடியும். கோபத்தால் இழப்புகள் ஏற்படும். உத்தியோகத்தில் அதிகாரிகளுடன் பொறாமை பிரச்சினை வந்து நீங்கும். எதிர்பார்ப்புகள் தாமதமாகும்.

சிங்கம்: கடினமான காரியங்களையும் எளிதாக முடிப்பீர்கள். சகோதர வகையில் நன்மை உண்டு. வியாபாரத்தில் வேலையாட்கள் உதவுவார்கள். உத்தியோகத்தில் புதிய அதிகாரி உங்களை மதிப்பார். திறமைகள் வெளிப்படும் நாள்.

கன்னி: எதிர்பாராத பணவரவு உண்டு. அரசால் அனுகூலம் உண்டு. வழக்கில் சாதகமான தீர்ப்புக் கிடைக்கும். வியாபாரத்தில் பற்று வரவு உயரும். உத்தியோகத்தில் சில நுணுக்கங்களைக் கற்றுக் கொள்வீர்கள். திடீர் யோகம் கிடைக்கும்.

துலாம்: மற்றவர்களை நம்பி எந்த வேலையையும் ஒப்படைக்கக் கூடாது என்று முடிவெடுப்பீர்கள். உறவினர்களில் உண்மையானவர்களைக் கண்டறிவீர்கள். உத்தியோகத்தில் முக்கிய முடிவுகள் எடுப்பீர்கள்.

விருச்சிகம்: எதிர்ப்புகளைத் தாண்டி முன்னேறுவீர்கள். தாயாருடன் கருத்து மோதல்கள் வரக்கூடும். வெளியூர் பயணங்களால் அலைச்சல் இருந்தாலும் ஆதாயமும் உண்டு. உத்தியோகத்தில் சக ஊழியர்கள் உதவுவார்கள்.

தனுசு: கம்பீரமாகப்பேசி சில காரியங்களை முடிப்பீர்கள். பூர்வீக சொத்துப் பிரச்சினைக்குத் தீர்வு கிடைக்கும். அதிகாரப் பதவியில் இருப்பவர்களின் நட்பு கிடைக்கும். உத்தியோகத்தில் உங்களின் புதிய முயற்சிகளை அதிகாரி பாராட்டுவார்.

மகரம்: எதிலும் பொறுமை காப்பது நல்லது. குடும்பத்தில் இருந்த குழப்பம் விலகும். கடனாகக் கொடுத்த பணம் கைக்கு வரும். புதியவர்கள் நண்பர்களாவார்கள். தொழில், உத்தியோகத்தில் திருப்தி உண்டாகும்.

கும்பம்: சில விடயங்களில் திட்டமிட்டது ஒன்றாகவும், நடப்பது ஒன்றாகவும் இருக்கும். யாரை நம்புவது என்கிற மனக்குழப்பத்திற்கு ஆளாவீர்கள். நெருங்கியவர்கள் சிலரால் தர்ம சங்கடமான சூழ்நிலையைச் சமாளிக்க வேண்டி வரும். உத்தியோகத்தில் அதிகாரிகளுடன் அளவாகப் பழகுங்கள்.

மீனம்: உணர்ச்சி வேகத்தில் அவசர முடிவுகள் எடுக்க வேண்டாம். உடன்பிறந்தவர்கள் பணம் கேட்டு தொந்தரவு தருவார்கள். உடல் நலத்தில் கவனம் தேவை. உத்தியோகத்தில் மேலதிகாரியால் பிரச்சினைகள் வரக்கூடும்.

சுடோக்கு

எண் விளையாட்டு

6				1				
9	2		6	3			7	
1	7			5		4		
	1		3	4		9		
4	9	7				3	5	1
		6		9	7		8	
		4		8			3	5
	3			6	2		4	9
				7				2

சுடோக்கின் நேற்றைய விடை

4	2	1	7	9	8	3	6	5
6	5	3	1	4	2	8	9	7
7	9	8	5	3	6	4	2	1
3	6	9	4	8	1	5	7	2
5	4	7	1	8	3	1	8	3
1	8	2	9	4	6	9	4	6
2	1	4	8	6	3	7	5	9
8	3	6	9	7	5	2	1	4
9	7	5	2	1	4	4	6	8

சுடோக்கு ஒரு எண் விளையாட்டு. தர்க்க ரீதியான ஒழுங்குபடுத்தல்தான் இதன் அடிப்படை. 1 - 9 வரையான எண்களை ஒழுங்குபடுத்தி ஒரே கோலத்தை ஏற்படுத்த வேண்டும். இந்தப் பெட்டி 9 நிரல்களையும் 9 நிரைகளையும் கொண்டது. 3X3 ஆக உள்ளேயும் 3 நிரல்களையும் 3 நிரைகளையும் கொண்டிருக்கிறது. (உள்ளே இருப்பவற்றை பெட்டிகள், கட்டங்கள், பகுதிகள், உபசதுரங்கள் என்றும் அழைக்கிறார்கள்). இந்த ஒவ்வொரு நிரையிலும் நிரலிலும் 1 - 9 வரையான எண்கள், இரண்டு தடவைகள் (மீண்டும் மீண்டும்) வராமல் நிரப்பப்பட வேண்டும். அவ்வாறு நிரப்பப் படுகையில் உள் பெட்டிகளுக்குள்ளும் அவ்வாறே 1 - 9 இலக்கங்கள் இரட்டைப் படாமல் வரவேண்டும். சில கட்டங்கள் ஏற்கனவே நிரப்பப்பட்டிருக்கும். தர்க்க ரீதியில் ஏனையவற்றை நிரப்ப வேண்டியதே வேலை. சுடோக்கு என்பது ஜப்பானியச் சொல். அதன் பொருள் 'தனி எண்' என்பதாகும். 1986 இல் ஜப்பானிய நிறுவனமான 'நிகோலி' இதனை அறிமுகப்படுத்தி வெற்றிகரமாகப் பிரபலமாக்கியது. 2005இல் இது உலக அளவில் பிரபல்யமானது.

ஆஸ்திரேலியா செல்ல முயன்ற ஈழத் தமிழர்கள் 6 பேர் கைது

பிடிபட்டவர்கள் முகாம் வாசிகள்

தமிழ்நாடு - புதுச்சேரியில் இருந்து ஆஸ்திரேலியாவுக்கு செல்ல முயன்ற இலங்கைத் தமிழர்கள் 6 பேர் காலாப்பட்டு பொலிஸாரால் கைது செய்யப்பட்டுள்ளனர்.

இந்தச் சம்பவம் தொடர்பாக தெரியவருவதாவது:-

புதுச்சேரியை அடுத்த பெரிய காலாப்பட்டு பங்களாத் தெருவில் ஒரு வீட்டில் சந்தேகப்படும் படியான ஆள்களின் நடமாட்டம் குறித்து, அந்தப் பகுதி மக்கள் பொலிஸாருக்குத் தகவல் தெரிவித்தனர். இதனையடுத்துகாலாப்பட்டு பொலிஸார் அந்த வீட்டைச் சுற்றி வளைத்தனர். பொலிஸாரைக் கண்டதும் வீட்டிலிருந்தவர்கள் தப்பி ஓடிவிட. மேத்யூஸ், நந்த கோபாலன், தயாகரன், சசிகரன், இந்திரஜித், பாரத் ஆகிய 6 பேர் பொலிஸாரின் பிடியில் சிக்கினர். கைதுசெய்யப்பட்டவர்களிடம் பொலிஸார் தீவிர விசாரணையை மேற்கொண்டனர்.

இவர்களில் மேத்யூஸ் சிவகங்கை அகதி முகாமைச் சேர்ந்தவர் என்றும், சசிகரன் திருப்பூர் முகாமைச் சேர்ந்தவர் என்பதும், இந்திரஜித் கீழ்புத்துப்பட்டு அகதிகள் முகாமைச் சேர்ந்தவர் என்பதும், அவர்கள் ஜனா என்ற முகவர் மூலம் ஆஸ்திரேலியாவுக்குச் செல்ல முயன்றதும்,அவர்களிடம் ஜனா லட்சக் கணக்கில் பணம் பெற்றுக்கொண்டமையும் விசாரணையின் மூலம் தெரியவந்தது.

கைதுசெய்யப்பட்ட 6 பேரிடமும், புலனாய்வுத்துறையினரும் பொலிஸாரும் விசாரணை நடத்தி வருகின்றனர் என்பதும் குறிப்பிடத்தக்கது. (3)

ஓட்டோ குடைசாய்ந்தது

வடமராட்சி, ஓக.4

நெல்லியடியிலிருந்து பருத்தித்துறை நோக்கி வேகமாகச் சென்ற ஓட்டோ மந்திகை ஆஸ்பத்திரி சந்தி வளைவில் குடை சாய்ந்து விபத்துக்குள்ளானது.

ஓட்டோ சாரதியும் அதில் பயணித்த வரும் சிறுகாயங்களுடன் இச்சம்பவத்திலிருந்து தப்பினார்கள். பாத சாரிகளின் துணை கொண்டு குடைசாய்ந்த ஓட்டோவை நிமிர்த்தி தம்மை ஆசுவாசப்படுத்திக்கொண்டு அதே ஓட்டோவில் பருத்தித்துறை நோக்கிப் பயணித்தார்கள். (3-8)

மண்டபம் புனரமைக்க 5 மில்லியன் ஒதுக்கீடு

காரைநகர், ஓக.5

காரைநகர் கலாநிதி ஆ.தியாகராசா மத்திய மகா வித்தியாலய நடராசா ஞாபகார்த்த மண்டபத்தைப் புனரமைப்பதற்கான நடவடிக்கைகள் மேற்கொள்ளப்பட்டுள்ளன.

காரைநகரில் அமைந்துள்ள மிகப் பெரிய மண்டபமாக்க் கருதப்படும் இந்த மண்டபம் நீண்டகாலமாக சேதமடைந்திருந்தது. இந்த மண்டபத்தைப் புனரமைப்பதற்கு பாடசாலை அதிபர் எடுத்த தீவிர முயற்சியின் பயனாக வடமாகாணக் கல்வித் திணைக்களத்தால் 5 மில்லியன் ரூபா ஒதுக்கீடு செய்யப்பட்டுள்ளது.

இந்த மண்டபம் புனரமைப்புப் பணிக்காக ஒப்பந்தகாரரிடம் கையளிக்கப்பட்டுள்ளது. புனரமைப்பு பணி அடுத்த வாரம் ஆரம்பிக்கப்படும் என்று தெரிவிக்கப்பட்டது. (3-250)

மறைந்த சிந்தனை எதிர்கால நோக்கு மறுமலர்ச்சி நிகழ்ச்சித்திட்டத்தின் கீழ் பாடசாலை அபிவிருத்திக்காக 5 லட்சம் ரூபா ஒதுக்கப்பட்டுள்ளது. அந்த நிதியின் வேலைத்திட்ட அங்குரார்ப்பண நிகழ்வில் பிரதிக் கல்விப்பணிப்பாளர் சி. புஸ்பலிங்கம், அதிபர், ஆசிரியர்கள் நிற்பதைப் படத்தில் காணலாம். (3)

நெடுந்தீவு மக்களின் படகுப் பயணம் நெருக்கடியின் மத்தியில் தொடர்கிறது

யாழ்ப்பாணம், ஓக.5

நெடுந்தீவு - குறிகாட்டுவான் பயணிகளுக்கான படகுச் சேவை தொடர்ந்தும் மோசமாகிக் கொண்டு வருகிறது என்று பொதுமக்கள் கூறுகின்றனர். நேற்று இரு நூறுக்கும் அதிகமான பயணிகள் மிகவும் நெருக்கடியான நிலையில் சங்கப் படகில் பயணம் செய்ய வேண்டியிருந்தது.

நின்று கூட பயணிக்க முடியாமல் பெரும் பிரயத்தனப்பட்டே பயணித்ததாகக் கூறினர்.

குமுதினிப் படகு திருத்தப்பட்டு கடந்த வாரம் சேவைக்கு விடப்படும் என்று கூறப்பட்டது. எனினும் குறிப்பிட்ட படகு நேற்றும் கூட சேவைக்குத் திரும்பவில்லை.

வடதாரகை எப்போதாவது சேவையில் ஈடுபடும். ஏனைய நேரங்களில் தனியார் வள்ளங்களில் தான் பயணிக்க வேண்டியுள்ளது என்று மக்கள் கூறுகின்றனர்.

குறிகாட்டுவான்-நெடுந்தீவு சேவைக்கென வடதாரகைப் படகு வழங்கப்பட்டபோதும் அது மக்களுக்கான சேவையில் ஈடுபடுத்தப்படுவதில்லை எனவும் கவலை தெரிவிக்கப்படுகிறது. (ம-7)

ஆசிரிய ஆலோசகர் பதவிக்கு விண்ணப்பிக்கலாம்

யாழ்ப்பாணம், ஓக.5

வடமாகாணத்தில் உள்ள 12 கல்வி வலயங்களில் வெற்றிடமாக உள்ள ஆசிரிய ஆலோசகர் பதவி வெற்றிடங்களை நிரப்புவதற்காக தகைமையுடைய ஆசிரியர்களிடமிருந்து மாகாண கல்வித் திணைக்களத்தால் விண்ணப்பங்கள் கோரப்பட்டுள்ளன.

இலங்கை ஆசிரிய சேவை தரம் 1, தரம் 2:1 ஆகியவற்றைச் சேர்ந்தவர்கள் இந்தப் பதவிக்கு விண்ணப்பிக்க முடியும். கிளிநொச்சி, தீவகம், முல்லைத்தீவு, துணுக்காய், மடு, வவுனியா வடக்கு ஆகிய வலயங்களில் இலங்கை ஆசிரிய சேவை தரம் 1, தரம் 2:1 ஆகிய விண்ணப்பங்கள் போதிய அளவு கிடைக்காதவிடத்து இலங்கை ஆசிரியர் சேவை தரம் 2:11 ஆசிரியர்களின் விண்ணப்பங்கள் பரிசீலனைக்கு எடுக்கப்படும். விண்ணப்பப் படிவங்களை அந்தந்த வலயங்களில் பெற்று செப்ரெம்பர் 14 ஆம் திகதிக்கு முன்னர் அனுப்பி வைக்குமாறு பதில் மாகாண கல்விப் பணிப்பாளர் செ.உதயகுமார் அறிவித்துள்ளார்.

யாழ்ப்பாணம், வலிகாமம், வடமராட்சி, தென்மராட்சி, வவுனியா தெற்கு, மன்னார் ஆகிய வலயங்களில் குறித்த பாடங்களுக்கு வெற்றிடம் இல்லாத சமயத்தில் ஏனைய வலயங்களான தீவகம், கிளிநொச்சி, முல்லைத்தீவு, துணுக்காய், மடு, வவுனியா வடக்கு ஆகிய வலயங்களில் காணப்படும் வெற்றிடங்களுக்கு சேவையாற்ற விரும்பமுடைய தகைமையுடைய ஆசிரியர்கள் விண்ணப்பங்களை அனுப்பி வைக்கலாம்.

யாழ்ப்பாணம் வலயத்தில் ஆரம்பக் கல்வி, கணிதம், ஆங்கிலம், சமூகக்கல்வி, நடனம், சங்கீதம், வர்த்தகம், தகவல் தொழில்நுட்பம் ஆகிய 9 பாடங்களுக்கும், வலிகாமம் வலயத்தில் ஆரம்பக் கல்வி, சுகாதாரமும் உடற்கல்வியும் ஆகிய 2 பாடங்களுக்கும்:-

வடமராட்சி வலயத்தில் ஆரம்பக் கல்வி, சுகாதாரமும் உடற்கல்வியும், நடனம், சித்திரம், மனையியல் ஆகிய 6 பாடங்களுக்கும்:-

தென்மராட்சி கல்வி வலயத்தில் கணிதம், மனையியல், இரண்டாம் மொழி (சிங்களம்) ஆகிய 3 பாடங்களுக்கும், தீவக வலயத்தில் ஆரம்பக் கல்வி, சங்கீதம், சிங்களம் ஆகிய 3 பாடங்களுக்கும், கிளிநொச்சி வலயத்தில் கணிதம், விஞ்ஞானம், சுகாதாரமும் உடற்கல்வியும், சங்கீதம், மனையியல், இரண்டாம் மொழி ஆகிய 7 பாடங்களுக்கும், முல்லைத்தீவு வலயத்தில் தமிழ், சமூகக்கல்வி, நடனம், சங்கீதம், சித்திரம், விவசாயம், மனையியல் ஆகிய 7 பாடங்களுக்கும், மன்னார் வலயத்தில் ஆரம்பக் கல்வி, இந்து சமயம், நடனம், சித்திரம், இரண்டாம் மொழி உட்பட 7 பாடங்களுக்கும் மடுவலயத்தில் ஆரம்பக் கல்வி, தமிழ், இந்து சமயம், சங்கீதம், சித்திரம், மனையியல் கிறிஸ்தவம், வர்த்தகம், முறை சாராக்கல்வி, இரண்டாம் மொழி ஆகிய 10 பாடங்களுக்கும், வவுனியா தெற்கு வலயத்தில் ஆரம்பக் கல்வி, கணிதம், கிறிஸ்தவம், சித்திரம் ஆகிய நான்கு பாடங்களுக்கும் ஆசிரிய ஆலோசகர் பதவி வெற்றிடங்கள் உள்ளமை குறிப்பிடத்தக்கது. (3-9)

நல்லூர் கந்தனின் 12 ஆம் நாள் வீதியுலாக் காட்சி

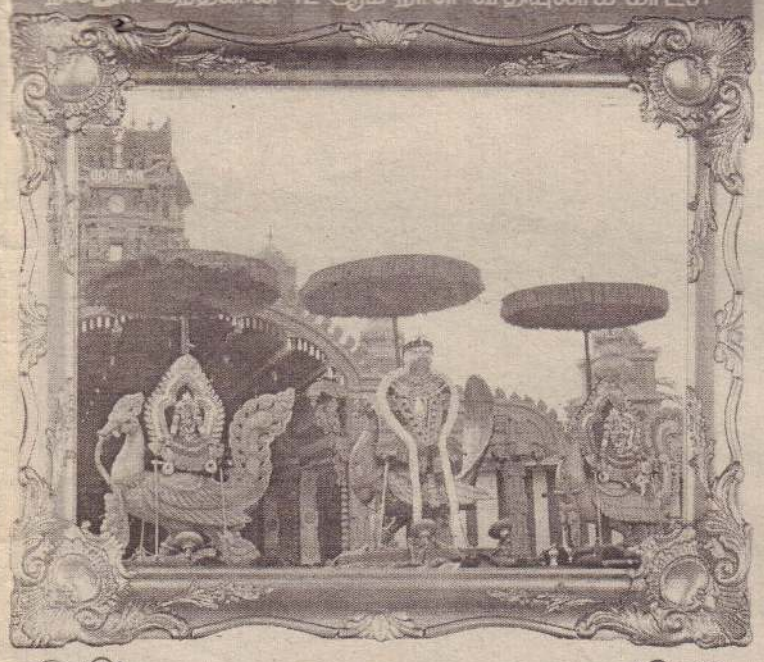

திருவிழா சிறப்புற வாழ்த்துவோர்

சரவணா ரெக்ஸ்

நல்லூர், யாழ்ப்பாணம், நெல்லியடி

கற்பனைக்கு எட்டாத
கண்கொள்ளாத் தோற்றம்

நல்லையில் கந்தன் கோட்டம்
நாம் என்றும்
அவன் மேல் நாட்டம்
ஆலய வீதியில் அலை அலை
என அடியார் கூட்டம்
அடியார்களின் உள்ளமோ
அவன் மேல் நாட்டம்
கருவறையில் ஞான சக்தி
வேலின் தோற்றம்
காண்பவர்களைக் கவரும்
அவன் திருக்கோலம்
கந்தன் வீதி உலா வரும்
எழில் மிகு தோற்றம்
கற்பனைக்கு எட்டாத
கண்கொள்ளாத் தோற்றம்

திருமதி தர்மகுலசிங்கம், கரவெட்டி

அவன் கரம் காத்திடும்

நல்லைநகர் செல்ல
வாரீர் அங்கு
நாளும் அடியார்க்கு
நலமுண்டு கேளீர்
தில்லை சிவன் மகன்
பாரீர் அவன்
தீராவினையெல்லாம்
தீர்ப்பதைக் காணீர்
சூரனைக் கொன்றவன் அன்று
சூழும்
சோதனைகள் தனை
தூரத்துவான் - இன்று
காரிருள் களைந்திடும்

என்று- யாவரும்
கருதுவோம்
நிலமிசை காத்திடும்
அவன் கரமென்று

ரெங்கன்

நல்லூர் கந்தா
நலம்பல தருவாய்!

கைதனை விரித்துக் கங்குல்பக லெம்மைக்
காத்திடும் கமலக் கண்ணன் மருகனை
மையலே சென்றவன் பாதமலரைப் பணிந்தாவ
பழுதிலா தென்றும் பரிந்தெமைக் காக்கும்
தெய்வத் திருமகன் தீந்தமிழ் மொழிக்குரை
தெரிந்தருள் செவ்வேள் நாவலர் போற்றும்
மெய்யன் வாழ் நல்லையம்பதி மேவி
மலர் தூவி வணங்கிடுவோம் வாரீர்!

மு.தணிகாசலம்
கற்கோவளம்

திருவிழா சிறப்புற வாழ்த்துவோர்:

திசைகாட்டி (பிறைவேற்) லிமிட்

முன்மாதிரியான விசா ஆலோசனை நிறுவனம்
37, சிவகுருநாதர் ஒழுங்கை, பிறவுண் வீதி, யாழ்ப்பாணம்
தொ.பே. 021 2219016

சீனாவின் சாதனைகளின் பின்னால் கண்ணீர்

ஒலிம்பிக்கில் மகளிர் 400 மீற்றர் மெட்லி நீச்சல் பிரிவில் 16 வயதேயான சீனாவின் யே ஷிவான் தங்கப் பதக்கம் வென்றது அனை வரையும் ஆச்சரியப்பட வைத்துள்ளது. இதைப் பார்த்து அமெரிக்கா கூட ஊக்க மருந்து குற்றச்சாட்டை எழுப்பியுள்ளது. கடந்த சில ஒலிம்பிக் போட்டிகளில் சீனா அதிக பதக்கங்களை குவித்து வருகிறது. தற்போதைய லண்டன் ஒலிம்பிக் போட்டியிலும் சீனாவே தங்கம் உட்பட அதிக பதக்கங் கள் வென்றுள்ளது. ஆனால் ஒலிம்பிக்கில் தங்கம் பெறுவதற்காக சீனாவில் சிறுவர்களை எந்த அளவுக்கு சித்திரவதை செய்து பயிற்சி கொடுக்கி றார்கள் என்பது குறித்த ஒரு பரபரப்பு செய்தி வெளியாகியுள்ளது.

சிறுவர், சிறுமியரின் கைகளை முறுக்கியும், கால்களை இழுத்துப் பிடித்து வளைத்தும், உடல்களை போட்டு நொறுக்கி மிகக் கொடூரமாக பயிற்சியளிக்கிறார்கள்.

சீனாவில் இந்த வயதிலேயே இப்படிக் கடுமையாக பயிற்றுவித்தால்தான், எதிர்காலத்தில் ஒலிம்பிக் போன்ற போட்டிகளில் தங்கப் பதக்கம் வெல்ல முடியும் என்பதால் இப்படி சித்திரவதைப் பயிற்சியளிக்கிறார்கள். முன்பு கிழக்கு ஜேர்மனியில்தான் இப்படி சித்திரவதைக் கூடங்கள் போன்ற பயிற்சிக் கூடங்களில் வீரர்களுக்கும், வீராங்கனைகளுக்கும் சிறு வயதி லேயே மிகக் கடுமையான முறையில் பயிற்சி அளித்து உருவாக்கி வந்தனர்.

ஆனால் அதே போன்ற சித்திரவதைப் பயிற்சிக் கூடங்கள் சீனாவிலும் இருப்பதாக தெரிய வந்திருப்பது அதிர வைப்பதாக உள்ளது. ராணுவத்தில் கூட இல்லாத அளவு கொடுமையான முறையில் பயிற்சி கொடுத்து வருகிறார்கள். ஒலிம்பிக் போட்டிகளைப் பொறுத்தவரை முன்பெல்லாம் அமெரிக்கா, சோவியத் யூனியன், கிழக்கு ஜேர்மனி, மேற்கு ஜேர்மனி ஆகியவைதான் ஆதிக்கம் செலுத்திக் கொண்டிருந்தன. இதை உடைத்து உள்ளே புகுந்த நாடுதான் சீனா.

இந்த லண்டன் ஒலிம்பிக் போட்டியிலும் கூட சீனாதான் பதக்கங்களைக் குவித்துக் கொண்டிருக்கிறது. இதற்கெல்லாம் காரணம் பத்து வருடங்களுக்கு முன்பு சீன இரும்புத் திரை அரசு போட்ட அதிரடி திட்டங்கள்தான். சம்பியன்கள் அவர்களாக உருவாக மாட்டார்கள், நாம்தான் உருவாக்க வேண்டும் என்ற அந்த அடிப்படைத் திட்டத்தால்தான் சீன வீரர்களும், வீராங்கனைகளும் இன்று சர்வதேச அளவில் பளிச்சிட ஆரம்பித்துள்ளனர். ஆனால் அதன் பின்னணியில் பகீர் பயிற்சி முறைகள் இருப்பதுதான் நெஞ்சை உறைய வைக்கின்றன.

நாடு முழுவதும் விளையாட்டுப் பயிற்சிக்காகவே 3,000 புதிய பயிற்சி மையங்களை சீன அரசு திறந்துள்ளது. இவை ராணுவ முகாம் போல உள்ளன. அந்த அளவுக்கு இங்கு கடுமையான பயிற்சி முறைகள் கொடுக்கப்படுகின்றன. பள்ளிகளில் படித்து வரும் சிறார்களிடம், விளையாட்டு ஆர்வம், திறமை இருந்தால் அது குறித்து அந்தந்த பிராந்திய பயிற்சியாளர்களுக்கு ஆசிரியர்கள் தெரிவிக்க வேண்டும். உடனே அப்படிப்பட்ட குழந்தைகளை பயிற்சியாளர்கள் தூக்கிக் கொண்டு போய் முகாமில் சேர்த்து விடுவார்கள்.

பயிற்சி மையத்தில் அவர்களுக்குக் கடுமையான பயிற்சி அளிப்பார்கள். இது கட்டாயப் பயிற்சியாகும். மிகவும் சிறிய வயதிலேயே ஜிம்னாஸ்டிக் பயிற்சிக்கு குழந்தைகளைக் கூட்டிக் கொண்டு வந்து விடுவார்களாம். அங்கு அவர்களுக்கு மிகக் கடுமையான பயிற்சி தரப்படுகிறது. கைகளை வளைப்பது, கால்களை வளைப்பது, உடலை முறுக்குவது என்று பயிற்சி வழங்கப்படுகின்றது. இதற்காக, கை, கால்களை பயிற்சியாளர்கள் வளைக்கும்போது அந்தக் குழந்தைகள் கதறி அழுவதைப் பார்க்கவே பரிதாபமாக இருக்கிறது. சரியாகச் செய்யாமல் அழும் குழந்தைகளுக்குப் பயிற்சியாளர்கள் சரமாரியாக அடிக்கிறார்கள்.

இது குறித்து ஏற்கனவே சர்வதேச ஒலிம்பிக் சபையில் முறைப்பாடுகளும் செய்யப்பட்டுள்ளன. ஆனால் அதுகுறித்து ஒலிம்பிக் சபை நடவடிக்கை எதையும் எடுக்கவில்லை. கடந்த ஜனவரி மாதம்தான் இந்த சித்திரவதைப் பயிற்சி முகாம்கள் குறித்த ஒளிப்படங்கள் இணையதளத்தில் வெளியாகி பெரும் பரபரப்பை ஏற்படுத்தியன.

சீனக் குழந்தைகளை ஒலிம்பிக் போன்ற சர்வதேச போட்டிகளுக்குத் தயார்படுத்த எப்படியெல்லாம் சித்திரவதை செய்கிறார்கள் என்ற விவரம் வெளி உலகுக்குத் தெரிய வந்தது. மேலும், இதுபோன்ற, பள்ளி ஒன்றில்தான் தற்போது தங்கம் வென்று சர்ச்சைக்குள்ளாகியுள்ள யே ஷிவானும் நீச்சல் பயின்றார் என்பது குறிப்பிடத்தக்கது. (5)

போராடி நுழைந்த பெடரர்

லண்டன் ஒலிம்பிக் ரென்னிஸ் போட்டியில் உலகின் முதற்தர வீரரான ரோஜர் பெடரர் 4 மணி நேரம் போராடி இறுதிச் சுற்றுக்குள் நுழைந்தார்.

லண்டன் ஒலிம்பிக் ரென்னிஸ் போட்டியின் ஆண்களுக்கான் ஒற்றையர் அரையிறுதி போட்டி நேற்று முன்தினம் நடைபெற்றது. இதில் உலகத் தரவரிசையில் முதலிடத்தில் உள்ள சுவிட்சர்லாந்தின் ரோஜர் பெடரர், ஆர்ஜென்டினாவின் ஜுவான் மார்ட்டினைச் சந்தித்தார்.

முதல் சுற்றில் சற்றுத்தடுமாறிய பெடரர் 3-6, 7-6 (7-5), 19-17 என்ற செற் கணக்கில் ஆர்ஜென்டினாவின் ஜுவான் மார்ட்டின் டெல்போட்ரோவை வீழ்த்தி இறுதிப் போட்டிக்குள் நுழைந்தார்.

இந்த ஆட்டம் மொத்தம் 4 மணி 26 நிமிடங்கள் நீடித்தது. 3 செற் கொண்ட போட்டியில் அதிக நேரம் நடந்த ஆண்கள் ஒற்றையர் ஆட்டம் இது தான்.

மகளிர் ஒற்றையர் பிரிவில் ரஷ்யாவின் மரியா ஷரபோவா, சக நாட்டவரான கிரிலென்கோவையும், அமெரிக்காவின் செரீனா வில்லியம்ஸ், முதற்தர வீராங்கனையான பெலாரசின் அஸரென்காவையும் வீழ்த்தி இறுதிப் போட்டிக்கு தகுதி பெற்றனர்.

லண்டனில் நடைபெற்று வரும் ஒலிம்பிக் போட்டியில் இந்திய அணி வெண்கலபதக்கம் மட்டும் வென்றிருந்தது.

இந்த நிலையில் நேற்றுமுன்தினம் நடைபெற்ற ஆண்கள் 25 மீற்றர் 'ரேபிட் பயர் பிஸ்டல்' இறுதிப் போட்டியில் இந்திய வீரர் விஜயகுமார் 30 புள்ளிகள் பெற்று வெள்ளி பதக்கம் வென்றார்.

34 புள்ளிகள் பெற்ற கியூபா வீரர் தங்கப் பதக்கத்தையும், 27 புள்ளிகள் பெற்ற சீன வீரர் வெண்கல பதக்கத்தையும் வென்றனர். இந்தியா பெற்ற 2 ஆவது பதக்கம் இதுவாகும். மேலும், இரண்டு பதக்கமும் துப்பாக்கி சுடுதல் போட்டியில்தான் கிடைத்தது என்பது குறிப்பிடத்தக்கது. (5)

இந்தியாவுக்கு இரண்டாவது பதக்கம்

சுட்டுப் படைத்தார் சாதனை

லண்டன் ஒலிம்பிக் துப்பாக்கி சுடுதல் போட்டியில் 50 மீற்றர் 'ரைபிள் புரோன்' பிரிவில் பெலாரஸ் வீரர் மாட்டினோவ் உலக சாதனை படைத்து தங்கம் வென்றார்.

ஒலிம்பிக் போட்டியில் நேற்றுமுன்தினம் ஆண்களுக்கான 50 மீற்றர் 'ரைபிள் புரோன்' துப்பாக்கி சுடுதல் போட்டிகள் நடைபெற்றன. மொத்தம் 50 வீரர்கள் கலந்து கொண்ட இந்தப் போட்டியின் இறுதிச் சுற்றுக்கு பெலாரஸ் வீரர் செர்கெய் மாட்டினோவ், பெல்ஜியம் வீரர் லயனல் காக்ஸ், இந்திய வீரர் ஜாய்தீப் கர்மாகர் உள்ளிட்ட 8 பேர் தகுதி பெற்றனர்.

பதக்கத்துக்கான இறுதிப் போட்டியில் பெலாரஸ் வீரர் மாட்டினோவ் 705.5 புள்ளிகளுடன் தங்கப் பதக்கத்தை வென்று புதிய உலக சாதனையை படைத்தார். பெல்ஜியம் வீரர் காக்ஸ் 701.2 புள்ளிகள் பெற்று வெள்ளிப் பதக்கத்தையும், 701.0 புள்ளிகள் பெற்ற சுலோவேனிய வீரர் டெபவெக் வெண்கலப் பதக்கத்தையும் வென்றனர். (5)

எமது சிகிச்சைகள்
வளமான வாழ்வுக்கு நலமான இதயம் தேவை

- இருதய நோய்
- புற்றுநோய் தனிப்பு
- ஈரல் பிரச்சினைகள்
- மூட்டுவலி, இடுப்புவலி
- புரோஸ்ட்ரேட் பிரச்சினை
- ஒற்றைத்தலைவலி
- மனஅழுத்தம்
- இருமல், சளி
- படுக்கைப் புண்
- நீரிழிவுப்புண்
- விஷ வைரஸ் பாதிப்பு

Hotline: 0777708310
0777708434
Tel :551 78 97
555 18 79
555 84 42
Fax :551 77 56

இருதய நோயினால் அவதிப்படுபவர்கள் சுகம் பெற முடியும்.விரும்பும் பலனை ஆயுர்வேத மருத்துவரால் அடைய முடியும்.அது இருதயத்திற்கான இரத்தநோட்டத்தை சீர்படுத்தும். நெஞ்சு வலியை நீக்கும். சிக்கலான சிகிச்சை இன்றி நலமடைவீர்கள்.

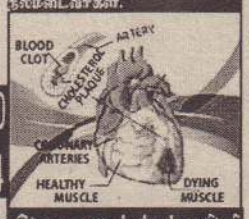

இருதய அடைப்புக்கள் அறிதற்
இருதயம் எரியும் உணர்வு
குறைவான சுவாசம்
நெஞ்சு வலி

இந் நோய்களால் துன்பப்படுகிறீர்களா....?
முட்டு வலி
முட்டுகளில் வீக்கம்
முட்டுகளில் இறுக்கம்
நடமாடுவது கஸ்டம்
முதுகு வலி
கழுத்து வலி
உடனே எங்கள் மருத்துவரை சந்தியுங்கள்

FAIR PHARMA (PVT) LTD
(Kerala Ayurvedic Medicine)
(சி/1883)(6-8)

Free Consultation
Daily @ World Trade Centre
Monthly Clinics are conducted islandwide

Level 5 / East Tower / 1C,
World Trade Centre, Colombo 01.
Website : www.ayurveda.lk
E-mail : fairpharmasrilanka@yahoo.com

APPROVED BY DEPARTMENT OF AYURVEDA, BOI,
AN ISO 9001 : 2008 QMS CERTIFIED COMPANY

விற்பனை விநியோகஸ்தர்கள் தேவை

எங்களுடைய தரத்தில் உயர்ந்த "விந்தினு" நாமம் கொண்ட குடிநீர் மற்றும் பழச்சாறு ஆகியவற்றினை வியாபார நிலையத்திற்கு அறிமுகப்படுத்தியுள்ளோம்.

நாங்கள் மிகக் குறுகிய காலத்தினுள் நவீன தொழில் நுட்பங்களை பயன்படுத்தி மிக உயர்ந்த தரத்தில் உற்பத்தி செய்து கொழும்பு பிரதேசங்களில் வியாபார நிலையங்களுக்கு அறிமுகப்படுத்தியுள்ளோம்.

எங்களுடைய முயற்சியானது எங்களுடைய உற்பத்தியினை இலங்கை முழுவதும் விற்பனை விநியோகத்தர்கள் மூலமாக விநியோகிப்பதாகும். (Sl.S சுகாதார சான்றிதழ் பெற்றது)

(விசேடமாக வடக்கு கிழக்கிற்கு முன்னுரிமை வழங்கியுள்ளோம்)

அதற்காக நீங்களும் எங்களுடன் இணைந்து நலன்புரி வியாபாரத்திற்கு உங்களுடைய பெறுமதியான பணத்தினை முதலிட்டு மிக உயர்ந்த அனுகூலங்களையும் விஷேட சலுகைகளையும் பெற்றுக்கொள்ளவும்.

மேலதிக விபரங்களுக்கு இன்றே அழைக்கவும்

விந்தினு வோட்டர் சிஸ்டம்
96 /10, இரத்தினபுரி வீதி, அவிசாவளை.
036-5100370/ 077 0181232

(சி/1889)(6-8)

மரண அறிவித்தல்

அன்னம்மா அச்சேந்திரம்

வடலித்தோட்டம், மானிப்பாய் கிழக்கு மானிப்பாயைப் பிறப்பிடமாகவும் வசிப்பிடமாகவும் கொண்ட அன்னம்மா அச்சேந்திரம் நேற்று (04.08.2012) சனிக்கிழமை சிவபதம் அடைந்துள்ளார்.

அன்னார் காலஞ்சென்ற வர்களான சரவணமுத்து இலட்சுமிபிள்ளையின் அன்பு மகளும் காலஞ்சென்ற அச்சேந்திரத்தின் அன்பு மனைவியும் காலஞ்சென்றவர்களான மாரிமுத்து, அன்ன பூரணம், குமாரசாமி, நல்லமுத்து, செவ்வந்தி மற்றும் அரசலிங்கம், ஞானமுத்து, குணரட்ணம் ஆகியோரின் சகோதரியும், சந்திராதேவி, ரவிச்சந்திரன், இரவீந்திரன், சகுந்தலாதேவி, இந்திரகாந்தன் ஆகியோரின் பாசமிகு தாயும் இராமலிங்கம், கோமதி, சுதாமதி, தங்கவேல், ரமணி ஆகியோரின் அன்பு மாமியும் ஆவார்.

அன்னாரின் இறுதிக்கிரியைகள் அவரது இல்லத்தில் இன்று (05.08.2012) ஞாயிற்றுக்கிழமை பி.ப. 3.00 மணிக்கு நடைபெற்று பூதவுடல் தகனக்கிரியைக்காக மானிப்பாய் பிப்பிலி இந்து மயானத்துக்கு எடுத்துச் செல்லப்படும்.

இந்த அறிவித்தலை உற்றார், உறவினர்கள், நண்பர்கள் அனைவரும் ஏற்றுக் கொள்ளவும்.

வடலித் தோட்டம்,
மானிப்பாய்.

தகவல்
குடும்பத்தினர்.

(21355)(6.7.9)

தேர்தல் பிரசாரத்துக்கு அரச வளங்கள்

கொழும்பு,ஓக.5

வடமத்திய மாகாண சபைத் தேர்தல் பிரசார நடவடிக்கைகளுக்காக அரச வளங்கள் பயன்படுத்தப்படுவது தொடர்பில் தமது அமைப்புக்கு முறைப்பாடு கிடைக்கப் பெற்றுள்ளதாகப் ப்வ்ரல் அமைப்பு தெரிவித்துள்ளது.

தேர்தல் பிரசார நடவடிக்கைகள் ஆரம்பமாகிய காலப் பகுதியில் இருந்து இதுவரை தேர்தல் சட்டவிதிகளை மீறியதாக 37 முறைப்பாடுகள் கிடைக்கப்பெற்றுள்ளதாகப் ப்வ்ரல் அமைப்பின் நிறைவேற்றுப் பணிப் பாளர் ரோகண ஹெட்டியாராய்ச்சி தெரிவித்துள்ளார்.

எதிர்வரும் வாரமளவில் தமது அமைப்பைச் சேர்ந்த அதிகாரிகள் பொலிஸாருடன் இணைந்து கிழக்கு மற்றும் வடமத்திய மாகாணங்களில் கட்சி உறுப்பினர்களைச் சந்திப்பதற்கு நடவடிக்கை மேற்கொண்டுள்ளதாகவும் அவர் மேலும் தெரிவித்துள்ளார். (த)

காந்தி சிலை தகர்ப்பு சந்தேகநபர்கள் விளக்கமறியலில்

யாழ்ப்பாணம்,ஓக.5

அரியாலையில் மகாத்மா காந்தி சிலையைத் தகர்த்த சந்தேகநபர்கள் இருவரையும் எதிர்வரும் செவ்வாய்க்கிழமை வரை விளக்கமறியலில் வைக்குமாறு யாழ். நீதிமன்றம் உத்தரவிட்டுள்ளது.

கடந்த 29ஆம் திகதி அரியாலை காந்திஜி சனசமூக நிலையத்துக்கு முன்பாக உள்ள சிலையையே அடியோடு சரித்ததாக அதே இடத்தைச் சேர்ந்த இருவர் கைது செய்யப்பட்டனர்.

யாழ். நீதிமன்ற உத்தரவுப்படி விளக்கமறியலலில் வைக்கப்பட்ட இருவருமே நேற்று மன்றில் முற்படுத்தப் பட்டனர். அவர்களைத் தொடர்ந்தும் விளக்கமறியலில் வைக்க மன்று உத்தரவிட்டது.

(4)

மரண அறிவித்தல்

குமாரசாமி வள்ளிப்பிள்ளை (கண்டாவளை)

கண்டாவளையைப் பிறப்பிடமாகவும், வதிவிடமாகவும் கொண்ட குமாரசாமி வள்ளிப்பிள்ளை நேற்று (04.08.2012) சனிக்கிழமை காலமானார்.

அன்னார் குமாரசாமியின் அன்பு மனைவியும், காலஞ்சென்றவர்களான செல்லையா - தெய்வானை தம்பதியரின் அன்பு மகளும், யசோந்தன், நிமலேஷ், கவிஷ், கோமினா ஆகியோரின் தாயும், காலஞ்சென்ற சிதம்பரப்பிள்ளை மற்றும் வைரமுத்து (கண்டாவளை), கிருஷ்ணபிள்ளை (கண்டாவளை), துவாரகாதேவி (வவுனியா), சந்திராதேவி (கண்டாவளை), கனகமணி ஆகியோரின் பாசமிகு சகோதரியும் ஆவார்.

அன்னாரின் இறுதிக்கிரியைகள் இன்று (05.08.2012) ஞாயிற்றுக்கிழமை மு.ப. 10.30 மணிக்கு அவரது இல்லத்தில் இடம்பெற்று பூதவுடல் தகனக்கிரியைக்காக கண்டாவளை பொது மயானத்துக்கு எடுத்துச்செல்லப்படும்.

இந்த அறிவித்தலை உற்றார், உறவினர், நண்பர்கள் அனைவரும் ஏற்றுக்கொள்ளவும்

ஆவரந்தார் டி, கண்டாவளை

தகவல்:
குடும்பத்தினர்

(21365)(6-22)

மரண அறிவித்தல்

முருகேசு நடராசா

(உப தபாலதிபர் - வரணி)

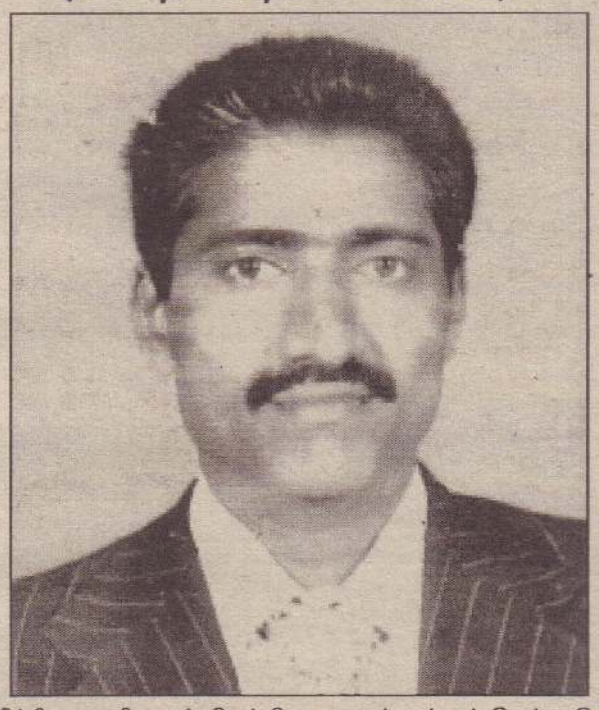

கரம்பைக்குறிச்சி, வரணியைப் பிறப்பிடமாகவும், கச்சாய் தெற்கு கொடிகாமத்தை வசிப்பிடமாகவும் கொண்ட முருகேசு நடராசா நேற்று (04.08.2012) சனிக்கிழமை காலமானார்.

அன்னார் காலஞ்சென்ற முருகேசு - பொன்னம்மா தம்பதியரின் அன்புமகனும், நமசிவாயம் - சேதுப்பிள்ளை தம்பதியரின் மருமகனும், சாரதாதேவியின் அன்புக் கணவரும், காலஞ்சென்ற கிருத்திகா மற்றும் யசிந்தன் (யா/ சாவகச்சேரி இந்துக் கல்லூரி) ஆகியோரின் அன்புத் தந்தையும், சுப்பிரமணியம், சிவராசா, நீலாம்பிகை, புஸ்பராசா, ஜெயராசா, கமலாம்பிகை, ஆனந்தராசா, உதயராசா, மீனாம்பிகை ஆகியோரின் அன்புச் சகோதரரும், கௌரி, பாலேஸ்வரி, பாலசுப்பிரமணியம், திலகவதி ஆகியோரின் அன்பு மைத்துனரும் ஆவார்.

அன்னாரது இறுதிக்கிரியைகள் இன்று (05.08.2012) ஞாயிற்றுக்கிழமை பிற்பகல் ஒரு மணியளவில் அன்னாரது இல்லத்தில் நடைபெற்று பூதவுடல் தகனக் கிரியைக்காக கச்சாய் இந்து மயானத்துக்கு எடுத்துச்செல்லப்படும்.

இந்த அறிவித்தலை உற்றார், உறவினர், நண்பர்கள் அனைவரும் ஏற்றுக் கொள்ளவும்.

கச்சாய் தெற்கு,
கொடிகாமம்.

தகவல்:
குடும்பத்தினர்

(c/9348)(6.7.8)

VAN விற்பனைக்கு

Toyota Hiace 54 (xxxx) தொடரிலக்கமுடைய LH - 113, 3L, P/S, Manual நல்ல நிலையிலுள்ள வான் விற்பனைக்கு உண்டு.

தொடர்புகளுக்கு : 077 9239290

(21361)(6-7-8)

விசா

Uk, France, Fuji Island Student Visa

- Georgia (Europe) Student Visa (IELTS தேவை இல்லை)
- ஜோர்ஜியா Visit விசா- 6 laks + Ticket (2 கிழமைகளில் ஜோர்ஜியாவிலிருந்து பிரான்ஸ், இத்தாலி, ஜேர்மனி, சுவிஸ், கொலண்ட் நாடுகளிற்கு செல்லலாம
- Cyprus Visit Visa (5 laks + Ticket)
- Japan Visit Visa - 12 Laks + Ticket
- மலேசியாவிற்கான 8 வருட விசா (Open work Permit Visa) 3 laks + Ticket

அனைத்து நாடுகளிற்குமான அனைத்து வகையான விசாக்களிற்குமான வங்கிகளினூடான பணவைப்புக்கள் (Bank Balancr Sponsorship)

4c- 6,1/3, Fussels Lane, Wellawatta, Colombo 06
Tel : 077 2171264

(சி/1875)(6-8)

மரண அறிவித்தல்

மரியான் நவரட்ணம்

பலாலி வடக்கைப் பிறப்பிடமாகவும் சுன்னாகம் தெற்கை வசிப்பிடமாகவும் கொண்ட மரியான் நவரட்ணம் (சாமியார்) 02.08.2012 வியாழக்கிழமை இறைவனடி சேர்ந்தார்.

அன்னாரது இறுதிக்கிரியைகள் இன்று (05.08.2012) ஞாயிற்றுக்கிழமை பி.ப 2 மணியளவில் அவரது இல்லத்தில் நடைபெறும்.

இந்த அறிவித்தலை உற்றார், உறவினர், நண்பர்கள் அனைவரும் ஏற்றுக்கொள்ளவும்.

பிரதேச சபைக வீதி,
சுன்னாகம்.

தகவல்:
பேபியஸ் (மகன்)
(பத்தாயிரம்)

(21359) (3.6)

2015 ஆம் ஆண்டு இலங்கையின் செயற்கைக்கோள் விண்ணுக்கு

சீனாவின் தயாரிப்பில், இலங்கைக்குச் சொந்தமான செயற்கைக் கோள் ஒன்றை இன்னும் இரண்டு ஆண்டுகளுக்குள் விண்வெளிக்கு ஏவத் திட்டமிடப்பட்டுள்ளது. தொடர்ந்து விண்வெளி வீரர் ஒருவரையும் விண்வெளிக்கு அனுப்புவதற்கும் இலங்கை திட்டமிட்டு வருவதாகத் தெரிவிக்கப்படுகிறது.

கொழும்பில் உள்ள தனியார் நிறுவனமும், சீன நிறுவனம் ஒன்றும் செய்து கொண்ட ஒப்பந்தத்தின் அடிப்படையிலேயே இந்தப் பணி முன்னெடுக்கப் பட்டுள்ளது.

தொலைத்தொடர்பு செயற்கைக் கோளொன்றை 2015ஆம் ஆண்டு விண்வெளிக்கு அனுப்பும் முயற்சிகள் மேற்கொள்ளப்பட்டு வருகின்றன. இதற்குச் சீன நிறுவனமொன்றுடன் இணைந்து பணியாற்றி வருகின்றோம். இந்தத் தொலைத் தொடர்பு செயற்கைக் கோள் மூலம் நாம் பலனடைவது மட்டுமன்றி வருவாயையும் பெற்றுக்கொள்ளலாம் என்று 'சுப்பிரீம் சற்றலைட்' நிறுவனப் பணிப்பாளர் விஜித பீரிஸ் தெரிவித்தார்.

கொக்கலையில் 30 ஏக்கர் நிலப்பரப்பில் மேற்படி செயற்கைக்கோளுக்கான கட்டுப்பாட்டு நிலையமும், விண்வெளி வீரர்களுக்கான பயிற்சி வழங்கும் நிலையமும் 20 மில்லியன் அமெரிக்க டொலர் செலவில் அமைக்கப்படவுள்ளன.

மேலும் இந்தப் பயிற்சி நிலையத்தில் பயிற்சிபெற்ற பின்னர் மேலதிக பயிற்சிகளுக்காக விண்வெளி வீரர்கள் சீனாவுக்கும் அனுப்படுவர். இதன் மூலம் இலங்கை இன்னும் மூன்று அல்லது நான்கு ஆண்டுகளுக்குள் விண்வெளியில் தடம் பதிக்கும் என்று 'சுப்பீரீம் சற்றலைட்' முகாமைத்துவப் பணிப்பாளர் எம்.மணிவாணன் தெரிவித்துள்ளார்.

(த-5-22)

முதலாம் ஆண்டு நினைவஞ்சலி

மலர்வு
26
*
10
*
1951

உதிர்வு
17
*
07
*
2011

திருமதி மல்லிகாதேவி மகாலிங்கம்
(8 ஆம் வட்டாரம், மண்டைதீவு)

ஆறாத்துயரில் முதலாம் ஆண்டுத் திதியில்
உன்னை நினைந்து நினைந்துருகி நித்தமும்
உம் ஆன்ம சாந்தி வேண்டி நிற்கின்றோம்.

மகாலிங்கம் கஜன்
(மகன்- கனடா)
குடும்பத்தினர்
(கனடா- மண்டைதீவு)

8 ஆம் வட்டாரம்,
மண்டைதீவு. (சி/2119) (15-6)

இதய அஞ்சலி

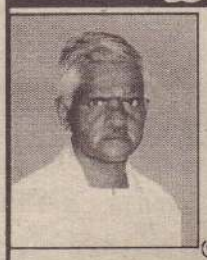

எமது கழக ஆர்வலர்

காசிப்பிள்ளை பாலசுப்பிரமணியம் (வீசம்)

(ஓய்வு பெற்ற தலைமைக் கணக்காளர், மீன்பிடிக் கூட்டுத்தாபனம்)

அவர்களின் மறைவினால் துயருற்றிருக்கும் அவரது குடும்பத்தினருக்கு எமது ஆழ்ந்த அனுதாபங்களைத் தெரிவித்துக் கொள்வதுடன் அன்னாரின் ஆத்மா சாந்தியடைய மஞ்சவனப்பதி முருகனை வேண்டுகின்றோம்.

சர்வியவ் லேவி, கொக்குவில் (சி/2122)(6.8)

வளர்மதி நல்பாக்கள்.

ஆத்மாஞ்சலி

காசிப்பிள்ளை பாலசுப்பிரமணியம்

(தலைவர்- கொக்குவில் மஞ்சவனப்பதி முருகன் ஆலய தர்மகர்த்தா சபை)

கொக்குவில் மஞ்சவனப்பதி முருகன் ஆலயத்தின் தர்மகர்த்தா சபை தலைவரான காசிப்பிள்ளை பாலசுப்பிரமணியம் அவர்களின் மறைவு அவரது குடும்பத்தினருக்கு மட்டுமல்லாது எமக்கும் ஈடுசெய்ய முடியாத பேரிழப்பாகும். அன்னாரின் ஆத்மா எல்லாம் வல்ல மஞ்சவனப்பதி முருகன் திருவடி நிழலை அடைந்து நிலையான சாந்தி பெற மஞ்சவனப் பதியானின் திருப்பாதம் பணிகின்றோம்.

தர்மகர்த்தா சபையினர்
கொக்குவில் மஞ்சவனப்பதி முருகன் ஆலயம்.

மரண அறிவித்தல்

கனகசபை வேலுப்பிள்ளை
(பழக்கடை வேலுப்பிள்ளை)

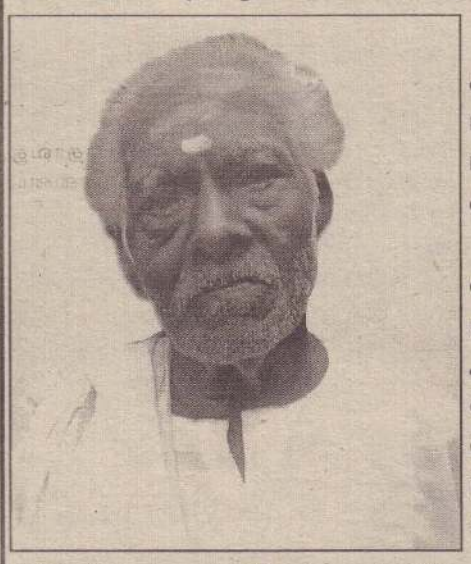

இணுவில் தெற்கைப் பிறப்பிடமாகவும் இணுவில் மேற்கை வசிப்பிடமாகவும் கொண்ட கனகசபை வேலுப்பிள்ளை 02.08.2012 வியாழக்கிழமை காலமானார்

அன்னார் காலஞ்சென்றவர்களான கனகசபை- கண்ணாத்தா தம்பதியரின் அன்பு மகனும் , கண்மணியின் அன்புக் கணவரும், காலஞ்சென்றவர்களான சரஸ்வதி, வள்ளிப்பிள்ளை, கண்மணி, தங்கரத்தினம் ஆகியோரின் அன்புச் சகோதரனும், பத்மாவதி (சுவிஸ்), பாலச்சந்திரன் (ஆஸ்திரேலியா), உமாகேஸ்வரன் (ஜேர்மனி), குகானந்தன் (சுவிஸ்), நித்தியகலா (லண்டன்), சிவக்லா (ஜேர்மனி), மஞ்சுளா (ஜேர்மனி) ஆகியோரின்பாசமிகு தந்தையும்தில்லையம்பலம், தேவகனி, யோகராணி, வசந்தா, கணேசமூர்த்தி, சிவசோதிநாதன், சிவபாலசுப்பிரமணியம் ஆகியோரின் பாசமிகு மாமனும் சங்கீதா, சிவகீர்த்தி, தேவமதுரா, திவாகர், தர்ஷி, பரந்தாமன் (கண்ணா), சுந்தரிஷி,நிலானி, லதீசன், சுபானி, சஜீதன், பிரகலன், பிரதாபன், ஜனாத்தனன், வினுதன், பவித்திரன், சசிக்குமார், கோபிதா, மஞ்சுதன், பிரேமலதா ஆகியோரின் பாசமிகு பேரனும் சம்யுத்தா, ஹரிராம், மிருணாளினி, மகிழினி, மகிழ்வேல் ஆகியோரின் பாசமிகு பூட்டனும் ஆவார்

அன்னாரின் இறுதிக்கிரியைகள் இன்று (05.08.2012) ஞாயிற்றுக்கிழமை மு.ப. 11 மணியளவில் அவர்து இல்லத்தில் நடைபெற்று பூதவுடல் தகனக்கிரியைக்காக தாவடி இந்துமயானத்துக்கு எடுத்துச்செல்லப்படும்.

இந்த அறிவித்தலை உற்றார், உறவினர், நண்பர்கள் அனைவரும் ஏற்றுக்கொள்ளவும்.

தகவல்:
குடும்பத்தினர்.

இணுவில் மேற்கு,
இணுவில்

(சி/2118) (15.06)

கண்ணீர் கவிக்காணிக்கை

முருகேசு நடராசா (P.M)

எதிர்பாராது இதயம் தாக்கிய இடி இது
எழுந்து நின்று என் வாழ்வு ஓங்க
எல்லாமாய் விளங்கிய தெய்வம்
இன்று வானகம் புகுந்தது ஏனோ?
அன்பில், பண்பில் ஆதரித்து உயர்த்தும்
பணியில் உயர்ந்த உத்தமரே!
ஈடு செய்ய முடியா பேரிழப்பால்
இதயம் நொருங்குண்டோம்
கதறி அழும் உம் உறவுகளோடு இணைந்து
எம் கண்ணீரைக் காணிக்கையாக்குகின்றோம்!
எல்லாம் வல்ல இறையடி அமர
இறைஞ்சி அஞ்சலித்தோம்- வாழி
ஓம்சாந்தி

உம் பிரிவு சுமந்து வாழும்
பாசமுள்ள மருமகன்,
செ.கோபிராஜ்

அபிகனி புத்தக நிலையம்
விசுவமடு.

(சி/2124) (1514)

கடைசி நிமிடம் வரை பரபரப்பு போராடி வென்றது வல்வை

பருத்தித்துறை, ஓகஸ்ட்.5

பருத்தித்துறை உதைபந்தாட்ட லீக்கின் அனுசரணையுடன் அல்வாய் மனோகரா சனசமூக நிலையத்தின் 85 ஆம் ஆண்டு நிறைவை முன்னிட்டு மனோகரா விளையாட்டுக்கழகம் நடத்தும் 11 பேர் பங்கு பற்றும் விலகல் முறையிலான உதைபந்தாட்டச் சுற்றுப்போட்டித் தொடரின் நேற்று முன்தினம் இடம்பெற்ற ஆட்டத்தில் வல்வை விளையாட்டுக் கழகம் வெற்றி பெற்றது.

வல்வை விளையாட்டுக் கழகத்தை எதிர்த்து இமையாணன் இளைஞர் விளையாட்டுக் கழக அணி மோதிக்கொண்டது. ஆட்ட நேரம் முடியும் வரை இரு அணிகளும் கோல்கள் எதனையும் பெறததால் ஆட்டம் சமனிலையில் முடிவடைந்தது. எனவே இந்தப் போட்டியின் வெற்றி தோல்வியை கணிப்பதற்காக 5 சமநிலை தவிர்ப்பு உதைகள் வழங்கப்பட்டன.

இதில் இரண்டு அணியினரும் தலா மூன்று கோல்களைப் பெற்றனர். இதனால் ஆட்டத்தில் பரபரப்பு இன்னும் அதிகரித்தது. எப்படியேனும் முடிவைப் பெற்றுவிடவேண்டும் என்ற நிலையில் ஒரு சமநிலை தவிர்ப்பு உதை வழங்கப்பட்டது. எனினும் அந்தச் சந்தர்ப்பத்தையும் இரு அணிகளும் பயன்படுத்தி தலா ஒரு கோலை அடிக்க, போட்டியின் போக்கு இறுக்கமடைந்தது. இதனைத் தொடர்ந்து தலா ஒரு சமநிலை தவிர்ப்பு உதைகள், மேலும் இரு தடவைகள் வழங்கப்பட்ட போது அதிலும் இரு அணிகளும் கோல் அடித்து பார்வையாளர்களின் இதயத் துடிப்பை எகிறச் செய்தன. இறுதியில் மேலும் ஒரு சமநிலை தவிர்ப்பு உதை வழங்கப்பட்டது.இதில் வல்வை விளையாட்டுக் கழகம் கோல் அடித்த போதும் இமையாணன் விளையாட்டுக் கழகம் அந்தச் சந்தர்ப்பத்தை வீணடித்தது.

இதனால் பரபரப்பான இந்தப் போட்டியில் போராட்டத்தின் பின்னர் வல்லை விளையாட்டுக் கழகம் வெற்றி பெற்றது. (ங-23)

பத்மேஸ்வரன் கிண்ணம் சென்.மேரிஸ் அணிக்கு

யாழ்ப்பாணம், ஓகஸ்ட்.5

கிளிநொச்சி உதைபந்தாட்ட லீக்கின் அனுசரணையுடன் உழவர் ஒன்றிய விளையாட்டுக் கழகம் நடத்திய அமரர் பத்மேஸ்வரன் வெற்றிக் கிண்ணத்துக்கான உதைபந்தாட்ட சுற்றுப் போட்டித் தொடரின் இறுதியாட்டத்தில் நாச்சிக்குடா சென். மேரிஸ் விளையாட்டுக் கழகம் வெற்றி பெற்று சம்பியன் கிண்ணத்தைத் தனதாக்கியது.

மேற்படி சுற்றுப்போட்டியின் இறுதியாட்டம் கடந்த செவ்வாய்க் கிழமை உழவர் ஒன்றிய விளையாட்டுக் கழக மைதானத்தில் இடம் பெற்றது. இறுதியாட்டத்துக்கு முன்பதாக பெண்கள் அணிகளுக்கான நட்பு ரீதியிலான உதைபந்தாட்டத்தில் சிவநகர் அ.த.க. பாடசாலை அணியை எதிர்த்து விளையாடிய உருத்திரபுரம் மகாவித்தியாலய அணி 1:0 என்ற கோல் கணக்கில் வெற்றி பெற்றது.

இறுதியாட்டத்தில் நாச்சிக்குடா சென்.மேரிஸ் விளையாட்டுக் கழகத்தை எதிர்த்து மருதநகர் உதயதாரகை விளையாட்டுக் கழகம் மோதிக்கொண்டது.

இதில் நாச்சிக்குடா சென். மேரிஸ் விளையாட்டுக்கழக அணி 4:0 என்ற கோல் கணக்கில் உதயதாரகையைத் தோற்கடித்து வெற்றிக் கிண் ணத்தைச் சுவீகரித்தது.

நாச்சிக்குடா சென். மேரிஸ் விளையாட்டுக் கழகத்தைச் சேர்ந்தவர்களான ஜே.ஜெரால் சிறந்த ஆட்ட நாயகனாகவும், சிறந்த கோல் காப்பாளராக கில்பேட்டும், தொடர் ஆட்டநாயகனாக அமல்ராஜும் தெரிவு செய்யப்பட்டனர். (ங-23)

சுடர்ஒளி அடுத்த சுற்றுக்கு

யாழ்ப்பாணம், ஓக.5

பருத்தித்துறை உதைபந்தாட்ட லீக்கின் அனுசரணையுடன் அல்வாய் மனோகரா சனசமூக நிலையத்தின் 85 ஆம் ஆண்டு நிறைவை முன்னிட்டு மனோகரா விளையாட்டுக்கழகம் நடத்தும் 11 பேர் பங்கு பற்றும் விலகல் முறையிலான உதைபந்தாட்டச் சுற்றுப் போட்டித் தொடரில் நேற்று முன்தினம் வெள்ளிக் கிழமை இடம்பெற்ற ஆட்டம் ஒன்றில் சுடர்ஒளி விளையாட்டு கழகம் வெற்றி பெற்றுள்ளது. சுடர்ஒளி விளையாட்டுக் கழக அணிக்கும், கரவெட்டி நவசக்தி விளையாட்டுக் கழக அணிக்கும் இடையிலான ஆட்டத்தில் சுடர்ஒளி விளையாட்டுகழக அணி 3:1 என்ற ரீதியில் வெற்றி பெற்று அடுத்த சுற்றுக்குள் நுழைந்துள்ளது. (ங-23)

கடந்த சனிக்கிழமை நடைபெற்ற சர்வதேச அரியாலை தின விளையாட்டுப் போட்டியில், பாய்ந்தோடும் சிறுவர்கள்.... (ங-23-7-132)

இன்றைய ஆட்டங்கள்

யாழ்ப்பாணம், ஓக. 5

ஸ்ரீ லங்கா கிரிக்கெட் நடத்தும் பிரிவு III இற்கான இரண்டாம் சுற்று கிரிக்கெட் ஆட்டங்கள் இன்று ஞாயிற்றுக்கிழமை கொக்குவில் இந்துக் கல்லூரி, யாழ்.மத்திய கல்லூரி மைதானங்களில் இடம் பெறவுள்ளன.

இதில் கொக்குவில் இந்துக் கல்லூரி மைதானத்தில் இடம்பெறும் ஆட்டத்தில் வவுனியா யுனிபைட் விளையாட்டுக் கழகத்தை எதிர்த்து கே.ஸி.ஸி.ஸி. விளையாட்டுக் கழக அணி மோதவுள்ளது.

இதேவேளை யாழ்.மத்திய கல்லூரி மைதானத்தில் இடம்பெறும் ஆட்டத்தில் வவுனியா நண்பர்கள் விளையாட்டுக் கழகத்தை எதிர்த்து சென்றலைட்ஸ் விளையாட்டுக் கழக அணி

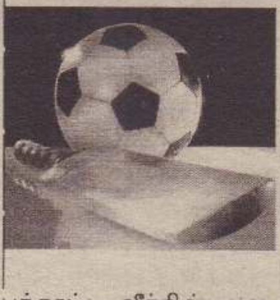

பந்தாட்ட லீக்கின் அனுசரணையுடன் அல்வாய் மனோகரா சனசமூக நிலையத்தின் 85 ஆம் ஆண்டு நிறைவை முன்னிட்டு மனோகரா விளையாட்டுக் கழகம் நடத்தும் 11 பேர் பங்குபற்றும் விலகல் முறையிலான உதைபந்தாட்டச் சுற்றுப்போட்டித் தொடரில் இன்று ஞாயிற்றுக்கிழமை அல்வாய் மனோகரா விளையாட்டுக் கழக மைதானத்தில் இடம் பெறும் ஆட்டத்தில் பங்கு பற்றும் அணிகளின் விவரம் வருமாறு-

பி.ப. 3 மணி

கொலின்ஸ் விளையாட்டுக்கழகம் எதிர் சமரபாகு நியூட்டன் விளையாட்டுக்கழகம்

பி.ப. 4 மணி

கரவெட்டி கலட்டி ஐக்கியம் விளையாட்டுக் கழகம் எதிர் பொற்பதி சென். பீற்றர்ஸ் விளையாட்டுக் கழகம் . (ங-23)

மட்டுவில் ஐங்கரன் வென்றது

கைதடி, ஓக. 5

கைதடி மத்தி வளர்மதி சனசமூக நிலையத்தின் 53 ஆவது ஆண்டு விழாவை முன்னிட்டு தென்மராட்சிப் பிரதேசத்துக்கு உட்பட்ட அணிகளுக்கிடையிலான கரப்பந்தாட்டச் சுற்றுத் தொடரின் இறுதிப்போட்டி கடந்த புதன்கிழமை நடைபெற்றது.

இந்த இறுதிப் போட்டியில் மறவன்புலோ அம்பிகை விளையாட்டுக்கழகமும், மட்டுவில் ஐங்கரன் விளையாட்டுக் கழகமும் மோதிக்கொண்டன.

அனல் பறந்த இந்த ஆட்டத்தில் மூன்று சுற்றுக்களையும் தலா 25:18 என்ற புள்ளிகள் வித்தியாசத்தில் கைப்பற்றிய மட்டுவில் ஐங்கரன் விளையாட்டுக்கழகம் 3:0 சுற்றுக்கள் என்ற அடிப்படையில் வெற்றி பெற்று தென்மராட்சி கழகங்களுக்கிடையில் முதலிடத்தை பெற்றுக் கொண்டது. இந்த ஆட்டத்தின் சிறப்பாட்டக்காரராக ஐங்கரன் விளையாட்டுக்கழகத்தின் அஜந்தன் தெரிவு செய்யப்பட்டார். (ங-130-288)

சதுரங்கத்தில் சாதித்து வித்தியாதரன் வாகை

யாழ்ப்பாணம், ஓக.5

சுவிஸ் சதுரங்க சங்கத்தின் அனுசரணையுடன் யாழ்ப்பாண சதுரங்கச் சம்மேளனத்தினால் அண்மையில் வைத்தீஸ்வராக் கல்லூரியில் நடத்தப்பட்ட 20/20 விரைவு நகர்த்தல் சதுரங்கப் போட்டியில் சிவா னந்தன் வித்தியாதரன் சம் பியனாக தெரிவானார்.

7 சுற்றுக்களைக் கொண்டதாக நடைபெற்ற இந்தப் போட்டியில் அனைத்து சுற்றுக்களிலும் வெற்றிவாகை சூடிய வித்தியாதரன் கிண் ணத்தைச் சுவீகரித்தார். மாவட்ட ரீதியில் திறந்த போட்டியாக நடைபெற்ற இந்தப் போட்டியில் ஏறத்தாழ 120 போட்டியாளர்கள் கலந்து கொண்டனர். தென்னிலங்கையிலிருந்தும் ஒரு போட்டியாளர் பங்கு பற்றியிருந்தார்.

இந்தப் போட்டியின் விருந்தினராக எழுத்தாளர் அகளங்கன் கலந்து கொண்டு சிறப்பித்தார். (ங-23)

அரச அதிபர் வெற்றிக்கிண்ணம் சதுரங்கப் போட்டிச் சம்பியன்கள்

யாழ்ப்பாணம், ஓக.5

யாழ். மாவட்ட அரச அதிபர் வெற்றிக் கிண்ணத்திற்கான சதுரங்கப் போட்டியில் ஆண்கள் பிரிவில் ஊர்காவற்துறையைச் சேர்ந்த ஆர்.செந்தில்மாறன் முதலாம் இடத்தினையும், பெண்கள் பிரிவில் யாழ்ப்பாணத்தைச் சேர்ந்த எஸ்.சுரேஜினி முதலாம் இடத்தினையும் பெற்றுள்ளனர்.கடந்த 26 மற்றும் 27ஆம் திகதிகளில் யாழ். மாவட்ட செயலக கேட்போர் கூடத்தில். யாழ். மாவட்ட செயலக நலன்புரி சங்கம் நடத்திய இந்தச் சதுரங்கச் சுற்றுப் போட்டியில் 3 சுற்றுக்களிலும் ஆண், பெண் இரு பிரிவுகளிலும் 10 பேர் பங்கு பற்றினர் என்பது குறிப்பிடத் தக்கது. (ங-23)

மரதன் ஓட்டத்தில் வெற்றி பெற்றோர்

யாழ்ப்பாணம் ஓக.5

புத்தூர் ஸ்ரீ விக்னேஸ்வரா விளையாட்டுக்கழகத்தின் பொன் விழாவை முன்னிட்டு அச்சுவேலி பொலிஸ் பிரிவின் ஆதரவுடன் நடைபெற்ற மரதன் ஓட்டப் போட்டியில் வெற்றிபெற்ற வீரர்களின் பெயர் விவரங்கள் வருமாறு-

முதலாமிடம் ப.கஜாநந்தன் (கோண்டாவில்)

இரண்டாமிடம் எம்.தவீந்திரன் (புத்தூர்)

மூன்றாமிடம் த.திருவருட்செல்வன் (புத்தூர்)

நான்காமிடம் பா.தினேஸ்காந் (புத்தூர்)

ஐந்தாமிடம் கு.சதீஸ்குமார் (மானிப்பாய்) (23)

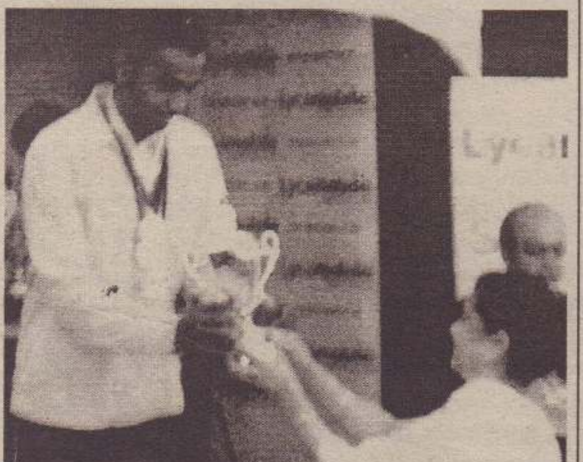

பிரிட்டன் வாழ் தமிழர்களுக்கு இடையில் நடத்தப்பட்ட 2012 ஆம் ஆண்டுக்கான மெய்வன்மைப் போட்டிகளில் நவாலியைச் சேர்ந்த பொன்றுத்துரை கிருபாணந்தன் 3 தங்கப் பதக்கங்களை பெற்று சாதனை படைத்துள்ளார். இவர் உயரம் பாய்தல், நீளம்பாய்தல், மற்றும் 200 மீற்றர் ஓட்டப் போட்டிகளில் தங்கப்பதக் கங்களைப் பெற்று இந்த வருடமும் சம்பியனாகத் தெரிவாகியுள்ளார். (100)

பதக்கம் வென்றார் சாய்னா

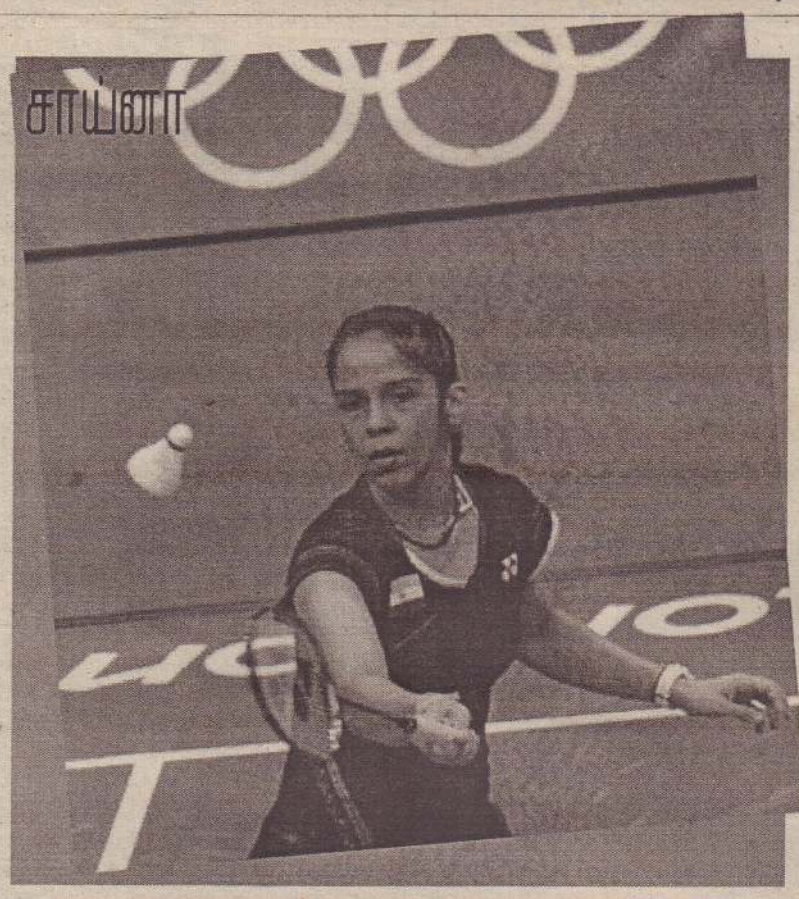

லண்டன் ஒலிம்பிக் போட்டியில் இறகுப்பந்து (பட்மின்ரன்) வீராங்கனை சாய்னா நெஹ்வால் மூலம் இந்தியாவிற்கு மேலும் ஒரு பதக்கம் கிடைத்துள்ளது.

லண்டனில் நடைபெற்று வரும் ஒலிம்பிக் போட்டியில் மகளிருக்கான ஒற்றையர் இறகுப் பந்துப் பிரிவில் இந்திய வீராங்கனை சாய்னா நெஹ்வால் அரையிறுதி வரை முன்னேறினார்.

நேற்று முன்தினம் நடந்த அரையிறுதியில் உலகத் தரவரிசையில் முதலிடத்தில் உள்ள சீனாவின் யிகான் வாங்கிடம் சாய்னா தோல்வியடைந்தார். தங்கப் பதக்கத்தை கோட்டைவிட்ட சாய்னா, வெண்கலப் பதக்கத்தை நிச்சயம் வென்று ஆறுதல் அளிப்பார் என்று அவரது ரசிகர்கள் ஆர்வத்துடன் காத்திருந்தனர்.

இந்த நிலையில் நேற்று வெண்கலப் பதக்கத்துக்கான போட்டியில் சாய்னா, சீன வீராங்கனை ஜின் வாங் என்பவருடன் மோதினார். விறுவிறுப்பாக நடந்த இந்தப்போட்டியின் முதல் செற்றை சீன வீராங்கனை 21-18 என்று கைப்பற்றினார். இதனால் சாய்னாவுக்கு கடும் நெருக்கடி ஏற்பட்டது.

எனவே இரண்டாவது செற்றில் சாய்னா ஆக்ரோஷமாக விளையாடினார். ஆனால் இந்த செற்றில் சீன வீராங்கனை 1-0 என்று முன்னிலையில் இருந்தபோது, தசைப்பிடிப்பு காரணமாக போட்டியிலிருந்து விலகினார்.

இதனால் சாய்னா வெற்றி பெற்றதாக அறிவிக்கப்பட்டார். இதன் மூலம் இந்தியாவின் பதக்க எண்ணிக்கை மூன்றாக அதிகரித்துள்ளது. (5)

ஒலிம்பிக் பதக்கப் பட்டியல்

04.08.2012

LONDON 2012

நாடுகள்	தங்கம்	வெள்ளி	வெண்கலம்	மொத்தம்
அமெரிக்கா	24	11	13	48
சீனா	23	16	11	50
பிரிட்டன்	11	7	8	26
தென்.கொரியா	9	2	5	16
பிரான்ஸ்	8	6	8	22
ஜேர்மனி	5	9	6	20
இத்தாலி	5	5	3	13
வட.கொரியா	4	0	1	5
கஜகஸ்தான்	4	0	0	4
ரஷ்யா	3	13	9	25

ஒலிம்பிக் கிறிக்கெட்

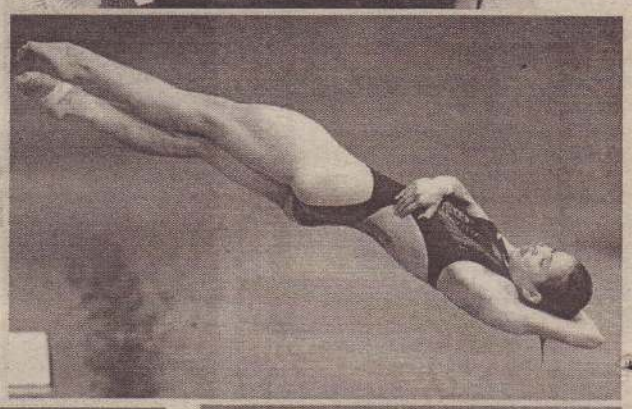

பிரிட்டனும் குவிக்கிறது பதக்கம்

லண்டன் ஒலிம்பிக் போட்டியின் துடுப்பு படகு போட்டி மற்றும் சைக்கிள் பந்தயத்தில் பிரிட்டன் அணி தங்கப்பதக்கம் வென்றது. லண்டனில் நடைபெற்று வரும் ஒலிம்பிக் துடுப்பு படகு போட்டியின் ஆண்களுக்கான 4 பேர் பிரிவின் இறுதிப் போட்டி நேற்று நடைபெற்றது. இறுதிப் போட்டிக்கு பிரிட்டன், ஆஸ்திரேலியா, அமெரிக்கா, கிரீஸ், நெதர்லாந்து, ஜேர்மனி ஆகிய 6 நாடுகள் தகுதிபெற்றன.

இதில் பந்தய தூரத்தை 6 நிமிடம் 3.97 செக்கனில் கடந்து பிரிட்டன் வீரர்கள் தங்கப்பதக்கம் வென்றனர். ஆஸ்திரேலிய வீரர்கள் 6 நிமிடம் 5.19 செக்கன்களில் கடந்து வெள்ளி, அமெரிக்கா 6 நிமிடம் 7.20 செக்கன்களில் கடந்து வெண்கலப் பதக்கத்தையும் வென்றனர்.

அதேபோல நேற்று முன்தினம் நடந்த மகளிருக்கான சைக்கிள் பந்தயத்தில் கெய்ரின் பிரிவில் இறுதிச்சுற்றுப் போட்டியில் இங்கிலாந்து வீராங்கனை விக்டோரியா பெண்ட்லிடன் தங்கப்பதக்கம் வென்றார்.

இந்தப்போட்டியில் சீனாவின் ஷுவாக் குவோ வெள்ளிப்பதக்கமும், ஹாங்காங் வீராங்கனை வெய்சி லீ வெண்கலப்பதக்கமும் வென்றனர். (5)

போராடித் தோற்றது இலங்கை

இந்திய அணிக்கு எதிரான இறுதி ஒரு நாள் ஆட்டத்தில் இலங்கை அணி இறுதிவரையில் போராடி 20 ஓட்டங்களினால் தோல்வியைச் சந்தித்தது. இதன் மூலம் 5 ஆட்டங்கள் கொண்ட ஒரு நாள் தொடரை இந்திய அணி 4 - 1 என்ற கணக்கில் வெற்றி கொண்டது.

இந்திய அணி ஏற்கனவே தொடரை வென்றிருந்த நிலையில் ஐந்தாவதும் இறுதியுமான ஒரு நாள் ஆட்டம் பல்லேகலவில் நேற்று இடம்பெற்றது. இலங்கை அணிக்கு மத்தியூஸ் தலைமைப் பொறுப்பை ஏற்றிருந்தார். நாணயச் சுழற்சியில் வெற்றி பெற்ற இந்திய அணி முதலில் துடுப்பெடுத்தாடியது.

கம்பீர் - மனோஜ் திவாரியின் சிறப்பான அடித்தளமும், டோனி - பதானின் அதிரடி இணைப்பும் கைகொடுக்க இந்திய அணி 50 பந்துப் பரிமாற்றங்களில் 7 இலக்குகளை இழந்து 294 ஒட்டங்களைப் பெற்றுக் கொண்டது. கம்பீர் 88, மனோஜ் திவாரி 65, டோனி 58 ஒட்டங்களைப் பெற்றுக் கொடுத்தனர். பந்து வீச்சில் இலங்கை சார்பில் மலிங்க 3, நுவான் பிரதீப் 2 இலக்குகளைக் கைப்பற்றினர்.

பதிலுக்கு கடின இலக்கை விரட்டத் தொடங்கிய இலங்கை அணிக்கு முன்னணி வீரர்கள் ஏமாற்றம் கொடுத்தனர். இருப்பினும் தரங்கவின் சிறிய அதிரடியால் இலங்கை அணி சீரான ஓட்டவேகத்தில் பயணித்தது. தரங்க 31 ஓட்டங்களுடன் வெளியேற டில்ஷான் 0, சந்திமால் 8, கப்புக்கெதர 9, மத்தியூஸ் 13 என்று இந்திய பந்து வீச்சுக்கு சோடை போக இலங்கை அணி 15.1 பந்துப் பரிமாற்றங்களில் 102 ஒட்டங்களுக்கு 5 இலக்குகளை இழந்திருந்தது.

அதன் பின்னர் திரிமன்னேயுடன் ஜோடி சேர்ந்தார் ஜீவன் மென்டிஸ். இவர்கள் இலங்கையின் பயணத்தையே மாற்றியமைத்தனர். ஆரம்பத்தில் நிதானமாக துடுப்பெடுத்தாடிய இந்த ஜோடி சிறிது நேரத்தில் அதிரடியை கையிலெடுத்து இந்தியாவையே நடுங்கச் செய்தது.

இணைப்பாட்டமாக 102 ஒட்டங்கள் பகிரப்பட்டிருந்த போது துரதிஷ்டவசமாக திரிமன்னே 77 ஒட்டங்களுடன் 'ரன் அவுட்டாக' ஆட்டம் மீண்டும் இந்தியாவின் பிடிக்குள் சென்றது. அதன் பின்னரும் இலங்கையின் அதிரடியை ஜீவன் மென்டிஸும், திஸ்ஸர பெரேராவும் தொடர இலங்கையின் வாய்ப்பு மிளிர்ந்தது. இறுதியில் மென்டிஸ் 72, பெரேரா 10 ஒட்டங்களுடன் வெளியேறினர். மலிங்க இறுதிக் கட்டத்தில் அதிரடி காட்டியபோதும் அது இலங்கைக்கான வெற்றிக்கு போதவில்லை.

இறுதியில் 45.4 பந்துப் பரிமாற்றங்களில் 274 ஒட்டங்களுக்கு சகல இலக்குகளையும் இழந்தது. பந்து வீச்சில் பதான் 61 ஒட்டங்களுக்கு 5 இலக்குகளைக் கைப்பற்றினார். ஆட்டநாயகனாக பதானும், தொடர் ஆட்டநாயகனாக ஹோக்லியும் தெரிவானார்கள். (5)

பெல்ப்ஸும் தங்கமும்

லண்டன் ஒலிம்பிக் நீச்சலில் அமெரிக்க வீரர் மைக்கல் பெல்ப்ஸின் தங்க வேட்டை தொடர்கிறது.

லண்டனில் நடைபெற்று வரும் ஒலிம்பிக்கில் ஆண்களுக்கான 100 மீற்றர் 'பட்டர்பிளை' நீச்சல் போட்டி நடைபெற்றது.

இந்தப் போட்டியில் அமெரிக்காவின் மைக்கல் பெல்ப்ஸ் தங்கப் பதக்கம் பெற்றார். தென்னாபிரிக்க வீரர் சாட் லே குளோஸ் வெள்ளிப் பதக்கமும், ரஷ்யாவின் எவ்ஜெனி கொரோடிஷ்கின் வெண்கலமும் வென்றனர்.

ஒலிம்பிக்கில் பெல்ப்ஸ் வென்றுள்ள 17 ஆவது தங்கமாகவும், ஒட்டுமொத்தமாக அவர் வென்ற 21 ஆவது பதக்கமாகவும் இது அமைந்துள்ளது குறிப்பிடத்தக்கது. (5)

குத்துச் சண்டையில் சர்ச்சை

லண்டனில் நடை பெற்றுவரும் ஒலிம்பிக் போட்டிகளில், இந்திய குத்துச் சண்டை வீரர் ஒருவர் தகுதிச் சுற்றில் வெற்றி பெற்றதாக அறிவிக்கப்பட்ட பிறகு சர்வதேச குத்துச் சண்டை சம்மேளனம் அந்த முடிவை மாற்றியுள்ளது பெரும் சர்ச்சையை வற்படுத்தியுள்ளது.

காலிறுதிக்கு முந்தைய போட்டியில் இந்தியாவின் விகாஸ் க்ருஷன் அமெரிக்காவின் எரால் ஸ்பென்சை 13-11 என்னும் புள்ளிக் கணக்கில் வென்றதாக அறிவிக்கப்பட்டது.

ஆனால் பின்னர் அமெரிக்கா செய்த மேன் முறையீட்டின் காரணமாக அந்த முடிவு மாற்றப்பட்டு எரால் ஸ்பென்ஸ் வெற்றி பெற்றதாக அறிவிக்கப்பட்டுள்ளது. இதன் மூலம் விகாஸ் க்ருஷன் காலிறுதிக்குள் நுழையும் வாய்ப்பு மறுக்கப்பட்டுள்ளதாக இந்திய ஒலிம்பிக் சங்கமும், இந்திய குத்துச்சண்டை சம்மேளனமும் தெரிவித்துள்ளது.

மாற்றப்பட்ட முடிவு ரத்து செய்யப்பட வேண்டும் என்று இந்தியத் தரப்பு முறையீடு செய்துள்ளது.

ஆனால் போட்டி நடுவர்கள் எடுத்த முடிவை மாற்ற முடியாது என்று சர்வதேச குத்துச் சண்டை சம்மேளனம் தெரிவித்துவிட்டது. இதையடுத்து இந்திய அரசு இந்தப் பிரச்சினையை ஒலிம்பிக் சம்மேளனத்திடம் எடுத்துச் செல்ல வேண்டும் என்று அழுத்தங்கள் பிரயோகித்து வருகிறது.

ஒலிம்பிக் குத்துச்சண்டைப் போட்டிகளில் நடுவர்கள் அளித்த முடிவு மாற்றப்படுவது இதுவே முதல் முறை என்று சுட்டிக்காட்டுகிறார் இந்திய குத்துச்சண்டை அணியின் தேர்வுக்குழுவின் உறுப்பினரும் முன்னாள் ஒலிம்பியனுமான வி தேவராஜன்.

களநடுவர் ஒரு தவறு செய்துள்ளதாக போட்டியின் மற்ற நடுவர்களும் முடிவெடுக்கும் குழுவும் கருதினால், அதற்காக ஒரு வீரர் வெற்றி பெற்றதாக அறிவிக்கப்பட்ட முடிவை மாற்றுவது எந்த வகையிலும் சரியல்ல என்றும் தேவராஜன் கூறுகிறார்.

இந்திய வீரர் மீது தவறு உள்ளது என்று கருதப்பட்டாலும் அதற்காக அவருக்கு போட்டியின் போது ஒரு எச்சரிக்கை விடுக்கப்பட்டு அதன் பிறகே மீண்டும் தவறு செய்தால் எதிராளிக்கு புள்ளிகள் அளிக்கப்பட வேண்டும் என்றுள்ள விதிமீறலும் இதில் நடை பெற்றுள்ளது என்றும் அவர் கூறுகிறார். அளிக்கப்பட்ட ஒரு முடிவு தற்போது மாற்றப்பட்டுள்ளது, தவறான முன்னுதாரணத்தை வற்படுத்துகிறது எனவும் தேவராஜன் சுட்டிக்காட்டுகிறார். (5)

தென்மராட்சி கல்வி வலய பௌர்ணமி விழா அண்மையில் இடம்பெற்றது. இதில் இடம்பெற்ற கலை நிகழ்வுகளின் சில காட்சி. (ம-9)

உடுவில் முருகமூர்த்தி வித்தியாசாலையில் கூடையாற்றி ஓய்வுபெற்ற அதிபர் நடராஜசர்மாவின் பிரியாவிடை நிகழ்வில் பாடசாலை அதிபர், ஆசிரியர்கள், மாணவர்கள் விழா நாயகரையும் அவரது பாரியாரையும் மண்டபத்துக்கு அழைத்து வருகின்றனர். (ம-14)

சிறுப்பிட்டி இந்து தமிழ்க் கலவன் ஆரம்பப் பாடசாலையில் புதிதாக அறிமுகம் செய்து வைக்கப்பட்ட பாண்ட் வாத்தியக் குழுவினர். (ம-11)

சாவகச்சேரி பிரதேச சபை பிருகுவில் பொதுநூலகத்தால் நடத்தப்பட்ட நூலக வலுவூட்டல் நிகழ்வில் தரம் 3, 4 ஆம் வகுப்பு மாணவர்களுக்காக ஆரம்பித்து வைக்கப்பட்ட ஆங்கில வகுப்பின் ஆரம்ப நிகழ்வில் மாணவர்கள் மற்றும் பிரதேச சபை தலைவர், நூலகர் ஆகியோர் கலந்துகொண்டனர். (ம-14)

அமரர் மணியம் கணபதிப்பிள்ளை ஞாபகார்த்தமாக பருத்தித்துறையில் நடத்தப்பட்ட கிரிக்கெட் போட்டியில் வெற்றிபெற்ற பருத்தித்துறை ஜக்கிய விளையாட்டுக்கழகம் வெற்றிக் கிண்ணம் பெறுகிறது.

கொக்குவில் மேற்கு சனசமூக நிலைய 'சுப்பிரமணியம் மாலதி' முன்பள்ளியின் விளையாட்டுப் போட்டி நிகழ்வில் பிரதம விருந்தினராகக் கலந்துகொண்ட நல்லூர் பிரதேச சபைத் தலைவர் ப.வசந்தகுமாருக்கு நிலையச் செயலாளர் செ.சண்முகசுந்தரம் மாலை அணிவிக்கிறார். மாணவர்களின் விநோத உடை நிகழ்வு இடம்பெறுகிறது. (ம-14)

கோண்டாவிலில் ஞானவீர சனசமூக நிலையத்தின் 68 ஆவது நிறைவு தினத்தை முன்னிட்டு நடத்தப்பட்ட இரத்ததான முகாமில் பிரதேச இளைஞர்கள் இரத்ததானம் செய்தனர். இதில் இரத்ததானம் செய்த இளைஞர்கள் மற்றும் யாழ்.போதனா வைத்தியசாலை இரத்த வங்கிப் பிரிவினர் ஆகியோர் காணப்படுகின்றனர். (ம-14)

மக்கள் வங்கியின் 51 ஆவது நிறைவு தினத்தை முன்னிட்டு அச்சுவேலி மக்கள் வங்கிக் கிளையில் நடைபெற்ற ''ஜயஸ்ரீ' சீட்டிழுப்பில் வாடிக்கையாளர் ஒருவருக்கு இளைக்காடு மகா வித்தியாலய அதிபர் ஏ.அருந்தவநேசன் பரிசில் வழங்குகிறார். (ம-11)

கண்மூடித்தனமாக ஆதரிக்கக் கூடாது

இந்தியக் கிரிக்கெட் கட்டுப்பாட்டுச் சபையைக் கண்மூடித் தனமாகப் பின்பற்ற வேண்டாம் என்று சர்வதேசக் கிரிக்கெட் சபையின் முன்னாள் தலைவர் இஷான் மணி-பாகிஸ்தான் கிரிக்கெட் சபைக்கு அறிவுறுத்தியுள்ளார். இந்திய-பாகிஸ்தான் கிரிக்கெட் தொடர்தொடர்பாகவே அவர் இவ்வாறு தெரிவித்துள்ளார்.

இந்திய-பாகிஸ்தான் அணிகளுக்கிடையிலான கிரிக்கெட் தொடர் மீள ஆரம்பிப்பது சிறப்பானது எனத் தெரிவித்த இஷான் மணி, உலகக் கிரிக்கெட் ரசிகர்கள் அனைவரும் அந்தத் தொடரை எதிர்பார்த்துக் காத்திருப்பதாகத் தெரிவித்துள்ளார். அத்தோடு இரு நாடுகளுக்குமிடையிலான உறவுப்பாலமாகவும் இந்தத் தொடர் அமையும் எனவும் அவர் தெரிவித்துள்ளார். எனினும் அந்தத் தொடருக்காக இந்தியக் கிரிக்கெட் சபையைப் பின் தொடர வேண்டிய அவசியம் கிடையாது என்று பாகிஸ்தான் கிரிக்கெட் சபைக்குத் தெரிவித்துள்ளார். இந்தியக் கிரிக்கெட் சபை தெரிவித்ததை ஏற்றுக் கொண்டதன் மூலம் பாகிஸ்தான் கிரிக்கெட் சபை தனது சார்பிலான கருத்துக்களை முன்வைக்கத் தவறிவிட்டது எனத் தெரிவித்தார். (5)

A/L 2013
கணித, விஞ்ஞான மாணவர் கவனத்திற்கு
முழு இரசாயனவியல் அலகுகளை ஒரே வேளையில் கற்பதற்கான
விசேட பிரிவு
By: அன்பு
★ 25 கருத்தரங்கு
★ கடந்தகால வினாக்கள்
★ பாடக்குறிப்புகள்
★ மாதிரி வினாக்கள்
★ ஆங்கில மொழிமூல மாணவர்க்கு தனிப்பிரிவு
★ 2 இடத்தெரிவு

CHEMISTRY CENTRE
1) 33 அரசி வீதி, (ஓட்டுமடம் சந்தி அருகில்) தொடர்பு: 077 903 7351
2) கொக்குவில், மஞ்சவனப்பதி வடக்கு வீதியில்.
A/L 2014 மாணவர்கள் பொருத்தமான அலகுகளில் இணையலாம்
இவ்வார ஆரம்பம்
1) ORGANIC
2) INORGANIC
3) GENERAL
4) BASIC
இவ்வாரத்துடன் அனுமதி நிறுத்தப்படும்
(21165)(3.6.7)

அறைகள் வாடகைக்குத் தேவை
யாழ். நகர எல்லைக்குள் அறை வாடகைக்குத் தேவை
★ வைத்தியர்கள் தங்குவதற்கு (Male) Attach Bathroom அவசியம்
தொடர்புக்கு: 0752401995
(21312) (15-14)

SPOKEN ENGLISH
புதிய பிரிவுகள் ஆரம்பம்
நாள் : 06.08.2012 திங்கள் கிழமை

காலை 9 – 10	7 - 10 ஆம் வகுப்பு மாணவர்களுக்கான 1 மாத விடுமுறைகால பயிற்சிநெறி
காலை 10 – 11	11 - 13 ஆம் வகுப்பு மாணவர்களுக்கான 1 மாத விடுமுறைகால பயிற்சிநெறி
காலை 11 – 12	A/L எடுத்தோர். இளைஞர். யுவதிகள். பல்கலைக்கழக. உயர்கல்வி மாணவர்.
மாலை 4 – 5	இளைஞர். யுவதிகள். A/L எடுத்தோர். பல்கலைக்கழக. உயர்கல்வி மாணவர்.
மாலை 5 – 6	அரச தனியார் அலுவலர். ஆசிரியர்கள். மற்றும் பெற்றோர்

முதல் வகுப்பு இலவசம். வகுப்புக்கு வரும் அனைவருக்கும் பயிற்சி புத்தகம், DVD மற்றும் சான்றிதழ் முற்றிலும் இலவசம்
(21295)
MyWay 182, Stanley Rd, Jaffna 077 520 2747

Physics
Personal Classes:-
Medium :-
Tamil & English
தொடர்பு :-
0777158667
By.S.Viroviyam

Personal class (கணினி)
★ கற்கைநெறிகள் யாவும் உங்கள் வீடுகளில் வந்து கற்பிக்கப்படும்.
★ Ms office, DTP, Internet and E-mail, Web Design, Graphics Design, Computer Type Setting, சிறுவர்களுக்கான பயிற்சி நெறி
★ சான்றிதழ்கள் வழங்கப்படும்.
★ குறிப்பு:- கணினி இல்லாதவர்களுக்கு எனது Laptop மூலமாக கற்பிக்கப்படும்.
★ TP: 0779672038
★ ஆசிரியர்: KRC
(20975) (15-14) நல்லூர்.

பொருளியல்
G.G.சந்திரன், B.A (Hons) Eco,M.Sc(Envt.Eco) G.A.Q, 1st in com. வினாத்தாள்களுக்கு விடை எழுதி வழங்கப்படும்.
திருநெல்வேலி T.P- 0778780814

இந்திய சாஸ்திரியார் வருகை
யாழ்ப்பாணப் புண்ணிய பூமிக்கு மீண்டும் வருகை தந்துள்ளார்
ஓம் சக்தி அருள் வாக்கு பெற்ற பரம்பரை ஜோதிடர்
S.N. குமாரசாமி
கைரேகை, ஜாதகம், எண்கணிதம் மற்றும் திருமணத்தடை, கல்வித்தடையா, குழந்தை பாக்கியம் மற்றும் புதிய தொழில் தொடங்க வேண்டுமா? தொழில் முன்னேற்றம் இல்லையா, குடும்பப் பிரச்சினையா? வெளிநாடு செல்லத் தடையா?, மனஉளைச்சலா ?
எந்தப்பிரச்சினைக்கும் நேரில் சந்திக்கவும்
(காலை 9 மணி முதல் மாலை 5 மணிவரை)
பீப்பில்ஸ் இன் (PEOPLE INN)
இல.112/1, மானிப்பாய் வீதி, யாழ்ப்பாணம்.
(பிள்ளையார் ஹோட்டல் முன்பாக)
T.P: 072 6816681, 0726816691
(21200) (15-6)

CLTP Unitல் புதிய பிரிவுகள் ஆரம்பம்
PHP/ MySQL/ HTML/ JavaScript
Web Designing
ADBMS
கற்கைநெறி முடிவில் சுயமாக மென்பொருள் (Software) வடிவமைக்க உங்களால் முடியும்.
BIT, HND Project க்கான ஆலோசனைகள்
204,Brown Road,Jaffna. 0213201999, 0772517223

காணி விற்பனைக்கு
கைதடி வடக்கு, கைதடியில் ஐந்து வீட்டுத்திட்ட வீடுகளின் பின்புறமாகவும், சச்சிதானந்தா ஆச்சிரமத்துக்கு அண்மையிலும் 10 பரப்புக் காணி (3 வீடுகள் மற்றும் அரிசி ஆலை அமைப்பதற்கும் உகந்தது) உடன் விற்பனைக்கு உண்டு.
தொடர்புகளுக்கு : 0771024807, 0775052619
(21363)

திருமணம் முடித்து நிரந்தர விசாவில் London செல்பவர்களுக்கு பிரித்தானிய தூதரகத்தினால் கோரப்படும் A-1 exam தற்பொழுது எமது கல்வி நிறுவனத்திலேயே நடத்தப்படவிருக்கின்றது.
City and Guilds இனால் வழங்கப்படும் A-1 பரீட்சைக்கான புதிய வகுப்புகள் அனுபவம் வாய்ந்த ஆசிரியர்களினால் இவ்வாரம் ஆரம்பமாகின்றன. தூதரகப் பரீட்சைகளுக்கான German (டொச்) Netherland (டச்), பிரஞ்ச், இத்தாலியன் வகுப்புகளும் இவ்வாரம் ஆரம்பமாகின்றன.
Vivekananda Academy
221, மின்சார நிலைய வீதி, யாழ்ப்பாணம்.
Tel- 0212220393, 0213216928, 0774842464
(சி/2101)

விற்பனைப் பிரதிநிதி
சந்தைப்படுத்தலில் ஆர்வமுள்ளவர்களையும் ஆங்கிலம் அல்லது சிங்களத்தில் தொடர்பாடக் கூடியவர்களையும் அலுமினியத் துறையில் பிரசித்தி பெற்ற நிறுவனம் எதிர் பார்க்கிறது. இத்துறையில் அனுபவமுள்ளவர்களுக்கு முன்னுரிமை அளிக்கப்படும்.
மோட்டார் சைக்கிள் அனுமதிப்பத்திரம் வைத்திருத்தல் முக்கியமானதாகும்.
10.08.2012 க்கு முன் விண்ணப்பிக்கவும்.
விண்ணப்பிக்கவேண்டிய முகவரி:-
நாராயணா கட்டடப் பொருள்கள் வர்த்தகர்
இல.92C, ஸ்ரான்லி வீதி, யாழ்ப்பாணம்.

உயர் வகை பல்வைத்திய சேவைக்கு
INTERNATIONAL DENTAL CARE
Professional Dental Centre in Sri Lanka
★ எமது யாழ்., வவுனியா கிளையில் மூன்று நவீன தொழில்நுட்ப சிகிச்சை அறைகளுடன் முழு நேரமாக சேவை நடைபெறுகிறது
Jaffna branch
No:84, Stanly Road, Jaffna, Srilanka.
Tel: 0212220833
0214923353
Vavuniya branch
Raaj Medical Lab
NO:10,Bazaar street, Vavuniya, Srilanka.
Tel:-0242221577
0244925527
E-mail: Internationaldentalcare@gmail.com
Hot Line : 0114-422844
(20502) (15-14)
Colombo Branches
wellawatta
No:67,W.A.Silva mawatha, Wellawatta, Colombo -06, Srilanka.
Tel: 0112507070
0114380803
Dehiwala
No: 02, Vandavat place, Dehiwala
Tel: 0115679031
0114374351

பழைய பட்டுப்புடைவை பணமாகிறது!
ஸ்ரீ காஞ்சிபுரம் பட்டு சென்ரர்
யாழ்ப்பாணம்
வாகன தரிப்பிட வசதியும் உண்டு
தியாகி அறக்கொடை நிறுவன வளாகம், T.C.T. வணிக வளாகம்.
527, நாவலர் வீதி, நல்லூர், யாழ்ப்பாணம்.
Tel : 075675 2415
05.08.2012 முதல் 16.08.2012 வரை
12 தினங்கள் மட்டுமே!
பழைய (கிழிந்த) பட்டுப்புடைவைகள்
பட்டு வேஷ்டிகள், பட்டுப்பாவாடைகள்,
பழைய கிழிந்த கூறைப்புடைவைகளும், எந்த நிலையில் இருந்தாலும் காஞ்சிபுரம் மில் விலைக்கே வாங்கிக் கொண்டு உடனே பணம் தரப்படும்.
பழைய டிஸ்யூ புடவைகள் ரூபா 5000/= க்கு மேல் ரூபா 20,000/= வரை வழங்கப்படும்.
பழைய காலத்து கல்வைத்த நகைகள் லாக்குடி, ஜடபில்லை, பவளம், பவள மாலைகள் நல்ல விலைக்கு வாங்கப்படும்
குறிப்பு : எங்களுக்கு வேறு கிளைகள் கிடையாது. (21263) (15-14)
இந்த விளம்பரத்தை கொண்டு வந்து பட்டு புடவை கொடுத்தால்வெள்ளிக் கொலுசு (30Tch)ஒன்று இலவசம்
வேலை நேரம் காலை 9.30 மணி முதல் மாலை 6.30 மணி வரை - ஞாயிற்றுக்கிழமை கடை உண்டு.

இப்பத்திரிகை, நியூ உதயன் பப்ளிகேசன் (பிறைவேற்) லிமிட்ரெட் நிறுவனத்தினரால் யாழ்ப்பாணம் கஸ்தூரியார் வீதியில் 361ஆம் இலக்கத்திலுள்ள அவர்களது பணிமனையில் 05.08.2012 இல் அச்சிட்டு வெளியிடப்பெற்றது.