Registered as Newspaper

# உதயன்

சுடர் : 36
கதிர் : 86

சனிக்கிழமை

மாசி 06 ஆம் நாள்
20 பெப்ரவரி 2021

வள்ளுவர் ஆண்டு 2051

பக்கங்கள்: 20
விலை : ரூ.30

செய்தி : 021 493 0000
விளம்பரம்: 021 493 1111

# வடக்கில் வியாபிக்கிறது கொரோனாத் தொற்று!

- நெல்லியடிச் சந்தையில் ஒருவருக்கு தொற்று
- யாழ். போதனாவுக்கு வந்தவருக்கும் கொரோனா
- அச்சுவேலி சந்தை வியாபாரியின் மனைவிக்கும் தொற்று

யாழ்ப்பாணம், பெப்ரவரி 20

நெல்லியடிச் சந்தையில் எழுமாற்றாக மேற்கொள்ளப்பட்ட பி.சி.ஆர். பரிசோதனையில் அங்குள்ள தேநீர் கடையில் வேலை செய்யும் ஒருவருக்கும், யாழ்ப்பாணம் போதனா மருத்துவனையில் சிகிச்சைக்காக வந்த ஒருவருக்கும் கொரோனாத் தொற்று உறுதி செய்யப்பட்டுள்ளது.

19

வடக்கு மாகாணத்தில் சமூகத்துக்குள் இருந்து கொரோனா வைரஸ் தொற்றாளர்கள் அடையாளம் காணப்படுவது அதிகரித்து வருகின்றது.

## வன்முறைக் கும்பல் வீதியில் அட்டூழியம்

யாழ்ப்பாணம், பெப்.20

மானிப்பாய், கட்டுடைப் பகுதியில் வாள்களுடன் கும்பல் ஒன்று வீதியில் அட்டகாசத்தில் ஈடுபட்டுள்ளது. இந்தச் சம்பவம் நேற்றுமுன்தினம் இரவு நடந்துள்ளது.

மோட்டார் சைக்கிளில் வாள்களுடன் பயணித்த கும்பல் ஒன்று வீதியில் சென்றவர்கள் மீது தாக்குதல் நடத்த முனைந்துள்ளது. வீதியால் சென்ற ஒருவர் மீது தாக்குதல் நடத்த முயன்றபோது, அவர் மோட்டார் சைக்கிளைக் கைவிட்டுத் தப்பி ஓடியுள்ளார். இதனைய டுத்து அந்தக் கும்பல் மோட்டார் சைக்கிளை வெட்டிச் சேதப்படுத்தியுள்ளது.

போதைப்

19

## காரைநகர் காணி சுவீகரிப்பு; மக்கள் எதிர்ப்பால் பிசுபிசுப்பு

யாழ்ப்பாணம், பெப்.20

காரைநகரில் தனியார் காணிகளை கடற்படையினரின் தேவைக்காக சுவீகரிக்க எடுக்கப்பட்ட முயற்சி, மக்களின் எதிர்ப்பால் இடைநிறுத்தப்பட்டுள்ளது.

காரைநகர், நீலன்காடு கிராமசேவகர் பிரிவில் உள்ள (ஜே/45) பொதுமக்களுக்குச் சொந்தமான 51 ஏக்கர் காணிகள் கடந்த 30 ஆண்டுகளாக கடற்படையினரால் கையகப்படுத்தப்பட்டுள்ளன.

19

## பேரணியில் பங்கேற்றோரிடம் நேற்றும் வாக்குமூலம் பதிவு!

யாழ்ப்பாணம், பெப்.20

"பொத்துவில்தொடக்கம்பொலிகண்டிவரை" மக்கள் எழுச்சிப் பேரணியில் பங்குகொண்ட பல மக்கள் பிரதிநிதிகளிடம் நேற்றுப் பொலிஸார் வாக்குமூலங்கள் பதிவு செய்துள்ளனர்.

19

## உத்தரவாத விலையில் அரிசி

கொழும்பு, பெப்.20

தமிழ் - சிங்கள புத்தாண்டுக் காலத்தில் அரிசியை உத்தரவாத விலைக்கு வழங்கத் தீர்மானிக்கப்பட்டுள்ளது என்று அரசு தெரிவித்துள்ளது. ஒரு கிலோ அரிசி 97 ரூபாவுக்கு வழங்கப்படவுள்ளது என்று விவசாயத்துறை அமைச்சர் மஹிந்தானந்த அளுத்கமகே தெரிவித்துள்ளார்.

இது தொடர்பில் அவர் மேலும் தெரிவித்துள்ளதாவது

நெல் அறுவடை நடைபெறும் மாவட்டங்களில் உத்தரவாத

19

## மக்களுக்காக பேச வேண்டியோர் அரசுக்கு 'ஜால்ரா' அடிக்கின்றனர்!

### பூர்வீகக் காணிகளைக் காப்பதற்கு மக்கள் திரள வேண்டும் என சரவணபவன் அழைப்பு

யாழ்ப்பாணம், பெப்.20

தமிழ் மக்களுக்குச் சொந்தமான காணிகளை கையகப்படுத்துவதற்கு கடற்படை முயற்சிக்கின்றது. பொது மக்களின் எதிர்ப்பால் இப்போது இந்த முயற்சி இடைநிறுத்தப்பட்டுள்ளது. இந்த விடயத்தில் தமிழ் மக்கள் சார்பாகக் குரல் கொடுக்க வேண்டிய அரசுடன் இணைந்துள்ள அரசியல்வாதிகள்,

19

## மகனைத் தேடியலைந்த தாய் அவரைக் காணாமலேயே சாவு

முல்லைத்தீவு, பெப்.20

காணாமல் ஆக்கப்பட்ட தனது மகனைத் தேடிவந்த தாய் ஒருவர், தனது மகனைக் காணாமலேயே உயிரிழந்து

19

## இலங்கைக் கடலில் 4 ரிச்டர் நில அதிர்வு

கொழும்பு, பெப்.20

இலங்கையின் கிழக்குக் கடற்பரப்பில் நேற்று மாலை 4 ரிச்டர் அளவில் நிலநடுக்கம் உணரப்பட்டுள்ளது.

அம்பாறை, பொத்துவில் பனாமா கடற்கரையில் இருந்து

19

## இலங்கை அரசு பொறுப்புக்கூற சர்வதேசத் தலையீடு அவசியம்!

### ஐ.நா. நிபுணர்கள் கூட்டாகக் கருத்து

ஜெனிவா, பெப்.20

ஐக்கிய நாடுகள் மனித உரிமை ஆணையாளர் வெளியிட்ட அறிக்கை நீதி மற்றும் பொறுப்புக்கூறலில் இலங்கை முன்னேற்றத்தைக் காணவில்லை என்பதையே சுட்டிக்காட்டுகின்றது. இலங்கையில் வன்முறைகளை முடிவுக்குக் கொண்டுவருவதற்காக சர்வதேச சமூகம், நீதி மற்றும் பொறுப்புக்கூறல் என்பவற்றுக்கான நடவடிக்கைகளை எடுக்க வேண்டும்.

19

# புலம்பெயர் புலிகளை அடக்க வேண்டுமாம்!

## இராஜாங்க அமைச்சர் கலாநிதி நாலக கொடஹேவா

**கொழும்பு, பெப். 20**

**"புலம்பெயர் தமிழர்கள் மத்தியில் உள்ள புலி ஆதரவாளர்கள் தொடர்பான தகவல்களை சர்வதேச சமூகத்திடம் பகிரங்கப்படுத்தி அவர்களை அடக்க வேண்டும். அப்போதுதான் ஜெனிவா நெருக்கடியிலிருந்து நிரந்தரமாக மீளக்கூடியதாக இருக்கும்."**

**- இவ்வாறு இராஜாங்க அமைச்சர் கலாநிதி நாலக கொடஹேவா தெரிவித்தார்.**

அவர் மேலும் தெரிவித்ததாவது:

நோய் அறிகுறிகள் குறித்து மாத்திரம் கதைத்துக்கொண்டிருக்காமல் அதனைக் குணப்படுத்துவதற்குத் தேவையான மருந்தையும் கண்டறியவேண்டும். அதுபோலவே ஜெனிவா விவகாரத்தையும் கையாள வேண்டும்.

குறிப்பாக ஐ.நா.மனித உரிமைகள் பேரவையிலிருந்து இலங்கைக்கு எதிராகக் குற்றச்சாட்டுகள், அழுத்தங்கள் வருவதற்கு புலம்பெயர் தமிழர்கள்தான் அடிப்படைக் காரணமாக அமைகின்றனர்.

அவ்வாறானவர்களையும், பூகோள சக்திகளையும் அடையாளம் காண வேண்டும். அவ்வாறு இல்லாவிட்டால் இந்தப் பிரச்சினைக்கு நிரந்தரத் தீர்வு காணமுடியாது.

வெளிவிவகார அமைச்சர் மற்றும் எமது தூதுவர்கள் ஊடாக ஜனாதிபதி முக்கிய சில விடயங்கள் தொடர்பில் கவனம் செலுத்தியுள்ளார்.

இதன்படி ஐ.நா. மனித உரிமைகள் ஆணையாளரால் முன்வைக்கப்பட்டுள்ள குற்றச்சாட்டுகளுக்கு உரிய பதில்கள் வழங்கப்படும். அத்துடன், எதிர்காலத்தில் முன்னெடுக்கப்படவுள்ள திட்டங்கள் குறித்தும் விவரிக்கப்படும். அதுபோலவே எம்மிடவுள்ள தரவுகள், ஐ.நா. மனித உரிமைகள் பேரவையில் அங்கம் வகிக்கும் நாடுகளுக்கு எமது தூதுவர்கள் ஊடாக வழங்குவதற்கு நடவடிக்கை எடுக்கப்பட்டு வருகின்றது. ஜனாதிபதியும் வெளிநாட்டு தூதுவர்களுடன் சந்திப்புகளை நடத்தி வருகின்றார். இதன்மூலம் சில நாடுகளின் ஆதரவையாவது பெறக்கூடும் என்ற நம்பிக்கை எமக்குள்ளது.

அதேவேளை, இவற்றுக்கு மேலதிகமாக மற்றுமொரு விடயத்தையும் எமது தூதரகங்கள் செய்ய வேண்டும். குற்றச்சாட்டுகளின் பின்னால் உள்ள புலம்பெயர் புலி ஆதரவாளர்களை மறந்துவிட்டு பயணித்தால், அவர்களின் தாக்குதல்கள் தொடரும். எனவே, இவர்களை அம்பலப்படுத்த வேண்டும். குறிப்பாக ஐ.நா. கூட்டத்தொடர்களுக்கு வரும், புலி ஆதரவாளர்களையும் உலகுக்கு அடையாளப்படுத்த வேண்டும்." - என்றார்.

(த-44)

## ஐ.நா. பேரவையின் முன்பாக மார்ச் 1 இல் அணிதிரளுங்கள்

*அழைக்கின்றார் கஜேந்திரன் எம்.பி.*

முல்லைத்தீவு, பெப். 20

எதிர்வரும் மார்ச் முதலாம் திகதி ஐ.நா. மனித உரிமைகள் பேரவைக்கு முன்பாக புலம்பெயர் தமிழர்கள் மாபெரும் பேரணியை நடத்தவுள்ளனர். இதில் பல்லாயிரக்கணக்கான மக்களை அணிதிரண்டு உரிமையை வெளிப்படுத்துமாறு நாடாளுமன்ற உறுப்பினர் செ.கஜேந்திரன் கோரியுள்ளார்.

இது குறித்து அவர் மேலும் தெரிவித்ததாவது:

பொத்துவில் தொடக்கம் பொலிகண்டி வரையான பேரணி சாதாரண பத்து கோரிக்கைகளை அரசிடம் தான் முன்வைத்துள்ளது என்று பொய்யான தகவலை பதிவுசெய்துள்ளார்கள். இது சர்வதேச சமூகத்தை தவறாக வழி நடத்துகின்ற செயற்பாடு.

இதனை நாங்கள் வன்மையாகக் கண்டிக்கின்றோம்.

அந்தப் பேரணியில் தாயகத்தில் இருக்கின்ற மக்களுக்கு வலுச்சேர்க்கும் முகமாக இங்கு நடந்த இனப்படுகொலைக்காகச் சர்வதேச குற்றவியல் நீதிமன்ற விசாரணையை வலியுறுத்தியும், தமிழர்களின் இனப் பிரச்சினைக்கான அரசியல் தீர்வாக வடக்கு கிழக்கு தமிழர் தாயகம் அங்கீகரிக்கப்பட வேண்டும், தமிழர்களின் சுயநிர்ணய உரிமை அடிப்படையில் தமிழ்தேசத்துக்கு அங்கீகரிக்கப்பட்ட ஓர் அரசியல் தீர்வு வேண்டும் என்பதையும் வலியுறுத்தி புலம்பெயர் தமிழர்கள் ஐ.நா. முன்றலில் பல்லாயிரக்கணக்கில் அணிதிரள வேண்டும். - என்றார். (த-19)

## விபத்து தகவலை அறிந்ததும் மூர்ச்சையடைந்த பெண் சாவு

*சங்குவேலியில் சம்பவம்*

யாழ்ப்பாணம், பெப். 20

விபத்தில் உறவினர்கள் காயமடைந்தமையைக் கேள்வியுற்ற பெண் அதிர்ச்சி அடைந்தமையால் மருத்துவமனையில் சேர்க்கப்பட்டிருந்த நிலையில், சிகிச்சை பயனளிக்காது உயிரிழந்தார் என்று மானிப்பாய் பொலிஸார் தெரிவித்தனர்.

சங்குவேலி அத்திரான் பகுதியைச் சேர்ந்த விக்னேஸ்வரன் வனகேசரி (வயது - 56) என்பவரே உயிரிழந்தார். இவர் இரண்டு பிள்ளைகளின் தாய்.

இந்தப் பெண்ணின் சகோதரியும் பிள்ளைகளும் பண்டத்தரிப்பு பகுதியில் கடந்த 17ஆம் திகதி விபத்தில் காயமடைந்துள்ளனர். இந்தத் தகவலைக் கேள்வியுற்றதும் அவர் வீட்டில் மயங்கி வீழ்ந்துள்ளார். அவரை உறவினர்கள் யாழ்ப்பாணம் போதனா மருத்துவமனையில் சேர்த்திருந்தனர். எனினும், சிகிச்சை பயனளிக்காது அவர் நேற்று மாலை உயிரிழந்தார். மருத்துவமனையின் திடீர் இறப்பு விசாரணை அதிகாரி ந.பிறேமகுமார் விசாரணை நடத்தினர். (த-25)

## இரு மீனவர்களின் சடலங்களும் மாலைதீவில் கரையொதுங்கின!

*மற்றையவர் உயிருடன்!*

மன்னார், பெப். 20

மன்னாரில் மீன் பிடிக்கச் சென்று கடலில் காணாமல்போன 3 மீனவர்களில் ஒருவர் மாலைதீவில் கடற்படையினரால் மீட்கப்பட்டுள்ளார். ஏனையவர்கள் இருவரினதும் சடலங்களே மீட்கப்பட்டுள்ளன என்றும் தெரிவிக்கப்பட்டது.

கடந்த 30 ஆம் திகதி மன்னார் பிரதேச செயலாளர் பிரிவிலுள்ள கொண்ணையான் குடியிருப்பு கிராமத்தைச் சேர்ந்த செபஸ்ரியான் கொட்வின் (வயது31) மற்றும் யாழ்ப்பாணத்தைச் சேர்ந்த கண்ணன் என்றழைக்கபடும் அன்ரன் சிவதாஸ் (வயது 51), பாண்டியன் (வயது 23) ஆகிய மூவரும் மீன் பிடிக்கச் சென்றபோது காணாமல் போயிருந்தனர். இவர்களில் ஒருவரான அன்ரன் சிவதாஸ் மாலைதீவில் உயிருடன் கரை சேர்ந்தார் எனவும், அவர் தொலைபேசி மூலம் இலங்கையில் உள்ள குடும்பத்தினருக்கு இந்த விடயத்தைத் தெரிவித்தார் எனவும் தகவல்கள் வெளியாகின. எனினும் அதனை உத்தியோகபூர்வமாக உறுதிப்படுத்த முடியாதிருந்தது.

இந்த நிலையில் மன்னார் மீனவர் ஒருவர் உயிரோடு மாலைதீவில் கரை சேர்ந்தார் என்றும், ஏனைய இருவரின் சடலங்களும் மாலைதீவில் கரையொதுங்கின என்றும் மன்னார் மாவட்ட கடற்றொழில் அலுவலர் சந்திரசேகரம்பிள்ளை பவானிதி உறுதிப்படுத்தியுள்ளார்.

(த-56)

## அரசிலிருந்து வெளியேறமாட்டேன்

*வீரவன்ச தெரிவிப்பு*

கொழும்பு, பெப். 20

"அரசைவிட்டு நான் ஒருபோதும் வெளியேறமாட்டேன். ஆனால், அரசு என்னை நீக்குமா என்பது குறித்து எனக்குத் தெரியாது என்று அமைச்சர் விமல் வீரவன்ச தெரிவித்தார்.

கொழும்பில் நேற்று நடைபெற்ற ஊடகவியலாளர் சந்திப்பில் அவர் மேலும் தெரிவித்ததாவது:

தற்போதைய அரசு ஆரோக்கியமான முறையில் முன்னேறும் என்று நம்புகிறேன். மேலும், சில சிக்கலான சூழ்நிலைகளை அகற்றவும் நாட்டு மக்களால் வழங்கப்பட்ட ஆணையை முன்னெடுத்துச் செல்லவும் நடவடிக்கை மேற்கொள்ளப்படும்.

இதேவேளை, அரசியலுக்குள் பிரவேசித்த நாள் தொடக்கம் தேசிய வளங்களைப் பாதுகாப்பதன் அவசியம் குறித்து வலியுறுத்தி வருகின்றேன். தேசிய வளங்களை விற்பனை செய்வதற்கு எதிராகவும் குரல்கொடுத்து வருகின்றேன். - என்றார். (த-இ)

## இளைஞனின் சடலம் மீட்பு

யாழ்ப்பாணம், பெப். 20

அச்செழு நீர்வேலிப் பகுதியில் தூக்கில் தொங்கிய நிலையில் இளைஞன் ஒருவரின் சடலம் மீட்கப்பட்டுள்ளது என்று அச்சுவேலி பொலிஸார் தெரிவித்தனர்.

இதே பகுதியைச் சேர்ந்த தவநேசன் யதுஷன் (வயது 26) என்பவரே சடலமாக மீட்கப்பட்டார் என்று தெரிவிக்கப்பட்டது.

சடலம் யாழ்ப்பாணம் போதனா மருத்துவமனையில் விசாரணை மற்றும் உடற்கூற்றுப் பரிசோதனையின் பின்னர் உறவினர்களிடம் ஒப்படைக்கப்பட்டது என்று தெரிவிக்கப்பட்டது. (த-25)

*ஜெனிவா சவாலுக்கு முகங்கொடுக்க*

# சந்திரிக்கா, சஜித், மைத்திரியை இணைத்துச் செயற்படுக

## அரசிடம் ஐ.ம.சக்தி கோரிக்கை

கொழும்பு, பெப். 20

"இறுதிக்கட்டப் போரின்போது 40 ஆயிரம் பேர் கொல்லப்பட்டுள்ளனர் என முன்வைக்கப்பட்ட குற்றச்சாட்டை ஏற்கமுடியாது. அத்துடன், முன்னாள் ஜனாதிபதிகளான சந்திரிகா, மைத்திரிபால சிறிசேன மற்றும் எதிர்க்கட்சித் தலைவர் சஜித் பிரேமதாச ஆகியோரையும் இணைத்துக்கொண்டு ஜெனிவா பிரச்சினையை எதிர்கொள்வதற்கு அரசு முன்வர வேண்டும்." - இவ்வாறு ஐக்கிய மக்கள் சக்தியின் நாடாளுமன்ற உறுப்பினர் அசோக அபேசிங்க தெரிவித்தார்.

இது தொடர்பில் அவர் மேலும் தெரிவித்ததாவது:

"உள்நாட்டுப் போர் முடிவடைந்த பின்னர் அப்போதைய ஜனாதிபதி மஹிந்த ராஜபக்சவும், ஐ.நா. பொதுச்செயலராக செயற்பட்ட பான் கீ மூனும் இணைந்து கூட்டறிக்கையொன்றை வெளியிட்டனர். அதன் விளைவாகவே தருஸ்மன் குழு அமைக்கப்பட்டது. அந்தக்குழு முன்வைத்த குற்றச்சாட்டுகளை நாம் ஏற்கவில்லை. 40 ஆயிரம் பேர் கொல்லப்பட்டனர் எனக் கூறப்படும் விடயத்தை நிராகரிக்கின்றோம். போரின்போது சிற்சில சம்பவங்கள் இடம்பெறக்கூடும்.

அதனை அடிப்படையாகக்கொண்டு படையினர் மீது மனித உரிமைமீறல் குற்றச்சாட்டுகள் முன்வைக்கப்படுகின்றமையை ஏற்கமுடியாது. அதேபோல உள்நாட்டு விவகாரங்களில் சர்வதேசம் தலையிடுவதையும் அனுமதிக்கமாட்டோம். எந்தநேரத்திலும் நாட்டுக்காக முன்னிலையாவதற்குத் தயாராகவே இருக்கின்றோம். - என்றார். (த-44)

# இலங்கைக்கு எதிரான போராட்டங்கள் தீவிரம்

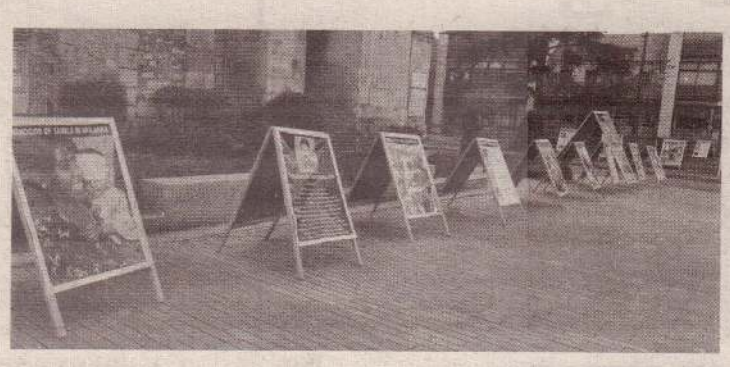

**கொழும்பு, பெப். 20**
**இலங்கையை சர்வதேச குற்றவியல் நீதிமன்றில் பாரப்படுத்தக் கோரும் கவனவீர்ப்பு போராட்டங்கள் புலம்பெயர் நாடுகளில் கூர்மையடைந்து வருகின்றன.**

இலங்கையின் நிலைமைகளை சர்வதேச குற்றவியல் நீதிமன்றத்துக்குப் பாரப்படுத்த வேண்டும் என்ற ஐ.நா. ஆணையாளரது முக்கிய பரிந்துரை தமிழர்களின் கோரிக்கைக்கு வலுச்சேர்த்திருந்ததோடு, தமிழர் தாயகத்தில் இடம் பெற்றிருந்த பொத்துவில் முதல் பொலிகண்டி வரையான மக்கள் எழுச்சிப் போராட்டமும் உரமூட்டியிருந்தது. புலம்பெயர் தேசங்களிலும் இந்தக் கோரிக்கை வலிமை பெறும் வகையில் கவனவீர்ப்பு போராட்டங்கள் மற்றும் கையெழுத்து இயக்கங்கள் இடம்பெற்று வருகின்றன.

சர்வதேச குற்றவியல் நீதிமன்றம் அமைந்துள்ள நெதர்லாந்தின் ஹேக் நகரிலிருந்து ஜெனிவா ஐ.நா. மனித உரிமைகள் சபை நோக்கிய நீதிக்கான துவிச்சக்கர வண்டிப் பயணம் தொடர்ந்து நகர்ந்து வருகின்றது. பிரான்ஸ் தலைநகர் பரிஸ் மற்றும் புறநகர சபை வளாகங்களில் இன அழிப்பை வெளிப்படுத்தும் ஒளிப்படக் காட்சிப்படுத்தல்களும் இடம் பெற்று வருகின்றன.

இதேவேளை கனேடிய தலைநகர் ஒட்டாவா அரச மையம் நோக்கி நீதிக்கான வாகனப் பேரணியொன்றும் இடம்பெற்றுள்ளது.

இலங்கை தொடர்பில் ஐ.நா. மனித உரிமைகள் சபையில் தீர்மான வரைவைக் கொண்டு வருகின்ற முதன்மை நாடுகளை நோக்கி அழுத்தம் கொடுக்கும் வகையில் இணையவழி கையெழுத்து போராட்டங்களும் கனடா மற்றும் ஜேர்மன் ஆகிய நாடுகளில் கூர்மை பெற்றுள்ளன. (ஒ-இ)

## டெங்கு காய்ச்சல்: சிறுமி மரணம்.!

திருகோணமலை, பெப்.20
கிண்ணியா, பெரியாற்றுமுனைப் பகுதியில் டெங்கு காய்ச்சல் காரணமாக 7 வயது சிறுமி ஒருவர் நேற்றுமுன்தினம் உயிரிழந்துள்ளார்.
குறித்த சிறுமி காய்ச்சல் காரணமாக கிண்ணியா வைத்தியசாலையில் அனுமதிக்கப்பட்டு சிகிச்சை வழங்கப்பட்ட நிலையில், மேலதிக சிகிச்சைக்காக திருகோணமலை பொது வைத்தியசாலைக்கு கொண்டுசெல்லப்பட்டார். இங்கு சிகிச்சை அளிக்கப்பட்டும் சிகிச்சை பலனின்றி சிறுமி உயிரிழந்துள்ளார் என வைத்தியசாலை வட்டாரங்கள் தெரிவித்தன. (ந-40)

## கொரோனா உயிரிழப்பு கொழும்பில் அதிகம்

கொழும்பு,பெப்.20
நாட்டில் இடம்பெற்ற கொரோனா உயிரிழப்புகளில் 60 தொடக்கம் 65 வீதமானவை கொழும்பு மாநகர சபை எல்லைக்குள் பதிவாகியுள்ளன என்று அரச மருத்துவ அதிகாரிகள் சங்கம் தெரிவித்துள்ளது.
எனவே வைரஸ் தொடர்பான அதிக இறப்புகளைத் தவிப்பதற்கு கடுமையான திட்டத்தை சுகாதார அமைச்சு செயற்படுத்த வேண்டும் என்று அரச மருத்துவ அதிகாரிகள் சங்கத்தின் பணிப்பாளர் மருத்துவர் ஹரித அலுத்கே தெரிவித்தார். (ஐ-இ)

## சுய தனிமையிலுள்ளோர் விதிகளை மீறுகின்றனர்

*பிரதிப் பொலிஸ்மா அதிபர் குற்றச்சாட்டு*

கொழும்பு. பெப்.20
சுய தனிமைப்படுத்தலுக்கு உட்படுத்தப்படுகின்றவர்கள், தமது தனிமைப்படுத்தல் காலத்தில் வீடுகளிலிருந்து வெளியே செல்லும் நிலை பெருமளவில் இடம்பெறுகிறது என பொலிஸ் ஊடகப் பேச்சாளரும் பிரதிப் பொலிஸ்மா அதிபருமான அஜித் ரோஹண தெரிவித்துள்ளார்.
மேலும், தனிமைப்படுத்தல் சட்டங்களை மீறுவோர் மீது சட்ட நடவடிக்கை மேற்கொள்ளப்படும் எனத் தெரிவித்த அவர், சுய தனிமைப்படுத்தலுக்கு உட்படுத்தப்படுவோர் தொடர்பில் வீடுகளுக்கு முன்னே ஒட்டப்படுகின்ற அறிவித்தல்கள் சுகாதார அதிகாரிகளால் அகற்றும் வரையில், அவர்களை வீடுகளிலேயே சுய தனிமைப்படுத்தலில் இருக்குமாறும் வேண்டுகோள் விடுத்துள்ளார். (ந-இ)

## திணைக்கள ஊழியர்களுக்கு தடுப்பூசி

கொழும்பு,பெப்.20
சட்டமா அதிபர் திணைக்களத்தின் ஊழியர்கள் 425 பேருக்கு கொரோனாத் தடுப்பூசி வழங்க நடவடிக்கை எடுக்கப்பட்டுள்ளது.
சட்டமா அதிபர் திணைக்களத்தின் ஊழியர்களுக்கு கொரோனாத் தடுப்பூசியை பெற்றுத் தருமாறு சட்டமா அதிபர் சுகாதார சேவைகள் பணிப்பாளர் நாயகத்திடம் கோரிக்கை ஒன்றை முன்வைத்தார். குறித்த கோரிக்கைக்கு அமைய தடுப்பூசி வழங்க தீர்மானிக்கப்பட்டுள்ளது. (ஐ-இ)

## 3,820 சுற்றுலாவிகள் நாட்டை வந்தடைவு

கொழும்பு,பெப்.20
கொரோனாத் தொற்றுப் பரவலை அடுத்து மூடப்பட்ட விமான நிலையம், மீண்டும் திறக்கப்பட்டதை அடுத்து இதுவரை 3 ஆயிரத்து 820 சுற்றுலாப் பயணிகள் நாட்டை வந்தடைந்தனர் என்று தெரிவிக்கப்பட்டது.
உக்ரைனிலிருந்து ஆயிரத்து 374 சுற்றுலாப் பயணிகள் வருகை தந்துள்ளனர்.
இதேவேளை கஜகஸ்தானில் இருந்து 526 சுற்றுலா பயணிகளும், இந்தியாவில் இருந்து 443 சுற்றுலா பயணிகளும் நாட்டை வந்தடைந்துள்ளனர் என்று தெரிவிக்கப்பட்டது. (ஐ-இ)

## டுபாய் விமான சேவை மீண்டும் ஆரம்பம்

கொழும்பு, பெப். 20
கொவிட்19 தொற்றுப் பரவல் காரணமாக இலங்கையுடனான விமானப் பயணங்களை தற்காலிகமாக இடைநிறுத்தியிருந்த டுபாய் விமான சேவை நேற்றுமுன்தினம் முதல் தனது சேவையை மீண்டும் ஆரம்பித்துள்ளது.
டுபாய் விமான சேவை வாரத்துக்கு இரண்டு தடவை (செவ்வாய் மற்றும் வியாழன்) அதிகாலை டுபாயிலிருந்து கட்டுநாயக்க சர்வதேச விமான நிலையத்துக்கு நேரடி விமான போக்குவரத்து சேவையை நடைமுறைப்படுத்தவுள்ளது என விமான நிலைய பொறுப்பதிகாரி தெரிவித்தார். (ய-இ)

## டெங்கு நுளம்பின் இனப்பெருக்க இடங்களை கண்டுபிடிக்க கமரா

*விமானப் படைக்கு வழங்கினார்*
*மேல் மாகாண ஆளுநர்*

கொழும்பு, பெப்.20
மேல் மாகாணத்துக்குள் டெங்கு காய்ச்சல் பரவுவதைத் தடுக்கும் தேசிய உந்து தலை ஆதரிக்கும் முயற்சியில், இலங்கை விமானப்படை மேற்கு மாகாண ஆளுநரிடமிருந்து இரண்டு ட்ரோன் கமராக்களைப் பெற்றுள்ளது.
கொழும்பில் அமைந்துள்ள இலங்கை விமானப் படையின் தலைமை அலுவலகத்தில் வைத்து விமானப் படையின் தளபதி எயார் மார்ஷல் சுதர்ஷனா பதிரனா இந்த நன் கொடையைப் பெற்றார்.
டெங்கு நுளம்புகள் இனப்பெருக்கம் செய்யும் இடங்களைக் கண்டுபிடிப்பதற்கும், இனப்பெருக்கம் செய்யக்கூடிய பகுதிகளில் திரவங்களை வான்வழியூடாகத் தெளிப்பதைக் கண்காணிப்பதற்கும் இந்த ட்ரோன் கமராக்கள் பயன்படுத்தப்படும் என்று விமானப் படைச் செய்தித் தொடர்பாளர் குழு தெரிவித்துள்ளது. (ப)

## 2 ஆவது சுற்று தடுப்பூசி புத்தாண்டுக்கு பின்னர்

கொழும்பு, பெப். 20
இந்தியாவில் உற்பத்தி செய்யப்பட்ட ஒக்ஸ்பேர்ட் எஸ்ட்ராசெனிகா என்ற கொரோனாத் தடுப்பூசி போடப்பட்ட இலங்கையர்களுக்கு இரண்டாவது சுற்று தடுப்பூசி, தமிழ் சிங்களப் புத்தாண்டுக்குப் பின்னர் வழங்கப்படும் என சுகாதார சேவைகள் பணிப்பாளர் மருத்துவர் ஹேமந்த ஹேரத் தெரிவித்தார்.
இதற்கு தேவையான தடுப்பூசிகள் இலங்கைக்கு விரைவாக வழங்கப்படவுள்ளன என அவர் மேலும் தெரிவித்தார். (ய-இ)

# மைரம் சஞ்சிகையில் இலங்கை தமிழ் பெண்

கொழும்பு, பெப்.20

மைரம் சஞ்சிகையின், உலகின் அடுத்த 100 செல்வாக்குமிக்க நபர்களின் பட்டியலில், கனடாவில் வாழும் இலங்கை தமிழ் பெண் ஒருவர் இடம்பெற்றுள்ளார்.

ஒன்ராறியோவைச் சேர்ந்த மைத்ரேயி இராமகிருஷ்ணன் என்பவரே இந்தக் கௌரவத்தைப் பெற்றுள்ளார். இவர் 'Never Have I Ever' என்ற தொலைக்காட்சித் தொடரில் கதாநாயகியாக நடித்துள்ளார். நல்ல வரவேற்பைப் பெற்றுள்ள அந்தத் தொடரில் நடிக்கும் மைத்ரேயி, ஒரு முதலாம் தலைமுறை இந்தோ அமெரிக்கப் பெண்ணாக நடிக்கிறார். (ப)

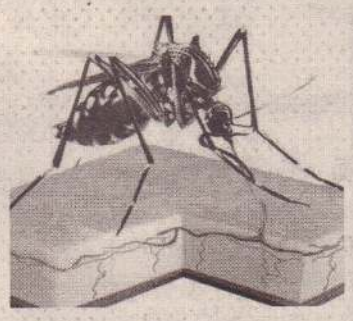

# கடந்த வருடம் நாட்டில் டெங்கு பரவல் குறைவு

கொழும்பு,பெப்.20

ஐந்து ஆண்டுகளுக்கு பின்னர் கடந்த ஆண்டு டெங்கு நோய் பரவல் குறை வடைந்து காணப்பட்டது என்று தேசிய டெங்கு தடுப்பு பிரிவு அறிவித்துள்ளது.

அத்துடன் 2019 ஆம் ஆண்டுடன் ஒப் பிடுகையில் இந்த எண்ணிக்கை 70 சதவீதத்தால் குறைவடைந்துள்ளது.

கொவிட்19 பரவல் காரணமாக இவ் வாறு டெங்கு பரவல் வீதம் குறைவ டைந்துள்ளது என்று தேசிய டெங்கு தடுப்பு பிரிவின் பணிப்பாளர் மருத்துவர் அருண ஜயசேகர தெரிவித்தார்.

அவர் மேலும் தெரிவித்ததாவது;

கடந்த ஆண்டு 31 ஆயிரத்து 84 பேரும், 2019 ஆம் ஆண்டு ஒரு லட் சத்து 5 ஆயிரத்து 49 பேரும் டெங்கு நோயால் பாதிக்கப்பட்டனர்.

இந்த ஆண்டின் இதுவரையான காலப் பகுதியில் 2 ஆயிரத்து 362 டெங்கு நோயாளர்கள் அடையாளம் காணப்பட் டுள்ளனர். இவர்களில் அதிகமானோர் மட்டக்களப்பு மாவட்டத்தில் பதிவாகியுள் ளனர். என்றார். (ஜ-இ)

# இனவாதத்துக்கே அரசு முன்னுரிமை

*எம்.பி காவிந்த ஜயவர்த்தன சாடல்*

கொழும்பு, பெப்.20

இனவாதத்தை முன்னிலைப்படுத்தி அரசு செயற்படுகி றது என நாடாளுமன்ற உறுப்பினர் காவிந்த ஜயவர்த் தன தெரிவித்துள்ளார்.

அவர் மேலும் தெரிவித்துள்ளதாவது,

அனைத்து விடயங்களையும் அரசியல் கோணத்தில் கணிப்பதை அரசு முதலில் தவிர்த்துக்கொள்ள வேண் டும். உயிர்த்த ஞாயிறு குண்டுத்தாக்குதலில் பாதிக்கப் பட்டவர்கள் தற்போது நியாயத்தை கோரி நிற்பதைப் போன்றே வடக்கு, கிழக்கு மக்கள் நியாயம் கோரு கின்றார்கள். பாதிக்கப்பட்டுள்ள தமிழர்களுக்கு உரிய தீர்வை வழங்குவது அரசாங்கத்தின் பொறுப்பாகும்.

பல்லின சமூகம் வாழும் நாட்டில் ஒரு இனத்துக்கு மாத்திரம் அனைத்து விடயங்களிலும் முன்னுரிமை வழங்கும்போது தேவையற்ற பிரச்சினைகள் ஏற்ப டும். வளர்ச்சி பெற்றுள்ள நாடுகள் அனைத்து இன மக்களையும் ஒன்றிணைத்து அரசியல் மற்றும் சமூக மட்டத்தில் முன்னேறிச்செல்கிறது. அரசாங்கம் இதைப் புரிந்துகொள்ள வேண்டும்.

பல்லின சமூகம் வாழும் நாட்டில் அனைத்து இன மக் களின் ஒத்துழைப்பு இருந்தால் மாத்திரமே அனைத்து துறைகளிலும் நாட்டை முன்னேற்ற முடியும். தற்போ தைய அரசு பெரும்பான்மை இன மக்களுக்கு முன் னுரிமை வழங்குவதாக குறிப்பிட்டுக்கொண்டு தமிழ், முஸ்லிம் மக்களை புறக்கணித்து இனவாதத்தைத் தூண்டி அதனூடாகதனது இயலாமையை மறைத்துக் கொள்கிறது.

காணாமல் போனோர் தொடர்பான அலுவலகம் வீண் செலவுகளை ஏற்படுத்துகிறது. அதனைத் தொடர்ந்து நடத்திச் செல்வது பயனற்றது என்று குறிப்பிட்டுக் கொண்டுஅரசாங்கம்காணாமல்போனோர்தொடர்பான காரியாலயத்தை நீக்க முயற்சிக்கிறது. இது முற்றிலும் தவறான நோக்கமாகும் -என்றார். (வ-இ)

# சந்தேகநபர்களைச் சந்திக்க நீதிவான்களுக்கு அனுமதி

*குற்றவியல் வழக்கு சட்டத்தில் திருத்தம்*

கொழும்பு, பெப்.20

நாட்டில் சந்தேகநபர்களைக் கண்கா ணிக்க பொலிஸ் நிலையங்களுக்குச் செல்வதற்கு நீதிவான்களுக்கு அதிகார மளிக்கும் வகையில் குற்றவியல் வழக்கு சட்டத்தில் திருத்தம் செய்ய அமைச்ச ரவை அனுமதி வழங்கியுள்ளது.

தடுப்புக் காவலில் வைக்கப்பட்டுள்ள சந்தேகநபரை கண்காணிப்பதற்காக குறித்த பொலிஸ் நிலையத்துக்கு மாதத் துக்கு ஒரு தடவையேனும் சமூகமளிப்ப தற்கு நீதிவான் நீதிமன்ற நீதிபதிக்கு அதி காரம் வழங்கும் வகையில் இச் சட்டத்தில் திருத்தம் மேற்கொள்ளப்படவுள்ளது.

இதற்கமைய, 1979 ஆம் ஆண்டு 15ஆம் இலக்க குற்றவியல் வழக்குச் சட் டக் கோவையை திருத்தம் செய்வதற்கு அமைச்சரவை அங்கீகாரம் கிடைக்கப் பெற்றுள்ளது. இதுவரை காலமும், சிறையில் அடைக்கப்பட்டவர்களைக் கண்காணிக்கும் அதிகாரம் இலங்கை மனித உரிமைகள் ஆணைக்குழு மற்றும் சர்வதேச செஞ்சிலுவை சங்கம் ஆகியவற்றுக்கே வழங்கப்பட்டிருந்தது.

இந்நிலையில், புதிய திருத்தம் ஆணைக் குழுவுக்கும், சர்வதேச செஞ்சிலுவைச் சங்கத்துக்கும் கைதிகளை சந்திக்கும் அதிகாரங்களில் எவ்வாறான மாற் றத்தை ஏற்படுத்தும் என்பதை அர சாங்கம் வெளியிடவில்லை. பொலி ஸார் உள்ளிட்ட அரசாங்க பாதுகாப்புப் படையினரால் கைதிகள் சித்திரவதை செய்யப்படுவது தொடர்பான தகவல் கள் அண்மைய காலங்களில் தமக்கு கிடைக்கப்பெறுகின்றன என மனித உரிமைகள் உயர் ஸ்தானிகர் இலங்கை குறித்த சமீபத்திய அறிக்கையில் குறிப் பிட்டிருந்தார்.

இந்நிலையில், சட்டவரைஞர்களால் சட்டவரைபு தயாரிக்கப்பட்டுள்ளதுடன், இந்த சட்டவரைபை அரச வர்த்தமானி யில் வெளியிடுவதற்கும், இதனைத் தொடர்ந்து நாடாளுமன்றத்துக்கு சமர்ப் பிப்பதற்கும் நீதி அமைச்சர் சமர்ப்பித்த யோசனைக்கு அமைச்சரவை அங்கீகா ரம் வழங்கியுள்ளது. (ந-இ)

# பரீட்சை மீளாய்வு வெளியீடு

கொழும்பு, பெப். 20

2019 ஆம் ஆண்டு கல்விப் பொதுத் தரா தர சாதாரண தரப் பரீட்சை விடைத்தாள் மீள்திருத்த பெறுபேறு கள் வெளியிடப்பட்டுள் ளன என பரீட்சைகள் ஆணையாளர் நாய கம் தெரிவித்தார்.

குறித்த பரீட்சை மீள் திருத்த பெறுபே றுகளை, பரீட்சை தி ணைக்களத்தின் உத்தியோகபூர்வ இணையத்தளமான www.doenets.lk என்ற இணையதளத் தில் பார்வையிட முடி யும் என அவர் மேலும் தெரிவித்தார்.

(ய-இ)

# ஊடகவியலாளர்களுக்கும் தடுப்பூசி ஏற்ற கோரிக்கை

கொழும்பு, பெப்.20

ஊடகவியலாளர்களுக்கும் கொரோனாத் தடுப்பூசியை செலுத்துவதற்கான ஏற்பாடுகளை விரைவுபடுத்த வேண் டும் என்று வெகுஜன ஊடக மற்றும் தகவல் அமைச் சின் செயலாளர் சுகாதார அமைச்சின் செயலாளரிடம் கோரிக்கை விடுத்துள்ளார்.

இது தொடர்பில் வெகுஜன ஊடக மற்றும் தகவல் அமைச் சின் ஊடகச் செயலாளர் ஜகத் பி. விஜீவீரா தெரிவித்துள் ளதாவது

இந்த ஆபத்தான சூழ்நிலையில் நாட்டின் பல்வேறு பகுதிக ளுக்குச் செல்லும் ஊடகவியலாளர்கள் பொதுமக்களுடன் தொடர்பைப் பேணுகின்றனர். அதைக் கருத்தில் கொண்டு அவர்களுக்கும் கொரோனாத் தடுப்பூசி ஏற்றுவதற்கு நட வடிக்கை எடுக்க வேண்டும். தடுப்பூசி ஏற்றும் நடவடிக்கை களை விரைவுபடுத்த வேண்டும் - என்றார். (ஏ)

# தீயில் எரிந்த நிலையில் தம்பதியர் சடலமாக மீட்பு

தீயில் எரிந்த நிலையில் இளம் தம் பதியர் சடலமாக மீட்கப்பட்டுள்ளனர். இந்தச் சம்பவம் மாத்தளையில் இடம் பெற்றுள்ளது என்று பொலிஸார் தெரிவித்துள்ளனர்.

வில்கமுவ மீவாஓபே நுககொல்ல பிரதேசத்தில் வீடு ஒன்றுக்கு முன் னால் இருந்த வர்த்தக நிலையத்தில் இருந்தே அவர்களின் சடலம் மீட்கப் பட்டுள்ளது.

உயிரிழந்தவர்களின் சடலம் பொலிஸ் பாதுகாப்பின் கீழ் வைக்கப்பட்டுள் ளது. உடற்கூற்றுப் பரிசோதனை களின் பின்னர் சடலம் உறவினர் களிடம் கையளிக்கப்படும் என்று தெரிவித்த பொலிஸார். தம்பதியர் தங்களுக்கு தாங்களே தீ மூட்டியிருக் கலாம் என்று சந்தேகிக்கப்படுகின்றது என்றும் தெரிவித்தனர்.

(ப)

# அரசியல் தலைவர்கள் சிலரின் குடியுரிமையை பறிக்க அரசு முயற்சி

*ஐ.தே.க தலைவர் ரணில் குற்றச்சாட்டு*

கொழும்பு, பெப். 20

அரசியல் பழிவாங்கல் தொடர் பான ஜனாதிபதி ஆணைக்குழு விசாரணை அறிக்கையின் பாராதூர தன்மையை அறிந்தே எதிர்க்கட்சித் தலைவர் சஜித் பிரேமதாச உள்ளிட்டவர்கள் என்னைச் சந்தித்து கலந்துரை யாடினர் என்று ஐக்கிய தேசியக் கட்சியின் தலைவர் ரணில் விக் கிரமசிங்க தெரிவித்தார்.

இது தொடர்பில் அவர் மேலும் தெரிவித்ததாவது;

அரசியல் பழிவாங்கல் தொடர் பான ஜனாதிபதி ஆணைக்குழு விசாரணை அறிக்கை பார தூரமானதாகும். முக்கிய சில அரசியல் தலைவர்களின் குடி யுரிமையை நீக்கவே ராஜபக்ச ஆட்சியாளர்கள் முயற்சிக்கின் றனர். இது குறித்து ஐக்கிய தேசி யக் கட்சி கவனம் செலுத்தியுள் ளதுடன் சட்டதரணிகளுடனும் கலந்துரையாடப்பட்டுள்ளது. குறித்த அறிக்கையில் பெயர் குறிப்பிடப்பட்டுள்ள அரசியல் தலைவர்களை ஒன்றிணைக் குமாறு கோரப்பட்டது. இதனடிப் படையில் எதிர்க்கட்சித் தலைவர் சஜித் பிரேமதாச மற்றும் நாடா ளுமன்ற உறுப்பினர் ராஜித சேனாரத்ன ஆகியோரைச் சந் தித்து கலந்துரையாடினேன். அரசியல் பழிவாங்கல் தொடர் பான விசாரணை ஆணைக்குழு அறிக்கை குறித்து இதன் போது பரந்தளவில் பேசினோம் -என் றார் (ப)

உதயன்

மக்கள் மனம் நிறைந்த தமிழ் நாளிதழ்

## மாப்புளிப்பது அப்பத்துக்கே நல்லது!

இலங்கையில் ஜனநாயகம் என்பது கேலிக்குரிய விடயமாக மட்டுமல்லாது கேள்விக்குரிய பொருளாகவும் சர்வதேச சமூகத்தால் பார்க்கப்படும் நிலை தோன்றியுள்ளது. இந்தநிலையானது இலங்கையின் ஆட்சியாளருக்கும், அவர்களின் எதிர்கால ஸ்திரத்தன்மைக்கும் பாதகமான சமிக்ஞைகளையே காட்டி வருகின்றது. இதையே சமகாலத்தே வெளிவரும் பல்லூடாகச் செய்திகள் யாவும் பதிவு செய்கின்றன.

அதீத பெரும்பான்மைப் பலத்துடனும், அபரிமிதமான மக்கள் சக்தியின் ஆதரவுடனும் ஜனநாயக ரீதியிலான தேர்தல் ஒன்றில் தமது மகா எழுச்சியை உலகுக்கு காட்டி அதிகார பீடத்தைக் கைப்பற்றியவர்கள் ராஜபக்சக்கள். அதன் அடிப்படையில் தங்களை எவராலும் அசைக்கவே முடியாத, சர்வாதிகார வல்லமைமிக்கவர்களாக நினைத்துச் செயற்பட அவர்கள் காட்டிய தீவிரமே இலங்கை இன்று எதிர்கொள்ளும் அத்தனை நெருக்கடிகளுக்கும் காரணமாகும்.

இலங்கையின் பெயருக்கு முன்னால் உள்ள 'ஜனநாய சோஷலிச' என்ற கருத்தியல் பதத்தையே மாற்ற வேண்டும் என்று பேரினவாதச் சக்திகளின் குரல் தீவிரமாக ஒங்கி ஒலிக்கத் தொடங்கியிருக்கிறது. பல்லின, பல் மத மக்கள் வாழும் நாட்டின் 'சமதர்மத் தன்மையின்' தேவையையே வெட்டிவிட நினைக்கும் நிலைக்கும் இதுவே காரணம் எனலாம்.

கோத்தாபய ராஜபக்ச நாட்டின் ஜனாதிபதியாகப் பதவியேற்றவுடனேயே தன்னை பௌத்த சிங்கள மக்களின் ஏக அங்கீகாரம் பெற்ற தலைவனாக இனங்காட்டிக்கொண்டார். அப்போதே இந்த நாட்டின் ஜனநாயகத்தன்மை சர்வாதிகாரத்தின் காலடிக்குள் மிதிபடப்போகும் அவலம் ஆரம்பமாகிவிட்டது எனலாம்.

19ஆம் திருத்தச் சட்ட நீக்கமும் 20ஆம் திருத்தச் சட்டத்தின் உள் நுழைவும் சர்வாதிகாரத்தின் எதிர்கால பவனிக்கான 'காப் பெற்'பாதைகளாகவே உருவாக்கப்பட்டன.

இவை குறித்தெல்லாம் அப்போதே மக்களுக்கு எச்சரிக்கை செய்யப்பட்டது. இருந்தபோதும் தங்கள் பலத்தையெல்லாம் ஆட்சிப் பீடத்தவர்க்கு முழுமையாவே தாரை வார்த்துக் கொடுத்த பின் மக்கள் பலவீனர்களாகினர். நடப்பவற்றையெல்லாம் பார்த்தபடி மௌனம் காத்து நிற்க வேண்டிய நிலைக்குத் தள்ளப்பட்டனர். இது மக்கள் தமக்குத் தாமே வரித்துக்கொண்ட துயர விதியேயாகும்.

அந்த விதியின் தாக்கத்தையே நாடும், மக்களும் இன்று எதிர்கொள்ள வேண்டியுள்ளது. பௌத்த-சிங்களப் பேரினவாத அரசியல் செல்நெறியானதும், சிறுபான்மை மக்களையே பாதிக்கும், தம்மை ஒருபோதும் பாதிக்காது எனப் பெரும்பான்மை இனத்தவர்கள் கற்பிதம் செய்து கொண்டார்கள். ஆனால் உண்மை அதுவல்ல என்பதை அவர்கள் உணரத் தவறிவிட்டார்கள்.

இன்று இலங்கையின் ஆட்சியாளர்கள் மீது அயலக நாடுகள் அதிருப்திகொள்ளத் தொடங்கிவிட்டன. அமெரிக்காவும் அதன் சார்பு நாடுகளும் ஐ.நா. சபை மனித உரிமைகள் பேரவையும் சர்வதேச மன்னிப்புச் சபை உட்பட ஜனநாயகத்தின் மீது அக்கறை கொண்ட அமைப்புகளும் இலங்கைக்கு எதிராக அறிக்கைப் போரை தீவிரப்படுத்தியுள்ளன.

முஸ்லிம்கள், கிறிஸ்தவர்கள், இந்துக்கள் என அனைத்து மத மக்களும் அரசின் பௌத்த தீவிரவாதப் போக்கால் தமது எதிர்காலம் குறித்த அச்சத்தில் மூழ்கியுள்ளனர். எதிர்க்கட்சிப் பேரினவாதத் தலைவர்களும் தமது குடியுரிமை பறிக்கப்படக் கூடும் என்ற அச்சத்தில் பிதற்ற ஆரம்பித்துள்ளார்கள்.

ஒரு புறம் தேசிய மற்றும் சர்வதேச ரீதியிலான அரசியல் மற்றும் இராஜதந்திர உறவுகள் தொடர்பான முரண்நிலை முறுகல்கள், மறுபுறம் உட்கட்சிப் பங்காளிகளுடனான அதிருப்தி நிலைகள், போன்ற ஆயிரம் ஓட்டைகள் கொண்ட அலங்கார மேசை விரிப்பால் அரசு தன்னை மறைத்துக்கொள்ள முடியாது திணறுகின்றது.

சிறுபான்மை மக்களின் பேரெழுச்சி நிகழ்ச்சி நிரலால் சற்றே தடுமாறியுள்ள அதிகார பீடம் அரசியலில் பழிவாங்கல் படலத்தைச் சற்று முடுக்கிவிட்டு அதில் தீவிரம் காட்டி வருகிறது.மக்கள் எழுச்சிப் பேரணியில் நீதிக்கான குரல் எழுப்பிய அனைத்து நபர்கள்மீதும் தடையை மீறிப் பேரணியில் கலந்து கொண்டதற்காக வழக்குத்தாக்கல் செய்யப்போவதாக அறிவித்துள்ளது. அரசாங்கம் தனது நிர்வாணத்தைத் தானே பகிரங்கப்படுத்தும் நிகழ்ச்சிநிரலையும் முன்னெடுப்பதாகவே உணரமுடிகிறது.

மக்களின் ஜனநாயக உரிமைகளுக்கான எழுச்சிக்குரலை சர்வாதிகாரப் பலத்தால் அடக்கிவிடலாம் என நினைத்துத் தோற்றுப் போனவர்களின் பட்டியல் மிக நீளமானது.

"மாப்புளிப்பது அப்பத்துக்கு நல்லது"என்கிறது ஒரு முது தமிழ்ப் பழமொழி. அதனைப் புரிந்துகொள்ள வேண்டியவர்கள் புரிந்துகொண்டால் சரி...!

## இன்றைய கருத்தோவியம்

நன்றி - அவந்த ஆட்டிகல

# உர மானியத்தைக் காரணம் காட்டி விவசாயிகளின் வயிற்றில் அடிக்காதீர்

### செல்வம் எம்.பி வேண்டுகோள்

**மன்னார், பெப்.20**

**ஏழை விவசாயிகள் அனைவரும் இரவு பகல் பாராமல் தூக்கத்தைத் தொலைத்து கடன்பட்டு, நகைகளை அடகு வைத்து விவசாயத்தை மேற்கொண்டு வருகின்றார்கள். இவர்களிடம் உரமானியத்தைக் காரணம் காட்டி குறிப்பிட்ட அளவு நெல்லைக் கொள்வனவு செய்வது விவசாயிகளை மீண்டும் ஏழ்மை நிலைக்குத் தள்ளிவிடும் செயற்பாடாகும். இவ்வாறு நாடாளுமன்ற உறுப்பினர் செல்வம் அடைக்கலநாதன் தெரிவித்துள்ளார்.**

இது தொடர்பாக அவர் மேலும் தெரிவித்ததாவது;

விவசாயிகளின் நலனில் அக்கறை இருந்தால், உரமானியத்தைக் காரணம் காட்டி அவர்களிடமிருந்து நெல் கொள்வனவு செய்வது தற்போது கைவிடப்பட வேண்டிய ஒன்று. ஏனெனில் விவசாயப் பயிர்ச்செய்கையின் ஆரம்ப காலங்களில் பெய்த மழை காரணமாக அழிவுகளும் இழப்புக்களும் ஏற்பட்டுள்ளன. சொல்லிக்கொள்ளும்படியான விளைச்சலும் இல்லை. நெல் சந்தைப்படுத்தல் சபை கேட்பதுபோல் காயவிடும் அளவுக்கு, தள வசதிகள் இல்லை அத்துடன் அதிகளவான நெல்லை வைக்கும் களஞ்சியங்களும் இல்லை. அத்துடன் விவசாயிகளால் நெல் வைக்கப்பட்ட இடத்திலிருந்து, நெல்லைக் கொடுக்கப்படும் இடங்கள் வெகு தூரத்தில் உள்ளன. இதனால் போக்குவரத்துச் செலவுகள் இரட்டிப்பாகின்றன. இதே நேரம் அறுவடை செய்யப்படும் வயல்களில் அருகில் வந்து தனியார், பச்சையாக நெல்லைக் கொள்வனவு செய்வதால் விவசாயிகளின் சுமை ஓரளவுக்கேனும் குறைக்கப்படுகின்றது என்று பெருமளவான விவசாயிகள் தெரிவிக்கின்றார்கள். எனவே விவசாயிகளுக்குத் தேவையான அனைத்து அடிப்படை நல வசதிகளையும் செய்து கொடுத்த பின் விவசாயிகளிடம் இருந்து தேவையான நெல்லைக் கொள்வனவு செய்வது பொருத்தமாக இருக்கும் - என்றார். (ப-213)

## மஹிந்தவுக்கு தடுப்பூசி?

### சிங்கள ஊடகம் தகவல்

கொழும்பு, பெப். 20

பிரதமர் மஹிந்த ராஜபக்ச கொரோனாத் தடுப்பூசியைப் பெற்றுக்கொண்டுள்ளார் என சிங்கள இணையத்தளம் செய்தி வெளியிட்டுள்ளது. இருப்பினும் பிரதமரின் அலுவலகம் இது தொடர்பில் இதுவரை எந்தத் தகவலையும் வெளியிடவில்லை.

ஆளும் கட்சியின் நாடாளுமன்ற உறுப்பினர்கள் சிலருடன் உரையாடிக் கொண்டிருந்தபோது பிரதமர் தடுப்பூசியை போட்டுக் கொண்ட தகவலை வெளியிட்டுள்ளார் என்று இணையத்தளம் தனது செய்தியில் மேலும் குறிப்பிட்டுள்ளது. (ஒ-இ)

## விமல் வீரவன்சவின் கவர்ச்சியில் ராஜபக்சக்கள் மின்னுகின்றனர்!

### கூறுகிறார் ராஜித

கொழும்பு, பெப். 20

சிறிலங்கா பொதுஜன பெரமுனவின் மூளை என்று பசில் ராஜபக்சவைக் கூறினாலும், அந்தக் கட்சியின் கவர்ச்சிகரமான பாத்திரமாக இருப்பது அமைச்சர் விமல் வீரவன்சவே. இவ்வாறு முன்னாள் அமைச்சர் ராஜித தெரிவித்தார்.

'கவர்ச்சி காரணமாகத்தான் விமல் இன்னமும் பெரமுனவில் இருக்கின்றார். அவரின் கவர்ச்சியால்தான் ராஜபக்சக்கள் மின்னுகின்றனர்' என்றும் ராஜித கூறினார்.

அண்மைக்காலமாக அமைச்சர் விமல் வீரவன்சவுக்கும், பெரமுனவுக்கும் இடையில் முறுகல் நிலைமை தோன்றியுள்ளது. பெரமுனவின் தலைவராக கோத்தாபய ராஜபக்சவை நியமிக்க வேண்டும் என்று விமல் வீரவன்ச தெரிவித்த கருத்தே இந்த முறுகலைத் தோற்றுவித்துள்ளது. (ஒ-இ)

*மக்கள் தடுப்பூசியை ஏற்ற முன்வந்தால்*

# கொரோனாத் தொற்றுச் சங்கிலியை முழுமையாக உடைத்தெறிய முடியும்

## மருத்துவர் ரி.வினோதன் தெரிவிப்பு

**மன்னார்,பெப்.20**

**சமூகத்தில் 85 சதவீதமான மக்கள் தடுப்பூசியை பெற்றுக்கொள்ள முன்வந்தால் கொரோனாத் தொற்றுச் சங்கிலியை முழுமையாக உடைத்தெறிய முடியும் என்று மன்னார் மாவட்ட பிராந்திய சுகாதார சேவைகள் பணிப்பாளர் வைத்தியர் ரி.வினோதன் தெரிவித்தார்.**

பிராந்திய சுகாதார சேவைகள் பணிமனையில் நேற்று வெள்ளிக்கிழமை நடைபெற்ற ஊடக சந்திப்பின்போதே அவர் இவ்வாறு தெரிவித்தார்.

அவர் மேலும் தெரிவித்ததாவது;

மன்னார் மாவட்டத்தில் கடந்த வியாழக்கிழமை மேலும் ஒருவர் கொரோனாத் தொற்றாளராக அடையாளம் காணப்பட்டுள்ளார். இந்நிலையில் மாவட்டத்தில் தற்போது வரை 233 கொரோனாத் தொற்றாளர்கள் அடையாளம் காணப்பட்டுள்ளனர்.

கடந்த மாதத்துடன் ஒப்பிடும்போது இந்த மாதத்தில் கொரோனாத் தொற்றாளர்களின் எண்ணிக்கை குறைவடைந்துள்ளது. எனினும் கொரோனாத் தொற்று அபாயம் தொடர்ச்சியாக காணப்படுவதால் மக்கள் மிகுந்த அவதானத்துடன் செயல்பட வேண்டும்.

சமூகத்துக்கு தடுப்பூசி வழங்கும் நடவடிக்கைகள் எதிர்வரும் மார்ச் மாதம் முதல் வாரத்தில் ஆரம்பிக்கப்படும்.

சமூகத்தில் 85 சதவீதமான மக்கள் தடுப்பூசியை பெற்றுக்கொள்ள முன்வந்தால் எமது சமூகத்தில் இருந்து கொரோனாத் தொற்றுச் சங்கிலியை உடைத்து கொரோனாத் தொற்றில் இருந்து இந்த மாவட்டத்தை முழுமையாக பாதுகாக்க முடியும் - என்றார்.

(ஜ-56)

## எம்.பிக்கள் மூவருக்கு மன்னாரில் தடுப்பூசி

மன்னார்,பெப்.20

வன்னி நாடாளுமன்ற உறுப்பினர்கள் மூவருக்கு, மன்னாரில் நேற்று கொரோனாத் தடுப்பூசி செலுத்தப்பட்டது.

மன்னார் மாவட்ட பிராந்திய சுகாதார சேவைகள் பணிமனையின் ஏற்பாட்டில் மன்னார் சுகாதார மருத்துவ அதிகாரி அலுவலகத்தில் வைத்து, கொரோனாத் தடுப்பூசி செலுத்தப்பட்டது.

தமிழ்த் தேசியக் கூட்டமைப்பின் வன்னி நாடாளுமன்ற உறுப்பினர்களான செல்வம் அடைக்கலநாதன், எஸ்.வினோநோகராதலிங்கம் மற்றும் சாள்ஸ் நிர்மலநாதன் ஆகியோருக்கே கொரோனாத் தடுப்பூசி செலுத்தப்பட்டது.

(க-56)

## கைக்குண்டுகள் மீட்பு

கிளிநொச்சி,பெப்.20

விசுவமடு சிவில் பாதுகாப்பு முகாமில், போர்க்காலத்தில் கைவிடப்பட்ட 3 குண்டுகள் நேற்றுமுன்தினம் மீட்கப்பட்டன.

சிவில் பாதுகாப்புப் பிரிவினரால், தருமபுரம் பொலிஸாருக்கு வழங்கப்பட்ட தகவலை அடுத்து குண்டுகள் மீட்கப்பட்டன.

கிளிநொச்சி நீதிமன்ற அனுமதியுடன், சிறப்பு அதிரடிப்படையினரால் குண்டுகள் செயலிழக்கச் செய்யப்பட்டன என்று தருமபுரம் பொலிஸார் தெரிவித்தனர்.

(க-113)

## பள்ளிக்குடாவில் காணியற்றுள்ள 25 குடும்பங்களுக்கு அரச காணி

*பூநகரி பிரதேச செயலகம் நடவடிக்கை*

கிளிநொச்சி, பெப்.20

பூநகரி பிரதேச செயலாளர் பிரிவுக்குட்பட்ட கே.என்.65 பள்ளிக்குடா கிராம அலுவலர் பிரிவில் காணியற்றவர்களென அடையாளம் காணப்பட்ட 25 குடும்பங்களுக்கு, பூநகரி பிரதேச செயலகத்தால் பள்ளிக்குடா பகுதியிலுள்ள அரச காணி பகிர்ந்தளிக்கப்படவுள்ளது.

இதுதொடர்பில் கே.என்.65 பள்ளிக்குடா கிராம அலுவலர் தெரிவித்ததாவது;

பள்ளிக்குடா கிராம அலுவலர் பிரிவுக்குட்பட்ட கிராமங்களில் காணித் தேவையுடையவர்களென பல குடும்பத்தினர் பிரதேச செயலகத்தில் பதிவுசெய்திருந்தனர். அவர்களில் காணியற்றவர்களென அடையாளப்படுத்தப்பட்டவர்களுக்கு பள்ளிக்குடா கடற்கரை வீதியிலுள்ள அரச காணியைப் பகிர்தளிக்க தீர்மானிக்கப்பட்டுள்ளது. தற்போது விண்ணப்பித்துள்ள குடும்பங்களில் 25 பேருக்கு காணி வழங்க பிரதேச செயலகம் அனுமதி வழங்கியுள்ளது. மேற்படி காணிகள் பகிர்ந்தளிக்கப்படவுள்ள குடும்பங்களின் ஒத்துழைப்புடன் அந்தக் காணிகள் துப்பரவு செய்யப்படுகின்றன - என்றார்.

(ப-12)

கிளிநொச்சி தருமபுரம் இல 1 அ.த.க பாடசாலையில் தரம் 1 மாணவர்களை வரவேற்கும் நிகழ்வு நேற்று இடம்பெற்றது.

(க-113)

*பாரஊர்திகள் மோதல்*

## காயமடைந்த சாரதி மருத்துவமனையில்

கிளிநொச்சி, பெப்.20

கிளிநொச்சி நகரில் இடம்பெற்ற வாகன விபத்தில் சாரதி காயமடைந்த நிலையில் கிளிநொச்சி மருத்துவமனையில் அனுமதிக்கப்பட்டுள்ளார். இவ் விபத்து சம்பவம் நேற்று அதிகாலை 3.30 மணியளவில் கிளிநொச்சி மருத்துவமனைக்கு அண்மையில் ஏ9 வீதியில் இடம் பெற்றுள்ளது.

நெல் ஏற்றிச் சென்ற பார ஊர்தியின் சாரதி உறங்குவதற்காக வீதியின் ஓரத்தில் பார ஊர்தியை நிறுத்தி வைத்துள்ளார். யாழிலிருந்து தெற்கு நோக்கி பயணித்த மற்றுமொரு பார ஊர்தி நிறுத்தி வைக்கப்பட்டிருந்த பார ஊர்தியின் பின்பகுதியில் மோதியுள்ளது.

விபத்தில் மோதிய பார ஊர்தி மிகவும் சேதமடைந்துள்ளதுடன், அதன் சாரதி சாதாரண காயங்களுடன் கிளிநொச்சி வைத்தியசாலையில் அனுமதிக்கப்பட்டுள்ளார். சம்பவம் தொடர்பான விசாரணைகளை கிளிநொச்சி பொலிஸார் முன்னெடுத்து வருகின்றனர்.

(ரு)

## யானைத் தந்தங்களுடன் கைதானவர்களுக்கு பிணை

முல்லைத்தீவு,பெப்.20

ஒரு சோடி யானைத்தந்தங்களுடன் கைதுசெய்யப்பட்ட இருவர் பிணையில் விடுக்கப்பட்டனர். ஒருவர் தப்பியோடிய நிலையில் அவருக்குப் பிடியாணை பிறப்பிக்கப்பட்டுள்ளது.

முல்லைத்தீவு ஒட்டுசுட்டான் வனஜீவராசிகள் திணைக்களத்துக்குக் கிடைத்த தகவலுக்கு அமைவாக, இருவர் கடந்த 16 ஆம் திகதி கைதுசெய்யப்பட்டனர். இவர்கள் நெடுங்கேணி கீரிசுட்டான் பகுதியில் கைதுசெய்யப்பட்டனர். சந்தேகநபர்கள் இருவரும் வவுனியா கற்குளம் பகுதியைச் சேர்ந்தவர்கள் என்பதால் வவுனியா மாவட்ட நீதவான் நீதிமன்றில் மறுநாள் முன்னிலைப்படுத்தப்பட்டனர். தலா ஒரு லட்சம் ரூபா சரீர பிணையில் விடுவிக்கப்பட்டனர்.

சம்பவத்தின்போது தப்பியோடிய சந்தேகநபரை, கைதுசெய்யுமாறு, நெடுங்கேணி பொலிஸாருக்கு மன்று உத்தரவிட்டது. இது தொடர்பான வழக்கு எதிர்வரும் 24 ஆம் திகதி திகதியிடப்பட்டுள்ளது.

(க-19)

மன்அல் அஸ்ஹர் தேசிய பாடசாலையின் 52 மாணவர்களுக்கு சுமார் ஒரு லட்சத்து 20 ஆயிரம் ரூபா பெறுமதியான பாடசாலைக் கற்றல் உபகரணங்கள் மற்றும் சைக்கிள் ஆகியவை நேற்றுமுன்தினம் வழங்கப்பட்டன. பாடசாலை அதிபர் எம்.வை.எம்.மாஹிர் தலைமையில் இந்த நிகழ்வு இடம்பெற்றது.

இந்தப் பாடசாலையின் பழைய மாணவர்களின் முயற்சியில், கனடாவில் வசிக்கும் எஸ்.உதயகுமாரின் நிதிப்பங்களிப்புடன் இந்த உதவித் திட்டம் முன்னெடுக்கப்பட்டது.

(ற-56)

# ஆசைகாட்டி மோசம் செய்கின்றனர்

## நந்திக்கடல் கடற்றொழிலாளர்கள் ஆதங்கம்

**முல்லைத்தீவு, பெப். 20**

**தேர்தல் காலங்களின்போது நந்திக்கடல் பகுதியைத் துப்புரவு செய்வது போன்று நடவடிக்கைகளை எடுப்பதும் பின்னர் அதனைக் கிடப்பில் போடுவதுமாக கடந்த 10ஆண்டுகள் கழிந்து விட்டன என்று நந்திக்கடல் கடற்றொழிலாளர்கள் ஆதங்கம் வெளியிட்டுள்ளனர்.**

முல்லைத்தீவு மாவட்ட கடற்றொழிலாளர் சங்கங்களின் சமாசத்தால் நந்திக்கடல் பகுதியைத் துப்புரவு செய்தல் மற்றும் வட்டுவாகல் பாலத்தை புனரமைத்தல் ஆகியவை தொடர்பான கோரிக்கைகள் மாவட்டச் செயலகத்திடம் முன்வைக்கப்பட்டன. இதற்குரிய முன்மொழிவுகளை மாவட்டச் செயலகம் அரசிடம் சமர்ப்பித்திருந்தது.

தேர்தல் காலங்களின்போது இதற்குரிய அபிவிருத்திப் பணிகளை ஆரம்பிப்பது போன்று செயற்படுவதும், தேர்தல்கள் திணைக்கள அதிகாரிகள் அதனை நிறுத்துவதுமே இதுவரை நடைபெற்றுள்ளன. தேர்தல் முடிவடைந்த பின்னர் அரசியல் தலைமைகளும் இந்த அபிவிருத்தியைக் கண்டு கொள்வதில்லை என்று தொழிலாளர்கள் குற்றம் சுமத்துகின்றனர்.

மேலும் நந்திக் கடலில் தேங்கி உள்ள சேற்றினால் இறால் உள்பட கடல் உணவுகளின் பெருக்கம் குறைந்து காணப்படுகின்றது. கோடை காலங்களில் நந்திக் கடல் விரைவாக வற்றி கடல் உயிரினங்கள் இறக்கின்ற நிகழ்வுகள் தொடருகின்றன.

ஆனாலும், நந்திக் கடலை துப்பரவு செய்யுங்கள் என்ற கடற்றொழிலாளர்களின் கோரிக்கை மாத்திரம் தொடர்ச்சியாக புறக்கணிக்கப்பட்டு வருகின்றது.

தற்போதுள்ள வட்டுவாகல் பாலத்திலிருந்து வற்றாப்பளை பக்கமாக 600 மீற்றர் வரை துப்புரவு செய்தாலே போதுமானது என்று சுட்டிக் காட்டப்படுகின்றது. 5 ஆயிரம் குடும்பங்களின் வாழ்வாதாரம் இந்தக் கடலை நம்பியே உள்ளது.

(ஒ.13)

# உழவு இயந்திரத்துடன் ஒருவர் கைது!

அரியாலை, பெப்.20

அரியாலை பூம்புகார் பகுதியில் சட்டவிரோதமான முறையில் மணல் ஏற்றிச் சென்ற உழவு இயந்திரம் ஒன்று பொலிஸாரால் கைப்பற்றப்பட்டுள்ளதுடன், அதன் சாரதியும் கைதுசெய்யப்பட்டார். இந்தச் சம்பவம் நேற்றுக் காலை இடம்பெற்றுள்ளது.

அண்மைக்காலமாக அரியாலை கிழக்கு, அரியாலை மற்றும் மணியம்தோட்டம் பகுதிகளில் சட்டவிரோத மணல் அகழ்வு இடம்பெற்று வருகின்றது.

இது தொடர்பில், பொலிஸாருக்கு வழங்கப்பட்ட தகவலை அடுத்து, பூம்புகார் பகுதியில் இருந்து மணல் ஏற்றி வந்த உழவு இயந்திரத்தை சிவில் உடையில் நின்ற பொலிஸார் மறித்தனர். பொலிஸாரின் சமிஞ்சைக்கு மதிப்பளிக்காத சாரதி தப்பிச் சென்றுள்ளார். இதையடுத்து உழவு இயந்திரத்தைத் துரத்திச் சென்ற பொலிஸார், உழவு இயந்திரத்தை கைப்பற்றியதுடன் அதன் சாரதியையும் கைதுசெய்தனர்.

(ற-25)

# வல்லப் பட்டையுடன் இளைஞன் கைது

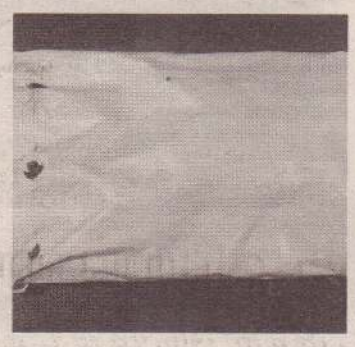

வவுனியா,பெப்.20

வவுனியா, ஓமந்தையில் வல்லப்பட்டையுடன் ஒருவர் கைது செய்யப்பட்டுள்ளார் என்று பொலிஸார் தெரிவித்தனர்.

கிளிநொச்சியில் இருந்து வவுனியா நோக்கிப் பயணித்த தனியார் பேருந்தில் வவுனியா புளியங்குளம் விசேட அதிரடிப்படையினரால் மேற்கொள்ளப்பட்ட சோதனை நடவடிக்கையின் போதே குறித்த நபர் கைது செய்யப்பட்டுள்ளார். அவரிடம் இருந்து 700 கிராம் வல்லப்பட்டை மீட்கப்பட்டுள்ளது. விசாரணைகளின் பின் அவர் நீதிமன்றில் முற்படுத்தப்படுவார் என்று ஓமந்தை பொலிஸார் தெரிவித்தனர்.

(ப-110)

# பொதுக் கட்டடத்தை பயன்பாட்டுக்குத் தருக

## பொது அமைப்புகள் கோரிக்கை

கிளிநொச்சி, பெப்.20

கிளிநொச்சி ஸ்கந்தபுரத்தில் நீண்டகாலம் பயன்படுத்தப்படாமல் உள்ள பொதுக் கட்டடத்தை பயன்பாட்டுக்கு உட்படுத்த நடவடிக்கை எடுக்குமாறு இப்பகுதி பொது அமைப்புகள் கரைச்சி பிரதேச செயலாளரிடம் கோரிக்கை விடுத்துள்ளன.

பயன்படுத்தப்படாதுள்ள இந்தக் கட்டடம் கடந்த பத்து ஆண்டுகளுக்கு மேலாக கால்நடைகளின் உறைவிடமாக உள்ளது. கிராமத்தின் பொதுத் தேவைகளுக்கு கட்டடங்கள் அவசியமானவையாகும். ஏதாவது திணைக்களம் ஒன்றுக்கு இக் கட்டடம் சொந்தமானால் கட்டடத்தைப் பயன்படுத்த முடியும். அவ்வாறு பயன்படுத்தாவிட்டால் ஸ்கந்தபுரம் பொது அமைப்பு ஒன்றிடம் பொறுப்பாக ஒப்படைப்பதன் மூலம் குறித்த கட்டடத்தை சிறப்பாக பராமரிக்க முடியும்.

பொதுக் கூட்டங்களை நடாத்துவதற்கு அல்லது களஞ்சியமாக பயன்படுத்துவதற்கு குறித்த கட்டடத்தை பயன்படுத்தலாம். எனவே, கிராம மக்களுக்கு சேவை வழங்கும் நோக்கில் இந்தக் கட்டடத்தை கிராம அபிவிருத்திச் சங்கம், மாதர் சங்கம் என்பவை பயன்படுத்துவதற்கு பிரதேச செயலாளர் நடவடிக்கை எடுக்க வேண்டும் என பிரதேச செயலாளருக்கான கோரிக்கையில் தெரிவிக்கப்பட்டுள்ளது.

(ந-13)

# கொரோனாவை ஒழிக்க இந்தியா ஒத்துழைக்கும்

## கோபால் பாக்லே தெரிவிப்பு

கொழும்பு, பெப்.20

கொரோனா வைரஸ் பரவலால் ஏற்பட்டுள்ள சவாலுக்கு முகங் கொடுப்பதில் இந்தியா மற்றும் இலங்கை இடையே காணப்படும் ஒத்துழைப்பு எதிர்வரும் காலங்களிலும் தொடரும் என்று இந்திய உயர்ஸ்தானிகர் கோபால் பாக்லே தெரிவித்துள்ளார்.

இலங்கைக்கான இந்திய உயர் ஸ்தானிகர் கோபால் பாக்லே கடந்த புதன்கிழமை சபாநாயகர் மகிந்த யாப்பா அபேவர்தனவை கொழும்பிலுள்ள அவரது இல்லத்தில் சந்தித்துக் கலந்துரையாடினார்.

இதன்போது கொரோனா வைரஸ் பரவலைக் கட்டுப்படுத்துவதற்கு இலங்கை அரசால் முன்னெடுக் கப்பட்டுவரும் முயற்சிகளுக்குத் தனது பாராட்டையும் தெரிவித்தார். அத்தோடு கொவிட் - 19 தடுப்பு மருந்து ஏற்றும் பணிகள் மிகவும் சுமுகமான முறையில் முன்னெடுக்கப்பட்டு வருகின்றமையைப் பாராட்டிய இந்திய உயர்ஸ்தானிகர், இவ்விடயத்தில் இந்தியா முக்கிய பங்கொன்றை வகிக்கின்றமை தொடர்பில் தனது மகிழ்ச்சியையும் வெளியிட்டார்.

அத்தோடு கொரோனா வைரஸ் பரவலால் ஏற்பட்டுள்ள சவாலுக்கு முகங்கொடுப்பதில் இரு நாடுகளுக்கு இடையில் காணப்படும் ஒத்துழைப்பு எதிர்வரும் காலங்களிலும் தொடரும் என்றும் அவர் குறிப்பிட்டார்.

(ஐ-இ)

# மரண அறிவித்தல்

| தோற்றம் | மறைவு |
|---|---|
| 20 . 11 . 1955 | 19 . 02 . 2021 |

## மயில்வாகனம் வேல்மணி

அல்வாய் தெற்கு கவிஞர் செல்லையாவீதி, மயிலிட்டியைப் பிறப்பிட மாகவும், அல்வாய் வடக்கு தொத்தலாவோடையை வசிப்பிடமாகவும் கொண்ட மயில்வாகனம் வேல்மணி நேற்று (19.02.2021) வெள்ளிக்கிழமை காலமாகிவிட்டார்.

அன்னார் காலஞ்சென்றவர்களான மயில்வானம் தங்கம்மா தம்பதிகளின் புதல்வனும், காலஞ்சென்றவர்களான இரத்தினம் தவமணி தம்பதிகளின் மருமகனும், இந்திராணியின் அன்புக் கணவரும், தர்ஷன் (பாதுகாப்பு உத்தியோகத்தர், யாழ். பல்கலைக்கழகம்), தனுஷன் (ஆய்வுகூட உதவியாளர், யாழ்.பல்கலைக்கழகம்) ஆகியோரின் அன்புத் தந்தையும், அமரர் வனிதாமணி, வடிவேல், வசந்தா மணி (சரஸ்வதி), ஜெயமணி (ஓய்வு பெற்ற வைத்தியசாலை ஊழியர்), சுபாமணி, தயாமணி, அமரர் சாந்தினி (அன்னம்) ஆகியோரின் அன்புச் சகோதரனும், சிவயோகம் (லண்டன்), முருகேசு (கழுவா), அமரர் கணேசலிங்கம் (மாம்பழம்), யோகராணி, கல்யாணி (கனடா), குணசேகரம் (கனடா) ஆகியோரின் அன்பு மைத்துனரும், இரத்தினகுமாரி (லண்டன்), உதயமலர், சந்திரராஜா, தேவமனோகரி (கலா), ஜெயபாலன் (கனடா), ரஜினி (ராரிகா- கனடா) ஆகியோரின் அன்புச் சகலனும், அமரர் வடிவேல், லீலாவதி, யசோதராதேவி, ராசவதி ஆகியோரின் மைத்துனரும் ஆவார்.

அன்னாரின் இறுதிக்கிரியைகள் அவரின் இல்லத்தில் இன்று (20.02.2021) சனிக்கிழமை மு.ப 10.00 மணியிலிருந்து நடைபெற்று தகனக்கிரியைக்காக அல்வாய் பங்குவேம்படி இந்து மயானத்திற்கு எடுத்துச்செல்லப்படும். இந்த அறிவித்தலை உற்றார் உறவினர் நண்பர்கள் அனைவரும் ஏற்றுக்கொள்ளவும்.

**0777716456 (தர்ஷன்)**
**0778307569 (தனுஷன்)**

**தகவல்: குடும்பத்தினர்.**

# கௌதாரிமுனையில் மணல் அகழ்வு; தடையை நடைமுறைப்படுத்தத் திட்டம்

## கூட்டமைப்பின் கிளி. கிளை தீர்மானம்

**கிளிநொச்சி,பெப்.20**

**பூநகரி பிரதேச சபைக்கு உட்பட்ட கௌதாரிமுனை பகுதியில் தடைசெய்யப்பட்டுள்ள மணல் அகழ்வு தொடர்ந்தும் நடைமுறையில் இருக்கும் வகையில் நட வடிக்கை மேற்கொள்ளப்பட வேண்டும் என்று தமிழ்த் தேசியக் கூட்டமைப்பின் கிளிநொச்சி மாவட்ட கிளைக் குழுக் கூட்டத்தில் தீர்மானிக்கப்பட்டுள்ளது.**

கடந்த மீள்குடியேற்றத்தின் பின்னர் கௌதாரிமுனைப் பகுதியில் தொடர்ச் சியான மணல் அகழ்வு இடம்பெற்ற நிலையில், மணல் அகழ்வின் மூலம் இயற்கை வளம் பாதிக்கப்படுகின்றது என்று சுட்டிக்காட்டிய பூநகரி பிரதேச சபை, கடந்த 2018 ஆம் ஆண்டு மணல் அகழ்வுக்கு தடை விதித்து தீர் மானம் நிறைவேற்றியது. ஆயினும் தொடர்ந்தும் மணல் அகழ்வு இடம் பெற்றபோது அதற்கு எதிர்ப்புத் தெரி வித்து பூநகரி பிரதேச செயலகத்துக்கு உட்பட்ட கிராம அலுவலர் பிரிவுகளான கே.என்.67 மற்றும் கே.என். 68 ஆகிய பிரிவுகளைச் சேர்ந்த மக்களும் பொது அமைப்புக்களும், கடந்த 2019ஆம் ஆண்டளவில் கிளிநொச்சி மாவட்ட நீதிமன்றில் வழக்குத் தாக்கல் செய்தனர். வழக்கின் தீர்ப்பு கடந்த 11ஆம் திகதி வழங்கப்பட்டது. கௌதாரி முனையில் இருந்து மணல் ஏற்றிச் செல்வதற்கு தடைவிதித்தே அந்தத் தீர்ப்பு வழங்கப்பட்டது.

இந்த நிலையில் கடந்த காலங்களில் சிலரால் போலி உறுதிப்பத்திரம் தயா ரிக்கப்பட்டு மணல் அகழ்வு இடம்பெற் றது எனவும், இதற்கு கிளிநொச்சி மாவட்டத்திலுள்ள சில அரச அதிகாரி களும் உடந்தையாக உள்ளனர் என் றும் சுட்டிக்காட்டப்பட்டது. இதனால் விதிக்கப்பட்டுள்ள மணல் ஏற்றுவதற் கான தடை தொடர்ந்தும் நடைமுறை யில் இருக்கும் வகையில் நடவடிக்கை மேற்கொள்ளப்பட வேண்டும் என்று கூட்டமைப்பின் கிளிநொச்சி கிளையி னர் தீர்மானித்துள்ளனர். (ஜ-12)

31ஆம் நாள் நினைவஞ்சலியும் நன்றி நவிலலும்

தோற்றம் 24.11.1946
மறைவு 18.01.2021

திருமதி சதானந்தன் நவநீதம்

எங்களுடைய குலவிளக்கை நாம் இன்று இழந்து தவிக்கின்றோம். எம்மனதை எம்மால் ஆற்ற முடியவில்லை.
எம்வாழ்வின் பெரும் பகுதி உங்களின் இழப்பால் இன்று நிரந்த வெற்றிடமாகிவிட்டது.
எந்த நிகழ்விலும் நீங்களே முன்னிற்பீர்கள்
இன்று எல்லோரும் நிற்கின்றனர். ஆனால் நீங்கள் மட்டும் இல்லையம்மா.
இவர் யாழ் போதனாவைத்தியசாலையில் சிகிச்சை பெற்ற காலப் பகுதியில் பல வழிகளிலும் தமது மருத்துவ சேவைகளை திறம்பட வழங்கிய அனைவருக்கும் மற்றும் நோய் வாய்ப்பட்டிருந்த காலத்தில் உதவி புரிந்த, இறுதிக்கிரியைகளில் பங்கு பற்றிய அனைவரிற்கும் எமது நன்றிகளைத் தெரிவித்து நிற்கின்றோம்.

14/2, அன்னசத்திர ஒழுங்கை, கந்தர்மடம், நல்லூர்.

என்றும் உங்கள் நினைவுடன் குடும்பத்தினர்.

# இலங்கை அரசமைப்புக்கு அமைய பாரதிய ஜனதா கட்சி அமையுமாம்

## அதற்கு ஆசியும் வழங்கியுள்ளேன் என்கிறார் யாழ். இந்து சமயப் பேரவையின் தலைவர்

யாழ்ப்பாணம், பெப்.20

இலங்கையின் அரசமைப்புச் சட்டத் துக்கு அமைவாக இலங்கையில் பார தியஜனதா கட்சி அமைக்கப்படவுள்ளது. அதை அமைப்பதற்கான ஆசியையும் நான் வழங்கியுள்ளேன். தர்மத்தை நம்பும் எவரும் இந்தக் கட்சியில் இணைந்து பயணிக்க முடியும். இவ் வாறு யாழ்ப்பாண இந்து சமயப் பே ரவையின் தலைவர் ஈசான சிவசக்தி கிரீ வன் தெரிவித்துள்ளார்.

அவர் மேலும் தெரிவித்ததாவது;

இந்திய பாரதிய ஜனதா கட்சியை இலங் கையில் செயற்பட விடமுடியாது என் றும், நாடு குழம்பும் என்றும் பலரால் கூறப்படுகிறது. சிலர் வீதிக்கு இறங்கி படுத்துறங்கும் போராட்டமும் நடத்துகி றார்கள். அவர்கள் கூறுவது போல் இந்தியத் திருநாட்டிலுள்ள பா.ஜ.கவை இங்கும் அமைக்க முடியாதென்றே நானும் கருதுகின்றேன். ஆனால் இங்கு அமையப்போவது இலங்கை அரசமைப் புச் சட்டத்துக்கு அமைவான இலங்கை பா.ஜ.க.வே. அமெரிக்க காங்கிரஸ் கட்சி, இலங்கை காங்கிரஸ்கட்சி ஆவது போல், சீன கொம்மியூனிஸ் கட்சி இலங்கை சீனக் கொமியூனிஸ் கட்சியா வது போல் இதுவும் அமையவுள்ளது. இந்தக் கட்சியை அமைக்கப்போகிறேன் என பிரபல தொழிலதிபர் வி.முத்துசாமி என்னைச் சந்தித்துக்கூறினார். அதற் கான ஆசியை வழங்குமாறும் கேட்டுக் கொண்டார். அதனை ஏற்று அவர்க ளின் பணி சிறந்தோங்க வேண்டுமென ஆசி வழங்கினேன். தர்மத்தை நம்பும் எவரும் இந்தக் கட்சியில் இணைந்து பயணிக்க முடியும் - என்றார்.

(ஜ)

# மாணிக்கக்கல் அகழ்வால் நிலத்தடி நீர் பாதிப்பு!

அதிக சனத்தொகையுள்ள பகுதிகளில் பைக்கோ இயந்தி ரங்களைப் பயன்படுத்தி மாணிக்கக்கல் அகழ்வு மேற் கொள்வதைக் கட்டுப்படுத்தத் தீர்மானிக்கப்பட்டுள்ளது.

இவ்வாறு அகழ்வதால் நிலத் தடி நீர்மட்டம் பாதிக்கக்கூடும் என நீர் வழங்கல் அமைச்சர் வாசுதேவ நாணயக்கார தெரி வித்துள்ளார். மக்களின் குடித ண்ணீர்த் தேவையைப்பூர்த்தி செய்வதற்காக, நிலத்தடி நீரைப் பாதுகாக்க வேண்டி யது அவசியம் எனவும் அமைச் சர் சுட்டிக்காட்டி யுள்ளார்.

(ற-இ)

# 150 கிலோ கஞ்சா எரியூட்டி அழிப்பு

வவுனியா,பெப்.20

வவுனியா மேல் நீதிமன்றில் நிறைவடைந்த வழக்குகளின் சான்றுப்பொருளான கஞ்சா போதைப்பொருள் நேற்று எரியூட்டி அழிக் கப்பட்டது.

வவுனியா மேல் நீதிமன்ற நீதிபதி இராமநா தன் கண்ணன் முன்னிலையில், ஓமந்தை பொலிஸ் நிலையத்துக்கு அண்மையாக வுள்ள வெற்றுக் காணியில் இந்த கஞ்சா போதைப்பொருள் எரியூட்டி அழிக்கப்பட்டது.

முடிவடைந்த வழக்குகளில் காணப்படும் சான்றுப்பொருள்களான சுமார் 150 கிலோ கிராம் கஞ்சா போதைப்பொருளை அழிக்க நீதிமன்று உத்தரவிட்டது.

வவுனியா மேல் நீதிமன்றப் பதிவாளர் மீரா வடிவேற்கரசனின் ஏற்பாட்டில் அவை எரி யூட்டி அழிக்கப்பட்டன.

வவுனியா நீதிமன்ற வளாகப் பொறுப்பதிகாரி ஏக்கநாயக மற்றும் ஓமந்தை பொலிஸ் நிலையப் பொறுப்பதிகாரி ஆகியோரால் எரி யூட்டுவதற்கான இடம் ஒழுங்கு செய்யப்பட் டது.

(க-110)

# ஹெரோய்ன் நுகர்ந்தனரென ஆறு இளைஞர்கள் கைது

யாழ்ப்பாணம், பெப். 20

அச்செழு பொய்யிட்டிப் பகுதியில் நேற்றுமுன்தினம் இரவு ஹெரோய்ன் போதைப்பொருளை நுகர்ந்த குற்றச்சாட்டில் ஆறு பேர் சுற்றுக்காவல் சென்ற பொலிஸாரால் கைது செய்யப்பட்டுள்ளனர்.

அவர்கள் அறுவரும் 20-25 வயதுக்கு உட்பட்டவர்கள் என்று தெரிவிக்கப்பட்டது. இவர்களிடமிருந்து 40 மில்லி கிராம் ஹெரோய்ன் போதைப்பொருள் கைப்பற்றப்பட்டுள் ளது என அச்சுவேலி பொலிஸார் கூறினர். (ஒ.25)

# பாடசாலையில் திருட்டு

கட்டுடை சைவ வித்தியாசாலையின் கதவை உடைத்து உள்நுழைந்த திருடர்கள், அங்கிருந்து இரண்டு மடிக் கணினிகளைத் திருடிச் சென்றுள்ளனர்.

இந்தச் சம்பவம் நேற்றுமுன்தினம் இரவு நடந்துள்ளது. 'திறன் வகுப்பறை' கற்றல் நடவடிக்கைகளுக்குப் பயன் படுத்தப்படும் மடிக்கணினிகளே திருடப்பட்டுள்ளன. இதனால் பாடசாலையின் கற்றல் செயற்பாடுகள் பாதிக் கப்பட்டுள்ளன. இந்தப் பாடசாலையில் இதற்கு முன்ன ரும் திருட்டுச் சம்பவம் இடம்பெற்றுள்ளது.

சம்பவம் தொடர்பில் மானிப்பாய் பொலிஸார் விசாரணை களை ஆரம்பித்துள்ளனர். (க-10)

# இன்றைய நாள்

**மேடம்:** தொழிலில் பல வகைகளில் லாபம் கிடைக்க வாய்ப்புள்ளது. புகழ் வரும். செய்யும் பணியில் சீரான கவனம் செலுத்த வேண்டும். போட்டிகளில் பங்கேற்பது பற்றி யோசித்து முடிவெடுங்கள்.

**இடபம்:** பத்திரங்களை நன்றாகப் படித்த பிறகு கையெழுத்துப் போடுங்கள். அருமையான உணவு உண்பீர்கள். சகோதரர்கள் குடும்பத்துடன் இன்று நல்லுறவு ஏற்படும்.

**மிதுனம்:** நினைத்து வியக்கும்படியான விஷயங்கள் நடைபெறும். நன்கு முயன்று பேச்சைக் கட்டுப்படுத்தி நன்மை அடைவீர்கள். நட்பை பலப்படுத்துவீர்கள். மனதை ஒருமுகப்படுத்துவீர்கள்.

**கடகம்:** இனியோரின் அறிமுகம் கிடைக்கும். பெரியவர்கள் ஆதரிப்பர். பணியில் மற்றவர்களின் வலியை உணர்ந்து கருணை காட்டுவீர்கள். வேறு வழியின்றி சிலரை சகித்துக்கொண்டு போவீர்கள்.

**சிம்மம்:** உடன்பிறந்தோர் குடும்பத்தில் இணைவதால் மகிழ்ச்சி அடைவீர்கள். முதல் இடத்துக்கு வருவதற்கு கூடுதல் முயற்சி செய்வீர்கள். உங்களின் குறைகளை உணர்ந்து செயல்படுவீர்கள்.

**கன்னி:** சூழந்தைகளால் உங்களுக்கு மகிழ்ச்சியும் நன்மையும் விளையும். சார்ந்திருக்கும் துறையில் முன்னேற நல்லோர் உதவி கிடைக்கும். அலுலவலக விவகாரங்களில் இருந்த மனஅழுத்தம் தீரும்.

**துலாம்:** முன்னேற்றம் கூடும். முக்கிய புள்ளிகளின் சந்திப்பு உண்டு. அச்சுறுத்தலாக தோன்றிய தகவல் முடிவில் ஆதாயம் கொடுக்கும். இன்று உங்களின் உடல் நலம் சீராகி உற்சாகப்படுத்தும்.

**விருச்சிகம்:** சுய முயற்சியால் வளர்ச்சி கூடும் நாள். அதிகம் உழைப்பீர்கள். வாழ்க்கைத் தரம் உயர வழிவகை செய்து கொள்வீர்கள். தொழில் ரீதியாக எடுத்த புதிய முயற்சி வெற்றி பெறும்.

**தனுசு:** பெற்றோர் ஆரோக்கியத்தில் தெளிவு பிறந்து நிம்மதியளிக்கும். நீண்ட நாளாக வாங்க நினைத்த பொருளை வாங்கி மகிழ்வீர்கள். தந்தை வழி உறவினருடன் ஏற்பட்ட மனக்கசப்புகள் மாறும்.

**மகரம்:** வழிபாட்டால் ஆனந்தம் காண்பீர்கள். சகோதரர் சந்திப்பு உண்டு. வாகனங்கள் பழுது காரணமாக திடீர் செலவுகள் ஏற்படலாம். உங்கள் ரகசியங்களை பிறரிடம் சொல்லாமலிருப்பது நல்லது.

**கும்பம்:** நட்பு பகையாகாமல் பார்த்துக் கொள்ளவேண்டிய நாள். இன்று மேலதிகாரியின் அன்புப் பார்வைக்கு இலக்காவீர்கள். பணி மாற்றச் சிந்தனை உருவாகும். தகுதியைக் கூட்டுவீர்கள்.

**மீனம்:** மனம் தெளிவாகும். ஓய்வு எடுத்தால் உடல்நலம் மேம்படும். உங்கள் துறையிலும் பணியிலும் போட்டிகளை சமாளிப்பீர்கள். தகுதியை மேம்படுத்திக் கொள்வதால் பணியில் உயர்வீர்கள்.

■ கலாநிதி அருட்பணி ரூபன் மரியாம்பிள்ளை
ஊடக வருகை விரிவுரையாளர்
இலங்கை திறந்த பல்கலைக் கழகம்

## யாழ் மறை மாவட்டத்தில் அன்பிய ஆண்டாக 2021

யாழ். ஆயர் கலாநிதி ஜஸ்ரின் பேணாட் ஞானப்பிரகாசம் ஆண்டகையால் யாழ் மறை மாவட்டத்தில் அன்பிய ஆண்டாக 2021ஆம் ஆண்டை அங்குரார்ப்பணம் செய்யும் நிகழ்வு யாழ். மறைமாவட்ட அன்பிய ஆணைக்குழு இயக்குனரான கிளறீசியன் சபை மில்பர் வாஸ் அடிகளாரின் ஒழுங்குபடுத்தலில் அண்மையில் புனித மரியன்னை பேராலயத்தில் நடைபெற்றது.

அன்பிய ஆணைக்குழு இயக்குநர் மில்பர் வாஸ் அடிகளார் அன்பிய ஆண்டுக்கான இலச்சினை பற்றி விளக்க மளித்தார். இலச்சினையில் இருக்கும் யாழ். யாழ்ப்பாணத் திருச்சபை யையும், திருவிவிலியம், அன்பிய வாழ்வின் மையத்தையும், இணைத்திருக்கும் கரங்கள், நாம் ஒன்றாய் சகோதரத்துவத்துடன் பயணிக்கும் திருஅவை என்பதையும், மறைமாவட்டத்தை சுற்றியிருக்கும் ஒளிக்கீற்றுக்கள், இவ்வாண்டில் நாம் எட்டவேண்டிய புதுப்பித்த லையும் குறித்து நிற்கிறது என்று அவர் தெரிவித்தார்.

## முதுமைக்கு ஓர் ஏடு!

'முதுமை: நம் வருங்காலம்' என்ற தலைப்பில் பெருந்தொற்றுக் காலத்தில் வயது முதிர்ந்தோரின் நிலைமை பற்றியும் அவர்கள் மீது காட்டப்படவேண்டிய அக்கறை பற்றியும் விவரிக்கும் ஏடு ஒன்றை திருப்பீட வாழ்வுக்கழகம் வெளியிட்டுள்ளது.

இது தொடர்பில் திருத்தந்தை பிரான்ஸிஸ், 'முதுமை ஒரு நோய் அல்ல மாறாக தனிமை ஒரு நோயாக இருக்கலாம். ஆயினும் பிறரன்பு அருகாமை மற்றும் ஆன்மிக ஆதரவால் அதனைக் குணப்படுத்த லாம். முதுமை கடவுளிடமிருந்து பெறுகின்ற ஒரு கொடை. ஆண்டுகளின் வளமை மதிக்கப்பட்டு பாதுகாக்கப்பட வேண்டிய கருவூலம் என்றும் திருத்தந்தை கூறியுள்ளார். வயதானவர் ஒவ்வொருவரும் மற்றவரிலிருந்து மாறுபட்டவர் என்பதால் ஒவ்வொரு வயதானவரின் வாழ்க்கைக் கதையும் புறக்கணிக்கப்படக் கூடாது. வீடுகளிலும் வயதானவர்கள் வாழ்கின்ற இடங்களிலும் அவர்கள் மீது மிகுந்த அக்கறை காட்டப்பட வேண்டும்' என்று மேலும் வலியுறுத்தியுள்ளார்.

தவக்கால சிந்தனை

## நல்ல செயல்களால் பரிகாரம் தேடுவோம்

இன்றைய உலகை பலவிதமான நோய்கள் ஆட்டிப்படைக்கின்றன. அவற்றை மூன்று வகையாக உணரலாம். அவை உடல் நோய்கள், உளநோய்கள், ஆன்ம நோய்கள்.

மருத்துவ அறிவு பெருகப்பெருக நோய்களின் எண்ணிக்கையும் அதிகரிக்கின்றன. நீரிழிவு, புற்றுநோய், இரத்த அழுத்தம், வைரஸ் நோய்களான கொரோனா, டெங்கு, எலிக்காய்ச்சல், பறவைக் காய்ச்சல் போன்றவையும் மன அழுத்தம், தனிமை, தற்கொலை எண்ணம் போன்ற உளவியல் நோய்களும் வெகுவாகப் பெருகிவருகின்றன. அத்துடன் இறைவனை உதாசீனம் செய்து இறையச்சமின்றி பாவங்களின் கனாகனத்தை உணராது ஆன்ம நோய்களில் அமிழ்ந்தியுள்ளோரின் தொகையும் எகிறிச் செல்கின்றது.

இவையனைத்தும் இணைந்து அமைதியின்றி மகிழ்வின்றி ஆரோக்கியமின்றி இறையருளின்றி வாழ்வோரின் எண்ணிக்கை அதிகரிக்கின்றது. நோயுற்றவர்களையும் பாவிகளையும் அழைக்க வந்த இறைவனை மறந்து வாழ்வதே நலமின்மைக்குக் காரணமாகும். உடல், உள, ஆன்ம நோய்களையும் விசே டமாக உலகை ஆக்கிரமித்துள்ள கொரோனாத் தாக்கத்தையும் அகற்றிட தொடரும் தவக்காலத்தில் எமது நற்செயல்களால் பரிகாரம் தேடுவோம்.

எஸ்.யேசுதாஸ்,
கொழும்புத்துறை

கத்தோலிக்க செய்தி இதழ்

## வத்திக்கான் வானொலிக்கு வயது 90

வானொலியைக் கண்டுபிடித்த மார்க்கோணியால் 1931ஆம் ஆண்டு திருத்தந்தை 11ஆம் பயஸின் வேண்டுகோளுக்கு இணங்க உருவாக்கப்பட்ட வத்திக்கான் வானொலி கடந்த 12ஆம் திகதி தனது 90ஆவது பிறந்த தினத்தைக் கொண்டாடியுள்ளது.

இரண்டாம் உலகப் போர் காலத்தில் பல நாடுகளில் பொதுமக்களின் தொடர்புகள் தடைசெய்யப்பட்ட வேளைகளில் வத்திக்கான் வானொலி உண்மையை எடுத்துரைக்கும் தொடர்பு சாதனமாக விளங்கியதுடன் போரில் ஈடுபட்டிருந்த வீரர்கள் தங்கள் குடும்பத்தினருடன் தொடர்புகொள்ளவும் உதவியது.

வத்திக்கான் வானொலியில் 1965ஆம் ஆண்டு மே மாதம் 2ஆம் திகதி தமிழ்மொழி ஒலிபரப்பு ஆரம்பமாகி 1986 ஆம் ஆண்டு ஜனவரி 7ஆம் திகதி முதல் தமிழ் மொழி ஒலிபரப்பு தினசரி ஒலிபரப்பாகியது என்பதும் குறிப்பிடத்தக்கது.

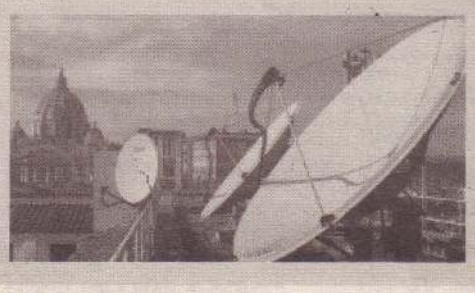

கொவிட்-19 பெருந்தொற்றுக் காலத்தில் வத்திக்கான் வானொலி திருத்தந்தையின் திருப்பலியையும் முக்கிய வழிபாடுகளையும் உரைகளையும் உலகம் முழுவதுக்கும் வழங்கிவந்துள்ளது. தமிழ் மலையாளம் ஹிந்தி உட்பட 41 மொழிகளில் ஒலிபரப்பை நடத்திவரும் வத்திக்கான் வானொலியில் 69 நாடுகளைச் சேர்ந்தவர்கள் பணியாற்றுகின்றனர். வத்திக்கான் வானொலி தொடங்கப்பட்டதன் 90ஆவது ஆண்டு நினைவாக புதிய இணையத்தளம் ஒன்றும் ஆரம்பிக்கத் திட்டமிடப்பட்டுள்ளது.

# கடல் அரிப்பால் மூன்றாம்பிட்டி கிராம மக்கள் பெரிதும் பாதிப்பு

## தடுப்பு அணை அமைத்துத் தருமாறு கோரிக்கை

**மன்னார்,பெப்.20**

**மன்னார் மூன்றாம்பிட்டி கிராமத்தில் கடலரிப்பு ஏற்பட்டுள்ளதால், உவர்நீர்த் தடுப்பணை அமைத்துத்தருமாறு மாந்தை மேற்கு பிரதேச அபிவிருத்திக் குழுக் கூட்டத்தில் அந்தக் கிராம அபிவிருத்திச் சங்கத்தினர் கோரிக்கை விடுத்துள்ளனர்.**

மாந்தை மேற்கு பிரதேச செயலாளர் பிரிவில் உள்ள மூன்றாம்பிட்டி கிராமத்தில் கடலரிப்பு ஏற்பட்டுள்ளது. இதனால் மக்கள் மிகவும் அச்சத்துடன் உள்ளனர். கரையில் இருந்து 150 அடி தூரத்தில் இருந்த கடல், அரிப்பின் காரணமாக 15 அடி தூரம் ஊர்மனைக்குள் வந்துவிட்டது. இதனால் குடிதண்ணீர் உப்பாகி, குடிதண்ணீருக்கான தட்டுப்பாடும் ஏற்பட்டுள்ளது. எமது கிராமத்தில் 250 குடும்பங்கள் வாழ்கின்றன. அத்துடன் அண்மையில் ஏற்பட்ட புரேவிப் புயல் காரணமாகவும் எமது கிராமமே அதிகமாகப் பாதிக்கப்பட்டுள்ளது. கடற்கரை வீதி சேதமடைவதற்கும், வாடிகள், வலைகள் மற்றும் படகுகள் எனபவற்றை கடல் இழுத்துச் செல்வதற்கும் இந்த கடல் அரிப்பே காரணமாகும். எனவே எமது கிராமத்துக்கான தடுப்பு அணையை அமைத்துத் தருவதற்கு சம்பந்தப்பட்டவர்கள் நடவடிக்கை எடுக்க வேண்டும் - என்றனர். (ப-213)

## ஒரு லட்சம் கோடி ரூபா; 6 பேருக்கும் விளக்கமறியல்

வவுனியா, பெப். 20

ஒரு லட்சம் கோடி ரூபா விடயத்தில் கைது செய்யப்பட்ட ஆறு பேரையும் நாளை வரை விளக்கமறியலில் வைக்குமாறு நீதிமன்று உத்தரவிட்டுள்ளது என்று பொலிஸார் தெரிவித்தனர்.

வவுனியா கூமாங்குளம் பகுதியில் வசித்து வரும் இளைஞர் ஒருவரின் வங்கிக் கணக்கில் ஒரு லட்சம் கோடி வெளிநாட்டு பணம் வைப்பிலிடப்பட்ட விடயம் தொடர்பாக வவுனியா பொலிஸாருக்கு கிடைக்கப்பெற்ற முறைப்பாட்டுக்கு அமையவே ஆறு பேரும் கைதுசெய்யப்பட்டிருந்தனர்.

வவுனியா குற்றத்தடுப்புப் பிரிவினரால் கைது செய்யப்பட்ட அவர்களிடம், விசாரணைகள் மேற்கொள்ளப்பட்டன. அதன்பின்னர் வவுனியா நீதிமன்றில் முற்படுத்தப்பட்டனர். அதன்போதே அவர்களை விளக்கமறியலில் வைக்குமாறு உத்தரவிடப்பட்டது என்று பொலிஸார் தெரிவித்தனர். (த-110)

## உலகத் தாய்மொழி தினம்

கிளிநொச்சி, பெப்.20

கிளிநொச்சி மாவட்ட தமிழ்ச் சங்கத்தின் உலகத் தாய்மொழி நாள் நிகழ்வு நாளை ஞாயிற்றுக்கிழமை பிற்பகல் 3 மணிக்கு தமிழ்ச் சங்க மண்டபத்தில் நடைபெறவுள்ளது.

தமிழ்ச் சங்கத்தின் தலைவர் மருத்துவ கலாநிதி மா.ஜெயராசா தலைமையில் இந்த நிகழ்வு நடைபெறவுள்ளது. இந்த நிகழ்வில், தமிழ்த் தாய் வாழ்த்து மற்றும் தமிழ் வளர்த்த சான்றோருக்கு மாலை அணிவித்தல் ஆகியன இடம்பெறவுள்ளன. (ற-13)

## சிறுபோக நெற்செய்கையை விரைவுபடுத்தி உதவுக

### அம்பலப்பெருமாள்குள விவசாயிகளுக்கு நீர்ப்பாசனத் திணைக்களம் அறிவிப்பு

முல்லைத்தீவு, பெப்.20

முல்லைத்தீவு அம்பலப்பெருமாள் குளத்தின் கீழ் மேற்கொள்ளப்படும் சிறுபோக நெற்செய்கையை விரைவுபடுத்துமாறு விவசாயிகளிடம் நீர்ப்பாசனத் திணைக்களம் அறிவித்துள்ளது

கடந்த பெருமழையின்போது குளச் சூழலில் 400 மில்லிமீற்றர் வரையான மழை வீழ்ச்சி இடம்பெற்றதன் காரணமாக குளத்தின் அணைக்கட்டுக்கு ஆபத்து ஏற்பட்டது. நீர்ப்பாசனத் திணைக்களமும் விவசாயிகளும் இணைந்து மண் மூடைகளை அணைக் கட்டுக்கு அடுக்கி குளம் உடைப்பெடுக்காமல் பாதுகாத்தனர்.

இந்நிலையில், நீர்ப்பாசனத் திணைக்களத்தின் ரூபா 35 மில்லியன் நிதி ஒதுக்கீட்டில் குளத்தின் அணைக் கட்டுக்கான புனரமைப்பு வேலைகள் நடைபெறவுள்ளன. கடந்த பத்தாண்டுகளில் இக் குளத்தில் முழுமையான புனரமைப்பு வேலைத் திட்டங்கள் எவையும் இடம்பெறவில்லை. தற்போது புனரமைப்புக்கான வேலைகள் முன்னெடுக்கப்பட்டுள்ளன. இதனை முன்னிட்டே மேற்படி அறிவிப்பு விடுக்கப்பட்டுள்ளது. முல்லைத்தீவு மாவட்டத்தில் வவுனிக்குளம் நீர்ப்பாசனப் பொறியியலாளர் பிரிவில் முக்கிய குளங்களில் ஒன்றாக அம்பலப்பெருமாள் குளம் காணப்படுகின்றது. இக்குளத்தின் கீழ் 600 ஏக்கருக்கு மேற்பட்ட நிலப்பரப்பில் நெற்செய்கை மேற்கொள்ள முடியும் என்பது குறிப்பிடத்தக்கது. (ந-13)

## மன்னாரில் 128 குளங்கள் அபிவிருத்திக்குத் தெரிவு

### மஸ்தான் எம்.பி தெரிவிப்பு

மன்னார், பெப். 20

5 ஆயிரம் குளங்களுக்கான வேலைத் திட்டத்தில் மன்னார் மாவட்டத்தில் 128 குளங்கள் தெரிவுசெய்யப்பட்டுள்ளன. இவைகள் நிறைவேற்றப்பட்டதுடன், மாவட்டத்தில் மேலும் குளங்களை அபிவிருத்தி செய்வதற்கான நிதிகள் விடுவிக்கப் பட உள்ளன என்று எமக்கு உறுதியளிக்கப்பட்டுள்ளது என நாடாளுமன்ற உறுப்பினரும் மன்னார், முல்லைத்தீவு மாவட்டங்களின் ஒருங்கிணைப்புக் குழு இணைத் தலைவருமான காதர் மஸ்தான் தெரிவித்தார்.

கடந்த செவ்வாய்க்கிழமை இடம்பெற்ற மன்னார் பிரதேச ஒருங்கிணைப்புக் குழுக் கூட்டத்தில் அவர் மேலும் தெரிவித்ததாவது;

குறைந்த கல்வியுடையோருக்கான வேலைவாய்ப்பில் மன்னார் மாவட்டத்தில் ஆயிரத்து 200 பேருக்கு வேலை வாய்ப்பை வழங்குவதற்கான ஒதுக்கீடுகள் வழங்கப்பட்டுள்ளன. இதில் ஏற்கனவே ஒரு பகுதியினருக்கான வேலை வாய்ப்புக்கள் வழங்கப்பட்டுள்ளன. அத்துடன் ஒரு லட்சம் கிலோ மீற்றர் வீதிகளை அபிவிருத்தி செய்யும் திட்டத்தில், மன்னாரில் பல வீதிகளும் உள்வாங்கப் பட்டுள்ளன. அத்துடன்

5 ஆயிரம் குளங்களைச் சீரமைப்பதற்கான வேலைத் திட்டத்தில் மன்னார் மாவட்டத்தில் 128 குளங்கள் தெரிவு செய்யப்பட்டுள்ளன. மேலும் உட்கட்டமைப்பு வேலைத் திட்டங்களுக்காக நாம் முக்கிய வேலைத் திட்டங்களை அடையாளப்படுத்தி வருகின்றோம். அதற்காக நாம் முக்கியமாக கிராம மக்கள் மூலம் அவர்களுக்கான திட்டங்களை அடையாளப்படுத்தும் நோக்குடன் இவ்வாறான அமர்வுகள் பலன் அளிக்கும் என நம்புகின்றேன். ஆகவே இவை எதிர்காலத்தில் ஒவ்வொரு கிராம மக்களுக்கும் பயன்படக்கூடிய வேலைத் திட்டங்களாக அமைய நாம் சரியான தீர்மானத்தை எடுத்துக் கொள்ள வேண்டும் என எதிர்பார்க்கின்றேன் - என்றார். (ப-60)

## பிரதேச செயலக ஊழியர்களுக்கு சேவை நலன் பாராட்டு விழா

கிளிநொச்சி, பெப்.20

கிளிநொச்சி கண்டாவளை பிரதேச செயலகத்தில், ஊழியர் நலன்புரிச் சங்கத்தின் ஏற்பாட்டில் சேவை நலன் பாராட்டு விழா பிரதேச செயலக மாநாட்டு மண்டபத்தில் நேற்று வெள்ளிக்கிழமை சிறப்பாகக் கொண்டாடப்பட்டது.

பிரதேச செயலாளர் தலைமையில் நடைபெற்ற இந் நிகழ்வில், கண்டாவளை பிரதேச செயலகத்தில் சேவை ஆற்றி கடந்த வருடம் (2020) ஓய்வுபெற்று மற்றும் இடமாற்றம் பெற்றுச் சென்ற ஊழியர்களுக்கான கௌரவிப்பும் நினைவுச் சின்னங்களும் வழங்கி வைக்கப்பட்டன.

நிகழ்வில் பிரதேச செயலக ஊழியர்களின் கலைநிகழ்வுகள் இடம்பெற்றதுடன், புலமைப் பரிசில் மற்றும் சாதாரண தர பரீட்சைகளில் சித்தி பெற்ற பிரதேச செயலகத்தில் பணிபுரியும் ஊழியர்களின் பிள்ளைகளைக் கௌரவித்து பரிசில்களும் வழங்கப்பட்டன. (ந-222)

## நீண்டகாலம் பணிபுரிவோருக்கு இடமாற்றம் கட்டாயம் தேவை

### மாகாணசபை முன்னாள் உறுப்பினர் ரவிகரன் வலியுறுத்து

முல்லைத்தீவு,பெப்.20

நீண்டகாலமாக பணிபுரிந்தும் இடமாற்றம் வழங்கப்படாத உத்தியோகத்தர்களுக்கு இடமாற்றங்களை வழங்க நடவடிக்கை எடுக்கவேண்டும் என்று வடக்கு மாகாணசபை முன்னாள் உறுப்பினர் துரைராசா ரவிகரன் வலியுறுத்தியுள்ளார்.

இவ்வாறு நீண்டகாலம் பணியாற்றிய உத்தியோகத்தர்கள் இடமாற்றம் கோரும்போது, அந்த இடமாற்றத்தைத் தடுப்பது மனித உரிமை மீறல் செயற்பாடு எனவும் அவர் மேலும் சுட்டிக்காட்டியுள்ளார்.

நேற்றுமுன்தினம் நடைபெற்ற முல்லைத்தீவு துணுக்காய் பிரதேச அபிவிருத்திக்குழுக் கூட்டத்தின் போதே அவர் இவ்வாறு தெரிவித்தார்.

அவர் மேலும் தெரிவித்ததாவது;

துணுக்காய் பிரதேசத்தில் ஏற்கனவே 8 வருடங்களுக்கு மேலாக பணிபுரிகின்ற உத்தியோகத்தர்களுக்கு இடமாற்றம் வழங்கப்பட வேண்டும்.

அதற்குரிய உத்தியோகத்தர்கள் வந்தவுடன்தான் இங்கு கடமையாற்றுகின்றவர்களுக்கு இடமாற்றம் வழங்கப்படும் என்று தெரிவித்து நீண்டகாலமாக இடமாற்றப்படாமல் இருப்பது மனித உரிமை மீறல் செயற்பாடாகும். எனவே நீண்டகாலம் பணியாற்றுகின்ற உத்தியோகத்தர்களுக்கு இடமாற்றங்கள் வழங்கப்பட வேண்டும் - என்றார். (ஜ-246)

# டிஜிற்றலாக மாற்றப்படும் நூலகங்கள்

கொழும்பு,பெப்.20

நாட்டில் உள்ள பொது நூலகங்கள், டிஜிற்றல் நூலகங்களாக மாற்றப்படவுள்ளன.

தேசிய நூலக ஆவணவாக்கல் சேவைகள் சபையும், இலங்கைத் தகவல் தொடர்பாடல் தொழில்நுட்ப நிறுவனமும் இணைந்து இந்தச் செயற்றிட்டத்தை மேற்கொண்டு வருகின்றன.

இதனடிப்படையில் உள்ளூராட்சி சபைகளால் நடாத்தப்படும் நூலகங்களைத் தெரிவுசெய்வ தற்காக அதிகாரிகள் நூலகங்களைப் பார்வை யிட்டு வருகின்றனர். (க-9)

# நீதிக்கு புறம்பாக செயற்படும் அரசுக்கு எதிராக போராடுவோம்!

## கூறுகிறார் ரவூப் ஹக்கீம்

**கொழும்பு, பெப்.20**

**நீதிக்கு புறம்பான வகையில் செயற்படும் இந்த அரசாங்கத்துக்கு எதிராக போராடுவோம் என்று நாடாளுமன்ற உறுப்பினர் ரவூப் ஹக் கீம் தெரிவித்துள்ளார்.**

கொழும்பில் நேற்றுமுன்தினம் இடம்பெற்ற ஊடகவியலாளர்கள் சந்திப்பின் போதே அவர் இதனைத் தெரிவித்தார்.

அவர் மேலும் தெரிவித்ததாவது,

அரசியல் பழிவாங்கலுக்காக முன் னணி அரசியல் தலைவர்களின் குடியுரிமையைப் பறிக்கும் மிக மோசமான நடவடிக்கையில் இந்த அரசாங்கம் ஈடுபட்டுள்ளது.

இதற்கான வர்த்தமானி அறிவித்த லும் வெளியிடப்பட்டுள்ளது. அரசி யல் பழிவாங்கல்கள் தொடர்பான ஜனாதிபதி ஆணைக்குழுவின் அறிக்கையை சம்பந்தப்படுத்தியே இதற்கான நடவடிக்கை முன்னெ டுக்கப்படுகின்றது. இதற்கு எதிராக நாம் சட்ட நடவடிக்கை எடுப்போம். அத்து டன், நீதிக்கு புறம்பான வகையில் செயற்படும் இந்த அரசாங்கத்துக்கு எதிராக போராடுவோம்-என்றார். (ற-இ)

# கசிப்புடன் ஒருவர் கைது

யாழ்ப்பாணம், பெப். 20

சுழிபுரம் காட்டுப்புலத்தில் கசிப்பு வைத்திருந்த குற்றச்சாட்டில் 30 வயதுடைய ஒருவர் நேற்று மாலை கைதுசெய்யப்பட்டுள்ளார் என வட் டுக்கோட்டை பொலிஸார் தெரிவித் தனர்.

காட்டுக்குள் வைத்து கசிப்பை உற் பத்தி செய்து வெளியில் எடுத்து வரும்போதே காட்டுப்புலம் பகுதியில் வைத்து கைதுசெய்யப்பட்டார் என பொலிஸார் கூறினர். அவரிடமி ருந்து 2 ஆயிரத்து 625 மில்லி லீற்றர் கசிப்பு கைப்பற்றப்பட்டுள்ளது எனவும் பொலிஸார் தெரிவித்தனர். அவரது துவிச்சக்கரவண்டியும் பொலிஸாரால் பறிமுதல் செய்யப் பட்டது. கைது செய்யப்பட்டவருக்கு எதிராக மல்லாகம் நீதிவான் நீதிமன் றில் வழக்குத் தாக்கல் செய்ய நடவ டிக்கை எடுக்கப்பட்டுள்ளது. அவர் தற்பொழுது பொலிஸ் பிணையில் விடுவிக்கப்பட்டுள்ளார் என பொலி ஸார் கூறினர். (ஒ.25)

# கண்காட்சி

யாழ்ப்பாணம்,பெப்.20

கே.எஸ்.சிவஞானராஜாவின் "ஆயி ரம் கையெழுத்துப் பூக்கள்" என்ற தலைப்பிலான கண்காட்சி ஒன்று இன்று சனிக்கிழமை காலை 9 .30 மணிக்கு கொக்குவில் பொற்பதி அறிவாலயத்தில் நடைபெறவுள்ளது சுகாதார பாதுகாப்பு நடவடிக்கை களுடன் அனைவரையும் நிகழ்வில் கலந்துகொள்ளுமாறு ஏற்பாட்டாளர் கள் அறிவித்துள்ளனர். (ஐ)

# ஆலயத்தில் திருட்டு: சந்தேகநபர்கள் கைது

யாழ்ப்பாணம்,பெப்.20

அனலைதீவு மூன்றாம் வட்டாரப் பகுதியில் உள்ள வைரவர் ஆலயம் ஒன்றில் பித்தளைப் பொருள்கள் திருடப்பட்டுள்ளன.

சம்பவம் தொடர்பில் மூன்று சந்தேகநபர்கள் நேற்றுமுன்தினம் இரவு கைதுசெய்யப்பட்டுள் ளனர் என்று ஊர்காவற்றுறை பொலிஸார் தெரிவித்தனர்.

ஆலயத்தில் 40 ஆயிரம் ரூபா பெறுமதியான பித்தளைப் பொருள்கள் திருடப்பட்டுள்ளன.

சம்பவம் தொடர்பில் ஆலய நிர்வாகத்தினரால் ஊர்காவற்றுறை பொலிஸ் நிலையத்தில் முறைப்பாடு செய்யப்பட்டிருந்தது. இதன் பிர காரம் விசாரணைகளை மேற்கொண்ட குற்றத் தடுப்பு பொலிஸார் சந்தேகநபர்கள் மூவரைக் கைதுசெய்துள்ளனர். கைதுசெய்யப்பட்டவர் கள் அதே பகுதியைச் சேர்ந்தவர் என்று பொலி ஸார் தெரிவித்தனர். (க-25)

# ஐவருக்கு தண்டம்

சாவகச்சேரி,பெப்.20

மதுபோதையில் வாகனம் செலுத்திய ஐவருக்கு, சாவகச்சேரி நீதிமன்றில் ஒரு லட்சத்து 35 ஆயிரம் ரூபா தண்டம் விதிக்கப்பட்டது.

பொலிஸாரால் தாக்கல் செய்யப்பட்ட வழக்குகள் நேற்று விசாரணைக்கு எடுக்கப்பட்டன. வாகனத்தைச் செலுத்தி யோர் குற்றங்களை ஒப்புக்கொண்டதை யடுத்து, தலா 25 ஆயிரம் ரூபா வீதம் தண்டம் விதிக்கப்பட்டது. இருவர் தமது தொழில் தேவைக்கு சாரதி அனுமதிப்பத்தி ரம் தேவையென சட்டத்தர ணிகள் மூலம் கோரியதால் அவர்களுக்கு மேலும் தலா 5 ஆயிரம் ரூபா தண்டம் விதிக்கப்பட்டது (க-9)

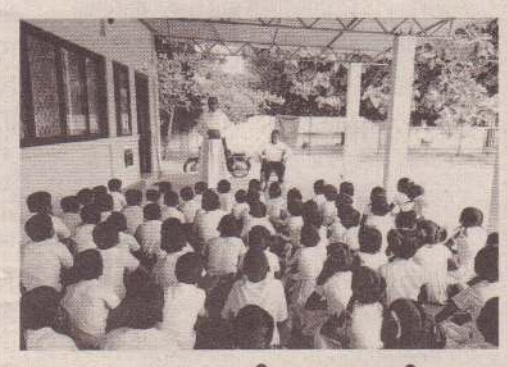

# மாணவர்களுக்கு கருத்தூட்டல்

கொடிகாமம்,பெப்.20

உளநல மேம்பாட்டு வாரத்தை முன்னிட்டு, பாடசாலை மாணவர்களது உளநல அம்சங்களை மேம்படுத்துவதற்கான கருத்தூட்டல் நிகழ்வு போக்கட்டி அ.த.க பாடசாலையில் நேற்று இடம்பெற்றது.

அதிபர் தி.அபராஜிதன் தலைமையில் இடம்பெற்ற நிகழ்வில், கருத்தூட்டலை அருட்திரு ஸ்ரீபன் அடிகளார் மேற்கொண் டார்.

தொடர்ந்து செயற்பாடுகளில் ஆர்வமாகப் பங்குபற்றிய மாணவர்கள் பரிசில் வழங்கிக் கௌரவிக்கப்பட்டனர். (க-159)

# குருதிக்கொடை முகாம்

யாழ்ப்பாணம்.பெப்.20

புனித தவக்காலத்தை முன்னிட்டு நாவாந்துறை சென் மேரிஸ் இளை ஞர் கழகத்தின் ஏற்பாட்டில் குருதிக் கொடை முகாம் நடைபெறவுள்ளது.

நாளை ஞாயிற்றுக்கிழமை புனித மரியாள் ஆலய முன்றலில் இந்தக் குருதிக்கொடை முகாம் நடைபெற வுள்ளது என்று ஏற்பாட்டாளர்கள் அறிவித்துள்ளனர். (ஐ-இ)

# சங்கிலி அறுப்பு

யாழ்ப்பாணம், பெப். 20

அச்சுவேலி பொலிஸ் பிரி வுக் குட்பட்ட வல்லைச்சந்தியில் வைத்து பெண் ஒருவரின் தங் கச்சங்கிலி அபகரிக்கப்பட்ட சம்பவம் நேற்றுமுன்தினம் மதியம் இடம்பெற்றுள்ளது என்று அச்சுவேலி பொலிஸார் தெரிவித்தனர்.

உடுப்பிட்டி இமையாணனைச் சேர்ந்த பலநோக்குக் கூட்டுற வுச் சங்கத்தில் பணியாற்றும் பெண்ணின் ஒரு பவுண் தங் கச் சங்கிலியே இவ்வாறு மோட் டார் சைக்கிளில் வந்த கொள் ளையர்களால் அபகரிக்கப் பட்டது.

கொள்ளைச் சந்தேகநபர்கள் அடையாளம் காணப்பட்டுள்ள னர் என அச்சுவேலி பொலி ஸார் தெரிவித்தனர். அவர்க ளைக் கைதுசெய்ய நடவடிக்கை எடுக்கப்பட்டுள்ளது. (ஒ.25)

# தாச்சி சுற்றுப் போட்டி

யாழ்ப்பாணம்,பெப்.20

யாழ்ப்பாண மாவட்ட தாச்சி விளையாட்டுச் சங்கம் நடத்தும் 24 ஆவது ஆண்டு மாபெரும் தாச்சி சுற்றுப் போட்டி இன்று சனிக்கிழமை பிற்பகல் 3 மணிக்கு கைதடி குருநகர் விளையாட்டுக்கழக மைதானத் தில் நடைபெறவுள்ளது.

தாச்சி விளையாட்டுச் சங்கத் தலைவர் தெ.சுகிர்தன் தலை மையில் நடைபெறவுள்ள நிகழ் வில் முதன்மை விருந்தினராக யாழ்ப்பாண மாவட்ட மேலதிக செயலர் ம.பிரதீபன் கலந்து கொள்ளவுள்ளார்.

இப் போட்டியில் தாவடி காளி யம்பாள் விளையாட்டுக்கழகம் எதிர் சண்டிலிப்பாய் உதய சூரியன் விளையாட்டுக்கழகம் மோதவுள்ளன என்று ஏற் பாட்டாளர்கள் அறிவித்துள்ள னர். (ஐ)

சாவகச்சேரி மகளிர் கல்லூரியில் தரம் ஒன்று வகுப்பில் புதிதாக இணைந்துள்ள மாணவர்களை வரவேற்கும் கால்கோள் விழா அண்மையில் இடம்பெற்றது. (க-9)

சர்வதேசத்தின் கருத்துக்களுக்கு

# நாங்கள் செவிடர்களாக இருந்தால் போதுமானது!

## கூறுகிறார் வீரசேகர

**கொழும்பு, பெப். 20**

**சர்வதேச நாடுகளுக்கு இடையிலான பனிப்போரால் எங்களுக்கு நாலாபுறத்திலிருந்தும் அழுத்தங்கள் வரும். இதற்கெல்லாம் செவிசாய்க்கக் கூடாது. சர்வதேசத்தின் கருத்துக்களுக்கு நாங்கள் செவிடர்களாக இருந்தால் போதுமானது. இவ்வாறு பொதுமக்கள் பாதுகாப்பு அமைச்சர் சரத் வீரசேகர தெரிவித்தார்.**

தமிழகத்துக்கு அண்மையில் வந்திருந்த இந்தியப் பிரதமர் நரேந்திர மோடி, இலங்கைத் தமிழர்கள் விவகாரம் தொடர்பில் அக்கறையுடன் இருக்கிறோம் எனத் தெரிவித்திருந்தார்.

கடந்த காலங்களை விட இந்தியாவின் அழுத்தம் இலங்கை மீது அதிகரித்துள்ளமை தொடர்பில் கேட்டபோதே அவர் மேற்கண்டவாறு கூறினார்.

அவர் மேலும் தெரிவித்ததாவது:

சர்வதேச நாடுகளின் நிகழ்ச்சி நிரலுக்கு ஏற்ப நல்லாட்சி அரசு இயங்கியது. அதனால்தான் நாடு படுபாதாளத்தில் வீழ்ந்தது. நாட்டின் பெரும்பான்மையான சொத்துக்கள் வெளிநாடுகளுக்கு தாரை வார்க்கப்பட்டன.

எமது அரசு பெரும்பான்மை மக்களால் தெரிவுசெய்யப்பட்டது. மக்களின் விருப்பத்துக்கு ஏற்ப இயங்குகின்றோம். இலங்கை அரசாக நாம் செயற்படுகின்றோம்.

சர்வதேச நாடுகளின் பனிப்போர் காரணமாக இலங்கைக்கு நாலாபுறத்திலிருந்தும் அழுத்தங்கள் வருகின்றன. வரும்.

இதெற்கெல்லாம் செவிசாய்க்கக் கூடாது. சர்வதேசத்தின் கருத்துக்களுக்கு நாங்கள் செவிடர்களாக இருந்தால் போதுமானது.

தமிழகத்தில் வைத்துத்தான் இலங்கைத் தமிழர்கள் தொடர்பில் மோடி உரையாற்றியிருக்கின்றார். அவரது கருத்து கட்சியின் வாக்கு வங்கிக்கானது. எமது அரசுக்கு இதைச் செய், அதைச் செய் என்று எவரும் கட்டளையிட முடியாது. நாட்டின் சட்ட திட்டங்களுக்கு ஏற்ப மக்களின் ஆணைக்கு அமைவாக, மூவின மக்களும் ஏற்கும் புதிய அரசமைப்பு ஊடாகத் தீர்வை முன்வைப்போம். இதில் நாம் உறுதியாக இருக்கின்றோம், என்றார். (ஒ.இ)

## களைப்பாற அமர்ந்த மூதாட்டியின் கால்களில் ஏறியது மோ. சைக்கிள்;

### சாரதிக்கு நீதிமன்று பிணை

சாவகச்சேரி,பெப். 20

மூதாட்டியின் கால்கள் மீது மோட்டார் சைக்கிளை ஏற்றி, அவரைக் காயப்படுத்திய சாரதியை பிணையில் செல்ல சாவகச்சேரி நீதிவான் மன்று உத்தரவிட்டுள்ளது.

குடமியன் பகுதியால் நடந்து வந்த வரணி இயற்றாலையைச் சேர்ந்த 72 வயது மூதாட்டி, களைப்பு ஏற்பட்டதால், அப்பகுதியில் வீட்டின் வெளிக் கதவுக்கு அருகே காணப்பட்ட மரநிழலில் கால்களை நீட்டி அமர்ந்திருந்துள்ளார்.

இதன்போது அவ்வழியே வந்த மோட்டார் சைக்கிள் அமர்ந்திருந்த மூதாட்டியின் கால்களுக்கு மேல் ஏறி அவரைக் காயப்படுத்தியுள்ளது. அத்துடன் மோட்டார் சைக்கிளைச் செலுத்தி வந்தவரும் வீழ்ந்து காயமடைந்துள்ளார். இந்தச் சம்பவம் கடந்த 14ஆம் திகதி இடம்பெற்றது.

சம்பவம் தொடர்பான விசாரணைகளை மேற்கொண்ட கொடிகாமம் பொலிஸார் மோட்டார் சைக்கிளைச் செலுத்தி வந்தவரைக் கைது செய்தனர். அவர் நேற்றுமுன்தினம் சாவகச்சேரி நீதிமன்றில் முற்படுத்தப்பட்டார். வழக்கு விசாரணைக்கு எடுக்கப்பட்டது. இதன்போது மோட்டார் சைக்கிளைச் செலுத்தி வந்த நபர் 2 லட்சம் ரூபா பிணையில் விடுவிக்கப்பட்டார். (ப-9)

## இடர்கால 2ஆம் கட்ட கொடுப்பனவு

தென்மராட்சி பிரதேசத்தில் கடந்த 2019 ஆம் ஆண்டு பெய்த கடும் மழை காரணமாக பாதிக்கப்பட்ட குடும்பங்களில் 113 பேருக்கான இரண்டாம் கட்ட இடர்காலக் கொடுப்பனவுகள், முகாமைத்துவ அமைச்சால் பிரதேச செயலகத்துக்கு அனுப்பி வைக்கப்பட்டுள்ளன.

பிரதேசத்தில் உள்ள 22 கிராம அலுவலர் பிரிவுகளைச் சேர்ந்த பாதிக்கப்பட்ட குடும்பங்களுக்கு தலா 15 ஆயிரம் ரூபா வீதம் அந்த நிதி அனுப்பி வைக்கப்பட்டுள்ளது. இந்தக் குடும்பங்களுக்கு ஏற்கனவே முதலாம் கட்டமாக தலா 10 ஆயிரம் ரூபா வீதம், வழங்கப்பட்ட நிலையில் இரண்டாம் கட்டத்துக்கான கொடுப்பனவுகளும் அனுப்பி வைக்கப்பட்டுள்ளன.

இந்தக் கொடுப்பனவுகள் விரைவில் சம்பந்தப்பட்டவர்களின் வங்கிக் கணக்கு களில் வைப்பில் இடப்படும் என்று தெரிவிக்கப்பட்டது. கைதடி வடக்கு, நாவற்குழி மேற்கு, நாவற்குழி கிழக்கு, மறவன்புலவு, தனங்களப்பு, கோவிலாக்கண்டி, கைதடி நுணாவில், மட்டுவில் மத்தி, மட்டுவில் வடக்கு, சந்திரபுரம், சரசாலை தெற்கு, சரசாலை வடக்கு , மீசாலை கிழக்கு, மீசாலை மேற்கு, உசன், கெற்பேலி, குடமியன், இடைக்குறிச்சி, கரம்பைக்குறிச்சி, வரணி இயற்றாலை, தாவளை இயற்றாலை மற்றும் மண்டுவில் ஆகிய கிராம அலுவலர் பிரிவுகளைச் சேர்ந்த பாதிக்கப்பட்ட குடும்பங்களுக்கே அந்தக் கொடுப்பனவுகள் வழங்கப்படவுள்ளன. (ப-9)

### கொரோனாவிலிருந்து விடுபட

## வைத்தீஸ்வரர் கோவிலில் விசேட பூசை வழிபாடுகள்

யாழ்ப்பாணம், பெப்.20

உலக மக்கள் அனைவரும் கொரோனாத் தாக்கத்திலிருந்தும் அனைத்து நோய்களிலிருந்தும் மீள்வதற்காக, இந்து சமய கலாசார அலுவல்கள் திணைக்களத்தின் ஏற்பாட்டில் இறை ஆசி வேண்டி எதிர்வரும் திங்கட் கிழமை காலை 6.30 மணிக்கு யாழ்ப்பாணம் வல்வெட்டித்துறை அருள்மிகு ஸ்ரீ வாளாம்பிகா சமேத வைத்தீஸ்வரர் சுவாமி தேவஸ்தானத்தில் விசேட பூசை வழிபாடுகள் இடம்பெறவுள்ளன.

பூசை வழிபாடுகளின் நிறைவில் தேவஸ்தான பிரதம குருக்கள் சிவஸ்ரீ ப.மனோகரக்குருக்களின் (முன்னை நாள் தலைவர் அகில இலங்கை இந்துக்குருமார் ஒன்றியம்) அருளாசி உரையும் வேத பாராணயமும் இடம்பெறவுள்ளது.

இந்த நிகழ்வு இலங்கை ஒலிபரப்புக் கூட்டுத்தாபனத்தின் தமிழ்ச் சேவையில் இடம்பெறும் 'ஆலய தரிசனம் ' நிகழ்ச்சியில் காலை 6.30 மணிக்கு நேரடி ஒலிபரப்பாக இடம்பெறவுள்ளது. (ந)

## கிளைமத்தோன் உரையாடல் எதிர்வரும் ஞாயிறன்று

யாழ்ப்பாணம், பெப்.20

மாநகரத்தின் திடக்கழிவு மேலாண்மைக்கான நிலைபேறான அணுகுமுறை (Sustainable approach of municipal solid waste management)எனும் தலைப்பிலான உரையாடல் நாளை ஞாயிற்றுக்கிழமை மாலை 4 மணிக்கு இடம்பெறும்.

யாழ்ப்பாண பல்கலைக்கழக முதுநிலை விரிவுரையாளர் கலாநிதி கணேசலிங்கம் சசிகேஸ் வளவாளராக கலந்துகொள்ளும் இந் நிகழ்வு, "எழுதிரள்" 239 பலாலி வீதி கோண்டாவில் (தாயகம் கிளினிக் அருகாமை) எனும் முகவரில் இடம்பெறவுள்ளது. சூம் செயலி ஊடாகவும் கலந்துரையாடலில் கலந்துகொள்ள முடியும். மேலதிக விபரங்களை +94 77 342 3576 அல்லது +94 21 222 5520 ஆகிய தொலைபேசி இலக்கங்களுடன் தொடர்பு கொண்டு பெற்றுக்கொள்ள முடியும் என கிளைமத்தோன் யாழ்ப்பாணம் 2020 ஒழுங்கமைப்புக் குழுவினர் தெரிவித்துள்ளனர். (ந)

## ஹெரோய்னுடன் ஆறு பேர் கைது!

யாழ்ப்பாணம், பெப்.20

யாழ்ப்பாணத்தின் பல்வேறு பகுதிகளில் ஹெரோய்ன் போதைப்பொருளுடன் ஆறு சந்தேக நபர்கள் நேற்று முன்தினம் கைது செய்யப்பட்டனர் என்று யாழ்ப்பாணம் பொலிஸார் தெரிவித்தனர்.

யாழ். மாவட்ட விசேட குற்றத்தடுப்பு பொலிஸார் மேற் கொண்ட திடீர் சோதனை நடவடிக்கையின் போது இவர்கள் கைது செய்யப்பட்டுள்ளனர்.

கிழக்கு அரியாலை பகுதியில் ஹெரோய்ன் போதைப் பொருள் விற்பனையில் ஈடுபட்ட பெண் ஒருவர் (வயது-40) கைது செய்யப்பட்டதுடன், அவரிடம் இருந்து 120 மில்லிகிராம் ஹெரோய்னும் கைப்பற்றப்பட்டுள்ளது.

அத்துடன், மணியம் தோட்டம் குருநகர் பகுதியில், ஐந்து சந்தேக நபர்கள் ஹெரோய்னுடன் கைது செய்யப்பட்டுள்ளனர் என்று தெரிவிக்கப்படுகிறது. (ற-25)

## சமூக சேவைகள் பணிப்பாளருக்கு முதியோர் இல்லத்தில் வரவேற்பு

யாழ்ப்பாணம்,பெப்.20

வடக்கு மாகாண சமூக சேவைகள் திணைக்களத்தின் புதிய பணிப்பாளராக கடமையேற்றுள்ள அ.சோதிநாதனுக்கு கைதடி முதியோர் இல்லத்தில் வரவேற்பளிக்கப்பட்டது. சமூக சேவைகள் திணைக்களத்தின் கீழ் இயங்கும் அரச முதியோர் இல்லத்தை கடந்த புதன்கிழமை பணிப்பாளர் பார்வையிடச் சென்றார்.

இதன்போது கைதடி அரச முதியோர் இல்லத்தின் அத்தியட்சகர் வ.செல்வம் தலைமையில் அவர் வரவேற்கப்பட்டார்.

முதியோர் இல்லத்தில் 200 க்கும் மேற்பட்ட மூத்தோர்களின் ஆசீர்வாதத்தையும் அவர் பெற்றுக் கொண்டார். (க-159)

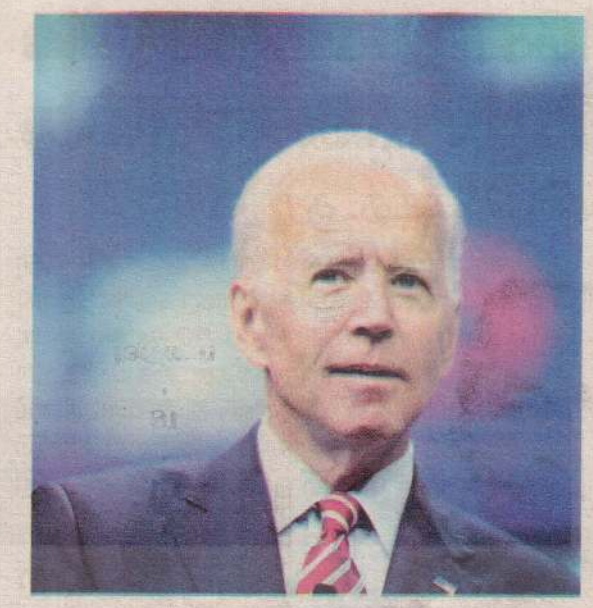

# செவ்வாயில் ரோவர்; வாழ்த்தினார் பைடன்

வொஷிங்டன், பெப். 20

பெர்சிவரன்ஸ் ரோவர் தரையிறங்கியதை அடுத்து அதிபர் ஜோ பைடன் ருவிற்றரில் வாழ்த்துத் தெரிவித்தார்.

அதில், 'நாசா விஞ்ஞானிகளுக்கு வாழ்த்து. பெர்சிவரன்ஸ் ரோவர் செவ்வாயில் தரையிறங்கியது ஒரு வரலாற்றுத் தருணம். அனைவரின் கடின உழைப்புமே இந்த வரலாற்றை சாத்தியமாக்கியுள்ளது. இதன் மூலம் அமெரிக்காவின் அறிவியல் ஆற்றலால் எதுவும் சாத்தியம் என்பது மீண்டும் நிரூபிக்கப்பட்டுள்ளது' எனப் பதிவிட்டுள்ளார். (ம)

# செவ்வாயின் மேற்பரப்பில் தரையிறங்கியது ரோவர்!

**வொஷிங்டன், பெப். 20**

**செவ்வாய் கிரகத்தின் மேற்பரப்பில் நாசாவின் பெர்சிவரன்ஸ் ரோவர் களமிறக்கப்பட்டுள்ளது. செவ்வாயின் மேற்பரப்பிலிருந்து புதிய ரோவர் எடுத்த முதல் புகைப்படத்தையும் பெர்சிவரன்ஸ் ரோவர் அனுப்பியுள்ளது. இந்தத் திட்டத்தை இந்திய வம்சாவழி தமிழ்ப் பெண்ணான ஸ்வாதி மோகன் வழிப்படுத்துகின்றார்.**

ஸ்வாதி மோகன்

இந்த ரோவர் செவ்வாயில் உயிரினங்கள் வாழ்ந்ததற்கான சாத்தியக் கூறுகளை ஆராய்வதை முதன்மைப் பணியாகக் கொண்டுள்ளது. அமெரிக்க விண்வெளி ஆராய்ச்சிக் கழகமான நாசா, செவ்வாய் கிரகத்தில் உயிரினங்கள் வாழ்ந்ததற்கான சாத்தியக் கூறுகளை ஆராயும் பணியை மேற்கொண்டுள்ளது.

கடந்த 2012ஆம் ஆண்டு க்யூரியாசிட்டி ரோவரை, செவ்வாய் கிரகத்தின் வேறொரு பள்ளத்தில் நாசா தரையிறக்கியது. தற்போது, நாசா தன் பெர்சவரன்ஸ் ரோவரை, ஜெசெரோ என்றழைக்கப்படும் செவ்வாயின் மத்திய ரேகைப் பகுதிக்கு அருகில் உள்ள ஓர் ஆழமான பள்ளத்தில் தரையிறக்கியுள்ளது. பெர்சவரன்ஸ் ரோவர், அடுத்த இரண்டு ஆண்டுகளுக்கு செவ்வாய் கிரகத்தின் பாறைகளைத் துளையிடுவது மற்றும் அந்தக் கோளில் முன்பு உயிரினங்கள் வாழ்ந்திருந்ததற்கான ஆ[illegible]களைத் தேடும் என நாசா தெ[illegible]துள்ளது.

செவ்வாயின் ஜெசெரோ பகு[illegible] பல கோடி ஆண்டுகளுக்கு மு[illegible]தாக, ஒரு பெரிய ஏரி இருந்[illegible]வும், அதில் நீர் இருந்ததா[illegible]கருதப்படுகிறது. எனவே அ[illegible]யில் உயிரினங்கள் வாழ்திரு[illegible]கான சாத்தியக்கூறுகள் இருக்க[illegible]எனக் கருதப்படுகிறது.

# செவ்வாயில் ரோவர்; வைரமுத்து ட்ரென்ட்

சென்னை, பெப். 20

நாசாவின் ரோவர் நேற்று செவ்வாயில் களமிறக்கப்பட்டதையடுத்து கவிஞர் வைரமுத்துவும் சமூக வலைத்தளங்களில் ட்ரென்ட் ஆகியுள்ளார்.

குறித்த ரோவரின் முதன்மைப் பணி, செவ்வாயில் உயிரினங்கள் உள்ளனவா என்று ஆராய்வதே. வைரமுத்து முன்பு எழுதிய பாடலொன்றில் 'செவ்வாயில் ஜீவராசி உண்டா என்று அடிதினந்தோறும் விஞ்ஞானம் தேடல்கொள்ளும். உன் செவ்வாயில் (சிவந்த வாயில்) உள்ளதடி எனது ஜீவன். அது தெரியாமல் விஞ்ஞானம் எதனை வெல்லும்' என்று எழுதியிருப்பார். இதையடுத்து குறித்த 'மேகங்கள் என்னைத் தொட்டுப் போனதுண்டு...' என்ற பாடலும் நேற்று ட்ரென்ட் ஆனது. (ம)

# கல்வான் மோதலில் சிப்பாய்கள் உயிரிழப்பு

## ஏற்றது சீனா

பீஜிங், பெப். 20

கடந்த ஜூன் 15ஆம் திகதி இந்திய சீன எல்லையில் கல்வான் பள்ளத்தாக்கில் நடந்த மோதலில் தங்கள் நாட்டைச் சேர்ந்த 4 சிப்பாய்கள் உயிரிழந்தனர் என்று சீன ராணுவம் ஒப்புக்கொண்டுள்ளது. கிழக்கு லடாக்கில் உள்ள கல்வான் பள்ளத்தாக்குப் பகுதியில் இந்திய, சீன ராணுவத்தினரிடையே ஏற்பட்ட மோதலில் 20 இந்தியச் சிப்பாய்கள் உயிரிழந்தனர். அதேபோல, சீன ராணுவத் தரப்பில் 35 பேர் வரை உயிரிழந்தனர் என்று அமெரிக்க உளவுத்துறை தகவல் தெரிவித்தது. ஆனால், சீனத் தரப்பில் உயிரிழப்பு பற்றி எந்த விவரமும் வெளியாகவில்லை. இந்த நிலையிலேயே நான்கு சிப்பாய்கள் உயிரிழந்தனர் என்று முதன்முறையாக ஏற்றுக்கொண்டுள்ளது சீனா. (ம)

# 130 நாடுகளுக்கு கொரோனா தடுப்பு மருந்துகள் இல்லை!!

சுமார் 75 வீதமான கொரோனா தடுப்பு மருந்துகள் வெறும் 10 நாடுகளுக்கு மட்டுமே விநியோகிக்கப்பட்டுள்ளன. 130 நாடுகளுக்கு ஒரு தடுப்பு மருந்துகூட இல்லை. இது நி[illegible]ாய மற்றது என்று ஐக்கிய நாடுகள் சபை[illegible]மிர்சித்துள்ளது.

ஐக்கிய நாடுகள் சபையின் தலைவ[illegible]ான அந்தோனியோ குத்தேரஸ் இது தொ[illegible]பில் தெரிவித்ததாவது: 'சுமார் 130 நாடுக[illegible] ஒரு டோஸ் தடுப்பு மருந்தைக்கூடப் பெறவி[illegible]ல. வெறும் 10 நாடுகளுக்கு சுமார் 75 வீ[illegible]ான கொரோனா தடுப்பு மருந்துகள் விநி[illegible]கிக்கப்பட்டுள்ளன. இது நியாயமற்றது. அ[illegible]த்து நாடுகளுக்கும் கொரோனா தடுப்பு மரு[illegible]கள் சென்றடைய வேண்டும்" என்றார்.

# உரிமை மீறல்களுக்காக சீனா நிச்சயமாகத் தண்டிக்கப்படு[illegible]!

## பைடன் எச்சரிக்கை

வொஷிங்டன், பெப். 20

மனித உரிமை மீறல்களுக்கான விலையை சீனா நிச்சயம் கொடுக்கும் என்று அமெரிக்க அதிபர் ஜோ பைடன் தெரிவித்துள்ளார். உய்குர் மக்களுக்கு எதிராக ஏராளமான மனித உரிமை நடவடிக்கைகளில் சீனா ஈடுபடுகிறது என உலக நாடுகள் குற்றம் சுமத்தி வந்தன. இந்த நிலையில் இவ்விவகாரம் தொடர்பாக அமெரிக்க அதிபர் ஜோ பைடன் கருத்துத் தெரிவித்துள்ளார். இதுகுறித்து ஜோ பைடன் மேலும் தெரிவித்ததாவது: 'சீனா அடக்குமுறைகளில் ஈடுபடுவதை நான் நன்கு அறிவேன். சீனா அதன் மனித உரிமை மீறல்களுக்கான விலையை நிச்சயம் கொடுக்கும்' என்று தெரிவித்துள்ளார்.

**பின்னணி என்ன?**

சீனாவில் ஜின்ஜியாங் மாகாணத்தின் மேற்குப் பகுதியில் உய்குர் மொழி பேசும் உய்குர் முஸ்லிம்கள் உள்ளிட்ட பல்வேறு சிறுபான்மை மக்கள் வசிக்கின்றனர். கடந்த சில ஆண்டுகளாக முஸ்லிம்கள், சிறுபான்மைப் பிரிவினர் இடையே குழந்தைப் பேற்றைத் தடுக்க அத்துமீறும் பல்வேறு செயல்களில் சீன அதிகாரிகள் ஈடுபட்டுள்ளனர் என்று அசோசியேட் பிரஸ் செய்தி நிறுவனம் நடத்திய கள ஆய்வில் தெரிய[illegible]து. மேலும், அங்குள்ள மசூதிகளை[illegible]ா இடிப்பதாகவும் குற்றச்சாட்டு எழு[illegible]து. இதனைத் தொடர்ந்து உய்குர் மு[illegible]ம்கள் தொடர்பாக உலக நாடுகளி[illegible]ய எதிர்மறையான விமர்சனத்தை[illegible]ா பெற்றது.

ஆனால், இந்தக் குற்றச்சாட்டை[illegible] தொடர்ந்து மறுத்து வருகிறது.

கிழுவன்காடு கலாமன்றத்தின்

## கண்ணீர்ப் பூக்கள்

எமது கலாமன்றத்தின் ஆரம்பகால அன்பரும் சிலகாலம் உபதலைவருமாக இருந்து மதிக்கத்தக்க சேவையாற்றிய அன்பிற்குரிய

அமரர்

**செல்லத்துரை சங்கரப்பிள்ளை**

அவர்களது மறைவுத்துயர் அறிந்து அதிர்ச்சி அடைந்த நாம் அன்னாரது குடும்பத்தினருக்கு ஆழ்ந்த அனுதாபங்களை தெரிவிப்பதோடு அவரது ஆத்மா எல்லாம் வல்ல ஈழத்துச் சிதம்பரதில்லைக் கூத்தன் குஞ்சித பாதம் சேர சௌந்தராம் பிகை சமேத சுந்தரேஸ்வரப் பெருமானை மனதாரப் பிரார்த்திக்கின்றோம்.

சாந்தி! சாந்தி! சாந்தி!

**கிழுவன்காடு கலாமன்றம்**
**காரைநகர் – யாழ்கிளை.**

**நிர்வாக சபையினர்,**
**ஆசிரியர்கள்,**
**மாணவர்கள், பெற்றோர்கள்.**

# 300 பி.சி.ஆர். பரிசோதனைக்குரிய புதிய இயந்திரம் யாழ். பல்கலைக்கு

## கையளிக்க வருகின்றார் அமெரிக்கத் தூதுவர்

யாழ்ப்பாணம், பெப். 20

நாளாந்தம் 300 பேருக்கு பரிசோதனை மேற் கொள்ளக்கூடிய புதிய பி.சி.ஆர். இயந்திரம் யாழ்ப் பாணம் பல்கலைக் கழகத்துக்கு தருவிக்கப்பட்டுள் ளது. அதனை உத்தியோகபூர்வமாகக் கையளிக் கவென அமெரிக்கத் தூதுவர், யாழ்ப்பாணம் பல் கலைக்கழகத்துக்கு எதிர்வரும் 23ஆம் திகதி வர வுள்ளார் என்று பல்கலைக்கழக துணைவேந்தர் பேராசிரியர் எஸ்.சிறிசற்குணராஜா தெரிவித்தார்.

அந்த இயந்திரத்தின் பெறுமதி 50 லட்சம் ரூபா. அந்தப் புதிய இயந்திரத்தைக் கையளிக்கும் நிகழ்வு, மருத்துவ பீடத்தில் அன்றையதினம் மாலை 4.30 மணிக்கு நடைபெறவுள்ளது என்றும் துணைவேந்தர் மேலும் தெரிவித்தார். (த)

# கைத்தொழில் அபிவிருத்தி நிலையத்துக்கு அடிக்கல்

வவுனியா,பெப்.20

தாண்டிக்குளம் கைத்தொழில் அபிவிருத்தி நிலை யத்துக்கு நேற்று அடிக்கல் நடப்பட்டது. வவுனியா தெற்கு தமிழ் பிரதேசசபை தலைவர் ந. துரைராஜசிங்கம் அதற்கான அடிக்கல்லை நட்டார். 10.6 மில்லியன் ரூபா செலவில் தாண்டிக்குளம் கைத்தொழில் அபிவிருத்தி நிலையம் அமைக்கப்ப டவுள்ளது. நிகழ்வில் வவுனியா மாவட்ட மேலதிக செயலர் தி.திரேஸ்குமார், வவுனியா பிரதேச செய லாளர் கமல தாசன், நகரசபை தலைவர் இ.கௌத மன், பிரதேச சபை செயலாளர் திருமதி சுகந்தி கிஷோர், உள்ளூராட்சி சபை உறுப்பினர்கள் மற்றும் உத்தியோகத்தர்கள் கலந்துகொண்டனர். இலங்கை உள்ளூராட்சி மன்றங்களின் சம்மேளனம், பொது நலவாய உள்ளூராட்சி மன்றங்களின் இணையம் மற்றும் வவுனியா தெற்கு தமிழ் பிரதேச சபை ஆகிய வற்றின் நிதியின் கீழ் தாண்டிக்குளம் கைத்தொழில் அபிவிருத்தி நிலையம் அமையவுள்ளது. (க-110)

## தேவை

எமது நிறுவனத்திற்கு Graphic Designer தேவை. (ஆண், பெண் இருபாலாரும் விண்ணப்பிக்கவும்)

**தகைமைகள்**

Photo shop
CoralDraw
Adobe illustation Softwares
முன் அனுபவம் மேலதிக தகைமையாக கொள்ளப்படும்.

மேற்குறிப்பிட்ட தகைமைகளுக்கு விண்ணப்பிப் போர் தங்களது சுயவிபரக்கோவை, அடையாள அட்டை போட்டோ பிரதி, சான்றிதழ்களின் போட்டோ பிரதி ஆகியவற்றை இணைத்து 28/02/2021 இற்கு முன்னதாக கீழ் குறிப்பிட்ட மின்னஞ்சல் முகவரிக்கு விண்ணப்பிக்கவும் .

மின்னஞ்சல் முகவரி :jobdocumentsbsa@yahoo.com

**முகாமையாளர்**

## மரண அறிவித்தல்

**தவநேசன் ஜதுர்சன்**

| தோற்றம் | மறைவு |
|---|---|
| 27.01.1995 | 19.02.2021 |

யாழ்ப்பாணம் அச்செழுவைப் பிறப்பிடமாகவும் வசிப்பிட மாகவும் கொண்ட தவநேசன் ஜதுர்சன் நேற்று (19.02.2021) வெள்ளிக்கிழமை இறைபத மடைந்தார்.

அன்னார் தவநேசன் ஜெயந்தி தம்பதியரின் அன்பு மகனும், துவாரகா (France), கார்த்திகன் (U.S.A), காலஞ்சென்ற கபிலேசன் மற்றும் பிரதாஜினி ஆகி யோரின் அன்புச் சகோதரனும் ஆவார்.

அன்னாரின் இறுதிக்கிரியைகள் நாளை ஞாயிற்றுக் கிழமை மு.ப 10.00 மணியளவில் அவரது இல்லத்தில் நடைபெற்று பூதவுடல் தகனக்கிரியைக்காக அச்செழு இந்துமயானத்துக்கு எடுத்துச்செல்லப்படும். இந்த அறிவித்தலை உற்றார் உறவினர் நண்பர்கள் அனைவரும் ஏற்றுக்கொள்ளவும்.

அச்செழு,
நீர்வேலி.

தகவல்
குடும்பத்தினர்.

## அன்பொளி கல்வியகம்

**இந்துக்கல்லூரி வீதி, யாழ்ப்பாணம்**

ஆசிரியர் திரு.வே.அன்பழகன் அவர்களின்

தரம் 5 புலமைப்பரிசில் மாதிரிப் பரீட்சைகள் ஆரம்பமாகின்றன.

- 1ஆவது பரீட்சை ஆரம்பம் 21.02.2021 ஞாயிற்றுக்கிழமை மாலை 3.00-5.00 மணி வரை
- பரீட்சைக்கு மாத்திரம் தோற்றவிருக்கும் மாணவர்கள் நேரில் தொடர்பு கொள்ளவும்.
- பாடசாலைக்கு தனியாகவும் தனியார் கல்விநிலையங்களுக்கு தனியாகவும் பரீட்சை வினாத்தாள்கள் வெளியிடப்படுகின்றன. பாடசாலைகள், தனியார் கல்விநிலையங்கள் அவற்றைப் பெற்றுக் கொள்ளலாம்.

## கண்ணீர் அஞ்சலி

எமது அலுவலகத்தில் அபிவிருத்தி உத்தியோகத்தராகக் கடமையாற்றும் **திருமதி.ய.சாந்தினி** அவர்களின் பாசமிகு தாயாராகிய

**திருமதி. கந்தசாமி ஞானேஸ்வரி**

அவர்கள் 16.02.2021 செவ்வாய்க்கிழமை இறைபதம் அடைந் தமையால் துயருற்றிருக்கும் அவரது குடும்பத்தினருக்கு ஆழ்ந்த அனுதாபங்களைத் தெரிவிப்பதோடு அன்னாரின் ஆத்மா சாந்தி யடைய இறைவனைப் பிரார்த்திகின்றோம்.

**ஊழியர் நலன்புரிச் சங்கம், யாழ்ப்பாண பிராந்திய காரியாலயம்**
**தென்னைப் பயிர்ச்செய்கை சபை**
**பளை – கிளிநொச்சி.**

## போட்டிப் பரீட்சை வழிகாட்டற் கருத்தரங்கு

**(MSO - Open / Limited, LLB)**

**06.03.2021 - 27.03.2021**

**(சனி ஞாயிறு)**

**(காலை 09.00 முதல் 01.30 வரை)**

**மொழித்திறன் & நுண்ணறிவு**

**(யாழ் பிரபல வளவாளர்கள்)**

கட்டணம் 250/-

**பிறைற்றின் அக்கடமி - சங்கத்தானை**

(சாவகச்சேரி இந்துக்கல்லூரி அருகில்)

நிர்வாக இயக்குநர் - 077 84 90193, 075 066 6544

## காணி விற்பனைக்கு

பருத்தித்துறை நகருக்கு அண்மையில் தும்பளை வீதியில் உட்புறமாக 2.5 பரப்பு காணி உடன் விற்பனைக்கு.

**077 436 6704- viber**
**077106 6112**

## நல்லூர்க்கந்தன் திருமணசேவை

அரசபணி, தனியார் நிறுவனம், உள்நாடு, வெளிநாடு எல்லாவித மணமக்களுக்கும் ஏற்ற வரன்கள் எம்மிடம் உண்டு.

தொடர்பு:0779733183 வி.ஜெயந்தி

## வீடு வாடகைக்கு

5 அறைகள் கொண்ட வீடு வாடகைக்கு உண்டு.

**21/2, கலாசாலை வீதி, திருநெல்வேலி.**

**T.P: 076 998 0837**

## பணியாளர்கள் தேவை

யாழ் பிரதான வீதியில் அமைந்துள்ள உணவகம் ஒன்றிற்கு பணியாளர்கள் தேவை.

தொடர்பு : 077 330 7073

## வேலைக்கு ஆள் தேவை

மானிப்பாயில் உள்ள சிற்றுண்டி சாலைக்கு வேலைக்கு ஆள் தேவை. ஆண், பெண் இருபாலாரும் விண்ணப்பிக்கலாம்.

**077 275 9799**

## தவறவிடப்பட்ட பொருள்

யாழ் நகரில் பெருமாள் கோவில் வீதி ஊடாக சென்ற போது புதிய நதியா நகை மாடம் எனும் பையினுள் இடப்பட்ட இரண்டு திறப்புகள் தவற விடப்பட்டுள்ளது. எடுத்தவர்கள் பின்வரும் தொலைபேசி இலக்கத்துடன் தொடர்பு கொள்ளவும்.

**077 411 5392**


# SAN SHOPPING MALL

the Weekend

வெல்வட்சோப் 3-1

3-1 இலவசம்

3-1 இலவசம்

Rs.25/= OFF

Rs.20/= OFF

வியட்நாம் தயாரிப்பு

3 - Rs.18/= OFF

AVNOR Complex
No.206, Palaly Road, Ketapol Junction.
(Near-Northern Hospital)

அனைத்துப் பொருட்களுக்கும் விசேட விலைக் கழிவு வழங்கப்படும்.

# மேற்கு முனையத்தை பாதுகாத்தே தீருவோம்

## துறைமுக பொது ஊழியர் சங்கம் உறுதி

**கொழும்பு, பெப்.20**

**கொழும்பு துறைமுகத்தின் மேற்கு முனையத்தைப் பாதுகாக்கும் நோக்கில் முன்னெடுக்கவுள்ள அடுத்த கட்ட நடவடிக்கைகள் குறித்து துறைமுக தொழிற்சங்கத்துடன் பேச்சில் ஈடுபடவுள்ளோம். மேற்கு முனையத்தை இந்தியாவுக்கு வழங்கும் தீர்மானத்தை கைவிடுமாறு ஜனாதிபதிக்கு விடுத்துள்ள கோரிக்கைக்கு இதுவரையில் சாதகமான பதில் கிடைக்கவில்லை.**

இவ்வாறு அகில இலங்கை துறைமுக பொது ஊழியர் சங்கத்தின் பிரதான செயலாளர் நிரோஷன் கொரகாஹேன்ன தெரிவித்தார்.

இது தொடர்பில் அவர் மேலும் தெரிவித்ததாவது;

கொழும்பு துறைமுகத்தின் கிழக்கு முனையத்தைப் பாதுகாக்க முன்னெடுத்த போராட்டத்தில் வெற்றி பெற்றோம். துறைமுக தொழிற் சங்கத்தினரது கோரிக்கைகளை நிறைவேற்றுகிறோம் எனக் கூறிக் கொண்டு அரசு முறையற்ற வகையில் செயற்படுகிறது. இந்திய நிறுவனத்துக்கு கிழக்கு முனையத்துக்குப் பதிலாக மேற்கு முனையத்தை வழங்க வேண்டிய தேவை கிடையாது. கிழக்கு முனைய விவகாரத்தில் அரசு செயற்பட்ட விதம் மக்களின் எதிர்பார்ப்புக்கு முரணானது என்பதைச் சுட்டிக் காட்டினோம். 42 வருட கால பின்னணியைக் கொண்டுள்ள துறைமுக சேவையில் பல உரிமங்கள் அந்நியர்களுக்கு வழங்கப்பட்டுள்ளன. பல விடயங்களைச் சாதிக்க முடிந்தாலும் தேசிய மட்டத்தில் அதற்கு வாய்ப்பு வழங்கப்படவில்லை. மேற்கு முனையத்தின் 95 சதவீத உரிமத்தை இந்தியா மற்றும் ஜப்பான் ஆகிய நாடுகள் பெயர் குறிப்பிடும் நிறுவனத்துக்கு வழங்க அரசு எடுத்துள்ள தீர்மானம் வெறுக்கத்தக்கது. இத் தீர்மானத்தை அரசு கைவிட வேண்டும். என்றார். (ப)

### பிணைமுறி மோசடி

## விசாரணைக்கு இரு குழுக்கள் நியமனம்

கொழும்பு, பெப்.20

இலங்கை மத்திய வங்கி பிணைமுறி மோசடி குறித்து விசாரணை செய்ய இரு நீதிமன்றத் தீர்ப்பாயத்தை அமைப்பதற்கு தலைமை நீதியரசர் நடவடிக்கை எடுத்துள்ளார்.

சட்டமா அதிபரின் கோரிக்கைக்கு அமைய 2016 மார்ச் மாதம் இடம்பெற்ற மத்திய வங்கியின் பிணை முறி மோசடி வழக்குகள் குறித்து நீதிமன்றத் தீர்ப்பாயத்தில் விசாரணைகள் இடம்பெறவுள்ளன. அதன்படி, மேல் நீதிமன்ற நீதிபதிகளான டி. தொடவத்த, எம். இரஸதீன் மற்றும் மஞ்சுள திலகரட்ன ஆகியோர் அடங்கிய ஒரு நீதிமன்ற தீர்ப்பாயம் அமைக்கப்பட்டுள்ளது என சட்டமா அதிபரின் ஒருங்கிணைப்பு அதிகாரி நிஷார ஜயரத்ன தெரிவித்தார்.

இரண்டாவது நீதிமன்ற தீர்ப்பாய நீதிபதிக்கள் குழாமில் மேல் நீதிமன்ற நீதியரசர் அமல் ரணராஜா, பலல்லே மற்றும் ஆதித்ய படபந்திகே ஆகியோர் நியமிக்கப்பட்டுள்ளனர். (ற-இ)

## பா.ஜ.கவை இலங்கையில் நிறுவினால் மொட்டுடன் கைகோர்க்கவே வாய்ப்பு

### ஜே.வி.பி சுட்டிக்காட்டு

கொழும்பு, பெப்.20

இந்தியாவில் இன.மத அடிப்படையிலான கடும் போக்குவாத அரசியலில் ஈடுபடும் பாரதிய ஜனதா கட்சி இலங்கையில் கிளையை நிறுவுவதற்கு திட்டமிடுமாயின் தமிழ்த் தேசியக் கூட்டமைப்பு போன்ற சிறிய கட்சிகளை இலக்குவைக்காது. மாறாக அவர்களின் கடும்போக்குவாதக் கொள்கைகளுடன் நன்கு பொருந்திப்போகின்ற பொதுஜன பெரமுனவையே இலக்குவைக்கும் என்று மக்கள் விடுதலை முன்னணியின் முன்னாள் நாடாளுமன்ற உறுப்பினர் பிமல் ரத்நாயக்க தெரிவித்தார்.

இது தொடர்பில் அவர் மேலும் தெரிவித்ததாவது;

இந்தியா என்பது மிகவும் விரிவான பொருளாதாரக் கட்டமைப்பைக் கொண்டிருப்பதுடன் அங்குள்ள செல்வந்தர்களுக்கு தமது பொருளாதார பலத்தை விஸ்தரித்துக்கொள்ள வேண்டிய தேவையிருக்கிறது. அவர்களே இத்தகைய முயற்சிகளை மேற்கொள்ளக் கூடும். இலங்கையில் உள்ள பல கட்சிகள் இந்திய உயர்ஸ்தானிகரிடம் கலந்தாலோசித்துத்தான் தீர்மானங்களை மேற்கொள்கின்றன. எம்மைப் பொறுத்த வரை பாரதிய ஜனதா கட்சி இலங்கையில் கிளையை நிறுவுவதற்குத் திட்டமிடுமாயின் தமிழ்த் தேசியக் கூட்டமைப்பு போன்ற சிறிய கட்சிகளை இலக்குவைக்காது. தற்போது ஆட்சியிலுள்ள பொதுஜன பெரமுனவுடன் இணைந்து செயற்படுவதன் ஊடாகவே அவர்களுடைய தேவைகளை நிறைவேற்றிக்கொள்ள முடியும். -என்றார். (ப)

## ஜனாதிபதி கோத்தாபய கடமை தவறுகிறாராம்!!

### கருணாவின் கட்சிக்கு இப்போதுதான் சந்தேகமே வந்ததா?

வவுனியா, பெப். 20

கோத்தாபயவின் தேர்தல் வெற்றிக்காக நாம் உழைத்தோம். அதற்கான பிரதிபலன் எமக்குக் கிடைக்கவில்லை. கோத்தாபய தன்னுடைய அரசியல் கடமையிலிருந்து தவறுகின்றாரா என்ற சந்தேகம் எமக்கு ஏற்பட்டுள்ளது. இவ்வாறு கருணா அம்மான் எனப்படும் விநாயகமூர்த்தி முரளிதரனின் தமிழர் ஜக்கிய சுதந்திர முன்னணியின் செயலரான வ.கமலதாஸ் தெரிவித்தார்.

அவரது கட்சியின் வடக்கு மாகாணக் கிளையின் கூட்டம் வவுனியாவில் நடைபெற்றது. அதன் பின்னர் ஊடகங்களுக்கு கருத்துத் தெரிவிக்கையிலேயே மேற்கண்டவாறு கூறினார்.

அவர் மேலும் தெரிவித்ததாவது:

சிறிலங்கா பொதுஜன பெரமுன எங்கள் உறுப்பினர்களைக் கணக்கெடுப்பதில்லை. எமக்கு கவலையாக இருக்கின்றது.

இந்த அரசு தமிழர்களுக்கு எதிராக மாத்திரமின்றி இலங்கை குடிமக்களுக்கு எதிரான போக்குடனும் செயற்படுகின்றது என்ற சந்தேகம் ஏற்படுகின்றது.

தொல்பொருள் ஆக்கிரமிப்பு, புத்தர் சிலைகளை நிறுவுதல் என்பன நல்லாட்சி அரசின் காலத்திலும் முன்னெடுக்கப்பட்டனதான். இந்த அரசிலும் அது தீவிரமாக முன்னெடுக்கப்படுகின்றது. இந்த அரசு என்று சொல்வதை விட சிங்கள இனவாதிகளின் ஏகாதிபத்திய நிகழ்சி நிரலில் கட்டமைக்கப்பட்ட அரசாகவே செயற்படுகின்றது, -என்றார். (ஒ-110)

### முடிவுகளை எடுக்க

## ஆணைக்குழுவுக்கு அதிகாரம் உள்ளதா?

### ஐக்கிய மக்கள் சக்தி கேள்வி

கொழும்பு,பெப்.20

நீதிமன்ற வழக்குகளை நடத்துவது குறித்து முடிவுகளை எடுக்க அரசியல்வாதிகள் அடங்கிய ஆணைக்குழுவுக்கு அதிகாரம் உள்ளதா என பொதுமக்கள் சிந்திக்க வேண்டும் என்று ஐக்கிய மக்கள் சக்தி தெரிவித்துள்ளது.

குற்றவாளிகளை விடுவிக்கவும், அப்பாவிகளை சிறையில் அடைக்கவும் அதிகாரிகள் முயற்சித்து வருகின்றனர் என்று நாடாளுமன்ற உறுப்பினர் ரஞ்சித் மத்தும பண்டார குற்றம்சாட்டியுள்ளார்.

அவர் மேலும் தெரிவித்ததாவது;

அரசியல் பழிவாங்கல் தொடர்பான ஜனாதிபதி ஆணைக்குழுவின் அறிக்கை நாடாளுமன்றத்தில் சமர்ப்பிப்பதில் ஏற்பட்ட தாமதம் குறித்து சபாநாயகரிடம் கேட்டபோது ஜனாதிபதி செயலகத்தில் இருந்து தனக்கு உத்தரவு கிடைக்கவில்லை என்று தெரிவிக்கப்பட்டது.

அத்துடன் இந்த விவகாரத்தை பரிசீலிக்க மூன்று பேர் கொண்ட ஆணைக்குழு நியமிக்கப்பட்டது.

அறிக்கையில் எதிர்க்கட்சி உறுப்பினர்களை மேற் கோள்காட்டுவதுடன், இது எதிர்க்கட்சியை அடக்குவதற்கான அரசாங்கத்தின் முயற்சியாகவே கருத வேண்டும் என்றார். (ஜ-இ)

மலேரியா தடுப்பு இயக்கத்தினர், மீசாலை கிழக்கு பகுதியில் உள்ள மக்களுக்கான மலேரியா பரிசோதனைகளை, மதுவன் சனசமூக நிலைய மண்டபத்தில் நடாத்தினர். இதில் பாடசாலை மாணவர்கள் உள்ளிட்ட நாற்பதுக்கு மேற்பட்டோருக்கு பரிசோதனைகள் மேற்கொள்ளப்பட்டன. (க-9)

## பேக்கரி உரிமையாளர்களுக்கு நிவாரணம் வழங்கக் கோரிக்கை

கொழும்பு,பெப்.20

பேக்கரி உணவுப் பொருள்களுக்கு பயன்படுத்தப்படும் இறக்குமதி செய்யப்பட்ட எண்ணெயின் அதிக விலை காரணமாக பேக்கரி உரிமையாளர்கள் கடுமையாக பாதிக்கப்பட்டுள்ளனர் என்று இலங்கை பேக்கரி உற்பத்தியாளர்கள் சங்கம் தெரிவித்துள்ளது.

அதனால் இறக்குமதி செய்யப்பட்ட எண்ணெய்க்கு விதிக்கப்படும் வரியைக் குறைக்க வேண்டும் அல்லது பேக்கரி உரிமையாளர்களுக்கு நிவாரணம் வழங்கப்பட வேண்டும் என்று அரசாங்கத்திடம் இலங்கை பேக்கரி உரிமையாளர் சங்கத் தலைவர் கோரிக்கை விடுத்துள்ளார். (ஜ-இ)

# இம்ரான்கானின் உரை இரத்துக்கு இந்தியாவின் அழுத்தமா காரணம்

## சந்தேகம் எழுப்புகிறார் பிமல் ரத்நாயக்க

**கொழும்பு, பெப்.20**

**இலங்கைக்கு வரவுள்ள பாகிஸ்தான் பிரதமர் இம்ரான்கானின் நாடாளுமன்ற உரை அரசாங்கத்தால் இறுதி நேரத்தில் இரத்துச்செய்யப்படுவதற்கு இந்தியாவின் அழுத்தமே பிரதான காரணமாக அமைந்திருக்கும் என்று மக்கள் விடுதலை முன்னணியின் முன்னாள் நாடாளுமன்ற உறுப்பினர் பிமல் ரத்நாயக்க சந்தேகம் வெளியிட்டுள்ளார்.**

அவர் மேலும் தெரிவித்ததாவது, இந்தியாவின் அழுத்தம் காரணமாகவே பாகிஸ்தான் பிரதமரின் நாடாளுமன்ற உரை இறுதிநேரத்தில் இரத்துச்செய்யப்பட்டிருக்கிறது. இதனூடாக அரசாங்கத்துக்கென ஒரு ஸ்திரமான கொள்கை அல்லது நிலைப்பாடு இல்லை என்பது வெளிப்படுகின்றது.

அவரது நாடாளுமன்ற உரையை இரத்துச்செய்வதென்பது இராஜதந்திர ரீதியில் இலங்கை அரசாங்கம் முன்னெடுக்கின்ற மிகவும் முட்டாள்தனமான நகர்வாகவே இருக்கும். அத்தோடு கொரோனா வைரஸ் அச்சுறுத்தல் காரணமாக இம்ரான் கானின் நாடாளுமன்ற உரை இரத்துச்செய்யப்படுவதாயின், அவர் இலங்கைக்கு விஜயம் மேற்கொள்ளும்போது அந்த அச்சுறுத்தல் இல்லையா என்ற கேள்வி எழுகின்றது - என்றார்.

(ற-இ)

## இந்தியாவின் மாநிலமே இலங்கை; கரீபியர்களின் நினைப்பு இதுதான்!

கொழும்பு, பெப். 20

கரீபியன் தீவுகளில் உள்ளவர்களில் பெரும்பாலானவர்கள் இலங்கையானது இந்தியாவின் ஒரு மாநிலம் என்று நினைக்கின்றனர் என பேராசிரியர் பிரதீபா மஹாநாமஹேவா தெரிவித்துள்ளார்.

கரீபியன் தீவு நாடுகளில் இலங்கையின் அடையாளத்தை உறுதிப்படுத்த மேற்கொள்ளும் இராஜதந்திர நடவடிக்கைகள் குறைவாக இருக்கின்றனர் எனவும் அவர் கூறியுள்ளார்.

17 கரீபியன் தீவு நாடுகளுக்கு ஒரு தூதுவர் மாத்திரமே உள்ளார்.

இவ்வாறான நிலைமையில் கரீபியன் தீவு நாடுகளில் இலங்கை தொடர்பான விம்பத்தைக் கட்டியெழுப்புவது சிரமமானது என்று அவர் சுட்டிக்காட்டினார்.

(ஒ-இ)

போக்குவரத்து விதி மீறல்

## ஒன்றரை வருடத்தில் 5லட்சம் பேர் கைது

கொழும்பு, பெப்.20

கடந்த ஒன்றரை வருட காலப்பகுதியில், போக்குவரத்து விதிகளை மீறிய குற்றச்சாட்டுக்கள் தொடர்பில் 4 லட்சத்து 98 ஆயிரத்து 335 பேர் கைதுசெய்யப்பட்டுள்ளனர் என பொலிஸ் ஊடகப் பேச்சாளர் பிரதிப் பொலிஸ்மா அதிபர் அஜித் ரோஹண தெரிவித்துள்ளார்.

மேலும், கடந்த ஒன்றரை வருட காலப்பகுதியில் போதையில் வாகனம் செலுத்திய ஒரு லட்சத்து 3 ஆயிரத்து 10 பேர் கைதுசெய்யப்பட்டுள்ளனர். அநுராதபுரம் மாவட்டத்திலிருந்தே அதிகளவானோர் கைது செய்யப்பட்டுள்ளனர். இம் மாவட்டத்தில் 6 ஆயிரத்து 690 பேர் கைதுசெய்யப்பட்டுள்ளனர். இதேவேளை, கடந்த ஒன்றரை வருட காலத்தில் சரியான ஒழுங்கையில் பயணிக்காமை மற்றும் அநாவசியமாக முந்திச் செல்லல் உள்ளிட்ட ஒழுங்கை விதிகளை மீறிய குற்றச்சாட்டுக்களில் மூன்று லட்சத்து 95 ஆயிரத்து 325 பேர் கைதுசெய்யப்பட்டுள்ளனர்.

நுகேகொட, குருநாகல், மட்டக்களப்பு மற்றும் இரத்தினபுரி ஆகிய பிரதேசங்களிலேயே அதிகளவானோர் கைது செய்யப்பட்டுள்ளனர். போக்குவரத்து தொடர்பான விசேட கண்காணிப்பு நடவடிக்கைகள் தொடர்ந்தும் முன்னெடுக்கப்பட்டு வருகின்றன. முடிந்தவரை விபத்துக்களைத் தவிர்ப்பதே இதன் பிரதான இலக்காகும் எனத் தெரிவித்துள்ளார். (ந-இ)

## சீன உற்பத்திகளை மாத்திரம் நம்பியிருக்க வேண்டிவரும்!

ரணில் எச்சரிக்கை

கொழும்பு, பெப்.20

சீனப் பொருள்களை மாத்திரம் கொள்வனவு செய்யும் நிலைமை எதிர்காலத்தில் இலங்கையர்களுக்கு ஏற்படும் என்று ஐக்கிய தேசியக் கட்சியின் தலைவர் ரணில் விக்கிரமசிங்க எச்சரிக்கை விடுத்துள்ளார்.

ஐக்கிய தேசியக் கட்சியின் தலைவர் ரணில் விக்கிரமசிங்க, தனது இல்லத்தில் கட்சி உறுப்பினர்களை நேற்றுமுன்தினம் சந்தித்துக் கலந்துரையாடியபோதே அவர் இதனைத் தெரிவித்துள்ளார்.

அவர் மேலும் தெரிவித்ததாவது,

சீனாவிடம் ஆயிரத்து 500 மில்லியன் டொலரை இலங்கை கோரியபோதிலும், ஆயிரத்து 500 யுவானை வழங்கவே சீனா முன்வந்துள்ளது.

சீன யுவானை இலங்கை பெற்றுக்கொண்டாலும் டொலரிலேயே மீளச்செலுத்தவேண்டும். இதன்போது திறைசேரியின் இருப்பு வீதம் அதிக புள்ளியில் காணப்படலாம்.

இதனால் சீனப் பொருள்களை மாத்திரமே எமக்கு கொள்வனவுசெய்ய வேண்டிய நிலை ஏற்படும். ஆகவே தற்போதுள்ள சீன பொருள்களுக்கான கொள்வனவுக் கட்டுப்பாட்டை அகற்ற வேண்டும் - என்றார்.

(ற-இ)

## கொரோனா நோயாளி உயிரிழப்பு!

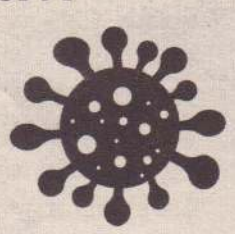

கொழும்பு, பெப்.20

கொரோனா வைரஸ் தொற்றுக்குள்ளாகிய நிலையில், பதுளை மருத்துவமனையில் சிகிச்சைபெற்று வந்த பெண் ஒருவர் (வயது-20) நேற்றுமுன்தினம் இரவு உயிரிழந்துள்ளார்.

பதுளை ரிதிமாலியத்தை ஆடைத்தொழிற்சாலையில் பணியாற்றி வந்த பெண்ணுக்கே கொரோனாத் தொற்று உறுதிசெய்யப்பட்டிருந்தது. இதையடுத்து அவர் காகொல்லை கொரோனாச் சிகிச்சை நிலையத்தில் சிகிச்சைபெற்று வந்தார்.

இதனைத் தொடர்ந்து அவர் மேலதிக சிகிச்சைகளுக்காக பதுளை மருத்துவமனைக்கு மாற்றப்பட்டிருந்தார். இந்த நிலையில் அவருக்கு அங்கு மேற்கொள்ளப்பட்ட சிகிச்சை பயனளிக்காத நிலையில் உயிரிழந்துள்ளார் எனத் தெரியவருகின்றது.

(ற-இ)

ஈஸ்டர் தாக்குதல் அன்று

## இறக்குமதியான 6,000 வாள்கள்; விசாரணையின் முன்னேற்றம் என்ன?

கொழும்பு, பெப். 20

2019ஆம் ஆண்டு ஏப்ரல் 21ஆம் திகதி உயிர்த்த ஞாயிறு தாக்குதல் இடம்பெற்ற காலப்பகுதியில் 6 ஆயிரம் வாள்கள் இறக்குமதி செய்யப்பட்டன எனக் கூறப்படும் சம்பவம் தொடர்பில் நீதிமன்றில் தாக்கல் செய்யப்பட்டுள்ள மனு மீதான விசாரணைக்கு திகதியிடப்பட்டுள்ளது.

இந்தச் சம்பவம் தொடர்பில், உரிய விசாரணைகளை மேற்கொள்ளுமாறு பாதுகாப்பு தரப்புக்கு உத்தரவிடக் கோரி பேராயர் கர்தினால் மல்கம் ரஞ்சித் மனுத் தாக்கல் செய்திருந்தார்.

இந்த மனு மேன்முறையீட்டு நீதிமன்ற நீதியரசர்கள் அர்ஜுன ஒபேசேகர மற்றும் மாயாதுன்ன கொராயா ஆகியோர் முன்னிலையில் ஆராயப்பட்டது. அடுத்த மாதம் 5ஆம் திகதி விசாரணைக்கு எடுத்துக்கொள்ள நீதியரசர்கள் திகதியிட்டுள்ளனர்.

சம்பவம் தொடர்பில் முன்னெடுக்கப்படும் விசாரணைகளின் நிலவரம் தொடர்பான தெளிவுபடுத்தல்களை மேற்கொள்ளுமாறு மேன்முறையீட்டு நீதிமன்றம், பொலிஸ்மா அதிபர் சீ.டி விக்ரமரட்ன உள்ளிட்ட பிரதிவாதிகளாக பெயரிடப்பட்டுள்ள பாதுகாப்பு தரப்பு பிரதானிகளுக்கு அறிவித்துள்ளது.

(ஒ-இ)

உடல் அடக்கம்;

## பிரதமர் மகிந்தலின் தீர்மானத்தை வர்த்தமானியாக வெளியிடுங்கள்

எஸ்.எம்.மரிக்கார் எம்.பி கோரிக்கை

கொழும்பு, பெப்.20

கொரோனாவால் மரணிப்பவர்களை அடக்கம் செய்வது தொடர்பாக நாடாளுமன்றத்தில் தெரிவித்திருந்த தீர்மானத்தை செயற்படுத்தத் தேவையான வர்த்தமானி அறிவிப்பை விரைவில் வெளியிட நடவடிக்கை எடுக்க வேண்டும் என ஐக்கிய மக்கள் சக்தியின் நாடாளுமன்ற உறுப்பினர் எஸ்.எம்.மரிக்கார் தெரிவித்துள்ளார்.

இது தொடர்பில் அவர் பிரதமருக்கு அனுப்பியுள்ள கடிதத்தில் மேலும் தெரிவிக்கப்பட்டுள்ளதாவது.

கொரோனாத் தொற்றில் மரணிப்பவர்களின் சடலங்களைத் தகனம் மற்றும் அடக்கம் செய்வது தொடர்பாக தீர்மானிக்க சுகாதார அமைச்சால் நியமிக்கப்பட்ட வைரஸ் தொடர்பான விசேட மருத்துவ நிபுணர்கள் அடங்கிய குழுவின் ஏகோபித்த தீர்மானத்துக்கு அமைய கொரோனாவால் மரணிப்பவர்களின் சடலங்களை அடக்கம் செய்ய பல்வேறு நிபந்தனைகளுடன் அனுமதி அளிக்கப்பட்டுள்ளது.

நீரில் பரவும் அவதானம் இல்லாத கொரோனா வைரஸில் மரணிப்பவர்களின் சடலங்களை அடக்கம் செய்வதில் எந்தப் பிரச்சினையும் இல்லை என பேராசிரியர் ஜெனீபர் பெரேரா தெரிவித்துள்ளார்.

விஞ்ஞான அடிப்படையில் தெரிவிக்கப்பட்டிருக்கும் இந்தப் பரிந்துரைகள் மற்றும் நீங்கள் நாடாளுமன்றத்தில் தெரிவித்திருந்தன் பிரகாரம், இந்தத் தீர்மானத்தை செயற்படுத்தத் தேவையான வர்த்தமானி அறிவிப்பை விரைவில் வெளியிடுமாறு கேட்டுக்கொள்கின்றேன் - என்றுள்ளது. (ப)

## யாழ்ப்பாணம் மாநகர சபையின் சட்ட ஆலோசகர் பதவிக்கான விண்ணப்பம் கோரல் - முழுநேர ஒப்பந்த அடிப்படையிலானது

யாழ்ப்பாணம் மாநகர சபைக்கு சட்ட ஆலோசனைகளை வழங்குவதற்காகவும் சபை மற்றும் நிர்வாக நடவடிக்கைகளைப் பலப்படுத்துவதற்காகவும் 15.03.2021 ஆம் திகதி தொடக்கம் யாழ்ப்பாணம் மாநகர சபையின் சட்ட ஆலோசகர் பதவி ஒன்றிற்காக தகைமை உடையவர்களிடமிருந்து விண்ணப்பங்கள் கோரப்படுகின்றன.

**சேவை நிபந்தனைகள்**

1. முழுநேரமாக மாநகர சபையில் கடமையாற்ற வேண்டும்
2. இந் நியமனமானது ஒரு வருட காலத்திற்கானது என்பதுடன் மாநகர சபையின் தேவையின் அடிப்படையில் இவ் ஆலோசனை சேவை நீடிக்கப்படலாம்.
3. நியமிக்கப்படுபவர் சபை சார்பான நீதிமன்ற வழக்குகள் தொடர்பிலும் சபைக்கு எதிராக தாக்கல் செய்யப்படும் வழக்குகள் தொடர்பிலும் தமது ஆலோசனைகளை வழங்குவதுடன் மாநகர சபையின் சார்பில் நீதிமன்றுகளில் முன்னிலையாதல் வேண்டும்.
4. மாநகர சபை சார்பான உடன்படிக்கைகள், உறுதிகளை அத்தாட்சிப்படுத்தல் வேண்டும்.
5. இந்த ஆலோசனை சேவையானது ஒரு மாதகால எழுத்து மூல முன்னறிவித் தலினை இரு பகுதியினரில் ஒரு பகுதியினர் மற்றவருக்கு வழங்குவதன் மூலம் நிறுத்தப்படவோ, மாற்றங்கள் செய்யப்படவோ கூடியதாகும்.

**அடிப்படைத் தகைமைகள்**

1. விண்ணப்பதாரி உயர் நீதிமன்ற சட்டத்தரணியாகவும் நொத்தாரிசாகவும் சத்தியப் பிரமாணம் செய்தவராக இருத்தல் வேண்டும்.
2. 45 வயதுக்கு உட்பட்டவராக இருத்தல் வேண்டும்.
3. உள்ளூராட்சி மன்றங்கள் தொடர்பான சட்ட ஏற்பாடுகளில் தெளிவும் முன்னனு பவமும் உள்ளவராக இருத்தல் விரும்பத்தக்கது.

**கொடுப்பனவு விபரம்**

மாதமொன்றிற்கு ரூபா 85. 000 (EPF, ETF கொடுப்பனவுகள் உள்ளடங்கலாக).

**தெரிவு செய்யப்படும் முறை**

கிடைக்கப்பெறும் விண்ணப்பங்களின் அடிப்படையில் மாநகர சபையால் நியமிக்கப்படும் தேர்வுக் குழுவின் மூலம் தெரிவுகள் மேற்கொள்ளப்படும்

**விண்ணப்பிக்கும் முறை**

விண்ணப்பதாரியின் சுயவிபரங்களுடன் தகைமைகளிற்கு ஆதாரமான சான்றிதழ்களின் உறுதிப்படுத்தப்பட்ட பிரதிகளுடன் நேரடியாக அல்லது பதிவுத்தபால் மூலம் "ஆணையாளர், மாநகர சபை யாழ்ப்பாணம்" எனும் முகவரிக்கு விண்ணப்ப முடிவுத்திகதியன்று அல்லது அதற்கு முன்பாக அனுப்பி வைத்தல் வேண்டும்.

**விண்ணப்ப முடிவுத்திகதி 01.03.2021**

ஆணையாளர்
மாநகர சபை, யாழ்ப்பாணம்
18.02.2021

**ENGLISH CLASSES**
IELTS Class 4th Batch saturday 3.00 pm
- Grade 06 English Class. (Grammar Writing, Speaking) only.
- Grade 08 English & Civics English medium.

53, சிவகுருநாதர் வீதி, Brown Road. 077 798 9830 By:B. Murali

**வாடகைக்கு உண்டு**
யாழ் பிரதான வீதி மடத்தடியில் வாகனம் சுத்திகரிப்பு (Service) செய்யக்கூடிய வெறும் காணி வாடகைக்குண்டு.
தொடர்பு : 077 330 7073

**மணமகள் தேவை**
கனடாவில் நிரந்தரக் குடியுரிமையுடைய, யாழ். கத்தோலிக்க உயர் கௌரவ குடும்பம் 42 வயதான மணமகனுக்கு மணமகள் தேவை.
தொடர்புக்கு:
0014169041975 (வைபவர் & வட்ஸப்)

உங்கள் மழலை செல்வங்களின் உயிரோவியமான புகைப்படங்களுக்கு

**பேபி போட்டோ**

போட்டோ அன் வீடியோ
BABY PHOTO &VIDEO

கலர் பிரிண்டிங்
அல்பம்
கிறிஸ்டல் பிறேம்
லேசர் கட்டிங்
பினாஸ்ரிக் ஐடி காட்
டி-சேட் பிரிண்டிங்
மக் பிரிண்டிங்
போட்டோ கொப்பி
லெமினேற்றிங்

91.பலாலி வீதி. திருநெல்வேலி 021 222 6912 . 0761419308

## 31ஆம் நாள் நினைவஞ்சலியும் நன்றி நவிலலும்

எமது குடும்பக் குல விளக்கு

### அமரர் திருமதி வீரவாகு சரஸ்வதி

அவர்களின் அந்தியேட்டி நிகழ்வுகள் வெள்ளிக்கிழமை கீரிமலை புனித தீர்த்தக்கரையிலும் வீட்டுக்கிருத்திய நிகழ்வுகள் இன்று 20.02.2021 சனிக்கிழமை அன்னாரது 'கோகுலம்' சண்டிலிப்பாய் இல்லத்திலும் நடைபெறும். மேலும் அன்னாரின் மரணச் செய்தி கேட்டு ஓடோடி வந்து உதவி புரிந்தவர்களுக்கும் வெளிநாட்டில் இருந்து தொலைபேசி மூலம் அனுதாபம் தெரிவித் தவர்களுக்கும் இறுதி யாத்திரிரையை ஒளிப்படம் மூலம் பதிவு செய்தவர் களுக்கும் அஞ்சலிப் பிரசுரங்களை வெளியிட்டோருக்கும், பல விதங்களில் உதவிபுரிந்த உறவினர்கள், அயலவர்கள், நண்பர்கள் அனைவருக்கும் மனமார்ந்த நன்றி யினைத் தெரிவித்துக் கொள்கின்றோம்.

சண்டிலிப்பாய் குடும்பத்தினர்.

## 31ஆம் நாள் நினைவஞ்சலியும் வீட்டுக்கிருத்திய அழைப்பும்

தோற்றம்
20.01.1947

மறைவு
21.01.2021

கடந்த (21.01.2021) வியாழக்கிழமை சிவபமடைந்த எமது குடும்பத் தலைவர்

### அமரர் சின்னத்தம்பி நாகராசா

அவர்களின் வீட்டுக்கிருத்திய கிரியைகள் இன்று (20.02.2021) சனிக்கிழமை முற்பகல் 11.00 மணியளவில் அன்னாரின் இல்லத்தில் நடைபெறவுள்ளதால் தாங்களும் வருகை தந்து அன்னாரின் ஆத்ம சாந்திப் பிரார்த்தனையிலும் அதனைத் தொடர்ந்து நடைபெறும் மதியபோசனத்திலும் கலந்து கொள்ளுமாறு வேண்டுகின்றோம்.

கைதடி நாவற்குழி, கைதடி. குடும்பத்தினர்.

# சலுகை விலையில் சதொசவில் பொருள்கள்

கொழும்பு, பெப்.20

மக்களுக்கு சலுகை விலையில் பொருள்களை வழங்கும் வகையிலான வேலைத்திட்டம் ஒன்று ஆரம்பிக்கப்பட்டுள்ளது.

மாவட்டச் செயலகம் மற்றும் சமூர்த்தி திணைக்களம் என்பன இணைந்து, நாட்டிலுள்ள லங்கா சதொச விற்பனை நிலையங்கள் ஊடாக, இந்த வேலைத் திட்டத்தை முன்னெடுத்துள்ளன.

முதற்கட்டமாக கொழும்பு, களுத்துறை, கம்பஹா மாவட்டங்களை உள்ளடக்கி இந்த வேலைத்திட்டம் செயற்படுத்தப்படவுள்ளது. இதற்கமைய, மேல் மாகாணத்திலுள்ள மக்களுக்கு காய்கறிகளை சலுகை விலையில் பெற்றுக்கொள்ள வசதியேற்ப டுத்தப்பட்டுள்ளது. தெரிவுசெய்யப்பட்ட 75 சதொச விற்பனை நிலையங்கள் ஊடாக சலுகை விலை யில் காய்கறிகளை பெறமுடியும் எனத் தெரிவிக் கப்பட்டுள்ளது. (ந-இ)

தே.அ.அட்டை கிடைக்காதோர்

# பிரதேச செயலகங்களுடன் உடனே தொடர்புகொள்ளவும்

கொழும்பு, பெப். 20

அடுத்த மாதம் ஆரம்பமாகவுள்ள கல்விப் பொதுத் தராதர சாதாரண தரப் பரீட்சை எழுதும் மாணவர் கள், தங்களுக்குரிய தேசிய அடையாள அட்டை இதுவரை கிடைக்கப் பெறவில்லை என்றால் அருகி லுள்ள பிரதேச செயலகத்தை நாடுமாறு ஆள்பதிவுத் திணைக்களம் அறிவுறுத்தியுள்ளது.

கொரோனா காரணமாக கடந்த காலங்களில் பாட சாலைகள் மூடப்பட்டிருந்தன. இதனால் மாணவர்க ளின் அடையாள அட்டைகள் பிரதேச செயலகங்க ளுக்கு அனுப்பி வைக்கப்பட்டுள்ளன. (ஒ-இ)

கைவிடப்பட்ட

# 50 ஆயிரம் ஏக்கரில் மீண்டும் பயிர்ச்செய்கை

கொழும்பு, பெப். 20

சிறு போகத்தின் போது கைவிடப்பட்டுள்ள 50 ஆயி ரம் ஏக்கர் வயலில் மீண்டும் பயிர்ச்செய்கையை மேற்கொள்வதற்குரிய நடவடிக்கைகள் முன்னெ டுக்கப்பட்டுள்ளன. விவசாய அபிவிருத்தித் திணைக் களத்தின் ஆணையாளர் நாயகம் எச்.எம்.எல். அபேரத்ன இதனைத் தெரிவித்துள்ளார்.

இதுவரை ஒரு லட்சத்து 25 ஆயிரம் ஏக்கர் வயல் நிலங்கள் கைவிடப்பட்டுள்ளன எனவும் அவர் குறிப் பிட்டுள்ளார்.

புதிய திட்டத்தின் பிரகாரம், மேல் மாகாணம் மற்றும் மேலும் தெரிவுசெய்யப்பட்ட மாவட்டங்களிலுள்ள கைவிடப்பட்ட வயல்களில் செய்கை மேற்கொள்ளப் படவுள்ளது எனவும் அவர் கூறினார். (ஒ-இ)

# பெண்களுக்கு எதிரான வன்முறை; நாடாளுமன்றில் குரலெழுப்ப குழு

## நாடாளுமன்ற பெண் உறுப்பினர்கள் ஒன்றியத்தின் தலைவி தெரிவிப்பு

**கொழும்பு, பெப்.20**

**நாட்டில் பெண்களுக்கு எதிராக இடம்பெறும் அநியாயங்கள் மற்றும் முறை கேடுகளை விசாரணை செய்வதற்கு நாடாளுமன்றக் குழுவொன்றை அமைக்குமாறு சபாநாயகரிடம் கோரிக்கை விடுக்க தீர்மானிக்கப்பட்டுள்ளது என்று நாடாளுமன்ற பெண் உறுப்பினர்கள் ஒன்றியத்தின் தலைவி ஆரம்ப சுகாதார சேவைகள், தொற்று நோய்கள் மற்றும் கொவிட் நோய்க் கட்டுப்பாட்டு அலுவல்கள் இராஜாங்க அமைச்சர் மருத்துவர் சுதர்ஷினி பெர்னாண்டோ புள்ளே தெரிவித்தார்.**

சபாநாயகரின் அனுமதியுடன் சர்வதேச மகளிர் தினத் துடன் இணைந்ததாக எதிர்வரும் மார்ச் 9 ஆம் திகதி இந்தக்குழுவை அறிவிப்பதற்கு எதிர்பார்க்கின்றேன் என்றும் அவர் தெரிவித்துள்ளார்.

இது தொடர்பில் அவர் மேலும் தெரிவித்ததாவது;

பெண்களுக்கு எதிராக இடம்பெறும் பல்வேறு வன்மு றைகள், பாகுபாடுகள் மற்றும் ஏதாவதொரு பதவி யில் தமது திறமை, தகுதி மற்றும் இயலுமைக்கு அமைய பதவி உயர்வு பெறும்போது பெண் என்ற காரணத்தால் இடம்பெறும் முறைக்கேடுகளை விசா ரணை செய்யக்கூடிய முழு அதிகாரம் கொண்ட நாடாளுமன்றக் குழு அவசியமாகும். பெண்களுக்கு உரிய இடம், சமநிலை மற்றும் தாய்க்கு முதலிடம் போன்ற வசனங்கள் அடிக்கடி பயன்படுத்தப்பட்டாலும், சமூகத்தில் பல்வேறு துறைகளில் பெண்களுக்கு பாகு பாடுகள் இடம்பெறுகின்றன. இவ்வாறான நிலையில் இந்த நாடாளுமன்றக் குழுவின் ஊடாகப் பெண்களின் திறமை, இயலுமை மற்றும் தகுதி அடிப்படையில் முன் னேறிச் செல்ல உள்ள தடைகளைத் தவிர்க்க முடியும் -என்றார். (ப)

# உக்காத பொருள்களில் வைரஸ் ஏழு நாள்கள் வரை உயிர்வாழும்

கொழும்பு, பெப். 20

கடதாசி மற்றும் துணிகளை விட கண்ணாடி, பிளாஸ் டிக் மற்றும் இரும்பு ஆகியவற்றின் மேற்பரப்புக்க ளில் அதிக நாள்கள் வரை கொரோனா வைரஸ் உயிர்வாழ்வதாக கண்டறியப்பட்டுள்ளது.

பல்வேறு பொருள்களில் கொரோனா வைரஸின் ஆயுள்காலம் குறித்து மும்பை ஐ.ஐ.டி. ஆய்வாளர் கள் ஆய்வு செய்தனர்.

அந்தவகையில் கடதாசி மற்றும் துணியில் முறையே 3 மணி நேரம் மற்றும் 2 நாள்கள் மட்டுமே வைரஸ் உயிர்வாழ்கிறது. ஆனால் கண்ணாடியில் 4 நாட்கள் வரையும், பிளாஸ்டிக் மற்றும் இரும்பு ஆகியவற்றின் மேற்பரப்பில் 7 நாள்கள் வரையும் வைரஸ் உயிர் வாழ்வதாக கண்டறியப்பட் டுள்ளது.

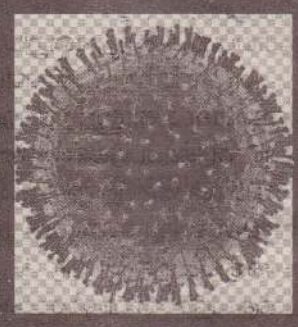

இதன் மூலம் அலுவல கங்கள், மருத்துவமனை கள் போன்ற இடங்களில் கண்ணாடி, இரும்பு, பிளாஸ்டிக் மற்றும் மரத் திலான பொருள்கள் ஆகியவற்றை துணியால் மூடி வைக்குமாறு ஆய்வா ளர்கள் அறிவுறுத்தியுள்ளனர். இதன் மூலம் வைரஸ் பரவல் குறைவடையும் வாய்ப்புள்ளது என அவர்கள் மேலும் தெரிவித்தனர். (ய-இ)

# உயிரிழந்த இருவருக்கு கொரோனாத் தொற்றுறுதி

காலி, பெப். 20

காலியில் உயிரிழந்த இருவருக்கு மேற்கொள்ளப் பட்ட பி.சி.ஆர். பரிசோதனைகளில், இவர்களுக்கு கொரோனா வைரஸ் தொற்று உறுதி செய்யப்பட்டது.

வெவ்வேறு பிரதேசங்களைச் சேர்ந்த 57 வயதுடைய ஆண் ஒருவரும், 77 வயதுடைய பெண் ஒருவருமே சுகயீனம் காரணமாக இவ்வாறு உயிரிழந்துள்ளனர் எனத் தெரிவிக்கப்படுகின்றது. (ய-இ)

# சுகாதார விதிகளை மீறிய 3,180 பேர் கைது!

கொழும்பு, பெப்.20

முகக்கவசம் அணியத் தவறியமை மற்றும் சமூக இடைவெளியைப் பின்பற்றத் தவறியமை ஆகிய குற்றச்சாட்டுக்களில், இதுவரை 3 ஆயிரத்து 180 பேர் கைதுசெய்யப்பட்டுள்ளனர் என்று அஜித் ரோஹண தெரிவித்துள்ளார்.

கடந்த ஒக்ரோபர் 30 ஆம் திகதியிலிருந்து இதுவ ரையான காலப்பகுதியிலேயே 3 ஆயிரத்து 180 பேர் கைதுசெய்யப்பட்டுள்ளனர்.

நேற்றையதினம் மேலும் 16 பேர் கைது செய்யப்பட் டுள்ளனர் எனவும் அவர் குறிப்பிட்டுள்ளார்.

(ற-இ)

# நாட்டில் மழைக்கு சாத்தியம்

காங்கேசன்துறையிலிருந்து திருகோணமலை ஊடாக மட்டக்களப்பு வரையிலுள்ள பல இடங்களிலும், சப்ர கமுவ, மத்திய மற்றும் தென் மாகாணங்களின் சில இடங்களிலும் மாலையில் அல்லது இரவில் மழையோ அல்லது இடியுடன்கூடிய மழையோ பெய்யக்கூடிய சாத்தியம் காணப்படுகின்றது என வளிமண்டலவியல் திணைக்களம் வெளியிட்டுள்ள வானிலை அறிக்கை யில் தெரிவிக்கப்பட்டுள்ளது.

மேலும், நாட்டைச் சூழவுள்ள கடற்பரப்புகளில் காற்றா னது வடகிழக்கு திசையிலிருந்து வீசக்கூடும். காற்றின் வேகமானது 20-30 கிலோ மீற்றர் வரை காணப்படும். கொழும்பிலிருந்து புத்தளம் ஊடாக மன்னார் வரை யான மற்றும் அம்பாந்தோட்டையிலிருந்து பொத்துவில் வரையான கரையோரத்துக்கு அப்பாற்பட்ட ஆழம் கூடிய மற்றும் ஆழம் குறைந்த கடற்பரப்புகளில் காற் றின் வேகமானது அவ்வப்போது மணித்தியாலத்துக்கு 40-45 கிலோ மீற்றர் வரை அதிகரிக்கக்கூடிய சாத்தி யம் காணப்படுகின்றது.

மன்னாரிலிருந்து காலி ஊடாக அம்பாந்தோட்டை வரையான கரையோரத்துக்கு அப்பாற்பட்ட கடற்பரப் புகள் அவ்வப்போது கொந்தளிப்பாகக் காணப்படும். கொழும்பிலிருந்து அம்பாந்தோட்டை ஊடாக பொத் துவில் வரையான கரையோரத்துக்கு அப்பாற்பட்ட கடற்பரப்புகளில் அலைகளின் உயரம் 1.52.0 மீற்றர் வரை அதிகரிக்கக் கூடிய சாத்தியம் காணப்படுகின் றது. (ய-இ)

# 23ஆம் திகதி அடுத்த அமர்வு

கொழும்பு, பெப். 20

நாடாளுமன்ற அமர்வை எதிர்வரும் 23ஆம் திகதி முதல் 25ஆம் திகதி வரை நடத்துவதற்கு தீர்மா னிக்கப்பட்டுள்ளது.

சபாநாயகர் மஹிந்த யாப்பா அபேவர்தன தலை மையில் நேற்றுமுன்தினம் இடம்பெற்ற நாடாளு மன்ற அலுவல்கள் பற்றிய குழுவில் இந்தத் தீர்மா னம் மேற்கொள்ளப்பட்டுள்ளது. (ஒ-இ)

## வன்முறை....

பொருள் பாவனையின் உச்சத்தில் இவ் வாறான அட்டூழியங்களில் சிலர் ஈடுபடு கின்றனர் என்றும், வீதிகளில் பயணிப்ப தற்கு முடியாத நிலைமை உள்ளது என் றும் பொதுமக்கள் விசனம் தெரிவித்த னர். (எ-10)

## வடக்கில்...

கடந்த வாரம் அச்சுவேலிச் சந்தையில் வியாபாரிகள் நால்வருக்குக் கொரோ னாத் தொற்று உறுதிசெய்யப்பட்டிருந்த நிலையில், தற்போது நெல்லியடிச் சந் தையிலும் ஒருவருக்கு தொற்று உறுதி செய்யப்பட்டுள்ளது.

வடக்கு மாகாணத்தில் சமூகத்துக்குள் இருந்து கொரோனா வைரஸ் தொற்றா ளர்கள் அடையாளம் காணப்படுவது அதிகரித்து வருகின்றது. அச்சுவேலிச் சந்தை வியாபாரிகள், யாழ்ப்பாணத்தில் பயணிகள் சேவையில் ஈடுபடும் பஸ் நடத் துநர், ஆசிரியை எனப் பலர் தொடர்ச்சி யாக சமூகத்தில் இருந்து தொற்றுடன் இனங்காணப்பட்டு வருகின்றனர். இவர் களுக்கு எவ்வாறு தொற்று ஏற்பட்டது என்பது தொடர்பில் குழப்பமான நிலையே உள்ளது.

நெல்லியடிச் சந்தையில் எழுமாற்றாக மேற்கொள்ளப்பட்ட பி.சி.ஆர். பரிசோத னையில் நேற்று ஒருவருக்குத் தொற்று உறுதி செய்யப்பட்டுள்ளது என்று வடக்கு மாகாண சுகாதார சேவைகள் பணிப்பா ளர், மருத்துவர் ஆ.கேதீஸ்வரன் தெரி வித்தார்.

இவர் சந்தையில் உள்ள தேநீர் கடையில் வேலை செய்பவர். அவருக்கு எவ்வாறு தொற்று ஏற்பட்டது என்பது தொடர்பாக ஆராயப்படுகின்றது என்றும், அவருடன் நேரடித் தொடர்பைப் பேணியவர்களை அடையாளம் காணும் நடவடிக்கைகள் முன்னெடுக்கப்படுகின்றன என்றும் சுகா தாரப் பிரிவினர் தெரிவித்தனர்.

யாழ்ப்பாணம் போதனா மருத்துவம னைக்கு தொற்று அறிகுறிகளுடன் சிகிச் சைக்கு வந்த ஒருவருக்கும் கொரோனாத் தொற்று உறுதி செய்யப்பட்டுள்ளது. இவர் ஜாஎலவுக்குச் சென்று திரும்பிய நிலையில், கொரோனாத் தொற்று அறி குறிகளுடன் யாழ்ப்பாணம் போதனா மருத்துவமனை வெளிநோயாளர் பிரி வுக்கு வந்தபோது, அவருக்கு பி.சி.ஆர். பரிசோதனை மேற்கொள்ளப்பட்டது. அதில் அவருக்கு வைரஸ் தொற்று உறுதி செய்யப்பட்டுள்ளது.

அதேவேளை, அச்சுவேலிச் சந்தையில் கடந்தவாரம் தொற்று உறுதிப்படுத்தப் பட்ட வியாபாரி ஒருவரின் மனைவிக்கும் நேற்றுத் தொற்று உறுதி செய்யப்பட் டுள்ளது.

மிருசுவிலில் உள்ள ஒரே குடும்பத்தைச் சேர்ந்த 5 பேருக்கும் நேற்றுக் கொரோ னாத் தொற்று உறுதிப்படுத்தப்பட்டுள் ளது. மன்னார், நானாட்டானில் உள்ள வங்கி ஒன்றின் உத்தியோகத்தர்களுக் குக் கடந்தவாரம் தொற்று உறுதிப்படுத் தப்பட்டிருந்த நிலையில், அவர்களுடன் தொடர்பைப் பேணிய ஒருவரின் குடும்பத் தினருக்கே தற்போது தொற்று உறுதிப்ப டுத்தப்பட்டுள்ளது. கிளிநொச்சி, ஆடைத் தொழிற்சாலையில் பணியாற்றும் இருவ ருக்கும் நேற்றுத் தொற்று உறுதிசெய்யப் பட்டுள்ளது.

நாட்டில் தற்போது உருமாற்றம் பெற்ற கொரோனா வைரஸ் தொற்று அதிகரித்து வருகின்றது என்று தெரிவிக்கப்படும் நிலையில், வடக்கில் சமூகத்துக்குள் இருந்து தொற்றாளர்கள் இனங்காணப் படுவது அதிகரித்துள்ளது. வெளிமாவட் டங்களில் இருந்து வருவோரைத் தனி மைப்படுத்தும் நடைமுறைகளும் தற் போது கைவிடப்பட்டுள்ள நிலையில், பொதுமக்கள் மத்தியில் கொரோனாத் தொற்று அச்சம் அதிரித்துள்ளது. (எ-26)

## பேரணியில்...

பேரணியில் கலந்துகொண்ட குற்றச்சாட் டில் நேற்றுமுன்தினம் பருத்தித்துறை இளைஞர் ஒருவர் கைது செய்யப்பட்டு வாக்குமூலம் பதிவு செய்யப்பட்ட பின்னர் வீடு செல்ல அனுமதிக்கப்பட்டார்.

நீதிமன்றத் தடை உத்தரவு பெறப்பட்ட இடங்களில் பேரணியில் கலந்துகொண் டவர்கள் மீது வயது வித்தியாசம் இன்றி, தகுதி வேறுபாடு இன்றி நடவடிக்கை எடுக் கப்படும் என்று பொலிஸ் ஊடகப் பேச்சா ளர் அஜித் ரோஹண தெரிவித்திருந்தார்.

பருத்தித்துறையில் கைதுசெய்யப்பட்ட இளைஞரின் வாக்குமூலத்தின் அடிப்ப டையில், சட்டமா அதிபரின் ஆலோசனை பெறப்பட்டு வழக்குத் தாக்கல் செய்யப்ப டும் என்றும் பொலிஸ் பேச்சாளர் குறிப் பிட்டிருந்தார்.

இந்தப் பேரணியில் பங்குகொண்ட மக் கள் பிரதிநிதிகளுக்கு எதிராக பருத்தித் துறை மற்றும் முல்லைத்தீவு, மன்னார் நீதிமன்றங்களில் பொலிஸாரால் "பி" அறிக்கை தாக்கல் செய்யப்பட்டுள்ள நிலையில், சம்பந்தப்பட்டவர்களின் வாக் குமூலம் பதிவுசெய்யும் நடவடிக்கைக ளும் பொலிஸாரால் முன்னெடுக்கப்பட்டு வருகின்றன. நேற்றும் மக்கள் பிரதிநிதிகள் பலரிடம் வாக்குமூலங்கள் பதிவு செய்யப்பட்டுள்ளன.

இந்தப் பேரணியில் பங்குகொண்டமை தொடர்பாக யாழ்ப்பாணம் மாநகர மேயர் வி. மணிவண்ணனிடம் பொலிஸார் நேற்று வாக்குமூலம் பதிவுசெய்துள்ள னர். மன்னார் மற்றும் பருத்தித்துறை பொலிஸாரே வாக்குமூலங்களைப் பதிவு செய்தனர்.

தமிழ்த் தேசியக் கூட்டமைப்பின் மட்டக்க ளப்பு மாவட்ட நாடாளுமன்ற உறுப்பினர் இரா.சாணக்கியன், அம்பாறை மாவட்ட நாடாளுமன்ற உறுப்பினர் தவராசா கலையரசன், வன்னி மாவட்ட நாடாளு மன்ற உறுப்பினர்களான சாள்ஸ் நிர்ம லநாதன், செல்வம் அடைக்கலநாதன், வினோநோகராதலிங்கம், யாழ் கிளி நொச்சி மாவட்ட நாடாளுமன்ற உறுப்பி னர் சி.சிறீதரன்,

வடக்கு மாகாண சபை முன்னாள் உறுப் பினரான ஆ.புவனேஸ்வரன், பச்சிலைப் பள்ளி பிரதேச சபைத் தவிசாளர் சுப்பிர மணியம் சுரேன், உப தவிசாளர் முத்துக் குமார் கஜன் மற்றும் பிரதேச சபையின் இரண்டு உறுப்பினர்கள் ஆகியோரிடமே பொலிஸார் நேற்று வாக்குமூலங்களைப் பதிவு செய்துள்ளனர். (எ-19,56,110)

## காரைநகர்....

இந்தக் காணிகளை விடுவிக்க வேண்டும் என்று பொதுமக்கள் தொடர்ச்சியாகக் கோரி வந்தனர். எனினும் அந்தக் காணி களை கடற்படையினர் நிரந்தரமாகக் கையகப்படுத்துவதற்காக, நில அளவீடு செய்யும் நடவடிக்கைகள் முன்னெடுக்க ப்பட்டிருந்தன. கடற்படையினரின் உல் லாச விடுதியை விஸ்தரிப்பதற்காகவே இந்தக் காணிகள் சுவீகரிக்கப்படவுள்ளன என்று தெரிவிக்கப்பட்டிருந்தது.

இந்தக் காணிகளை நில அளவை செய் வதற்காக நில அளவைத் திணைக்கள த்தினர் நேற்று அங்கு சென்ற நிலையில், மக்கள் ஒன்றுகூடி எதிர்ப்புத் தெரிவித் தனர்.

மக்கள் பிரதிநிதிகள், அரசியல் பிரமுகர் கள், பொதுமக்கள் இணைந்து கடும் எதிர்ப்பை வெளியிட்டதால் நில அள வைத் திணைக்களத்தினர் நில அளவை முயற்சியைக் கைவிட்டுச் சென்றனர்.

நாடாளுமன்ற உறுப்பினர்களான செ.கஜேந்திரன், கஜேந்திரகுமார் பொன் னம்பலம், சி.சிறீதரன், முன்னாள் நாடா ளுமன்ற உறுப்பினர் ஈ.சரவணபவன், வடக்கு மாகாண சபை முன்னாள் உறுப் பினர்களான பா.கஜதீபன், விந்தன் கன கரத்தினம் மற்றும் சட்டத்தரணி சுகாஸ், பிரதேச சபை உறுப்பினர்களான க. நாவலன், விஜயராசா, சுஜீவன், கலைய முதன் மற்றும் சமூக ஆர்வலர்களான சசிகலாரவிராஜ், க.குணாளன், இளங்கோ ஆகியோர் உட்பட ஏராளமானோர் கலந் துகொண்டனர். (எ-319,320)

## மகனை....

ள்ளார். கைவேலி, புதுக்குடியிருப்பைச் சேர்ந்த சுந்தரலிங்கம் கனகமணி என்ற தாயே இவ்வாறு உயிரிழந்தவராவார்.

இவரது மகன் சு.சுரேஷ்குமார், 2009 ஆம் ஆண்டு இறுதிப் போரின் பின்னர் காணாமல் போயிருந்தார். அன்றுமுதல் அவரைத் தேடிவந்த இந்தத் தாய், காணா மல் ஆக்கப்பட்டவர்களைக் கண்டறியும் அனைத்து முயற்சிகளிலும் பங்கு கொண்டார். பல்வேறு போராட்டங்களி லும் ஈடுபட்டார்.

மகனைத் தேடியலைந்து உடல் மற்றும் உள ரீதியாகப் பாதிப்படைந்திருந்த அவர் சுகவீனம் காரணமாக நேற்றுமுன்தினம் காலமானார். பத்தாண்டுகளுக்கு மேலா கத் தனது மகனைத் தேடியலைந்த இந் தத் தாய், தனது மகனைக் காணாமலேயே தனது உயிரை நீத்துள்ளார். (எ-19)

## இலங்கை...

28 கிலோ மீற்றர் தூரத்தில் இந்த நிலந டுக்கத்தின் மையம் காணப்பட்டது என் றும், பிற்பகல் 4.53 மணியளவில் நில நடுக்கம் உணரப்பட்டது என்றும் கூறப்ப டுகின்றது.

இந்த அதிர்வு ஹக்மண, புத்தங்கல, பல் லேகல, மஹகந்தராவ ஆகிய இடங்க ளில் உள்ள நில அதிர்வு அளவீட்டுக் கருவிகளில் பதிவாகியுள்ளது என்று புவிச் சரிதவியல் மற்றும் சுரங்கப் பணி யகத்தின் நில அதிர்வு நிபுணர் நில்மினி தல்தேனா தெரிவித்தார்.

இந்த நிலநடுக்கத்தால் சுனாமி ஆபத்து இல்லை என்றும், மக்கள் அச்சப்படத் தேவையில்லை என்றும் அவர் குறிப்பி ட்டார். (எ-இ)

## மக்களுக்காக....

அரசுக்காக வக்காளத்து வாங்குகின்ற னர்.

இவ்வாறு தெரிவித்தார் நாடாளுமன்ற முன்னாள் உறுப்பினரும், இலங்கைத் தமிழரசுக் கட்சியின் முக்கியஸ்தருமான ஈஸ்வரபாதம் சரவணபவன்.

காரைநகரில் தமிழ் மக்களுக்குச் சொந் தமான 51 ஏக்கர் காணிகளை கடற்படை யினருக்காக சுவீகரிக்க எடுக்கப்பட்ட முயற்சி பொதுமக்களதும், அரசியல் தலைவர்களதும் எதிர்ப்பால் இடைநிறுத் தப்பட்டது. இது தொடர்பில் கருத்துத் தெரிவித்தபோதே ஈ.சரவணபவன் மேற் கண்டவாறு தெரிவித்தார்.

அவர் மேலும் தெரிவித்ததாவது

காணி சுவீகரிப்புத் தொடர்பாகக் கடிதம் ஒட்டப்பட்டது என்று கூறப்படுகின்றது. ஆனால் 2014ஆம் ஆண்டில் இந்த வீதி யால் மக்கள் பயணிக்க முடியாத நிலைமை இருந்தது. எப்படி அந்தக் கடி தத்தை மக்கள் பார்க்க முடியும்?. அரசு டன் ஒட்டிக்கொண்டிருக்கும் அரசியல்வா திகள் தமிழ் மக்களின் பிரச்சினைக்காகப் பேசாது, அரசுக்காக வக்காளத்து வாங் கிக்கொண்டிருப்பது வேதனையானது.

அண்மையில் ஒரு பிரதேச செயலகத் தில் நடைபெற்ற ஒருங்கிணைப்புக் குழுக் கூட்டத்தில் இந்த விடயம் எடுக்கப்பட்டது. அங்கிருந்த மக்கள் பிரதிநிதிகள் அது தொடர்பாகக் கேள்வி எழுப்பினர். அப் போது ஒருங்கிணைப்புக் குழுத் தலை வர், இந்த விடயத்தை ஏன் இங்கு கொண் டுவந்தீர்கள்? என்று கேட்கின்றார். ஒருங் கிணைப்புக் குழுக் கூட்டத்தில்தான் மக் கள் பிரச்சினைகளைப் பேசமுடியும். ஆனால் அரசில் உள்ள தமிழ் அரசியல் வாதிகள் தமிழ் மக்களின் காணி பறிப் புக்கு ஒத்துழைப்புக் கொடுக்கின்றனர்.

வடக்கு மாகாணத்தில் இவ்வாறு பல காணிகளைக் கையகப்படுத்த நடவடிக் கைகள் எடுக்கப்படுகின்றன. எமது பூர்வீ கக் காணிகள் அபகரிக்கப்படுவதை நாம்தான் தடுக்க வேண்டும். அதற்காக அனைத்துத் தமிழ் மக்களும் திரள வேண்டும். என்றார். (எ-319)

## உத்தரவாத...

விலையின் கீழ் நெல் கொள்வனவு செய் யப்படுகின்றது. விவசாயிகளுக்கு உரமா னியமும் வழங்கப்படுகின்றது. நெல் கொள்வனவு தொடர்பில் எதிர்க்கட்சித் தலைவர் சஜித் பிரேமதாஸ மேற்கொள் ளும் பரப்புரைகள் உண்மைக்குப் புறம் பானவை.

நெல் கொள்வனவு செய்வதற்காக அரசு 23 ஆயிரம் மில்லியன் ரூபாவை ஒதுக் கியிருக்கின்றது. வரலாற்றில் நெல் கொள்வனவுக்காக ஒதுக்கப்பட்ட மிகக் கூடுதலான தொகை இதுவாகும். என் றார். (எ-இ)

## இலங்கை அரசு...

இவ்வாறு ஜக்கிய நாடுகள் மனித உரிமை கள் சபையின் முன்னாள் ஆணையா ளர்கள், கொலம்பியாவின் முன்னாள் ஜனாதிபதி யுவன் மனுவல் சன்டோஸ், ஜக்கிய நாடுகள் பொதுச் சபையின் பிர திச் செயலாளர் ஜன் எலியன்சன் உட்பட 20 முன்னாள் நிபுணர்களும், சுயாதீன நிபுணர்களும் வலியுறுத்தியுள்ளனர்.

இது தொடர்பில் அவர்கள் தெரிவித்துள் ளதாவது

தற்போது உருவாகிவரும் போக்குகள் தொடர்பான ஆய்வுகளை அடிப்படையா கக் கொண்ட இந்த அறிக்கை நிலை யான நல்லிணக்கம் மற்றும் மனித உரிமை மீறல்கள் மற்றும் மோதல்கள் நடப்பதைத் தடுப்பதற்கான முக்கியமான விடயங்களைக் கொண்டுள்ளது. இலங் கையில் இடம்பெற்ற மனித உரிமை மீறல்கள், அநீதிகளுக்கான நீதி மற்றும் பொறுப்புக்கூறலை உறுதிசெய்வதற் கான காத்திரமான சர்வதேச நடவடிக்கை களைப் பரிந்துரைத்துள்ளன.

பாதிக்கப்பட்டவர்கள் மற்றும் அவர்களின் பிரதிநிதிகளுடன் இணைந்து செயற்பட்டு சர்வதேச நியாயாதிக்கத்தின் மூலம் நீதிக் கான முயற்சிகளை உறுப்புநாடுகள் மேற்கொள்ள வேண்டும் என்று மனித உரிமைகள் சபை ஆணையாளர் விடுத் துள்ள வேண்டுகோளை நாம் எதிரொலிக் கின்றோம்.

தண்டனையின் பிடியில் இருந்து விலக் களிப்பதை இலங்கை நிறுத்த மறுப்ப தால், சர்வதேச நீதிமன்றம் போன்ற வழிமுறைகள் மூலம் பொறுப்புக்கூறலுக் கான வழிவகைகளை ஆராய வேண் டும்.

சர்வதேச குற்றங்களில் ஈடுபட்டனர் என்று நம்பகத்தன்மைமிக்க விதத்தில் குற்றஞ்சாட்டப்பட்டவர்களுக்கு எதிராக இலக்கு வைக்கப்பட்ட தடைகளை விதிக்க வேண்டும் என்ற மனித உரிமை ஆணை யாளரின் பரிந்துரையையும் நாங்கள் ஆதரிக்கின்றோம். என்றனர். (எ-இ)

© 2000 Agfa-Gevaert N.V.

## ஆஸி. இறுதியாட்டத்துக்கு ஜோகோவிக் முன்னேற்றம்!

சிட்னி, பெப். 20

ஆஸ்திரேலியப் பகிரங்கத் தொடரில் ஆண்கள் ஒற்றையர் பிரிவு இறுதியாட்டத்துக்குத் தகுதி பெற்றார் சேர்பிய வீரரான நொவக் ஜோகோவிக்.

நேற்றுமுன்தினம் நடைபெற்ற அரையிறுதியாட்டத்தில் ஜோகோவிக்கை எதிர்த்து கரெஸ்ரவ் மோதினார். 6:3, 6:2, 6:4 என்ற நேர்செற் கணக்கில் ஜோகோவிக் வெற்றிபெற்றார். (ம)

வடக்கு மாகாண வீர, வீராங்கனைகளுக்கான குத்துச்சண்டை பயிற்சிப் பட்டறையும், சான்றிதழ் வழங்கும் நிகழ்வும் வவுனியா நகரசபை மண்டபத்தில் அண்மையில் நடைபெற்றன. வடக்கு மாகாண பிரேஞ் சவாட் கிக் பொக்சிங் அமைப்பின் தலைவர் எம். எஸ். நந்தகுமார் தலைமையில் இந்தப் பயிற்சிப் பட்டறை ஒழுங்கு செய்யப் பட்டு நடத்தப்பட்டது. (ம-110)

# இந்தியன் பிறீமியர் லீக்; எந்த அணியில் யார்?

**சென்னை, பெப். 20**

**சென்னையில் நேற்றுமுன்தினம் நடந்த 14ஆவது ஐ.பி.எல் தொடருக்கான ஏலத்தில் 8 அணிகளும் 57 வீரர்களை விலைக்கு வாங்கியுள்ளன. 61 இடங்களுக்கு 292 வீரர்கள் ஏலத்தில் போட்டியிட்டதில் இறுதியாக 57 வீரர்கள் தேர்வு செய்யப்பட்டனர். அது குறித்த சுருக்கமான பார்வை.**

**சென்னை சுப்பர் கிங்ஸ்**

கே.கவுதம் (ரூ.9.25 கோடி), மொயின் அலி (ரூ.7 கோடி), சத்தேஸ்வர் புஜாரா (ரூ.50 லட்சம்), கே.பகத் வர்மா (ரூ.20 லட்சம்), சி.ஹரிநிசாந்த் (ரூ.20 லட்சம்), ஹரிசங்கர் ரெட்டி (ரூ.20 லட்சம்).

**டெல்லி கப்பிட்டல்ஸ்**

டாம் கரன் (ரூ.5.25 கோடி), ஸ்டீவ் சிமித் (ரூ.2.2 கோடி), சாம் பில்லிங்ஸ் (ரூ.2 கோடி), உமேஷ் யாதவ் (ரூ. 1 கோடி), ரிபால் படேல் (ரூ.20 லட்சம்), விஷ்னு வினோத் (ரூ.20 லட்சம்), லுக்மான் மேரிவாலா (ரூ.20 லட்சம்), சித்தார்த் (ரூ.20 லட்சம்)

**கொல்கத்தா நைட் ரைடர்ஸ்**

சகிப் அல் ஹசன் (ரூ.3.2 கோடி), ஹர்பஜன் சிங் (ரூ.2 கோடி), பென் கட்டிங் (ரூ.75 லட்சம்), பவன் நெகி (ரூ.50 லட்சம்), ஷெல்டன் ஜேக்ஸன் (ரூ.20 லட்சம்), வெங்கடேஸ் ஐயர் (ரூ.20 லட்சம்), வைபவ் அரோரா (ரூ.20 லட்சம்)

**மும்பை இந்தியன்ஸ்**

நாதன் கூல்டர் நைல் (ரூ.5 கோடி), அடம் மில்னே (ரூ.3.2 கோடி), பியூஷ் சாவ்லா (ரூ.2.4 கோடி), ஜேம்ஸ் நீஷம் (ரூ.50 லட்சம்), யுத்வீர் சாரக் (ரூ.20 லட்சம்), மார்கோ ஜான்சன் (ரூ.20 லட்சம்), அர்ஜுன் டெண்டுல்கர் (ரூ.20 லட்சம்)

**பஞ்சாப் கிங்ஸ்**

ரிச்சாட்ஸ்ன் (ரூ.14 கோடி), ரெலி மெரிடித் (ரூ.8 கோடி), ஷாருக் கான் (ரூ.5.25 கோடி), மொய்செஸ் ஹென்ரிக்ஸ் (ரூ.4.2 கோடி), டேவிட் மலான் (ரூ.1.5 கோடி), ஆலன் (ரூ.75 லட்சம்), ஜலஜ் சக்சேனா (ரூ.30 லட்சம்), சவுரவ் குமார் (ரூ.20 லட்சம்) உத்கார் சிங் (ரூ.20 லட்சம்).

**ராஜஸ்தான் ரோயல்ஸ்**

கிறிஸ் மோரிஸ் (ரூ.16.5 கோடி), ஷிவம் துபே (ரூ.4.4 கோடி), சேட்டன் சகாரியா (ரூ.1.2 கோடி), முஸ்தபிசுர் ரஹ்மான் (ரூ. ஒரு கோடி), லியாம் லிவிங்ஸ்டோன் (ரூ.75 லட்சம்), அகாஷ் சிங் (ரூ.20 லட்சம்), கே.சி.கரியப்பா (ரூ.20 லட்சம்), குல்தீப் யாதவ் (ரூ.20 லட்சம்).

**றோயல் சலஞ்சர்ஸ் பெங்களூர்**

கைல் ஜேமிஸன் (ரூ.15 கோடி), கிளென் மக்ஸ்வெல் (ரூ. 14.25 கோடி), டேனியல் கிறிஸ்டியன் (ரூ.4.8), சச்சின் பேபி (ரூ.20 லட்சம்), ராஜத் பட்டிதர் (ரூ.20 லட்சம்), முகமது அசாருதீன் (ரூ.20 லட்சம்), சுயஸ் பிரபுதேசாய் (ரூ.20 லட்சம்), கே.எஸ்.பரத் (ரூ.20 லட்சம்)

**சன் ரைசர்ஸ் ஹைதராபாத்**

கேதார் ஜாதவ் (ரூ.2 கோடி), முஜிப் உர் ரஹ்மான் (ரூ.1.5 கோடி), சுஜித் (ரூ. 30 லட்சம்). (ம)

# ஆஸி. பகிரங்க இறுதியாட்டம் கிண்ணம் வெல்வாரா ஒசாகா?

னி, பெப். 20

ஸ்திரேலியப் பகிரங்கத் தொட பெண்கள் பிரிவு இறுதியாட் இன்று நடைபெறவுள்ளது.

பான் வீராங்கனை ஒசாகா றும் அமெரிக்க வீராங் ன ஜெனிபர் பிராடி ஆகி ார் இந்த ஆட்டத்தில் மோது றனர். ஒசாகா கிண்ணம் ல்வாரா என்பது தொடர்பில் பார்ப்பு உள்ளது.

கா இதுவரை 3 தடவைகள் ரங்கத் தொடர்களின் இறுதி

யாட்டங்களுக்குத் தகுதி பெற்று மூன்று தடவைகளும் கிண்ணம் வென்றுள்ளார். இது அவருக்கு நான்காவது இறுதியாட்டம்.

அரையிறுதியில் மிகப்பெரும் வீராங்கனையான செரீனா வில்லியம்ஸை வீழ்த்தியே ஒசாகா இறுதிக்குத் தகுதி பெற்றுள்ளார். இதனால் ஒசாகா இறுதியாட்டத்தில் கிண்ணம் வெல்வாரா என்பது தொடர்பில் எதிர்பார்ப்பு உள்ளது. ஜெனிபர் பிராடிக்கு இது முதலாவது பகிரங்க இறுதியாட்டம். அமெரிக்கத் தொடரில் அரையிறுதிக்கு கடந்த வருடம் சென்றிருந்தமையே பிராடியின் உச்சக்கட்டப் பெறுபேறு. (ம)

**கடை வாடகைக்கு தேவை**

திருநெல்வேலி சந்தைப் பகுதியில் கடை ஒன்று வாடகைக்கு தேவை

தொடர்பு: 077 725 7515

**காணி விற்பனைக்கு**

செம்மணி வீதியில் நாயன் மார்கட்டு கேணியடியில் 4 பரப்பு காணி விற்பனைக்கு. இரண்டு பரப்பாக பிரித்துக் கொடுக்கப்படும். 1 பரப்பு (5 இலட்சம்) தொடர்பு:-

077 288 0152, 077 505 8561

INFORMATION TECHNOLOGY PARK
Jaffna, Srilanka
Under the purview of the Ministry of Technology
MPCS Building
127,K.k.S.Road, Jaffna, Srilanka
Office :- 021 222 3641
Fax No :- 021 222 3643

அரச நிறுவனமான தகவல் தொழில்நுட்பப் பூங்காவில் கீழ்வரும் கற்கைநெறிகளுக்கான விண்ணப்பங்கள் கோரப்படுகின்றது

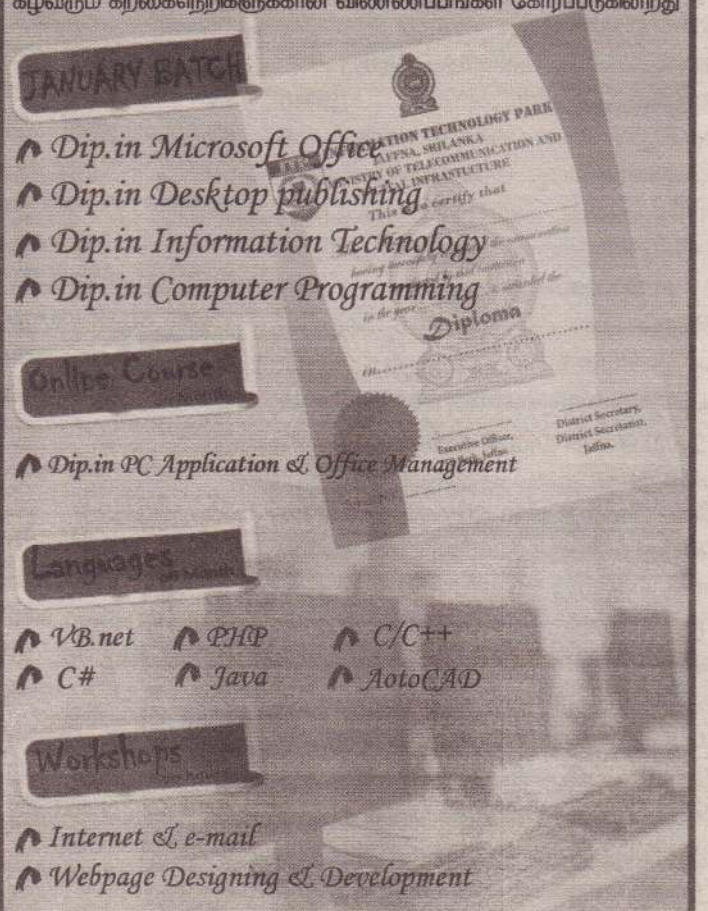


விண்ணப்பப் படிவங்களை யாழ்.பிரதம தபாலகத்திற்கு முன்னால் உள்ள எமது நிறுவனத்தில் பெற்றுக் கொள்ளலாம்

வார நாள் வகுப்புக்கள் ஆரம்பம் :- 25.02.2021
வார இறுதி நாள் வகுப்புக்கள் ஆரம்பம் :- 27.02.2021

CENTRE FOR INFORMATION TECHNOLOGY
- Executive Officer -



இலங்கை நியூ உதயன் பப்ளிக்கேசன் (பிறைவேற்) லிமிட்டெட் நிறுவனத்தினரால் யாழ்ப்பாணம் கஸ்தூரியார் வீதியில் 361 ஆம் இலக்கத்தில் உள்ள அவர்களது பணிமனையில் 20.02.2021 இல் அச்சிட்டு வெளியிடப்பெற்றது.