உதயன்

www.onlineuthayan.com

48பக்கங்கள் சுடர் 28 கதிர் 049 வள்ளுவர் ஆண்டு 2044 தை 01 திங்கட்கிழமை (14/01/2013) UTHAYAN - A Lively National Tamil Daily விலை ரூபா: 25.00

செஞ்சோலை சிறுவர் இல்லம் மீண்டும் திறக்கிறாராம் கே.பி.

கொழும்பு, ஜன.14

மீண்டும் செஞ்சோலை சிறுவர் இல்லத்தை ஆரம் பிக்க புலிகளின் முன்னாள் சர்வதேச பொறுப்பாளரான கே.பி. நடவடிக்கை எடுத் துள்ளார் என்று தகவல்கள் வெளியாகியுள்ளன.

போரினால் பெற்றோரை இழந்த, ஆதரவற்ற குழந்தை களை வளர்ப்பதற்காக புலிக ளின் தலைவர் பிரபாகரனால் உருவாக்கப்பட்ட சிறுவர் இல்லமே செஞ்சோலை. பிரபாகரனின் நேரடி வழிப் படுத்தலுடன் இந்த இல்லம் இயங்கிவந்தது. செஞ் சோலை சிறார்களுடன் பிர பாகரன் மிகவும் நெருக்கமாக பழகி வந்தார்.

எனினும் ''செஞ்சோலை யில் பிரபாகரன் புலிக் குழந் தைகளையே வளர்க்கிறார்'' என்று இலங்கை அரசு குற்றம் சாட்டிவந்தது. 2006 ஆம்

பார்க்க பக்கம் 04

கடந்த வருடத்தில் மட்டும் 1260 அகதிகள் திரும்பினர்

யு.என்.எச்.சி.ஆர். தெரிவிப்பு

கொழும்பு, ஜன.14

இந்திய அகதி முகாம்களில் வசித்துவருகின்ற இலங்கை அகதிகளில் 1200 இற்கும் மேற் பட்டோர் கடந்த வருடம் இலங்கை திரும்பி யுள்ளதாக ஐக்கிய நாடுகள் சபையின் அகதிகளுக்கான அமைப்பு (யு.என்.எச்.சி.ஆர்) தெரிவித் துள்ளது.

தமிழ்நாட்டில் உள்ள சிறப்பு முகாம்களில் வசித்து வந்தவர்களில் சுமார் 1260 பேர் கடந்த வருடம் ஜனவரி மாதம் முதல் டிசெம்பர் மாதம் வரை இலங்கைக்குத் திரும்பிய தாக யு.என்.எச். சி.ஆர். அறி

பார்க்க பக்கம் 04

அரசினது திட்டமிட்ட சதியே வெடிபொருள் மீட்பு நாடகம்

சிறிதரன் எம்.பி. குற்றச்சாட்டு

கொழும்பு, ஜன.14

தமது அலுவலகம் திடீ ரென சுற்றிவளைக்கப்பட்டு அங்கு வெடிபொருள் என்ற நாடகம் அரங்கேற்றப்பட் டுள்ளமை அரசின் திட்ட மிட்ட சதிச்செயலாகும் என்று தமிழ்த் தேசியக் கூட்டமைப் பின் யாழ். மாவட்ட நாடாளு மன்ற உறுப்பினர் சிவஞானம் சிறிதரன் தெரிவித்தார்.

கிளிநொச்சியிலுள்ள சிறி தரன் எம்.பியின் அலுவலகத் திலிருந்து நேற்றுமுன்தினம் சனிக்கிழமை வெடிபொருள் கள் உள்ளிட்ட சட்டவிரோ தப் பொருள்கள் மீட்கப்பட் டுள்ளன எனக் கூறப்படும் சம்பவம் தொடர்பில் நாடாளு மன்ற உறுப்பினர் சிறிதரனி டம் வினவியபோதே அவர் மேற்கண்டவாறு தெரிவித் தார்.

இது தொடர்பாக அவர் மேலும் தெரிவித்தவை வரு மாறு:-

கிளிநொச்சியில் அமைந்

பார்க்க பக்கம் 04

மாணவனின் சடலம் மீட்பு

யாழ்ப்பாணம், ஜன.14

கீரிமலை சேந்தாங்குளம் பகுதியில் கடலில் குளிக்கச் சென்று காணாமல்போன மாணவன் நேற்றுக் காலை சடலமாக மீட்கப்பட்டுள்ளார்.

மாகியப்பிட்டியைச் சேர்ந்த சி.உமாசங்கர் (வயது -16) என்ற மாணவனே இவ்வாறு சடலமாக மீட்கப்பட்டுள்ளார்.

அளவெட்டி அருணோத யக் கல்லூரியில் க.பொ.த. சாதாரண தரம் பயிலும் இருமாணவர்கள் கடலில் குளித்துக் கொண்டிருந்த

பார்க்க பக்கம் 04

பட்டாசு விற்பனை அமோகம்

உலகம் எங்கும் தமிழர் திருநாள்

இன்று தைப்பொங்கல்

யாழ்ப்பாணம், ஜன. 14

தமிழர் திருநாளான தைப்பொங் கல் திருநாள் இன்றாகும். இன, மத மொழி பேதங்கள் கடந்தும் உலகெங் கும் இந்தத் திருநாள் இன்று கொண் டாடப்படுகிறது.

தைத்திருநாளில் தமிழ் மக்கள் வீடுகளிலும், கோயில்களிலும், தொழி லிடங்களிலும் புதுப்பானை வைத் துப் பொங்கல் பொங்கிச் சுற்றத்தா ருடன் பகிர்ந்து இந்தத் திருநாளை அமைதியான முறையில் கொண்டா டுகின்றனர்.

பார்க்க பக்கம் 04

வாசகர்கள்
விளம்பரதாரர்
விநியோகஸ்தர்கள்
மற்றும்
அனைவருக்கும்

உதயனின்
தமிழர் திருநாள்
வாழ்த்துக்கள்

ஷிராணி 'அவுட்' அடுத்தவர் யார்?

கொழும்பு, ஜனவரி 14

இலங்கை ஜனநாயக சோஷ லிஸக் குடியரசின் உயர்நீதி மன்றத்தின் பிரதம நீதியரசர் பதவியிலிருந்து கலாநிதி ஷிராணி பண்டாரநாயக்கவை நீக்கும் தீர்மானத்தில் ஜனாதி பதி மஹிந்த ராஜபக்ஷ நேற் றுக் கையொப்பமிட்டார். இதன் மூலம் பிரதம நீதியரசர் பதவி ஷிராணி பண்டாரநாயக்க விடம் இருந்து உத்தியோகபூர்வ மாகப் பறிக்கப்பட்டது.

உடனடியாக நடைமுறைக்கு வரும் வகையில் இந்தப் பதவி நீக்கம் அமைந்துள்ளது. அதா வது நாடாளுமன்றத்தில் ஷிராணி மீதான குற்றப் பிரேரணை கொண்டுவரப்பட்டு, அது நிறை வேற்றப்பட்ட நாளான ஜனவரி 11ஆம் திகதி முதல் ஷிராணி பண்டாரநாயக்க பிரதம நீதியர சர் பதவியில் இருந்து நீக்கப் பட்டுள்ளார் என்று தெரிவிக்கப் படுகிறது. நாடாளுமன்றத்தில் நிறைவேற்றப்பட்ட தீர்மா னத்தை உறுதி செய்தே ஜனா திபதி மஹிந்த ராஜபக்ஷ நேற் றுக் கையொப்பம் இட்டுள் ளார்.

குறித்த அறிக்கை பிரதம நீதியரசர் கலாநிதி ஷிராணி பண்டாரநாயக்கவிடம் நேற்றுக் காலை கையளிக்கப்பட்டுள் ளது. அவரின் உத்தியோக பூர்வ இல்லத்தில் வைத்து பதவிநீக்கம் செய்யப்பட்டுள்ள அறிவிப்புக் கடிதமும் வழங்கப் பட்டுள்ளது.

பிரதம நீதியரசருக்கு எதி ரான குற்றப்பிரேரணை நாடா ளுமன்றில் இரண்டு நாள்கள் விவாதிக்கப்பட்ட பின்னர் 106 மேலதிக வாக்குகளால் அது நிறைவேற்றப்பட்டது. இந்தத் தீர்மானத்துக்கு ஆதரவாக 155 வாக்குகளும், எதிராக 49 வாக்கு களும் அளிக்கப்பட்டன. ஐக் கிய தேசியக் கட்சி, கூட்டமைப்பு

பார்க்க பக்கம் 04

ஊடகவியலாளர்களை சந்திக்கிறார் ஷிராணி

கொழும்பு, ஜன.14

பிரதம நீதியரசர் கலாநிதி ஷிராணி பண்டாரநாயக்க முதற்தடவையாக உள் நாட்டு மற்றும் வெளிநாட்டு ஊடகவிய லாளர்களைச் சந்தித்து தனது நிலைப் பாட்டை விளக்கத் தீர்மானித்துள்ளார்.

இதற்கான விசேட செய்தியாளர் மாநாடு இன்று அல்லது நாளை இடம் பெறுமெனத் தெரிகிறது. தனக்கெதி ரான குற்றப்பிரேரணை கொண்டுவரப் பட்ட நாள் முதல் இதுவரை அது தொடர் பில் எதுவித கருத்துகளையும் பிரதம நீதியரசர் தெரிவிக்கவில்லை. அவரது சட்டத்தரணிகளே ஊடகங்களுக்குப் பதில்களை வழங்கிவந்தனர்.

இந்நிலையில், குற்றப்பிரேரணை யில் ஜனாதிபதி மஹிந்த ராஜபக்ஷ நேற்று கையொப்பமிட்டு அதனை அனுப்பி யுள்ள நிலையில், இது விடயத்தில் இதற்கு மேலும் மௌனம் காக்காதிருக்க

பார்க்க பக்கம் 04

முன்னாள் போராளிகள் விடுதலை

313

வவுனியா, ஜன.14

இறுதிப் போரின் போது படையினரிடம் சரணடைந்த விடுதலைப் புலிகள் இயக்கத் தைச் சேர்ந்த முன்னாள் போராளிகள் 313 பேர் புனர் வாழ்வின் பின் நேற்று விடு விக்கப்பட்டனர்.

தமிழர் திருநாளான தைப் பொங்கலை முன்னிட்டே இவர்கள் விடுவிக்கப்பட்ட தாக அரசு தெரிவித்துள்ளது.

கந்தக்காடு மற்றும் மருத மடு புனர்வாழ்வு முகாம்க

பார்க்க பக்கம் 04

ஷிராணியின் பொலிஸ் பாதுகாப்பு நீக்கம்

கொழும்பு, ஜன.14

பிரதம நீதியரசர் கலாநிதி ஷிராணி பண்டாரநாயக்கவுக்கு வழங்கப்பட்டிருந்த பொலிஸ் பாதுகாப்பை அரசு நேற்று முதல் நீக்கியுள்ளது எனத் தெரியவருகிறது.

இதனையடுத்து, தனக்குப் பாதுகாப்பு அச்சுறுத்தல் இருப்பதாகவும், போதுமான அளவு பாதுகாப்பை வழங்குமாறு கோரியும் பிரதம நீதியரசர் ஷிராணி பண்டாரநாயக்க, பொலிஸ்மா அதிபருக்குக் கடிதமொன்றை அனுப்பியுள்ளார்.

அதேவேளை, பிரதம நீதியரசருக்குரிய உத்தியோகபூர்வ இல்லத்தை விரைவில் கையளிக்குமாறு அரசு, பிரதம நீதியரசர் ஷிராணிக்கு அறிவித்தல் விடுத்துள்ளது.

நாடாளுமன்றில் மூன்றிலிரண்டு பெரும் பான்மையுடன் நிறைவேற்றப்பட்ட குற்றப்

பார்க்க பக்கம் 04

யாழ்ப்பாணம் சர்வதேச வர்த்தகக் கண்காட்சி
இன்னும் 4 நாட்களில்
Gold Sponsor
dimo TECHNOLOGY அபார ஆற்றல்

Digitized by Noolaham Foundation
noolaham.org | aavanaham.org

சிறப்பு முகாம்களை மூடக்கோரி மே – 17 இயக்கம் ஆர்ப்பாட்டம்

செங்கல்பட்டு, பூந்த மல்லி சிறப்பு முகாம்களை இழுத்து மூடக் கோரி மே-17 இயக்கத்தினர் கடந்த வெள் ளிக்கிழமை ஆர்ப்பாட்டம் நடத்தினர்.

செங்கல்பட்டு பூந்த மல்லி சிறப்பு முகாம்களில் இருபது நாள்களுக்கு மேலாக உண்ணாவிரதம் இருக்கும் தமிழ் ஈழ சொந்தங்களை விடுதலை செய்யக் கோரி யும் செங்கல்பட்டு மற்றும் பூந்தமல்லி சிறப்பு முகாம் களை இழுத்து மூடக்கோரி யும் ஆர்ப்பாட்டம் இடம் பெற்றது.

செங்கல்பட்டு பழைய பஸ் நிலையத்திற்கு அரு கில் நடைபெற்ற இந்த ஆர்ப் பாட்டத்தில் மே-17 இயக்கத் தின் மாநில ஒருங்கிணைப் பாளர் திருமுருகன்காந்தி , திராவிடர் விடுதலை கழகத் தின் காஞ்சி மாவட்ட தலை வர் டேவிட் பெரியார், திரா விடர் விடுதலை கழகத்தின் தலைமை நிலையச் செயலா ளர் தபசி குமரன், விடுதலை சிறுத்தைகள் கட்சியின் செய்தி தொடர்பாளர் வன்னியரசு, உயர்நீதிமன்ற சட்டத்தரணி அங்கயற் கண்ணி, செங்கல் பட்டு பொது மக்கள் சார்பாக அய்யா பால்ராசு மற்றும் மே-17 இயக்கத்தைச் சேர்ந்த ஹரிஹரன், கார்த்திக் ஆகி யோர் கண்டன உரை ஆற்றி னார்கள்.

மேற்படி கண்டன ஆர்ப் பாட்டத்தில் சிறப்பு முகாம் களில் உள்ளோருக்கு ஆதர வாகவும், கியூப் பிரிவு பொலி ஸாருக்குக் கண்ட னத்தைத் தெரிவிக்கும் விதமாகவும் பதாகைகளைத் தாங்கி நின்று தங்களது கண்டனங்களை தெரிவித்தார்கள். இதில் மே-17 இயக்க ஆதரவாளர்களும், தோழமை இயக்கங்களின் தொண்டர்களும் மற்றும் பொது மக்களும் திரளாக கலந்து கொண்டு தங்களது கண்டனங் களை பதிவு செய்தனர். (வ)

சமூகங்களிடையே ஐக்கியத்தை அடையாளப்படுத்தும் பொங்கல்

ஜனாதிபதி வாழ்த்து

இந்துக்களின் தைப்பொங் கல் பண்டிகை, நாளாந்த வாழ்விலும் தெய்வ வழி பாட்டிலும் மக்களினதும், சமூகங்களினதும் ஐக்கியத்தை அடையாளப்படுத்தி நிற் கின்றது.

இவ்வாறு ஜனாதிபதி மஹிந்த ராஜபக்ஷ தனது பொங்கல் வாழ்த்துச்செய்தி யில் தெரிவித்துள்ளார்.

அந்த வாழ்த்தில் மேலும் தெரிவிக்கப்பட்டிருப்பவை வருமாறு -

இலங்கைவாழ் இந்துக் கள் தென்னாசியாவில் வாழும் தமது இந்து சகோதரர்களோடு இணைந்து இன்று தமது சம யப் பஞ்சாங்கத்தில் மிக விசேடமான பண்டிகையான தைப்பொங்கல் பண்டிகை யைக் கொண்டாடுகின்றனர்.

தைப்பொங்கல் பண் டிகை மனிதர்களுக்கும், இயற் கைக்குமிடையேயான பல மான பிணைப்பை ஏற்படுத் துவதுடன், நாளாந்த வாழ்வி லும் தெய்வ வழிபாட்டிலும் மக்களினதும், சமூகங்களின தும் ஐக்கியத்தை அடையாளப் படுத்தி நிற்கின்றது. இது தெய்வத்திற்கான அர்ப்ப ணம். ஆசீர்வாதத்திற்கான நன்றி மற்றும் எதிர்காலத்துக் கான நம்பிக்கையளிக்கும்அரும் பங்களின் அடையாளமாகும்.

இலங்கை வாழ் இந்துக் களுக்கு எனது இனிய தைப் பொங்கல் வாழ்த்துக்கள் எ துள்ளது.

பண்பாட்டை இழந்துவிடாது பொங்கிடு தமிழினமே!

பொங்கல் வாழ்த்துச் செய்தியில் மாவை. சேனாதிராஜா

தமிழர்கள்தமதுபாரம்பரியத் தையும் பண்பாட்டையும் என்றும் கட்டிக்காத்து வரவேண்டும். இவ்வாறு தனது தைப்பொங்கல் வாழ்த்துச் செய்தியில் தமிழ்த் தேசியக் கூட்டமைப் பின் நாடாளுமன்ற உறுப் பினர் மாவை. சேனாதிராஜா தெரிவித்துள்ளார்.

அந்த அறிக்கையில் அவர் மேலும் தெரிவித் திருப்பதாவது:

தைத்திருநாள் ஆரம்பத் தில் உழவர் பொங்கல் திரு நாளாக நன்றி உணர்வை வெளிப்படுத்தும் பெரு நாளாகவும் பின் அனைத்து உழைக்கும் வர்க்கத்தினரின் பொங்கல் விழாவாகவும் கொண்டாடப்பட்டு வந்தி ருக்கிறது.

குறிப்பாக இந்தியாவில் பொங்கல்விழா வீடுகளி லும் திருத்தலங்களிலும் இரண்டாம் நாள் மாட்டுப் பொங்கல் விழாவாகவும் மூன்றாம் நாள் காணும் பொங்கலாகவும் கொண்டா டுவது வழக்கமாக இருந்து வருகிறது.

சில நாடுகளில் தமிழ் பேச்சு வழக்கற்றுப் போயுள்ளது.

தமிழர் பண்பாட்டு விழா வாக வீடுகளிலும் கோயில் களிலும் பல கோடி மக்கள் பொங்கிக் கொண்டாடுகின் றனர்.

இன்னும் தமிழர் பண் பாட்டிலும் நாகரிகத்திலும் நன்றி என்பதை அர்த்த மாக்கி மழைக்கும் நில வளத்துக்கும் அதற்குக் காரணமான சூரியனுக்கும், வே ளா ண் மை க் கு உழைத்திடும் மாட்டுச் செல் வத்துக்கும், பால் தரும் பசு வுக்கும் நன்றி செலுத்தும் பொங்கல் வழிபாட்டு விழா வாக இது கொண்டாடப் பட்டு வருகிறது.

தமிழர் தேசிய இனம் ஆறு தசாப்தங்களுக்கு

மேலாக தமது பாரம்பரியம், பண்பாடு, அடையாளம் என்பவற்றை பேணிப் பாதுகாக்கவும், அந்த நிலத் தில் சுதந்திரமாக வாழவும் உள்ள உரிமையை நிலை நாட்டுவதற்காக பல இலட் சம் உயிர்களை விலையாகக் கொடுத்தும், இதுவரை எந்தவித விடிவுமின்றி பேரினவாத ஆட்சியின் ஆக்கிரமிப்பில், அடக்கி ஒடுக்கப்பட்டு இனமே அழிந்து போகின்றதே என்ற ஏக்கத்துடன் எமது இதயம் பொங்கி நிற்கிறது.

உயிர் கொடுத்ததும் , பலி எடுத்ததும் போதாது என்று தற்போது எம் தமிழ் மாணவர், தமிழ்ப் பெண் குலமும் மக்களும் சிங்களச் சிறைகளில் கண்ணீரும், செந்நீரும் சிந்திக் கிடக்கின் றனர்.

எங்கள் வாழ்வும் எங்கள் வளமும் மங்காத தமிழ் என்று சங்கே முழங்கு என்று தமிழர் குரல் வெளியே வரத் தடைவிதிக்கும் சிங்கள ஆதிக்க இராணுவம் எம்மை கண்ணீர் விட வைத்தாலும் பொங்கல் அன்று எம் பண் பாட்டை இழந்து விட லாமா?

இவற்றுக்கு அப்பாலும் பொங்கி எழும் தமிழினம் பண்பாட்டு விழுமியங் களைப் போற்றும் திட சங்கற்பத்துடன் விடிவும் விடுதலையும் வேண்டிப் பொங்கிடுவோம் - என்றார்.

சமத்துவ நல்வாழ்வு வாழ திடசங்கற்பம் பூணுவோம்

பொங்கல் வாழ்த்தில் ரணில்

தைப்பொங்கல், 'சமத்து வத்தின் கௌரவத்தையும், செஞ்சோற்றுக்கடனின் பெறுமதியையும் எமக்கு கற்றுத்தருகின்றது என்று எதிர்க் கட்சித் தலைவரும் ஐக்கிய தேசியக் கட்சியின் தலைவருமான ரணில் விக் கிரமசிங்க தனது பொங்கல் வாழ்த்துச் செய்தியில் தெரி வித்துள்ளார்.

அதில் தெரிவிக்கப்பட் டுள்ளவை வருமாறு:-

உழவர் பெருமக்களை மேன்மைப்படுத்தும் அறு வடைப் பண்டிகையை உல கில் அநேகமான நாடுகளி லுள்ள மக்கள் பாரம்பரிய சம்பிர தாயங்களுடன் கொண்டாடி வருகின்றனர். தமிழ் மக்கள் தைப்பொங்கல் என்ற பெய ரில் அப்பண்டிகையை இன்று கொண்டாடுகின்றனர்.

இற்றைக்கு ஆயிரம் வரு டங்களுக்கு முன்னர் சோழ மன்னர் ஆட்சி காலத்தில் வரு டப் பிறப்பின் ஆரம்ப அறு வடைப் பண்டிகையாக இது ஆரம்பிக்கப்பட்டதாகக் கூறப் படுகிறது.தமது அறுவடையை செழிப்புறச் செய்வதற்காக சகலருக்கும் சமத்துவமாக தூய மனப்பான்மையுடன் செஞ்சோற்றுக்கடன் செலுத்து வது இப்பண்டிகையின் நோக் கமாகும். இன்றைய தினம் தைத்திருநாளைக் கொண்டா டும் இலங்கை மற்றும் உலக வாழ் அனைத்து தமிழ் மக்களுக்கும் சிறந்த நாளாக அமைய வேண்டும் என வாழ்த்துவதுடன் சிறந்த ஒரு எதிர்காலம் மலர வேண்டும் எனவும் பிரார்த்திக்கின்றேன்.

48 நாள்களின் பின்னர் முருகன்-நளினி சந்திப்பு

இந்திய முன்னாள் பிர தமர் ராஜீவ்காந்தி கொலை வழக்கில் குற்றஞ்சாட்டப் பட்டுள்ள முருகன் - நளினி தம்பதிகள் 48 நாள்களின் பின்னர் சந்தித்துப் பேசியுள் ளனர்.

தமிழகத்தில் வேலூர் ஜெயிலில் பொலிஸ் அதி காரி ஈஸ்வரன் தலைமையில் நடத்திய அதிரடி சோதனை யில், பணம்,தொலைபெசி மற்றும் சிம்கார்டுகள் உள் ளிட்ட 13 வகையான தடை செய்யப்பட்ட பொருள்கள் பறிமுதல் செய்யப்பட்டன.

தடைசெய்யப்பட்டபொருள் கள் பயன்படுத்தியது தொடர் பாக முருகன் மீது சிறை துறை நன்னடத்தை விதி களின் கீழ் நடவடிக்கை எடுக் கப்பட்டது. அதன்படி முரு கன், பெண்கள் சிறையில் இருக்கும் அவரது மனைவி நளினியைச் சந்திக்கத் தடை விதிக்கப்பட்டது.

இறுதியாக நவம்பர் 24 ஆம் திகதி நளினி- முருகன் சந்திப்பு இடம்பெற்றது. முருகனை உறவினர்கள் பார்வையாளர்கள் சந்திக் கவும் தடை விதிக்கப்பட் டது.

முருகன் மீது நடவ டிக்கை எடுக்கப்பட்டு 48 நாள்கள் நேற்று முன்தினத் துடன் முடிவடைந்தது. இந்த நிலையில் சிறைத்துறை நன்னடத்தை விதியின் கீழ் விதிக்கப்பட்ட தடை நீக்கப் பட்டுள்ளது.

இதனையடுத்து பெண் கள் சிறையில் உள்ள நளி னியை முருகன் நேற்று முன்தினம் சந்தித்துப் பேசி னார். காலை 8.30 - 9 மணி வரை இந்தச் சந்திப்பு இடம் பெற்றது. (வ)

சடலம் அடையாளம் காணப்பட்டது

யாழ்ப்பாணம்,ஜன.14

யாழ்.பிரதான வீதியில் தண்ணீர் தாங்கியை அண் மித்துள்ள மத்தியூஸ் வீதி யிலுள்ள கைவிடப்பட்ட கிணற்றிலிருந்து நேற்று முன்தினம் சடலமாக மீட்கப் பட்டவர் அடையாளம் காணப்பட்டார்.

யாழ்.ஈச்சமோட்டையைச் சேர்ந்த மேரி புஷ்பா (வயது- 76) என்பவரது சட லமே அவ்வாறு மீட்கப்பட் டுள்ளது.

நேற்று முன்தினம் சட லம் மீட்கப்பட்டு யாழ். போதனா வைத்தியசாலை யில் அடையாளம் காண்ப தற்காக வைக்கப்பட்டது. அங்கு சென்ற அவரது உற வினர்கள் சடலத்தை அடை யாளம் காட்டினர். அவர் மூன்று நாள்களுக்கு முன்னர் காணாமல் போயிருந்தவர் என்று தெரிவிக்கப்பட்டது. விசாரணைகளின் பின்னர் சடலம் உறவினர்களிடம் ஒப்ப டைக்கப்பட்டது என்று பொலிஸார் தெரிவித்தனர்.

தனியார் பஸ் மோதி குடும்பஸ்தர் சாவு

பொங்கல் பொருள்கள் வாங்கச் சென்றவேளை பரிதாபம்

வவுனியா,ஜன.14

பொங்கலுக்குப் பொருள் கள் வாங்க வவுனியா நக ருக்குச் சென்ற குடும்பஸ்தர் ஒருவர் பஸ் மோதியதில் உயிரிழந்துள்ளார்.

இந்தச் சம்பவம் நேற்று மாலை 4.30 மணிக்கு வவு னியா தமிழ் மகாவித்தியா லயத்துக்கு முன்பாக ஏ-9 வீதியில் இடம்பெற்றுள்ளது.

சம்பவத்தில் அதே இடத் தைச் சேர்ந்த நீர்ப்பாசனத் திணைக்கள ஊழியரான ஏ.செல்வராசா (வயது-47) படுகாயமடைந்து வைத்திய சாலைக்குக் கொண்டு செல்லும் வழியில் உயிரிழந் தார்.

தைப்பொங்கலுக்கு பொருள்கள் வாங்கிக் கொண்டு சைக்கிளில் வீடு திரும்பிக்கொண்டிருந்தபோது,

பொங்கல் பானையுட்ன் சிதறிக்கிடக்கும் சைக்கிள்

அநுராதபுரத்திலிருந்து வவு னியா நோக்கி வந்த தனியார் பஸ் மோதியதில் இந்த விபத்து இடம்பெற்றுள்ளது.

சடலம் தற்போது வவு னியா வைத்தியசாலையில் ஒப்படைக்கப்பட்டுள்ளது.

பஸ் சாரதியை கைது செய்த வவுனியா பொலி ஸார் விசாரணைகளை மேற்கொண்டு வருகின்ற னர். (ஐ-16-400)

Digitized by Noolaham Foundation
noolaham.org | aavanaham.org

'சிலிப்பர்' கட்டைக்கு பதில் 'கொங்கிறீற்' சட்டங்கள்

ரயில் பாதை அமைக்க தெற்கிலிருந்து வருகின்றன

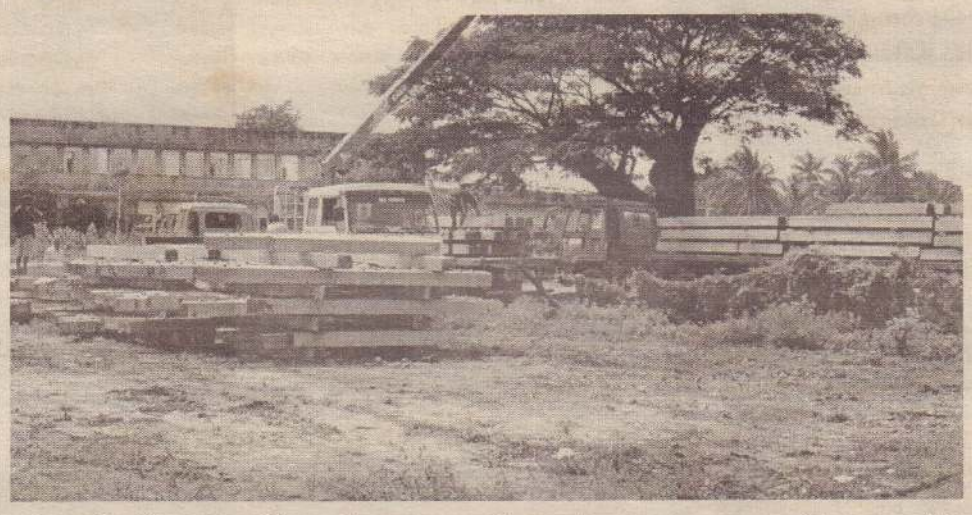

கொழும்புத்துறை,ஜன.14

வடபகுதிக்கான ரயில் பாதையை அமைக்கும் நடவடிக்கைகளின் ஒரு கட்டமாக 'சிலிப்பர்' மரக்கட்டைகளுக்குப் பதிலாக நவீன முறையில் உருவாக்கப்பட்ட பெரிய கொங்கிறீற் ரயில் பாதை அடிச் சட்டங்கள் தென்னிலங்கையில் இருந்து யாழ்ப்பாணத்துக்கு எடுத்து வரப்படுகின்றன.

கனரக வாகனங்களில் எடுத்து வரப்பட்ட கொங்கிறீற் சட்டங்களை யாழ். ரயில் நிலையப் பகுதியில் களஞ்சியப்படுத்தும் பணிகள் நேற்றுமுதல் இடம் பெற்று வருகின்றன.

கனரக வாகனத் தொடரணி மூலம் எடுத்து வரப்படும் ரயில்பாதை அடிச் சட்டங்கள் ரயில் பாதை அமையவிருக்கும் பகுதிகளில் ஆங்காங்கே களஞ்சியப்படுத்தி வைக்கப்படவுள்ளன என்று ரயில்வே திணைக்கள அதிகாரி ஒருவர் தெரிவித்தார்.

ரயில் அமைப்பதற்குத் தேவையான பொருள்கள் யாழ். குடாநாட்டுக்கு எடுத்து வரப்பட்டதும் புதிய ரயில் பாதை அமைக்கும் பணிகள் ஆரம்பிக்கப்படவுள்ளதாகத் தெரிவிக்கப்படுகின்றது.

வடபகுதிக்கான ரயில் பாதை அமைக்கும் திட்டம் இந்திய அரசின் உதவியுடன் நடைமுறைப்படுத்தப்படுவது குறிப்பிடத்தக்கது.

(ம-135)

120 சிறுவர் தொழிலாளர்கள் யாழில் இனங்காணப்பட்டனர்

12 பிரதேச செயலர் பிரிவுகளில் 120 பேர் சிறுவர் தொழிலாளர்களாக இனங்காணப்பட்டுள்ளனர்.

யாழ்ப்பாணம், ஜன.14

யாழ்.மாவட்டத்தில் கடந்த வருடம் மட்டும் 120 சிறுவர் தொழிலாளர்கள் இனங்காணப்பட்டுள்ளனர் என்று யாழ்.மாவட்ட சிறுவர் அபிவிருத்திக் குழுவின் அறிக்கையில் தெரிவிக்கப் பட்டுள்ளது.

யாழ். மாவட்டத்தில் கடந்த ஆண்டு ஒரு லட்சத்து 83 ஆயிரத்து 674 பேர் சிறுவர்களாகப் பதிவு செய்யப்பட்டுள்ளனர்.

இவர்களில் 12 பிரதேச செயலர் பிரிவுகளில் 120 பேர் சிறுவர் தொழிலாளர்களாக இனங்காணப்பட்டுள்ளனர்.

வேலணைப் பிரதேச செயலர் பிரிவில் 11 பேரும் ஊர்காவற்றுறைப் பிரதேச செயலர் பிரிவில் 4பேரும் காரைநகர் பிரதேச செயலர் பிரிவில் 4பேரும் யாழ்ப்பாண பிரதேச செயலர் பிரிவில் 14 பேரும் நல்லூர் பிரதேச செயலாளர் பிரிவில் 2 பேரும்-

சண்டிலிப்பாய் பிரதேச செயலர் பிரிவில் 13 பேரும் சங்கானை பிரதேச செயலர் பிரிவில் 2 பேரும் தெல்லிப் பழை பிரதேச செயலர் பிரிவில் 3 பேரும் சாவகச்சேரி பிரதேச செயலர் பிரிவில் 2 பேரும் கரவெட்டி பிரதேச செயலர் பிரிவில் 29 பேரும் பருத்தித்துறை பிரதேச செயலர் பிரிவில் 28 பேரும் மருதங்கேணி பிரதேச செயலர் பிரிவில் 8 பேருமாக 120 பேர் இனங்காணப்பட்டுள்ளனர்.

நெடுந்தீவு, உடுவில், கோப்பாய் பிரதேச செயலர் பிரிவில் எந்தவொரு சிறுவர் தொழிலாளியும் இனங்காணப் படவில்லை என்றும் அந்தத் தகவல் தெரிவிக்கிறது. (ம-5)

வட்டு இந்து இளைஞர் சங்கத்துக்கு நவீன கட்டடம்

யாழ்ப்பாணம், ஜன.14

வட்டுக்கோட்டை இந்து இளைஞர் சங்கத்துக்காக அமைக்கப்பட்ட நவீன வடிவிலான கட்டடம் இன்று திறந்து வைக்கப்படவுள்ளது.

வட்டு இந்து வாலிபர் சங்கத் தலைவர் சட்டத்தரணி க.சுகாஷ் தலைமையில் திறப்பு விழா இடம்பெறும்.

நிகழ்வில் பிரதம விருந்தினராக உயர்நீதிமன்ற முன்னாள் நீதியரசர் சி.வி. விக்னேஸ்வரன் கலந்துகொள்வார்.

வட்டுக்கோட்டை மத்திய கல்லூரி அதிபர் ந.சபாரத்தினசிங்கி கட்டடத்தை திறந்து வைக்கவுள்ளார்.

செஞ்சொற்செல்வர் ஆறு. திருமுருகன், பிரதேச சபைத் தலைவர் திருமதி நா.ஐங்கரன், பிரதேச செயலர் அ.சோதிநாதன், வலி.மேற்குப் பிரதேச சபை உறுப்பினர் த.நடனேந்திரன் ஆகியோர் சிறப்பு விருந்தினராகக் கலந்து கொள்வர்.

ஆசியுரையை அமெரிக்காவைச் சேர்ந்த ரிஷி. தொண்டு நாத சுவாமிகள் வழங்குவார்.

(ம-4-50)

மும்முரமாக இடம்பெற்று வரும் பெருவிரல் அடையாளம் பெறும் பணி

யாழ்ப்பாணம், ஜன.14

யாழ்.பண்ணையில் அமைந்துள்ள தொழில் திணைக்களத்தில் ஊழியர் சேமலாப நிதித் திட்டத்துக்கு பெருவிரல் அடையாளம் பெறும் பணிகள் மும்முரமாக இடம் பெற்று வருகின்றன.

இந்தப் பணிகள் முன்னர் கொழும்பில் இடம்பெற்று வந்த நிலையில் கடந்த மாதம் தொடக்கம் இங்கு இடம்பெற்று வருகின்றமை குறிப்பிடத்தக்கது. இந்தப்பெருவிரல் அடையாளம் பெறுவதற்கான டிஜிற்றல் இயந்திர சாதனங்கள் கொழும்பில் இருந்து எடுத்து வரப்பட்டுள்ளன எனவும் கூறப்பட்டது.

கடந்த டிசெம்பர் மாதம் மட்டும் 75 பேர் பெருவிரல் அடையாளத்தைப் பதிவு செய்துள்ளனர் எனவும் வடமாகாண பிரதித் தொழில் ஆணையாளர் கே.கனகேஸ்வரன் தெரிவித்தார். (ம-17)

குடிதண்ணீர் விநியோகம் பாதிப்பு

யாழ்ப்பாணம், ஜன.14

யாழ்.நகரில் கே.கே.எஸ்.வீதியில் பிரதான மார்க்க நிலத்தடி குடிதண்ணீர் விநியோக குழாய் சேதமடைந்ததால் இந்தப் பகுதி மக்களுக்கான குடிதண்ணீர் விநியோகம் நேற்று பாதிக்கப்பட்டது.

வீதி அகலிப்பின் போது இந்த நிலத்தடி பிரதான மார்க்கக் குழாய் வெடித்து சேதப்பட்டது. நிலத்தடி குழாய் சேதப்பட்டதன் காரணமாக பெருமளவான தண்ணீர் இந்தப் பகுதியால் வெளியேறியது.

உடனடியாக இது சீர்செய்யப்பட்டு குழாயை மாற்றும் பணி இடம்பெற்றது. கடந்த வாரத்தில் ஆரியகுளம் பகுதியிலும் இவ்வாறு வீதி புனரமைப்பின்போது நிலத்தடி குழாய் சேதப்பட்டு உடனடியாகத் திருத்தியமைக்கப்பட்டமை குறிப்பிடத்தக்கது.

(ம-17)

கடும் மழையால் பாதிக்கப்பட்டு சரவணை சின்னமடுமாதா ஆலயத்தில் தங்கியிருந்த 42 குடும்பங்களுக்கு வேலணை பிரதேசத் சபை தலைவர் சி.சிவராசா சமையல் பாத்திரங்கள் வழங்குகிறார். (ம-50)

நிகழ்வுகள் இன்று

உழவர் விழா

அராலி மாவந்தை விளையாட்டுக்கழகம் நடத்தும் உழவர் விழா நண்பகல் 12 மணிக்கு இடம்பெறும்.

மாவந்தை விளையாட்டு கழக தலைவர் கே.துஷ்யந்தன் தலைமையில் நிகழ்வு இடம்பெறும். பிரதம விருந்தினராக நாடாளுமன்ற உறுப்பினர் எஸ்.சிறிதரன் கலந்து கொள்ள வுள்ளார். சிறப்பு விருந்தினர்களாக யாழ். உதைப்பந்தாட்ட லீக் தலைவர் எஸ்.கி.அன்ரனிப்பிள்ளை வலி. மேற்கு பிரதேச சபை உறுப்பினர் த.நடனேந்திரன் ஓய்வு பெற்ற அதிபர், வீ.சிவஞானபோதன், சமுர்த்தி அபிவிருத்தி அதிகாரி க.தர்சனன் ஆகியோரும்

கௌரவ அதிகாரிகளாக பேராசிரியர் சி.க.சிற்றம்பலம் ,உதவி திட்டமிடல் அதிகாரி வீ.சிவகுமாரும் கலந்து கொள்வர். பாரம்பரிய மற்றும் நவீன விளையாட்டுக்களாக 14 விளையாட்டு போட்டிகள் சிறுவர் முதியோரிடையே நடத்தப்படவுள்ளன. (ம-50)

உடற்பயிற்சி நிலைய திறப்பு விழா

நிலாவெளி விளையாட்டுக்கழக உடற்பயிற்சி நிலையத்திறப்பு விழா பிற்பகல் 2 மணிக்கு அராலி மத்தி கிராம அபிவிருத்திச் சங்க மண்டபத்தில் இடம்பெறவுள்ளது. இந்த நிகழ்வில் பிரதம விருந்தினராக யாழ். மாவட்ட நாடாளுமன்ற உறுப்பினர் ஈ.சரவணபவன் கலந்து கொள்வார். (ம)

ஒன்றுகூடல்

காவேரிக் கலாமன்றம் நடத்தும் இன ஐக்கியத்துக்கான ஒன்றுகூடல் தைப்பொங்கல் திருநாள் மற்றும் வர்ண ஒளி ஓவியம் மற்றும் புகைப்படக் கண்காட்சி இன்று சுழிபுரம் பறாளாய் வீதியில் அமைந்துள்ள காவேரி கலாமன்றத்தில் நடைபெறவுள்ளது. (ம-14)

பொதுக்கூட்டம்

கீரிமலை ஸ்ரீ மகாமுத்துமாரி அம்பாள் ஆலயச் சபையின் வருடாந்த பொதுக் கூட்டம் பிற்பகல் 2 மணிக்கு ஆலய முன்றலில் இடம்பெறவுள்ளது. (ம-14)

பொங்கல் விழா

கொழும்புத்துறை புனித செபமாலை அன்னை ஆலயத்தில் காலை பொங்கல் விழாவும் சிறப்புத் திருப்பலியும் இடம்பெறவுள்ளன. காலை ஆலய முன்றலில் நடைபெறும் தைப்பொங்கல் நிகழ்வை அடுத்து 6.30 மணிக்கு தமிழ் பண்பாட்டுடன் சிறப்புத் திருப்பலி இடம்பெறும். யாழ். சம்பத்தரிசியார் கல்லூரி அதிபர் ஜெறோ செல்வ நாயகம் அடிகள் திருப்பலியை ஒப்புக் கொடுப்பர்.

வருமானத்திலான அபிவிருத்தித் திட்டம் முன்மொழியப்படவில்லை

யாழ்.மாநகர சபை உறுப்பினர் குற்றச்சாட்டு

யாழ்ப்பாணம், ஜன.14

யாழ்.மாநகர சபையால் 2013 ஆம் ஆண்டுக்கான சோலை வரிகள் அதிரிக்கப்பட்டு அறவிடப் படுகின்ற போதிலும் வருமானத் திலிருந்த செய்யப்பட வேண்டிய அபிவிருத்தித் திட்டங்கள் இது வரை முன்மொழியப்படவில்லை என்று யாழ்.மாநகர சபை உறுப்பினர் அ.பரஞ்சோதி குற்றஞ் சாட்டியுள்ளார்.

இது தொடர்பாக அவர் மேலும் தெரிவித்துததாவது:-

கடந்த முதலாம் திகதி தொடக்கம் 2013 ஆம் ஆண்டுக்கான சோலை வரி அறவிடப்பட்டு வருகின்றது. ஆனால் 2013 ஆம் ஆண்டில் வரவு செலவுத் திட்ட மதிப்பீட்டின் படி 21 மில்லியன் ரூபா வருமானமாக எதிர்பார்க்கப் படுவதாகக் காட்டப்பட்டுள்ளது.

அத்துடன் இந்தத் தொகையை 7 மடங்காக அதிகரித்து வீத வரி வருமானமாகக் காட்டப்படுவதுடன் அதற்கான செலவினங்களும் வரவு - செலவுத் திட்ட மதிப்பீட்டில் காட்டப்பட வேண்டும் எனக் கடந்த வருடம் ஒக்ரோபர் மாதத்தில் இடம்பெற்ற கூட்டத்தில் தீர்மானிக்கப்பட்டது.

ஆனால் அதிகரித்த வீத வரி வருமானத்தில் செய்யப்பட வேண்டிய அபிவிருத்தித் திட்டங்கள் இது வரை முன்மொழியப்படவில்லை.

அதிகரித்த வருமானத்தால் ஆடம்பர செலவினங்களும் ஆளும்கட்சியின் விருப்பத்துக்கு ஏற்பவுமே திட்டமிடப்படாமல் நடைமுறைப்படுத்தப்படும் என்று எதிர்பார்க்கப்படுகிறது.

இந்த வருடம் நிலுவையில் உள்ள முத்திரைக் கட்டணம் மற்றும் நீதிமன்றத் தண்டப் பணம் என்பனவும் வரியிறுப்பாளர்களின் வரிகளும் பெறப்படவுள்ளதால் அதிகரித்த வருமானம் எதிர்பார்க்கப்படுகிறது. ஆனால் 35மில்லியன் ரூபா நிதியே மாநகர சபையால் மேற்கொள்ளப்படவுள்ள அபிவிருத்திப் பணிகளுக்காக ஒதுக்கப்பட்டுள்ளது.

எனவே, அதிகரித்த வரி அறவீட்டைக் கொண்டு நடைமுறைப் படுத்தப்படும் அபிவிருத்தித் திட்டங்கள் தொடர்பாக முன்மொழியப்பட வேண்டும் எனவும் தெரிவித்துள்ளார். (ம-14-17)

Digitized by Noolaham Foundation
noolaham.org | aavanaham.org

இந்திய மீனவர்களின் அத்துமீறல்; ஜனாதிபதியுடன் மீனவர்கள் சந்திப்பு

யாழ்ப்பாணம், ஜன. 14

இந்திய மீனவர்களின் அத்துமீறல் தொடர்பாக இந்த மாதம் 22ஆம் திகதி ஜனாதிபதி தலைமையில் கலந்துரையாடல் ஒன்று நடைபெறவுள்ளது.

ஜனாதிபதி மாளிகையில் இடம்பெறவுள்ள இந்தக் கலந்துரையாடலில் பங்கேற்க வென யாழ்ப்பாணத்தில் இருந்தும் கிராமிய மட்ட மீனவ சங்க பிரதிநிதிகள் சுமார் 200 பேர் கொழும்பு செல்லவுள்ளனர்.

குறித்த மீனவ சங்கப் பிரதிநிதிகளை எதிர்வரும் 21 ஆம் திகதி நான்கு பஸ்களில் கொழும்புக்கு அழைத்துச் செல்வதற்கு மாவட்ட கடற்றொழில் நீரியல்வள திணைக்களம் நடவடிக்கைகளை மேற்கொண்டுள்ளது.

இந்த மாநாட்டில் அமைச்சர்களான ராஜித சேனாரத்ன, ரிசாத் பதியுதீன், டக்ளஸ் தேவானந்தா ஆகியோரும் கலந்து கொள்ளவுள்ளனர்.

''இந்திய மீனவர்கள் இலங்கை கடற்பரப்பில் அத்துமீறி கடற்றொழிலை தொடர்ந்தும் மேற்கொண்டு வருகின்றனர். இதன்போது

மீனவ சங்கப் பிரதிநிதிகளை எதிர்வரும் 21 ஆம் திகதி நான்கு பஸ்களில் கொழும்புக்கு அழைத்துச் செல்வதற்கு மாவட்ட கடற்றொழில் நீரியல்வள திணைக்களம் நடவடிக்கைகளை மேற்கொண்டுள்ளது.

அத்துமீறும் இந்திய மீனவர்களின் இழுவைப் படகுகள் வடக்கு மீனவர்களின் வலைகள் உள்ளிட்ட மீன்பிடி உபகரணங்களை நாசப் படுத்துகின்றன. அத்துடன் இந்திய மீனவர் கள் தடைசெய்யப்பட்ட மீன்பிடி முறைகளைக் கைக்கொள்வதால் கடலுணவுகளின் பெருக்கம் அருகி செல்கிறது. எனவே இந்திய மீனவர்களின் அத்துமீறலை உடனடியாக தடுத்து நிறுத்த வேண்டும்'' என்று இந்தச் சந்திப்பின் போது ஜனாதிபதியிடம் தாம் கோரிக்கை விடுக்கப்போவதாக மீனவ சம்மேளன பிரதிநிதி ஒருவர் தெரிவித்தார்.

(ங-17)

ஜனநாயகத்தின் கழுத்தும் அறுக்கப்பட்டு விட்டது

ரணில் காட்டம்

''சவூதி மன்னர் அரசு ரிஸானாவின் கழுத்தை அறுத்து கொலை செய்கையில், இலங்கையிலுள்ள மன்னர்கள் அரசியலமைப்பின் கழுத்தையே அறுத்து சட்டம் மற்றும் ஜன நாயகத்தை குழிதோண்டிப் புதைத்து விட்டனர்'' - இவ்வாறு குற்றஞ் சாட்டியுள்ளார் ஐக்கிய தேசியக்கட்சியின் தலைவரும் எதிர்க் கட்சித் தலைவருமான ரணில் விக்ரமசிங்க.

எதிர்க்கட்சித் தலைவர் மேலும் தெரிவித்த தாவது :-

நான் அரசுடன் இணைந்து செயற்படுவ தாக என்மீது குற்றஞ்சுமத்தியவர்கள் குற்றப் பிரேரணைக்கு எதிராக வாக்களிப்பதற்கு நாடாளுமன்றத்துக்கு சமூகமளிக்கவில்லை. இதன்மூலம் அவர்கள் மஹிந்த ராஜபக்ஷவின் ஒப்பந்தத்தை நிறைவேற்றியுள்ளமை அம்பல மாகியுள்ளது. அரசுக்கு எதிரான எதிர்ப்பு நட வடிக்கைகளை நாம் நாடளாவிய ரீதியில் ஆரம் பிக்க உள்ளோம். ' - என்றார். (ங)

பொடுங்கன்பிளவு குளத்தில் குடும்பஸ்தர் சடலமாக மீட்பு

வவுனியா, ஜன.14

வவுனியா பொடுங்கன்பிளவு குளத்தில் இருந்து குடும்பஸ்தர் ஒருவர் சடலமாக மீட்கப்பட்டுள்ளார். வவுனியா சுந்தரபுரம் பகுதியைச் சேர்ந்த அழகுமலை கணேசன் (வயது-31) என்பவரே இவ்வாறு சடலமாக மீட்கப்பட்டவராவார்.

குறித்த குளத்தில் சடலம் ஒன்று மிதப் பதை அவதானித்த மக்கள் பொலிஸாருக்கு அறிவித்தனர். அதனை அடுத்து சடலத்தை மீட்டனர் வவுனியா பொலிஸார். பின்னர் சடலத்தை பிரேத பரிசோதனைக்காக வவுனியா வைத்தியசாலையில் ஒப்படைத்தனர். குறித்த குடும்பஸ்தர் நேற்றுமுன்தினம் சனிக்கிழமை முதல் காணாமல் போயிருந்தார் என்று குடும்பத்தினர் தெரிவித்தனர். இந்தச் சம்பவம் தொடர்பில் பொலிஸார் மேலதிக விசாரணைகளை மேற்கொண்டு வருகின்றனர். (ங-16-400)

ஷிராணியின் பொலிஸ்..

தொடர்ச்சி முன்பக்கத்திலிருந்து...

பிரேரணையில் ஜனாதிபதி மஹிந்த ராஜபக்ஷ கையொப்பமிட்டதையடுத்தே பிரதம நீதியரசரின் பொலிஸ் பாதுகாப்பு நீக்கப்பட்டுள்ளது.

தாங்கள் பிரதம நீதியரசர் பதவியிலிருந்து நீக்கப்பட்டுள்ளீர்கள் எனத் தெரிவித்து பிரதம நீதியரசர் கலாநிதி ஷிராணி பண்டாரநாயக்கவுக்கு ஜனாதிபதி மஹிந்த ராஜபக்ஷ நேற்று கடிதம் அனுப்பினார் என்பது குறிப்பிடத்தக்கது.

இதற்கிடையில் புதிய பிரதம நீதியரசரொருவரின் பதவி நியமனத்துக்கு எதிராக நடவடிக்கை எடுப்பது தொடர்பில் நீதித்துறையினர் தீவிரமாகப் பரிசீலித்துவருகின்றனர் என அறியமுடிகின்றது. குற்றப்பிரேரணை விடயத்தில் அரசமைப்புக்கு முரணான வகையில் அரசு செயற்பட்டுள்ளது என்பதுதான் சட்டத்தரணிகளின் வாதமாகும்.

அதேவேளை, பிரதம நீதியரசருக்கு எதிராக அரசு முன்னெடுத்துவரும் நடவடிக்கைகளை சர்வதேச சமூகம் உன்னிப்பாக அவதானித்து வருகின்றமையும் குறிப்பிடத்தக்கது. (ங-சி)

மாணவனின்..

தொடர்ச்சி முன்பக்கத்திலிருந்து...

போது நீரோட்டத்தில் அடித்துச் செல்லப் பட்டனர்.

இதில் ஒருவர் மீட்கப்பட்டார். மற்றைய வரை நேற்றுமுன்தினம் இரவுவரை தேடியும் மீட்கமுடியவில்லை. இந்தநிலையில் காணாமற் போன மாணவன் சடலமாக கரையிலிருந்து சுமார் 200 மீற்றர் தூரத்தில் மீனவர்களால் நேற்று மீட்கப்பட்டான். (ங-5)

ஊடகவியலாளர்களை..

தொடர்ச்சி முன்பக்கத்திலிருந்து...

கலாநிதி ஷிராணி பண்டாரநாயக்க தீர்மானித்துள்ளார். நீதித்துறையில் தாம் ஆற்றிய சேவைகள், சுமத்தப்பட்டுள்ள குற்றச்சாட்டுகள் என்பன தொடர்பில் இந்தச் செய்தியாளர் மாநாட்டின்போது அவர்விரிவான விளக்கங்களை வழங்குவாரென எதிர்பார்க்கப்படுகிறது.

(ங-சி)

கடந்த..

தொடர்ச்சி முன்பக்கத்திலிருந்து...

வித்துள்ளது.

இதுகுறித்து அந்த அமைப்பு மேலும் அறிவித்திருப்பதாவது:-

இதேவேளை, 2011 ஆம் ஆண்டு ஆயிரத்து 670 அகதிகளும் 2009 ஆம் ஆண்டு 2 ஆயிரத்து 40 அகதிகளும் இந்தியாவில் இருந்து இலங்கை திரும்பியுள்ளனர். கொழும்பிலிருந்து அவர்களின் சொந்த இடங்களுக்கு செல்வதற்கான செலவை நாமே ஏற்றுக் கொண்டுள்ளோம்.

இந்திய அகதி முகாம்களில் 60 ஆயிரத்துக்கும் மேற்பட்ட இலங்கை அகதிகள் இன்னமும் வாழ்ந்து வருகின்றனர். அவர்கள் இந்தியாவில் வாழ்கின்ற அகதிகளில் 36 சதவீதமானோர் ஆவார். (வ)

முன்னாள்..

தொடர்ச்சி முன்பக்கத்திலிருந்து...

ளில் புனர்வாழ்வு பெற்ற 313 முன்னாள் ஆண் போராளிகளே இவ்வாறு உறவினர்களிடம் ஒப்படைக்கப்பட்டனர்.

புனர்வாழ்வு மற்றும் சிறைச்சாலைகள் அமைச்சு ஏற்பாட்டில் வவுனியா நகரசபை கலாசார மண்டபத்தில் நேற்று நடைபெற்ற இந்த நிகழ்வில் புனர்வாழ்வு மற்றும் சிறைச் சாலைகள் அமைச்சர் சந்திரசிறி கஜதீர, அமைச்சின் செயலாளர், புனர்வாழ்வு ஆணையாளர் பிரிகேடியர் தர்சன ஹெட்டியாராச்சி, வன்னி கட்டளைத் தளபதி மேஜர் ஜெனரல் பொனிபெஸ் பெரேரா, அமைச்சின் சிரேஷ்ட ஆலோசகர் எஸ்.சதீஸ்குமார், தென்மாகாண முதலமைச்சர் சான்லால் விஜயசிங்க, படை உயரதிகாரிகள், இராணுவத்தினர் பொலிஸார் உட்பட பலர் கலந்துகொண்டனர்.

(ங-400)

செஞ்சோலை..

தொடர்ச்சி முன்பக்கத்திலிருந்து...

ஆண்டு புதுக்குடியிருப்பு வள்ளிபுனத்தில் உள்ள செஞ்சோலை வளாகம்மீது இலங்கை அரச விமானப்படைகள் குண்டு வீசித்தாக்கியதில் 53 பாடசாலை மாணவிகள் கொல்லப் பட்டிருந்தனர்.

இந்த நிலையில் கிளிநொச்சியில் இரணைமடுவில் உள்ள புலிகளின் செஞ்சோலை சிறுவர் இல்லம் அமைந்திருந்த இடத்தில் தற்பொழுது அதே பெயருடனும் அதே பெயர்ப்பலகையுடனும் செஞ்சோலை சிறார் இல்லம் மீண்டும் திறக்கப்படவுள்ளது.

இந்த இல்லத்தை விடுதலைப் புலிகளின் முன்னாள் சர்வதேசப் பொறுப்பாளரான கே.பி. எனப்படும் குமரன் பத்மநாதன் ஆரம் பிக்கவுள்ளார் என்று இணையங்கள் செய்தி வெளியிட்டுள்ளன. (ங)

உலகம்..

தொடர்ச்சி முன்பக்கத்திலிருந்து...

ஆலயங்களில் சிறப்பு வழிபாடுகள் பொங்கல் திருநாளை முன்னிட்டு இடம்பெறவுள்ளன.

குடாநாட்டில் வழமைபோல பொங்கல் பொருள்கள் வேண்டுவதற்காக நகர்ப்பகுதிகளில் சனக்கூட்டம் நிரம்பிவழிந்தது. பட்டாசு விற்பனை இந்தமுறை யாழ்ப்பாணத்தில் அமோகமாக நடைபெற்றது. யாழ். நகர், நல்லூர், திருநெல்வேலி, சாவகச்சேரி, நெல்லியடி, பருத்தித்துறை, மானிப்பாய் போன்ற எல்லா இடங்களிலும் தென்பகுதியிலிருந்து லொறிகளில் கொண்டுவரப்பட்ட பட்டாசுகள், வெடிகள் என்பன வீதியோரங்களில்வைத்துவிற்பனைசெய்யப்பட்டன.அவற்றை வாங்குவதற்கு மக்கள் முண்டியடித்தனர்.

பொங்கலுக்கு முதல்நாளான நேற்றே பட்டாசு வெடி ஓசைகளால் குடாநாடு அதிரத் தொடங்கியது. இதேவேளை பாரம்பரிய விளையாட்டு நிகழ்வுகளும் நடைபெற ஏற்பாடாகியுள்ளது. குறிப்பாக வடமராட்சிப் பகுதியில் தைப்பொங்கலை முன்னிட்டு பட்டம் விடும் போட்டி நடைபெறவுள்ளது.

இதேவேளை, இந்தமுறை வன்னிப்பகுதிகளிலும் அமைதியான முறையில் மக்கள் பொங்கல் விழாவை ஏற்பாடு செய்துள்ளனர்.(ங-ஐ)

அரசினது..

தொடர்ச்சி முன்பக்கத்திலிருந்து...

துள்ள எனது அலுவலகத்தை 50 பேரடங்கிய குழுவொன்று திடீரென சுற்றிவளைத்தது. இவ்வாறு சுற்றிவளைத்தவர்கள் அலுவலகத்துக்குள் புகுந்து அங்கிருந்த ஆவணங்களைத் துருவித் துருவி ஆராய்ந்துள்ளனர்.

சோதனை நடத்துவதற்கான நீதிமன்ற உத்தரவோ அல்லது பொலிஸ் அனுமதியோ அவர்களிடம் இருக்கவில்லை. மாலை 3 மணி முதல் 8 மணிவரை இவ்வாறு தேடுதல் நடத்தப்பட்டுள்ளது.

தமிழ்த் தேசியக் கூட்டமைப்பின் கிளிநொச்சி மாவட்ட அமைப்பாளரை அழைத்துச் சென்று இனிப்பு உருண்டையளவில் ஏதோவொன்றைக் காட்டி வெடிபொருள் தயாரிக்கும் மருந்து எனக் கூறியுள்ளனர். அதன் பின்னர் அவர்கள் கொண்டுவந்த இறுவட்டை போட்டுக்காட்டி ஆபாச இறுவெட்டு வைத்திருந்ததாகக் கூறி அமைப்பாளரைக் கைது செய்துள்ளனர்.

அவர் தற்போது வவுனியாவில் தடுத்து வைக்கப்பட்டுள்ளார் என அறியமுடிகின்றது. அத்துடன், சோதனை நடவடிக்கையின் போது சுயாதீன ஊடகவியலாளர்கள் அனுமதிக்கப்படாமல் அரசு சார்பான ஊடகங்கள் அழைத்துவரப்பட்டுள்ளன.

அதேவேளை, இதற்குமுன்னர் கைது செய்யப்பட்டவர் 6 மாதங்களுக்கு முன்னர் விலகிச்சென்றுவிட்டார். எனது அலுவலகத்தில் சோதனை நடத்தவுள்ள விவகாரம் குறித்து மக்கள் பிரதிநிதி என்ற அடிப்படையில்கூட எனக்கு அறிவிக்கப்படவில்லை. மேற்படி சோதனை நடவடிக்கை அரசின் திட்டமிட்ட சதிச்செயலாகும் - என்றார். (ங-சி)

ஷிராணி..

தொடர்ச்சி முன்பக்கத்திலிருந்து...

என்பன இந்தத் தீர்மானத்தை எதிர்த்த கட்சிகளுள் முக்கியமானவையாகும். 20 பேர் வாக்கெடுப்பில் கலந்துகொள்ளவில்லை.

இவ்வாறு மூன்றிலிரண்டு பெரும்பான்மையுடன் நாடாளுமன்றில் நிறைவேற்றப்பட்ட தீர்மானத்தைக் கடந்த வெள்ளிக்கிழமை இரவு சபாநாயகர் சமல் ராஜபக்ஷ, ஜனாதிபதி மஹிந்த ராஜபக்ஷவிடம் கையளித்தார்.

அதன் பின்னர் பிரதம நீதியரசரை பதவி நீக்கம் செய்யும் தீர்மானத்தை ஆராய்ந்து பார்த்த ஜனாதிபதி மஹிந்த ராஜபக்ஷ, நேற்று அதில் கையொப்பமிட்டு பிரதம நீதியரசருக்கும் அனுப்பிவைத்துள்ளார்.

இதன் பிரகாரம், புதிய பிரதம நீதியரசரொருவர் விரைவில் நியமிக்கப்பட்டவுள்ளார். அப்பதவி யாருக்கு வழங்கப்படும் என்ற கேள்விதான் தற்போது பெரும் பரபரப்பை ஏற்படுத்தியுள்ளது. அரசதரப்பினரும் இவ்விடயம் குறித்து மந்திராலோசனை நடத்திவருகின்றனர்.

இலங்கையின் 44 ஆவது பிரதம நீதியரசர் யார்?

முன்னாள் சட்டமா அதிபர் மொஹான் பீரிஸா அல்லது உயர்நீதிமன்ற நீதியரசர் சத்யா ஹெட்டிகேவா என்ற கேள்விக்குப் பெரும்பாலும் இன்று அல்லது நாளை பதில் கிடைக்குமென எதிர்பார்க்கப்படுகின்றது.

அதேவேளை, பிரதம நீதியரசர் பதவியிலிருந்து நீக்கம் செய்யப்பட்டுள்ள கலாநிதி உபதிஸ்ஸ அத்தபத்து பண்டாரநாயக்க வாசல முதியன்சே ராலஹாமிலாகே ஷிராணி அங்சுமாலா பண்டாரநாயக்க 2011ஆம் ஆண்டு மே மாதம் 17ஆம் திகதி இலங்கையின் 43ஆவது பிரதம நீதியரசராக நியமிக்கப்பட்டார். ஜனாதிபதி மஹிந்தவுக்கு மிகவும் நெருக்கமான வராகக் காணப்பட்டவர் ஷிராணி பண்டாரநாயக்க. 'திவி நெகும' சட்ட மூலத்தை நிறைவேற்றும் விடயத்தில் அரசுக்கு எதிரான போக்குடன் செயற்பட்டதாகக் கூறியே அவரை பதவி நீக்க அரசு முடிவெடுத்தது. இது நீதித்துறைக்கும் அரசுக்கும் இடையேயான பெரும் முறுகலாக உருவெடுத்தது. ஷிராணி பண்டாரநாயக்க மீது பல்வேறு குற்றச்சாட்டுகளை அரசு முன்வைத்தது.

இவருக்கு எதிராக 116 நாடாளுமன்ற உறுப்பினர்களின் கையொப்பத்துடன் கடந்த நவம்பர் மாதம் 6ஆம் திகதி குற்றப்பிரேரணை கொண்டுவரப்பட்டது. பல்வேறு வாதப் பிரதி வாதங்கள் மத்தியில், நீதிமன்றத்தின் உத்தரவையும் மீறி கடந்த 11ஆம் திகதி பிரதம நீதியரசர் மீதான குற்றப் பிரேரணைத் தீர்மானம் நிறைவேற்றப்பட்டது. ஜனாதிபதியின் கையொப்பமிடப்பட்ட தீர்மானம் கிடைத்துள்ளதை பிரதம நீதியரசரின் சட்டத்தரணிகளும் உறுதிப்படுத்தியுள்ளனர். (ங-சி)

Digitized by Noolaham Foundation.
noolaham.org | aavanaham.org

பிரதம நீதியரசர் இல்லாமல் உயர் நீதிமன்றம் செயற்படுமா?

'சண்டேரைம்ஸ்' ஆசிரியர்
தலையங்கத்திலிருந்து

தமிழில்: கோகுலன்

கடந்த சில தினங்களாக அரச தரப்புத் தலைவர்கள் நாட்டின் நீதித்துறையின் மிக உயர் பதவியான பிரதம நீதியரசராக ஜனவரி 18 ஆம் திகதி வெள்ளிக்கிழமை யாரை பதவி ஏற்கச் செய்யலாம் என்பதில் முழுமூச்சாக ஈடுபட்டிருந்தனர். அன்றைய தினம் ஜனாதிபதி புதிய நீதியரசரை பதவிப் பிரமாணம் செய்து வைப்பார்.

அரசு இந்தப் பதவியை ஏற்றுக் கொள்ளும்படி அணுகிய பல நீதித்துறை பிரமுகர்கள் மறுத்துவிட்ட நிலையில் பொருத்தமான ஒருவரை தேடுவதில் தலைவர்கள் தீவிரமாக இறங்கியிருப்பதாக தெரிகின்றது.

பிரதம நீதியரசர் ஷிராணி பண்டாரநாயக்காவுக்கு எதிரான குற்றப் பிரேரணை நாடாளுமன்றத்தில் கடந்த வெள்ளிக் கிழமை நிறைவேற்றப்பட்டுள்ள நிலையில் புதிய பிரதம நீதியரசர் ஒருவரை நியமிக்க வேண்டிய கட்டாயம் அரசுக்கு ஏற்பட்டுள்ளது. அரசைப் பொறுத்துவரை நாடு பிரதம நீதியரசர் ஒருவர் பதவியில் இல்லாத நிலையில் ஜனவரி 15 ஆம் திகதியில் இருந்து 18 ஆம் திகதி வரை காலம் கடக்க வேண்டி வரலாம் என்று கருதப்படுகின்றது. இன்றைய தினம் இந்துக்களின் அறுவடை விழாவான பொங்கல் பண்டிகையையொட்டி பொது வங்கி மற்றும் வர்த்தக விடுமுறை தினமாக இருந்தபோதிலும் புதன் மற்றும் வியாழக்கிழமைகள் வேலைநாள்களாக இருக்கப் போகின்றன.

இப்பொழுது நடைமுறையிலுள்ள சட்டங்களின்படி உயர்நீதிமன்றத்தின் எந்த ஓர் அமர்வும் பிரதம நீதியரசர் ஒருவர் பதவியில் இல்லாத நிலையில் நடைபெற முடியாது. எனவேதான் இடைக்கால பிரதம நீதியரசர் ஒருவர் நியமிக்கப் படலாம் என்ற கருத்து சிலவட்டாரங்களில் தலைதூக்கியுள்ளது. என்றாலும் அந்த முயற்சி முற்றாக நிராகரிப்புக்குள்ளாகியுள்ளது. எனவே அரசு தரப்பைப் பொறுத்த வரை அந்த மூன்று நாள்களும் உயர் நீதிமன்ற அமர்வுகள் இடம்பெறமாட்டாது என்ற கருத்து நிலவுகின்றது.

இருந்த போதிலும் உயர் நீதிமன்றத்தைப் பொறுத்தமட்டில் குற்றப் பிரேரணை தொடர்பான சகல செயற்பாடுகளும் சட்ட விரோதமானவை என்ற கருத்து நிலவு வதாலும் ஷிராணி தொடர்ந்து பதவியில் இருக்கிறார் என்று கருதப்படுவதாலும் உயர்நீதி மன்ற அமர்வுகள் நடைபெறலாம் என்ற சாத்தியப்பாடு தெரிகின்றது.

இப்பொழுது எழுந்துள்ள கேள்வி என்னவென்றால் பிரதம நீதியரசர் ஷிராணி பண்டாரநாயக்க மன்றின் அமர் வுகளுக்கு வருகை தருவாரா இல்லையா என்பதே.

அவர் மீதான குற்றப் பிரேரணையும் கூட ஜனாதிபதி மஹிந்த ராஜபக்ஷவால் கையெழுத்திடப்படாதவரை முழுமை பெற்று விட்டதாக கருதப்பட முடியாது.

பிரதம நீதியரசரை பதவி நீக்கம் செய்யவதற்கானகுற்றப் பிரேரணையொன்றை நாடாளுமன்றம் நிறைவேற்றியுள்ளது என்ற வகையிலான ஆணையொன்றில் ஜனாதிபதி ராஜபக்ஷ நேற்றுமுன்தினம் கையெழுத்திடுவதாக இருந்தது. பிரதம நீதியரசர் மூன்று குற்றச்சாட்டுகளின் மீது குற்றவாளியாகக் காணப்பட்டுள்ளார் என்று நாடாளுமன்றத் தெரிவுக்குழு அறிவித்ததையடுத்து இந்த நடவடிக்கை மேற்கொள்ளப்பட விருந்தது. அத்துடன் பிரதம நீதியரசர் ஒருவர் நியமிக்கப்படுவதை 18 ஆவது அரசமைப்பு திருத்தத்தின் பின்னர் நியமிக்கப்பட்ட அரசமைப்பு சபையாலும் அங்கீகரிக்க வேண்டிய அவசியம் இருக்கிறது.

இந்தச் சபையின் தலைவராக சபாநாயகர் சாமல் ராஜபக்ச இருக்கிறார். பிரதம மந்திரி டி.எம்.ஜயரட்ண, ஏ.எச்.எம் அஸ்வர் எம்.பி, எதிர்க்கட்சித் தலைவர் என்ற முறையில் ரணில் விக்கிரமசிங்க எம்.பி மற்றும் தமிழ்த் தேசிய கூட்டமைப்பின் சார்பில் எம்.ஏ.சுமாந்திரன், எம்.பி.முதலியவர்கள் அங்கம் வகிக்கிறார்கள். ஆனால் 18 ஆவது அரசமைப்பு திருத்தம் நிறைவேற்றப்பட்டதற்கு எதிர்ப்புத் தெரிவித்து இந்த சபையை ஐ.தே.கட்சி பகிஷ்கரித்து வருவதால் ரணில் விக்கிர மசிங்க அதன் அமர்வுகளின் இப்பொழுது பங்கேற்பாரா என்பது தெளிவாக தெரியவரவில்லை.

இதற்கிடையில் அரசதரப்புக்கும் நீதித்துறைக்கும் சமரச நிலைப்பாடு ஒன்றை ஏற்படுத்துவதற்கு சில நடுநிலை யாளர்கள் தம் முயற்சிகளைத் தொடர்ந்து முன்னெடுப்பதாகவும் தகவல்கள் கூறுகின்றன.

அரச தரப்பின் இந்த கலந்துரையா டல்களில் கலந்து கொண்ட ஒருவர் தெரிவிக்கையில், திருமதி பண்டாரநாயக்க பதவியை விட்டுவிலகுவாரானால் அவர் மீதான குற்றச்சாட்டுகள் விலக்கிக் கொள் ளப்படும் என்று அரசுதரப்பில் தெரிவிக் கப்பட்டதாம். ஆனால் பதவி விலகுவதற்கு பண்டாரநாயக்க மூன்றுமாத அவகாசம் கேட்டதாகவும் இந்தக் கோரிக்கை அரசின் உயர் தலைமையினால் நிராகரிக்கப்பட்டு விட்டதாகவும் அவர் தெரிவித்தார். அதற்காக கூறப்பட்ட காரணம்தான் விசித் திரமாக இருக்கின்றது. ஷிராணி பண்டாரநாயக்க குறித்த இடைக் காலத்தில் ஐ.நா.மனித உரிமை பேரவையின் முன்தோன்றி தமது நிலைமையை எடுத்துரைக்க திட்டமிடுகிறார். அத்துடன் அது நாட்டுக்கு பெரும் அபகீர்த்தியை தோற்றுவிப்பதாகவிருக்கும் என்றும் கருதப்பட்டதாம்.

இந்தக் கருத்தை கேள்வியுற்ற பிரதம நீதியரசருக்கு நெருக்கமான வட்டாரங்கள் சிரித்து மறுத்தார்கள் என்றாலும் பல மத்தியஸ்தர்கள் வாயிலாக பேச்சுக்கள் இடம்பெற்றிருப்பதை அவர்கள் ஒப்புக் கொண்டார்கள்.

நாம் கலந்து கொண்ட சகல பேச்சுகளிலும் திருமதி பண்டாரநாயக்க சார்பில் முன்வைக்கப்பட்ட ஒரே ஒரு முன் நிபந்தனை என்னவென்றால் அரசாங்கம் முன்னெடுத்துள்ள நீதிநியாயமற்ற குற்றப் பிரேரணையைக் கைவிட வேண்டும் என்பதே. அதைத் தவிர தாம் முறையாக புலன் விசாரணை செய்யப்படுவதற்கோ வேறு ஏதும் நடவடிக்கையை எடுப்பதற்கோ தயாராய் இருப்பதாக தெரிவிக்கப்பட்டது என்றார்கள்.

தாம் பதவி ஏற்றபோது ஜி.எல்பீரிஸிற்கு தாம் கூறியவற்றையும் தம்முடன் கலந்துரையாடியவர்களுக்கு ஷிராணி நினைவு கூர்ந்தார். 2023 ஆண்டுவரை பதவியிலிருக்க தமது உரித்திருந்த போதிலும் ஐந்து ஆண்டுகள் பணியாற்றிய பின் 2016 ஆம் ஆண்டில் ஓய்வு பெறுவார் என்று கூறியிருந்தாராம். இருந்த போதிலும் இடைக்காலத்தில் தம்மை சில குற்றச் சாட்டுகளை முன்வைத்து பதவியிலிருந்து துரத்திவிட முயற்சி நடக்கின்றது. இக் குற்றச்சாட்டுக்களுக்கு சரியான பதில்களை முன்வைப்பதற்கும் கூட இடந்தரப்பட வில்லை. எனவேதான் தாம் நிரபராதி என்பதை நிரூபித்து தமக்கு எதிராக அரசியல் ரீதியில் தூண்டப்பட்ட செயற்பாடுகள் முன்னெடுக்கப்படுகின்றன என்பதை வெளிப்படுத்த முயல்வதாக தெரிவித்துள்ளார்.

பதவி விலகும் நோக்கம் இல்லை.

எனவேதான் பிரதம நீதியரசர் தன் முனைப்பாக பதவியைக் கைவிடப் போவ தில்லை என்று தெரிகின்றது. மோகான் பீரிஸ் புதிய பிரதம நீதியரசராக பெயர் குறிக்கப்படுவார் என்ற நிலை ஏற்பட்ட போதிலும் அதற்கெதிராக கடைசி வரை போராடுவதற்கு அவர் முடிவெடுத்துள்ளார்.

கடந்த வெள்ளியன்று பிரதம நீதியரசர் ஷிராணி பண்டாரநாயக்க, தமது கணவர் பிரதீப் மற்றும் புதல்வர் ஷவீன் ஆகியவர் களுடன் விஜேராம வீதியில் பௌத்தாலோக மாவத்தைக்குரில் அமைந்துள்ள தமது அதிகாரபூர்வமான அரச பங்களாவில் துணிச்சலோடு இரவைக் கழித்தார்.

ஷிராணி வீட்டருகில் கூச்சலும் கும்மாளமும்

அரச தரப்பு நாடாளுமன்ற உறுப்பினர் ஒருவர் தமது ஆதரவாளர்கள் அந்தப் பகுதியில் கூடாரங்கள் அமைத்து அகோரமான இசை நிகழ்ச்சிகளை நடத்துவதற்கு ஏற்பாடு செய்திருந்தார். இதில் கலந்து கொண்டவர்களில் சிலர் இப்பொழுது திவாலாகியுள்ள சிலிங்கோ குழும நிறுவனங்களில் ஒருசமயம் பணவைப்புகள் செய்திருந்தவர்கள் என்று கூறப்பட்டது. நாடாளுமன்றத்தில் குற்றப் பிரேரணை நிறைவேற்றப்பட்டவுடன் அங்கு வீதி ஓரத்தில் பால்சோறு காய்ச்சி கொண்டாட்டம் நடத்தப்பட்டது. அதே சமயம் சிலர் நீதியரசரின் வீட்டு பக்கமாக திருப்பப்பட்டிருந்த ஒலிபெருக்கிகளில் உரைகளும் நிகழ்த்தினார்கள். இவ்வாறான செயற்பாடுகள் இடம்பெற்ற போதிலும் அவர் தொடர்ந்து பதவியில் இருப்பதற்கு முடிவு செய்திருப்பதாக அவரது வட்டாரங் களில் இருந்து அறிய முடிந்தது.

நாடாளுமன்ற தெரிவுக்குழுவின் குற்றப் பிரேரணையானது சட்டவிரோதமானது என உயர்நீதிமன்றம் அளித்துள்ள தீர்ப்பின் அடிப்படையில் அவர் தொடர்ந்து பதவியில் இருப்பார் என்று அந்த வட்டாரங்கள் தெரிவித்தன. அவரது இந்த முடிவுக்கு பல சிரேஷ்ட சட்டத்தரணிகளின் பக்கபலம் இருக்கிறது. அவர்களில் பலர் ஜனாதிபதி சட்டத்தரணிகள் ஆவர். உயர்நீதிமன்ற தீர்ப்பை அனுசரித்து பதவியில் இருக்கும்படி அவர்கள் அவரைக் கோரியுள்ளனர்

பிரதம நீதியரசர் தன் முனைப்பாக பதவியைக் கைவிடப் போவதில்லை என்று தெரிகின்றது. மோகான் பீரிஸ் புதிய பிரதம நீதியரசராக பெயர் குறிக்கப்படுவார் என்ற நிலை ஏற்பட்டபோதிலும் அதற்கெதிராக கடைசி வரை போராடுவதற்கு அவர் முடிவெடுத்துள்ளார்

Digitized by Noolaham Foundation
noolaham.org | aavanaham.org

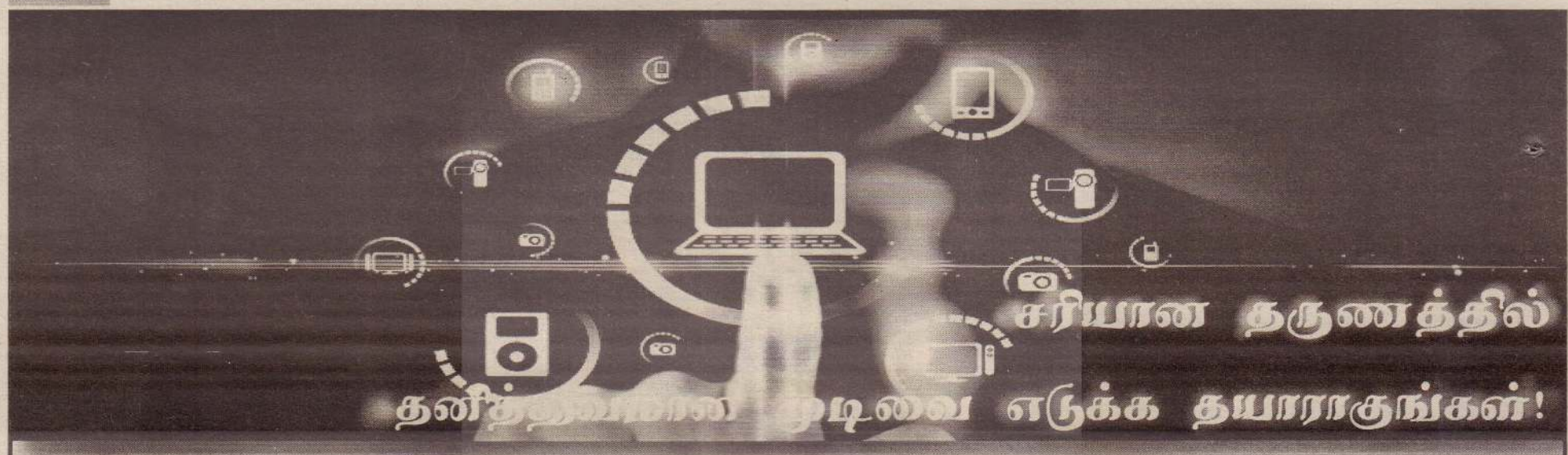

சர்வதேச அங்கீகாரம் பெற்ற

City & Guilds UK

Engineering Courses

உங்கள் அனைவருக்கும் இனிய
உழவர் திருநாள் நல்வாழ்த்துக்கள்..
விடிகின்ற பொழுதெல்லாம் கதம்பாய் இனிக்கட்டும்

நீங்கள் எந்த நிலையில் இருக்கின்றீர்கள்?

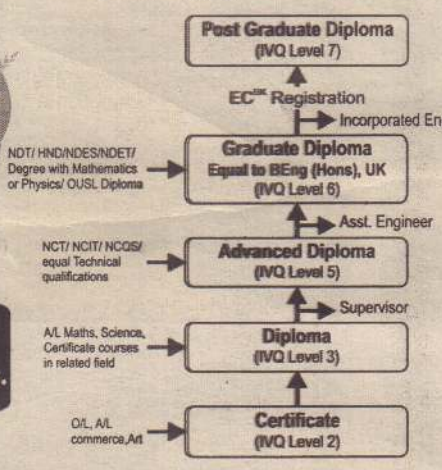

A/L பரீட்சை எழுதிய மாணவர்களுக்கும், NCT முடித்த மாணவர்களுக்குமான புதிய Civil பிரிவுகள் ஆரம்பமாகவுள்ளன.

Civil Engineering / Quantity surveying

உள்நாட்டில் மட்டுமல்ல, வெளிநாட்டில் கூட உயர் சம்பளத்துடனான வேலைவாய்ப்புக்களை அள்ளி வழங்கும் கட்டிட நிர்மாணத்துறையில் வேலைவாய்ப்புக்களை எதிர்நோக்குவோரும், இத்துறையில் பட்டப்படிப்பை மேற்கொள்ள இருக்கும் மாணவர்களுக்கானது.

Electrical & Eletronics Engineering

குடிசார் எந்திரவியலுடன் நெருங்கிய தொடர்புடைய மின்னியல், மின்னணுவியல் துறையில் பட்டப்படிப்பை மேற்கொள்ளவும், தொழில்வாய்ப்பை எதிர்நோக்கி இருக்கும் மாணவர்களுக்கானது..

Motor Vehicle Engineering

மோட்டார் வாகன பொறியியல் துறையில் வேலை வாய்ப்புக்களை எதிர்நோக்கி இருப்போரும், இத் துறையில் பட்டப்படிப்பை மேற்கொள்ள விரும்பும் மாணவர்களுக்கானது.

Mechanical Engineering

இலங்கையில் துரித வளர்ச்சியடைந்து வரும் இயந்திரவியல் துறையில் பட்டப்படிப்பை மேற்கொள்ளவும், வேலைவாய்ப்பை எதிர்நோக்கி இருப்போரும் செய்ய வேண்டிய ஒரு முக்கிய கற்கை நெறியாக இது காணப்படுகின்றது..

City & Guilds APPROVED CENTRE

SKILLS COLLEGE OF TECHNOLOGY
Jaffna Campus
No. 207. நாவலர் வீதி. யாழ்ப்பாணம்.
Email : kajan@skillsinternational.lk
Website : www.skillsinternational.lk
Like us on Face book
www.facebook.com/scot.jaffna

0214 666 699
0771 067 394

SMS மூலம் விபரங்களைப் பெற ..
உங்கள் (Name) (Address) (Course) போன்ற விபரங்களை Type செய்து **0777 762 283** க்கு SMS செய்யுங்கள்.

Digitized by Noolaham Foundation.
noolaham.org | aavanaham.org

உதயன்

மக்கள் மனம் நிறைந்த தமிழ் நாளிதழ்

ஒரே குரலில் ஒலிக்கும் தேவை இனியும் தவிர்க்க முடியாததாகிறது.....

இன்று தைப்பொங்கல் திருநாள். தமிழ் கூறும் நல்லுலகம் எங்கணும் சிறப்புறக் கொண்டாடப்படுகிறது. இது தமிழர்களின் மரபு ரீதியான பெருநாளும் ஆகும். உழவுத் தொழிலுக்கு-விவசாயத்துக்கு-விசேட இடம் தந்து போற்றுவதோடு, அதற்குத் தளர்விலாது துணைநின்ற இயற்கைக்கும் இரவிக்கும் நன்றி கூறிப் போற்றி வணங்கும் நன்னாளும் ஆகும். தமிழ்ப் பெருங்குடி மக்களின் தொன்மைமிக்கப் பண்பாட்டின் தொனிப்பு மிகு அடையாளங்களில் இதுவும் ஒன்றாகும்.

வள்ளுவன் தன்னை உலகினுக்கே தந்து வான் புகழ் தந்த தமிழ்நாட்டிலும், தமிழர்கள் வாழும் அனைத்துலக நாடுகளிலும் இன்றைய நாளே ஆண்டின் முதல் நாளாகக் கொள்ளப்படும் மரபு நீட்சி பெற்றுள்ளது.

ஈழத் தமிழ் மக்களைப் பொறுத்தளவில் கடந்த மூன்று தசாப்தங்களாக தைப்பொங்கல் திருநாள் வெறும் சம்பிரதாயமாக மட்டுமே கொண்டாடப்பட்டு வருகிறது.

உணர்வுமிக்க ஒவ்வொரு தமிழனும், இந்த நாட்டில் தமக்கான அரசியல் விடியல்-தம்மைத் தாமே, ஆளும் ஜனநாயக உரிமைகளுடன் வாழ்வதற்கான வாய்ப்பு-எப்போது உதிக்கும் என்ற ஏக்கத்துடனேயே தைப்பொங்கல் திருநாள் உட்பட்ட ஏனைய எல்லாப் பண்டிகைகளையும் ''கொண்டாடுகிறான்.''

ஆனால் அந்த ஏக்கத்தை நீக்குவதற்கான எந்த வகையிலான சிறுபுள்ளியும் மிகத் தூரத்திலேனும் தென்படுவதாக இல்லை.

இலங்கைத் தீவில், தமிழ் மக்கள் தமது இனத்தினரைவிட எண்ணிக்கையில் குறைந்தவர்கள் என்பதால், அவர்கள் இந்த நாட்டின் இரண்டாம்தர பிரசைகளாகவே வாழவேண்டும் என்ற வன்மத்துடன் தென்னிலங்கை அரசியல் தலைவர்கள் செய்துகொண்ட சங்கற்பம், ஆறு தசாப்தங்களின் பின்னரும் வெற்றிகரமாகத் தொடர்கிறது.

தங்களது அரசியல் உரிமைகளை மீட்பதற்காகத் தமிழ் மக்கள் மற்றும் அவர்களது சார்பில் அரசியல் தலைவர்கள் நடத்திய அகிம்சைவழிப் போராட்டங்களை, சுதந்திரத்தின் பின்னரான பெரும்பான்மை இனத்தவரின் அரசுகள் உதாசீனப்படுத்தியது மட்டுமன்றி-

தமிழ் மக்கள் மீதான வன்முறைகளையும் இனரீதியான வன்முறைகளையும், கலவரங்களையும் கட்டவிழ்த்து விடுவதிலேயே தென்னிலங்கையின் இரண்டு பிரதான அரசியல் கட்சிகளும், தத்தமது அரசியல் இருப்பையும் செல்வாக்கையும் தக்கவைக்கும் ஆயுதங்களாகப் பயன்படுத்தி வந்தன. இப்போதும் அதுவே தொடர்கிறது.

தமிழ் மக்களின் சாத்வீக வழிகளிலான சகல போராட்டங்களும், அவ்வப்போது ஆட்சியில் அமர்ந்திருந்த சிங்களப் பெரும்பான்மை அரசுகளால் ஒடுக்கப்பட்டன; பொலிஸ் மற்றும் ஆயுதப்படைகள் ஊடாக நசுக்கப்பட்டன.

அதன் விளைவே அப்போதைய தமிழ் இளைஞர்களின் ஆயுதப் போராட்டத்துக்கு வித்தாகியது. தெற்கின் அரசியல் தலைவர்கள், அதனை முழுமையாக உள்ளும் புறமுமாக, வெகு விஸ்தாரமாக அறிந்துகொண்ட போதிலும், அதன் மூலவித்தான தமிழ் மக்களுக்குரிய, அவர்களுக்குச் சேர வேண்டிய உரிமைகளை உரிய முறையில் முழு அளவில் வழங்குவதற்குத் தொடர்ந்து பின்னடித்து வந்தார்கள் என்பதே உண்மை.இதனை அகில உலகமும் நன்றாக அறியும்.

இப்போதாவது, நியாயமான, நீதியான தமிழ் மக்களுக்குரிய அரசியல் தீர்வு ஒன்றை முன்வைக்காமல், மஹிந்த அரசு தான் நினைப்பதைத் திணிக்கும் நோக்குடன் செயற்படுகின்றதே அன்றி, உள்ளார்ந்த இதய சுத்தி அதனிடம் இல்லை. தமிழ்த் தேசியக் கூட்டமைப்புடன் பேச்சுவார்த்தை என்று ஒரு வருடத்துக்கும் மேலாக காலத்தைக் கடத்தி உருப்படியான முடிவு எதனையும் எட்டாமல் ஏய்க்காட்டியதே மிச்சம். பேச்சுக்களைத் தொப்பெனப் போட்டுவிட்டு, இப்போது தெரிவுக்குழு என்ற இராட்டினத்தில் குந்திக்கொண்டிருக்கிறது அரசு.

இப்போதைய அரசுக்கு நாடாளுமன்றத்தில் அதீத பெரும்பான்மைப் பலம் இருக்கிறது. அதனால் எதனையும் தாம் நினைத்தவாறு செயலாக்கலாம் என்ற மனப்போக்கில் அது செயற்படுகிறது. பிரதம நீதியரசர் மீதான குற்றப்பிரேரணையும் நாடாளுமன்ற விசாரணையும், அதன் தீர்ப்பும் ஏனைய விவகாரங்கள் அல்லது பிரச்சினைகளில் அரசாங்கம் எவ்வழி செல்லும் என்பதற்கான உதாரணம் எனலாம்.

இத்தகைய ஒரு சூழமைவில், அரச எதேச்சதிகாரப் பின்னணியில், தமிழ் மக்களின் உரிமைப் பிரச்சினைக்கு நியாயமான தீர்வு கிடைக்கும் என்று எதிர்பார்ப்பதற்கு இல்லை.

பிரதம நீதியரசர் விவகாரத்தில் அனைத்துலக மட்டத்திலான ஆட்சேபங்களும் ,நெறிமுறைகளும் கண்டுகொள்ளப்படாமல், கருத்தில் எடுக்கப்படாமல்,''நினைத்ததை முடிப்பவன் நான்...நான்...'' என்ற சினிமா வரிப்பாடலின் வழிநின்று ஆட்சியாளர்கள் செயற்படும் நிலையில் தமிழ் மக்களுக்குரிய நியாயமான தீர்வு கிடைப்பதற்கான எந்தவிதமான அறிகுறியைத் தானும் தமிழ் மக்கள் காணமுடியாது எனலாம்.

வேண்டுமானால் தமிழர் பிரதேசங்களில் பெரும்பான்மையினரை, குறிப்பாக வடக்கில் மிகப் பெரும் எண்ணிக்கையில் குடியேற்றி அதன் அடிப்படையில் மாநில ஆட்சியும் இல்லை, மாகாண ஆட்சியும் இல்லை என்று உறுக்கி, அழுத்திக் கூறும் நிலை உருவாக்கப்படலாம்.

இன்றைய பொங்கல் திருநாளில் தமிழர் தலைமைகள் தமக்குள் உள்ள முரண்பாடுகளைக் களைந்து எமது மக்களுக்கான உரிமைகளைப் பெறுவதற்கு ஒரே குரலில் ஒலிக்கும் பக்குவத்துக்கு வருவது தவிர்க்கப்பட முடியாத ஒன்றாகும்.

நீண்ட நெடுங்காலமாக ஈழத் தமிழ் மக்களின் அரசியல் தலைமைத்துவங்களுக்கு இடையில் நிலவிய வேற்றுமைகளே எமது மக்களை இன்றைய நிலைக்குத் தள்ளிவிட்டுள்ளது. அதனை மனதிற்கொண்டு இன்றைய தமிழ் அரசியல் தலைமைகள் ஒரே அணியில் நின்று செயற்படவேண்டும். பொங்கல் திருநாளில் அதனைச் திடசங்கற்பமாகக் கொள்வதற்கு அவர்கள் மனங்கொள்ளட்டும்.

இடமாற்றம் பெறும் ஆசிரியர்களின் மீள்பரிசீலனை வடக்கில் நிறைவடைந்தது

அதற்கான கடிதங்கள் விரைவில்

யாழ்ப்பாணம், ஜன. 14

வடமாகாணத்தில் வருடாந்த இடமாற்றம் பெறும் ஆசிரியர்களது மீள்பரிசீலனை நிறைவடைந்தது. அதன்படி இடமாற்றம் பெறவுள்ள ஆசிரியர்களுக்கான இடமாற்றக் கடிதங்கள் விரைவில் அனுப்பி வைக்கப்படவுள்ளன.

இதுதவிர இடமாற்றம் பெறவுள்ள ஆசிரியர்கள் மேன்முறையீடு செய்ய விரும்பின் எதிர்வரும் 18 ஆம் திகதி வெள்ளிக்கிழமைக்கு முன்பாக மேற்கொள்ளலாம். புதிதாக உருவாக்கப்பட்ட நிபந்தனைகளின் அடிப்படையிலேயே மேன்முறையீடு செய்ய முடியும் என்று வடமாகாண கல்விப் பணிப்பாளர் வி.செல்வராஜா தெரிவித்தார்.

இது தொடர்பில் அவர் மேலும் தெரிவித்துள்ளதாவது:-

ஏற்கனவே இடமாற்ற சபை மூலமாக வெளியிடப்பட்ட பட்டியல், ஆளுநரால் நியமிக்கப்பட்ட ஆசிரிய இடமாற்ற மீளாய்வுக் குழுவால் தயாரிக்கப்பட்ட பட்டியல் ஆகிய இரண்டிலும் பெயர் குறிப்பிடப்பட்டுள்ள ஆசிரியர்கள் இடமாற்றம் செய்யப்படவுள்ளனர்.

அவர்களுக்கான கடிதங்கள் விரைவில் அனுப்பி வைக்கப்படவுள்ளன. அவர்களில் எவராவது மேன்முறையீடு செய்ய இருப்பின் புதிதாக உருவாக்கப்பட்ட நிபந்தனைகளின் கீழ் மேன்முறையீடு செய்ய முடியும்.

வடமாகாண கல்வி அமைச்சு, கல்வித் திணைக்களம், வலயக் கல்வி அலுவலகங்கள், ஆசிரியர் தொழிற்சங்கங்கள் ஒன்றிணைந்து இவற்றைப் பூர்த்தி செய்துள்ளன. இவை ஒன்றிணைந்தே இடமாற்றம், மேன்முறையீடு தொடர்பான நிபந்தனைகளையும் உருவாக்கியுள்ளன.

வெளிமாவட்டங்களில் சேவை செய்திராதவர்கள் அல்லது அதற்குச் சமமான சேவையெனக் குறித்துரைக்கப்பட்ட பிரதேசங்களில் நான்கு வருட சேவைக்காலத்தை பூர்த்தி செய்யாது இருப்பவர்களில் 31.12.1964 ஆம் ஆண்டுக்குப் பின்னர் பிறந்த ஆண் ஆசிரியர்களும், 31.12.1969 ஆம் ஆண்டுக்குப் பின்னர் பிறந்த பெண் ஆசிரியர்களும் இடமாற்றத்துக்குப் பொருத்தமானவர்கள்.

மேன்முறையீடு தொடர்பாக 13 நிபந்தனைகள் உருவாக்கப்பட்டுள்ளன. அவற்றின் அடிப்படையிலேயே இடமாற்றம் நடைமுறைப் படுத்தப்படும் என்று மேலும் தெரிவிக்கப்பட்டுள்ளது. .

(ம-4)

3,165 நிறுவனங்களில் ஊழியர் சேமலாபநிதி பரிசோதனை

யாழ்ப்பாணம், ஜன. 14

ஊழியர் சேமலாப நிதி தொடர்பாக கடந்த வருடம் 3 ஆயிரத்து 165 நிறுவனங்களில் தொழிற் பரிசோதனை மேற்கொள்ளப்பட்டுள்ளது என்று வடமாகாண தொழில் திணைக்கள பிரதி ஆணையாளர் கே.கனகேஸ்வரன் தெரிவித்தார்.

இது தொடர்பில் அவர் மேலும் தெரிவித்ததாவது:-

ஊழியர் சேமலாப நிதி செலுத்தும் நிறுவனங்களில் கடந்த வருடம் 3 ஆயிரத்து 165 நிறுவனங்களிடம் தொழிற் பரிசோதனை மேற்கொள்ளப் பட்டுள்ளது. அவற்றில் அதிகமாக யாழ். மாவட்டத்திலேயே அதிக பரிசோதனைகள் மேற் கொள்ளப்பட்டுள்ளன.

அதன்படி யாழ். மாவட்டத்தில் ஆயிரத்து 693 நிறுவனங்களிலும், வவுனியாவில் 757 நிறுவனங்களிலும், கிளிநொச்சியில் 359 நிறுவனங்களிலும், முல்லைத்தீவில் 301 நிறுவனங்களிலும், மன்னாரில் 55 நிறுவனங்களிலும் பரிசோதனை மேற்கொள்ளப்பட்டுள்ளன.

இதேபோன்று 2011 ஆம் ஆண்டு வடமாகாணத்தில் 4 ஆயிரத்து 502 நிறுவனங்களில் தொழிற்பரிசோதனை மேற் கொள்ளப்பட்டுள்ளது.

யாழ். மாவட்டத்தில் 2 ஆயிரத்து 473 நிறுவனங்களும், வவுனியாவில் ஆயிரத்து 586 நிறுவனங்களும், கிளிநொச்சியில் 420 நிறுவனங்களும், மன்னாரில் 23 நிறுவனங்களும் பரிசோதனைக் குட்படுத்தப்பட்டுள்ளன.

முல்லைத்தீவு மாவட்டத்தில் 2011 ஆம் ஆண்டு தொழிற் பரிசோதனைகள் மேற்கொள்ளப்படவில்லை.

2010 ஆம் ஆண்டு பிற்பகுதியில் இருந்து புதிதாக தொழில் உத்தியோகத்தர்கள் நியமிக்கப்பட்டதைத் தொடர்ந்து தொழிற்பரிசோதனை அதிகரித்துள்ளது என்று கனகேஸ்வரன் மேலும் தெரிவித்தார். (ம-4)

மீனவர் சம்மேளன மாநாடு கொழும்பில்

யாழ்ப்பாணம், ஜன. 14

தேசிய மீனவர் மகா சம்மேளனத்தின் தேசிய மாநாடு எதிர்வரும் 22 ஆம் திகதி செவ்வாய்க்கிழமை அலரிமாளிகையின் கேட்போர் கூடத்தில் நடைபெறவுள்ளது.

யாழ். மாவட்ட கடற்றொழில் நீரியல் வளத்துறை திணைக்கள உதவிப் பணிப்பாளர் என்.கணேசமூர்த்தி இந்தத் தகவலைத் தெரிவித்தார்.

தேசிய மீனவர் மகா சம்மேளனத்தின் மாநாடு தொடர்பாக தெரிவு செய்யப்பட்ட திட்டமிடல் குழுவால் தீர்மானங்கள் நடைமுறைப்படுத்தப்படும். இந்த மாநாட்டுக்காக ஒவ்வொரு மாவட்டங்களிலும் இருந்து கிராம மற்றும் மாவட்ட மீனவ பிரதிநிதிகள் கலந்து கொள்ளவுள்ளனர்.

யாழ். மாவட்டத்தில் இருந்து 200 மீனவர் பிரதிநிதிகள் இந்த மாநாட்டில் கலந்து கொள்ளவுள்ளனர். ஜனாதிபதி மஹிந்த ராஜபக்ஷ தலைமையில் நடைபெறவுள்ள இந்த மாநாட்டில் தேசிய மீனவர் மகா சம்மேளனத்தின் தலைவர் அமைச்சர் ராஜித சேனாரட்ணவும் கலந்து கொள்ளவுள்ளார் .

(ம-13)

எம்.ஜி.ஆரின் பிறந்த தின நிகழ்வு திருநெல்வேலியில்

யாழ்ப்பாணம், ஜன. 14

புரட்சித் தலைவர் எம்.ஜி.ஆரின் பிறந்த தின நிகழ்வுகள் எதிர்வரும் 17 ஆம் திகதி வியாழக்கிழமை திருநெல்வேலியில் இடம்பெறவுள்ளன.

எம்.ஜி.ஆர்.மன்ற ஸ்தாபகர் இ.சுந்தரலிங்கத்தின் ஏற்பாட்டில் அன்றைய தினம் காலை 9 மணிக்கு வறுமைக் கோட்டுக்கு உட்பட்ட மக்களுக்கும் மாற்றுவலு உடையவர்களுக்கும் உடுபுடைவைகள் வழங்கப்படவுள்ளன.

திருநெல்வேலி பொதுச் சந்தையில் நடைபெறும் இந்த நிகழ்வில் நல்லூர் பிரதேச சபைத் தலைவர் ப.வசந்தகுமார் பிரதம விருந்தினராகக் கலந்து கொள்வார். (ம-17)

தபால் அதிபர் தரம் இரண்டுக்கு முதற்கட்டமாக 100 நியமனங்கள்

யாழ்ப்பாணம், ஜன. 14

தபால் அதிபர் தரம் இரண்டுக்குத் தெரிவானவர்களில் 100 பேருக்கு முதற்கட்ட நியமனங்கள் வழங்கப்படவுள்ளன என்று தெரிவிக்கப்படுகிறது.

தபால் திணைக்களம் இதற்கான நடவடிக்கைகளை மேற் கொண்டு வருகின்றது. இதில் வடக்கு, கிழக்கில் 30 பேருக்கே இந்த நியமனங்கள் கிடைக்கவுள்ளன.

ஆயிரத்து 89 பேர் இந்தத் தபால் அதிபர் தரம் இரண்டுக்குத் தெரிவு செய்யப்பட்டிருந்தனர்.

போட்டிப் பரீட்சை மூலம் தெரிவு செய்யப்பட்டவர்களுக்கு கட்டம் கட்டமாக நியமனங்கள் வழங்குவதற்குத் தபால் திணைக்களம் நடவடிக்கை மேற்கொண்டுள்ளது எனவும் தகவல்கள் வெளியாகியுள்ளன. (ம-17)

வடமாகாண வெளிக்கள பதவி நிலை உத்தியோகத்தர் சங்கம் அங்குரார்ப்பணம்

யாழ்ப்பாணம், ஜன. 14

வடக்கு மாகாண வெளிக்கள பதவி நிலை உத்தியோகத்தர்கள் சங்கம் நேற்று முன்தினம் யாழ்ப்பாணம் புதிய உயர் கல்லூரியில் அங்குரார்ப்பணம் செய்யப்பட்டது.

மாகாண திணைக்கள அலுவலகங்களில் பணியாற்றும் சமூக சேவைகள் அலுவலர், சனசமூக அபிவிருத்தி அலுவலர், கலாசார அலுவலர், கிராம அபிவிருத்தி அலுவலர், [illegible] அலுவலர், ஆகியோரை உள்ளடக்கிய தொழிற் சங்கமாக அங்குரார்ப்பணம் செய்து வைக்கப்பட்டது.

இந்த அலுவலர்களின் சம்பள முரண்பாடுகள் மற்றும் ஆளணி ஆணைக்குழுவால் வடமாகாணத்திற்கென வெளியிடப்பட்ட புதிய சேவைப் பிரமாணக் குறிப்பில் உள்ள பாதகமான விடயங்களுக்கு எதிராக உரிய தீர்வைப் பெற்றுக் கொள்வது என்று தீர்மானிக்கப்பட்டது.

சங்கத்தின் தலைவராக மா.அருள்சந்திரனும், செயலாளராக வே.தபேந்திரனும் பொருளாளராக ஆர். செந்தில் மாறனும் உபதலைவராக சி.விக்னராஜாவும் உதவிச் செயலாளராக எஸ். தவநாயகம் நிர்வாக சபை உறுப்பினர்களாக சமூக சேவைகள் அலுவலர்கள் சார்பில் த.தர்மேந்திரா, திருமதி விஜயகுமாரி முகுந்தன், வே.அருந்தவராசா ஆகியோரும் கிராம அபிவிருத்தி அலுவலர்கள் சார்பில் திருமதி என்.ஏ.ஜெயராமன், என்.பஞ்சலிங்கம், ப.சதீஸ்வரன் ஆகியோரும் கலாசார அலுவலர்கள் சார்பில் திருமதி மாலினி கிருஷ்ணானந்தன், எஸ். செல்வசுகுணா, அ.சிவஞானசீலன் ஆகியோரும் சனசமூக அபிவிருத்தி அலுவலர்கள் சார்பில் ஆஸாத், வி.சுப்பிரமணியம், த.இ.கிருபாகரன் ஆகியோர் தெரிவு செய்யப்பட்டனர். (ம-9)

Digitized by Noolaham Foundation.
noolaham.org | aavanaham.org

தைப்பொங்கலை கொண்டாடுவதற்காக நேற்று ஞாயிற்றுக்கிழமை பொதுமக்கள் மழையையும் பொருட்படுத்தாது கல்முனை மாநகரிலுள்ள பொதுச்சந்தையில் புதிய ஆடை வகைகளை கொள்வனவு செய்வதில் ஆர்வம் காட்டி வருகின்றனர்.

கல்முனை மாநகரசபையில்

ரிசானாவுக்கு அனுதாபப் பிரேரணை நிறைவேற்றம்

அம்பாறை,ஜன.14

சவூதி அரேபியாவில் மரணதண்டனை விதிக்கப்பட் ட மூதூரைச் சேர்ந்த ரிசானா நபீக்குக்கு கல்முனை மாநகரசபை அனு தாபப் பிரேரணை ஒன்றை நிறைவேற்றி யுள்ளது.

கல்முனை மாநகரசபையின் மாதாந்தக் கூட்டம் முதல்வர் முஹம்மட் சிராஸ் மீராசாகிப் தலைமையில் மாநகரசபை சபா மண்டபத்தில் நடைபெற்றது.

இந்தக் கூட்டத்தில் முதல்வர் ரிசானா வுக்கு நிறைவேற்றப்பட்ட மரணதண் டனை தொடர்பில் சபைக்கு அறிவித்து இரு நிமிட மௌன அஞ்சலி செலுத்துமாறு சபை உறுப்பினர்களைக் கேட்டுக் கொண் டார்.

அதனைத் தொடர்ந்து மாநகரசபை முஸ்லிம் காங்கிரஸ் உறுப்பினர் ஐ.எல்.எம். பிர்தௌஸ் ரிசானாவுக்கான அனுதாபப் பிரேரணை ஒன்றை முன்மொழிந்ததைத் தொடர்ந்து அந்தப் பிரேரணை ஏகமனதாக சபையில் நிறைவேற்றப்பட்டது.

மூதூரைச் சேர்ந்த சகோதரி ரிசானாவுக்கு மரணதண்டனை நிறைவேற்றப்பட்ட செய்தி நாட்டு மக்களுக்கு அதிர்ச்சியை ஏற்படுத்தி யுள்ளது என்று முதல்வர் முஹம்மட் சிராஸ் மீராசாகிப் தெரிவித்தார்.

செய்யாத குற்றம் ஒன்றுக்காக கொலைக் குற்றம்சாட்டப்பட்டு தண்டனை நிறைவேற் றப்பட்டுள்ளது என்று அவர் கூறினார்.

இந்தக் கூட்டத்தில் பிரதிமுதல்வர் எம்.நிஸாம் காரியப்பர் தெரிவித்ததாவது:-

இஸ்லாமிய ஷரீஆ சட்டம் பற்றிய விவாத மேடையாக இந்தச் சபையை மாற்ற நாம் விரும்பவில்லை. ஷரீஆ சட்டம் பாதுகாக்கப் படவேண்டும்.

ஷரீஆ சட்டத்தில் எந்தப் பிழையுமில்லை. ஆனால் கொலைக்கான வரைவிலக்கணம் கவனத்தில் கொள்ளப்படாது தண்டனை நிறைவேற்றப்பட்டுள்ளது. எனவே இந்த அநீதிக்கு சவூதி அரேபிய நீதித்துறையே பதில் சொல்ல வேண்டும். (ச-30)

வாகன விபத்தில் கும்பஸ்தர் சாவு

சம்மாந்துறை,ஜன.14

சம்மாந்துறை, ஹிஜ்ரா சந்தியில் நேற்றுமுன்தினம் சனிக்கிழமை இடம்பெற்ற வாகன விபத்தில் குடும்பஸ் தர் ஒருவர் உயிரிழந்தார்

சம்மாந்துறை,சென்நெல் கிராமம் முதலாம் பிரிவில் வசிக்கும் இரண்டு பிள்ளை களின் தந்தையான அச்சு முகம்மது அப்துல் கரீம் என்பவரே இவ்வாறு உயிரி ழந்துள்ளார்.

அம்பாறையிலிருந்து கல்முனையை நோக்கி வந்த டிப்பர் வாகனத்துடன் மோட் டார் சைக்கிளில் பயணித் தவர் மோதியபோதே இந்த விபத்து இடம்பெற்றுள்ளது என்று பொலிஸார் தெரி வித்தனர்.

இந்தச் சம்பவம் தொடர் பான மேலதிக விசாரணை களை சம்மாந்துறை பொலி ஸார் மேற்கொண்டு வருகின் றனர். (ச)

வெள்ளத்தைக் கட்டுப்படுத்த விரைவு நடவடிக்கை

மட்டக்களப்பு அரச அதிபர் உத்தரவு

ஏறாவூர்,ஜன.14

ஏறாவூர் நகர பிரதேச செயலகப் பிரிவில் ஏற்பட்டுள்ள வெள்ளப்பெருக்கைக் கட் டுப்படுத்த விரைவாக நடவடிக்கை எடுக்க வேண் டும் என்று மட் க்களப்பு மாவட்ட அரச அதிபர் திரு மதி. பி.எஸ்.எம். சாள்ஸ் உத் தரவு விடுத்துள்ளார்.

இந்தப் பிரதேசத்தில் ஏற் பட்டுள்ள வெள்ள இடரை மாவட்ட அரச அதிபர் நேரில் சென்று பார்வை யிட் டார். அதன்பின்பே ஏறாவூர் பிரதேச செயலர் யு.எல்.எம் ஹனிபாவுக்கு இந்த உத் தரவை விடுத்துள்ளார்.

தொற்றுநோய்கள் பரவா திருக்க வெள்ளநீர் நிரம்பி யுள்ள பகுதிகளில் தொடர்ந் தும் வசித்து வரும் மக்களை பாதுகாப்பான இடங்களுக்கு அனுப்பி வைப்பதற்கான நடவடிக்கைகளை மேற் கொள்ளுமாறு பிரதேச செய லருக்கு அவர் ஆலோசனை வழங்கியுள்ளார். (ச)

மத்திய கிழக்கு நாடுகளுக்கு பெண்கள் செல்வதைத் தவிர்க்கவும்

கருணா வலியுறுத்து

மட்டக்களப்பு,ஜன.14

பெண்கள் மத்திய கிழக்கு நாடுகளுக்குச் செல்வதை தவிர்க்க வேண்டும் என்று மீள்குடியேற்ற பிரதி அமைச் சர் விநாயகமூர்த்தி முரளி தரன் வலியுறுத்தியுள்ளார்.

இது தொடர்பில் அவர் மேலும் தெரிவித்ததாவது:-

வறுமை காரணமாக மத்திய கிழக்கு நாடுகளுக்கு தொழில் பெற்றுச் செல்லும் தமிழ் பெண்களுக்கு ரிசா னாவின் மரண தண்டனை ஓர் செய்தியாகும்.

தொழில் பெற்று வெளி நாடு செல்ல எண்ணியுள்ள பெண்கள் அது தொடர்பில் மீள் பரிசீலனை செய்ய வேண் டும். பெற்றோர்கள் பெண் பிள்ளைகளை வெளி நாட் டுக்கு வேலைக்கு அனுப்பு வதை நிறுத்திக் கொள்ளவும்.

இன்று வறுமை நிலையை ஒழிப்பதற்காக பல்வேறு செயற்றிட்டங்கள், பயிற்சி களை அரசு மேற்கொண்டு வருகின்றது.

அதற்காக பெருந் தொகை யான பணத்தை வருடாந் தம் ஒதுக்கி வருகின்றது. அவற்றை மக்கள் சிறந்த முறையில் பயன்படுத்திக் கொள்ளவேண்டும்.

போலி முகவர்கள் ஊடாக மத்திய கிழக்கு நாடுகளுக்கு பெண் பிள்ளைகளை அனுப்பு வோருக்கு ரிசானாவின் சம்பவம் நல்ல படிப்பி னையைத் தந்துள்ளது.

எதிர்காலத்தில் போலி முகவர்கள் தொடர்பிலும் மக் கள் அவதானத்துடன் செயற்பட வேண்டும். -என்றார். (ச)

காத்தான்குடி மக்களுக்கு உலர் உணவுப் பொருள்கள்

மட்டக்களப்பு,ஜன.14

காத்தான்குடி பள்ளிவாசல்கள் முஸ்லிம் நிறுவனங்கள் சம்மேளனத்தின் ஏற்பாட்டில், காத்தான்குடியில் வெள்ளத்தால் பாதிக்கப் பட்ட மக்களுக்கு உலர் உணவுப் பொருள் கள் நேற்று ஞாயிற்றுக்கிழமை வழங்கப்பட்டன.

இந்த உலர் உணவுப் பொருள்கள் 1,500 குடும்பங்களுக்கு வழங்கப்பட்டன.

பள்ளிவாசல்கள் முஸ்லிம் நிறுவனங்கள் சம்மேளனத்தின் தலைவர் மர்சூக் அகமது லெப்வை தலைமையில் நடைபெற்ற இந்த நிகழ்வில், கிழக்கு மாகாண [illegible] ஷிப்லி பாறூக் [illegible] கலந்து கொண்டனர். (ச)

Digitized by Noolaham Foundation
noolaham.org | aavanaham.org

பிரச்சினையை கண்டறிய பொதுமக்கள் சந்திப்பு

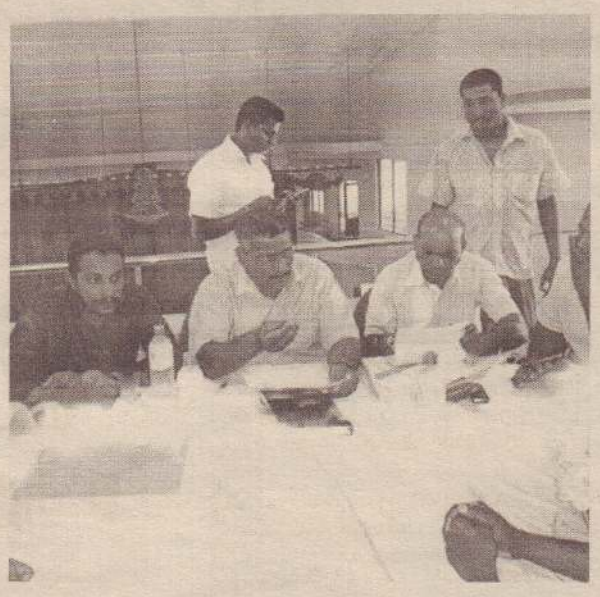

அக்கரைப்பற்று,ஜன.14

அக்கரைப்பற்று மாநகர மக்களின் பிரச்சினைகள் மற்றும் தேவைகளை கண்டறிவதற்கான பொது மக்கள் சந்திப்பு நேற்றுமுன்தினம் சனிக்கிழமை அதாவுல்லா அரங்கில் நடைபெற்றது.

கிழக்கு மாகாண வீதி அபிவிருத்தி, நீர்ப்பாசனம், வீடமைப்பும் அமைச்சால் ஏற்பாடு செய்யப்பட்ட இந்தச் சந்திப்பில், வீதி அபிவிருத்தி, நீர்ப்பாசனம், வீடமைப்பு நிர்மாணம், கிராமிய மின்சாரம் , நீர்வழங்கல் ஆகியன தொடர்பான பிரச்சினைகளுக்கு தீர்வுகள் வழங்கப்பட்டன.

இந்நிகழ்வில் கிழக்கு மாகாண அமைச்சர் [illegible] உட்பட பலர் கலந்துகொண்டனர். (ச)

விவேகானந்தரின் பிறந்ததினம்

மட்டக்களப்பு,ஜன.14

சுவாமி விவேகானந்த ரின் 150ஆவது பிறந்த தினம் மட்டக்களப்பு கல்லடி விவேகானந்தா மகளிர் கல் லூரியில் நேற்றுமுன்தினம் நடைபெற்றது.

இந்த நிகழ்வில் மட்டக் களப்பு மாவட்ட இராம கிருஷ்ண மிஷன் தலைவர் சுவாமி கபாலிசானந்தா மகா ராஜ் பிரதம விருந்தினராகக் கலந்துகொண்டார்.

இந்தநிகழ்வில் சுவாமி விவேகானந்தரின் ஆன் மிகத்தொண்டு தொடர்பில் கருத்துரை வழங்கப்பட்டது.

குடும்பஸ்த்தர் விபத்தில் காயம்

தென்மராட்சி, ஜன.14

வீதி விபத்தில் சிக்கி குடும்பத்தர் படுகாயமடைந்தார்.

இந்தச் சம்பவம் கடந்த வியாழக்கிழமை இரவு பளை இயக்கச்சியில் இடம் பெற்றது.

இயக்கச்சி கோவில் வயலைச் சேர்ந்த முருகையா பரமநாதன் (வயது -56) என்பவர் காயங்களுக்கு இலக்காகி சாவகச்சேரி ஆதார வைத்தியசாலையில் அனுமதிக்கப்பட்டு மேலதிக சிகிச்சைக்காக யாழ். போதனா வைத்தியசாலைக்கு அனுப்பி வைக்கப்பட்டார்.

இதேவேளை, கிணற்றடியில் சறுக்கி வீழ்ந்ததில் தலையில் அடிபட்டதால் குடும்பப் பெண் மூர்ச்சையுற்றார்.

இந்தச் சம்பவம் நேற்று வரணி, கரம்பைக்குறிச்சி மேற்கில் இடம்பெற்றது.

இதேயிடத்தைச் சேர்ந்த சுந்தரம் வதனா (வயது-33) என்பவர் மூர்ச்சையுற்ற நிலையில் சாவகச்சேரி ஆதார வைத்தியசாலையில் அனுமதிக்கப்பட்டு மேலதிக சிகிச்சைக்காக யாழ். போதனா வைத்தியசாலைக்கு கொண்டு செல்லப்பட்டார். (ம-9)

நூலக வலுவூட்டல் செயற்றிட்டம்

யாழ்ப்பாணம், ஜன.14

நல்லூர் பிரதேச சபையின் கோண்டாவில் பொது நூலகத்தால் 2013 ஆம் ஆண்டுக்கான நூலக வலுவூட்டல் செயற்றிட்டங்கள் ஆரம்பிக்கப்பட்டுள்ளன.

இந்த நூலக வலுவூட்டல் செயற்றிட்டத்தில் நடமாடும் சேவை ஊடாக நூல்களை காட்சிப்படுத்தி பொதுமக்கள் மற்றும் பாடசாலை மாணவர்கள் வாசிப்புத்திறனை மேம்படுத்தும் வகையில் கருத்துரைகளும் வழங்கப்பட்டு வருகின்றன.

ஆங்கிலக் கல்வியை மாணவர்கள் மத்தியில் ஊக்குவிக்கும் நோக்குடன் லண்டன் புக்ஸ் அப்றோட் நிறுவனத்தால் கோண்டாவில் பொதுநூலகத்துக்கு வழங்கப்பட்ட ஒரு தொகுதி நூல்கள் இந்த நடமாடும் சேவையில் அதிகளவு உள்ளடக்கப்பட்டுள்ளன.

சனசமூக நிலைய அபிவிருத்தி உத்தியோகத்தர் திருமதி சந்திராதேவி சுபாஸ் சந்திரன் இந்தச் செயற்றிட்டங்களுக்கு ஒருங்கிணைப்பாளராகச் செயற்பட்டு வருகின்றார்.

முதற்கட்டமாக கோண்டாவில் இந்து மகா வித்தியாலயத்தில் இந்த நடமாடும் சேவை ஆரம்பித்து வைக்கப்பட்டது.

அதனைத் தொடர்ந்து சனசமூக நிலையங்கள், இல்லங்கள் தோறும் நடமாடும் சேவை, வாசிப்பு வலுவூட்டல் செயற்றிட்டத்தை கோண்டாவில் பொதுநூலகம் நடத்தி வருகின்றமை குறிப்பிடத்தக்கது. (ம-14)

பொங்கலை முன்னிட்டு கடந்த சில நாள்களாகச் சாவகச்சேரி சந்தையில் வியாபாரம் களைகட்டிக் காணப்பட்டது. பொங்கல் பானைகளை வாங்குவதில் ஆர்வம் காட்டும் பெண்கள்.

குடாநாட்டில் கடந்த வருடம் 620 பேருக்கு டெங்குத் தாக்கம்

யாழ்ப்பாணம், ஜன.14

யாழ். குடாநாட்டில் கடந்த வருடம் 620 பேர் டெங்கு காய்ச்சலினால் பீடிக்கப்பட்டு வைத்திய சாலைகளில் சிகிச்சை பெற்றுள்ளனர்.

சண்டிலிப்பாய், சாவகச்சேரி மற்றும் யாழ்ப்பாணம் சுகாதார வைத்திய அதிகாரி பிரிவுகளுக்கு உட்பட்ட பகுதிகளிலேயே அதிகமானோர் டெங்கு காய்ச்சலால் பீடிக்கப்பட்டுள்ளனர்.

யாழ். பிராந்திய சுகாதார சேவைகள் பணிமனை புள்ளி விவரத் தகவலில் இது பற்றிக் குறிப்பிடப்பட்டுள்ளது.

நல்லூர் சுகாதார வைத்திய அதிகாரிப் பிரிவுக்கு உட்பட்ட பகுதியில் 134 பேர் டெங்கு காய்ச்சலினால் பீடிக்கப்பட்டுள்ளனர்.

சாவகச்சேரி சுகாதார வைத்திய அதிகாரிப் பிரிவில் 92 பேர் பீடிக்கப்பட்டுள்ளனர். யாழ்ப்பாணப் பிரிவில் 75 பேர் பீடிக்கப்பட்டுள்ளனர்.

சண்டிலிப்பாய் பிரிவில் 63 பேர் டெங்கால் பீடிக்கப்பட்டுள்ளனர். தெல்லிப்பழைய பிரிவில் 47 பேர் பீடிக்கப்பட்டுள்ளனர். பருத்தித்துறைப் பிரிவில் 46 பேர் பீடிக்கப்பட்டுள்ளனர். உடுவில் பகுதியில் 44 பேர் பீடிக்கப்பட்டுள்ளனர்.

கோப்பாய் சுகாதார வைத்திய அதிகாரிப் பிரிவில் 41 பேர் பீடிக்கப்பட்டுள்ளனர்.

கரவெட்டி சுகாதார வைத்திய அதிகாரப் பிரிவில் 35 பேர் பீடிக்கப்பட்டுள்ளனர்.

சங்கானை சுகாதார வைத்திய அதிகாரிப் பிரிவில் 20 பேர் பீடிக்கப்பட்டுள்ளனர். வேலணை சுகாதார வைத்திய அதிகாரிப் பிரிவில் 12 பேர் டெங்கால் பீடிக்கப்பட்டுள்ளனர். ஊர்காவற்றுறை சுகாதார வைத்திய அதிகாரிப் பிரிவில் 11 பேர் டெங்கால் பீடிக்கப்பட்டுள்ளனர்.

மாத அடிப்படையில் கடந்த வருடம் நவம்பர், டிசெம்பர் மாதங்களிலேயே அதிகமானோர் டெங்கினால் பீடிக்கப்பட்டுள்ளனர். நவம்பரில் 138 பேரும் டிசெம்பரில் 137 பேரும் ஒக்ரோபரில் 108 பேரும் அதிகளவில் டெங்கால் பீடிக்கப்பட்டுள்ளனர்.

கடந்த வருடம் ஜனவரியில் 69 பேரும் பெப்ரவரியில் 34 பேரும் மார்ச்சில் 27 பேரும் ஜூலையில் 30 பேரும், ஓகஸ்டில் 25 பேரும் செப்ரெம்பரில் 27 பேரும் டெங்கால் பீடிக்கப்பட்டுள்ளனர்.

இதேவேளை, டெங்கால் பீடிக்கப்பட்டிருக்கலாம் என்ற சந்தேகத்தில் கடந்த வருடம் 895 பேர் வைத்திய சாலைகளில் சேர்க்கப்பட்டனர். அவர்களது பரிசோதனைகளின் மூலமாக 620 பேர் டெங்குக் காய்ச்சலால் பீடிக்கப்பட்டிருந்தமை உறுதிப்படுத்தப்பட்டது. அவர்களில் 2 பேர் சிகிச்சை பயனளிக்காது உயிரிழந்தனர் என்று மேலும் குறிப்பிடப்பட்டுள்ளது. (ம-4)

பிரசவத்துக்கு இலவசமாக ஓட்டோசேவை

பருத்தித்துறை நீதிமன்றம் அறிவுறுத்து

பிரசவத்துக்காக கர்ப்பிணிப் பெண்களை வைத்தியசாலைக்கு கொண்டு செல்லும் ஓட்டோக்கள் இலவச சேவையை வழங்க வேண்டும் என பருத்தித்துறை நீதிமன்றால் ஓட்டோ சாரதிகளுக்கு அறிவுறுத்தப்பட்டுள்ளது.

நெல்லியடி பஸ்தரிப்பிட ஓட்டோ சாரதிகளுக்கான கலந்துரையாடல் கடந்த 3 ஆம் திகதி பருத்தித்துறை மாவட்ட நீதிமன்றில் மாவட்ட நீதிபதி திருமதி ஸ்ரீநிதி நந்தசேகரன் தலைமையில் நடைபெற்றது.

இந்தக் கலந்துரையாடலில் மேலும் கலந்துரையாடப்பட்ட விடயங்களாவன:-

ஓட்டோச் சாரதிகள் சீருடை அணிந்திருப்பது கட்டாயமாக்கப்பட்டுள்ளது. அத்துடன் ஒவ்வொரு பிரதேசங்களுக்குமான கட்டண விவரங்களை நிதிமன்றின் பணிப்புக்கு அமைவாக நடைமுறைப்படுத்தப்பட வேண்டும்.

ஓட்டோ சாரதிகள் கட்டண வேறுபாடுகளுடன் பொது மக்களிடம் இருந்து கட்டணங்களைப் பெறுவதால் ஓட்டோக்களை போக்குவரத்துக்குப் பயன்படுத்துவதை மக்கள் தவிர்த்து வருகின்றன.

அத்துடன் சாரதிகள் சீருடையில்லாமல் சேவையில் ஈடுபடுவதால் பொது மக்கள் மத்தியில் நம்பிக்கையின்மையும் ஏற்படுகிறது.

இதற்கமைவாக நெல்லியடி பஸ் தரிப்பிட ஓட்டோ சங்கத்தின் கீழ் சேவையில் ஈடுபடும் ஓட்டோ சாரதிகள் சீருடை அணிந்திருப்பது கட்டாயமக்கப்பட்டுள்ளது. அத்துடன் அனைத்து சாரதிகளும் ஒரே மாதிரியான கட்டணங்களை பொது மக்களிடம் இருந்து பெறவேண்டும் எனவும் அறிவுறுத்தப்பட்டுள்ளது.

கர்ப்பிணிகள் பிரசவத்துக்காக வைத்தியசாலைக்கு செல்லஓட்டோவை நாடினால் இலவசமாக சேவையை வழங்கு ஓட்டோ சங்கம் இணங்கியுள்ளது (ம-14-253)

பார்வையற்றோருக்கு உதவுவது அனைவரதும் கடமையாகும்

வணிகர் சங்கத் தலைவர் தெரிவிப்பு

வீதிகளில் செல்லும் பார்வையற்றவர்களுக்கும் வெள்ளைப் பிரம்புடன் வருபவர்களுக்கும், பொது மக்களுக்கும், மாணவர்களுக்கும் உதவி செய்ய வேண்டியது நம் அனைவரது கடமையாகும் என யாழ். மாவட்ட வணிகர் கழகத் தலைவர் ஜெயசேகரம் தெரிவித்துள்ளார்.

அண்மையில் சுன்னாகத்தில் அமைந்துள்ள வாழ்வக நிறுவுனர்தின விழாவில் கலந்துகொண்டு உரையாற்றும் போதே அவர் இவ்வாறு தெரிவித்துள்ளார்.

அவர் மேலும் தெரிவித்ததாவது:-

யாழ். மாவட்டத்தில் வீதி அகலிப்பு, வீதிப் புனரமைப்புப் பணிகள் நடைபெற்று வருவதால் வீதிகளில் செல்லும் பார்வையற்றவர்கள், வெள்ளைப் பிரம்புடன் வருபவர்களுக்கு பால், வயது வேறுபாடு இன்றி அனைவரும் உதவ முன் வரவேண்டும் என அவர் தெரிவித்தார். (ம-3)

வீதிகளில் வாகனங்களில் எண்ணிக்கை அதிகரித்து காணப்படுவதுடன், வீதிகளில் உரிய குறியீடுகளும் இடப்படாத நிலையே காணப்படுகின்றது.

வதற்காக வீதிகளில் நடமாடுவதுடன் வீதிகளைக் கடந்தும் வருகிறார்கள்.

தற்போது வீதிகளில் வாகனங்களில் எண்ணிக்கை அதிகரித்து காணப்படுவதுடன், வீதிகளில் உரிய குறியீடுகளும் இடப்படாத நிலையே காணப்படுகின்றது.

இந்த நிலையில் வாகன சாரதிகள் சற்றுக் கவனியாது வந்தால்கூட விபத்துக்களும் உயிர் சேதமும் ஏற்பட வாய்ப்புகள் உள்ளன. அந்த வகையில் வெள்ளைப் பிரம்புடன் வருபவர்களுக்கு பால், வயது வேறுபாடு இன்றி அனைவரும் உதவ முன் வரவேண்டும் என அவர் தெரிவித்தார். (ம-3)

குறுந்தூர பயணிகளை ஏற்றும் வெளிமாவட்ட பஸ்களால் சிரமம்

யாழ்ப்பாணம், ஜன.14

வெளிமாவட்டங்களில் இருந்து யாழ்ப்பாணத்துக்கு சேவையில் ஈடுபடும் தனியார் சொகுசு பஸ்கள் ரிக்கெட் கொடுக்காமல் குறைந்த கட்டணத்துடன் குறுந்தூரப் பயணிகளை ஏற்றுவதால் உள்ளூர் சேவையில் ஈடுபடும் தனியார் பஸ்கள் நஷ்டத்தில் மூழ்கியுள்ளன என்று தனியார் பஸ்களின் உரிமையாளர்கள் குற்றம்சாட்டியுள்ளார்கள்.

கொழும்பு, திருகோணமலை உட்பட ஏனைய வெளி மாவட்டங்களில் இருந்து நாளாந்தம் அதிக எண்ணிக்கையான சொகுசு தனியார் பஸ்கள் வழி அனுமதிப் பத்திரம் இல்லாமல் சேவையில் ஈடுபட்டு வருகின்றன.

இது தொடர்பில் இலங்கை தனியார் பஸ் சங்கம் மற்றும் பொலிஸ் நிலையங்களுக்கும் முறைப்பாடு வழங்கப்பட்ட போதும் எந்தவிதமான நடவடிக்கைகளும் மேற்கொள்ளப்படவில்லை என்றும் கூறப்பட்டது.

> கொழும்பு, திருகோணமலை உட்பட ஏனைய வெளி மாவட்டங்களில் இருந்து நாளாந்தம் அதிக எண்ணிக்கையான சொகுசு தனியார் பஸ்கள் வழி அனுமதிப் பத்திரம் இல்லாமல் சேவையில் ஈடுபட்டு வருகின்றன.

யாழ். - கண்டி ஏ-9 வீதியூடாக வெளிமாவட்டங்களில் இருந்து யாழ்ப்பாணத்துக்கான சேவையில் 70 இற்கும் மேற்பட்ட தனியார் பஸ்கள் வழி அனுமதிப் பத்திரம் பெற்று சேவையில் ஈடுபட்டு வருகின்றன. இந்த நிலையில் பதிவு செய்யப்படாது சேவையில் ஈடுபடும் தனியார் பஸ்கள் குறுந்தூரப் பயணிகளை ஏற்றிச்செல்கின்றன.

வழி அனுமதிப் பத்திரம் பெற்று சேவையில் ஈடுபடும் தனியார் பஸ்கள் குறிக்கப்பட்ட கட்டணங்களை தூரத்துக்கு ஏற்பரிக்கெட் வழங்கி குறுந்தூரப் பயணிகளை ஏற்றுவதால் பயணிகள் குறைந்த கட்டணங்கள் பெறும் சொகுசு தனியார் பஸ்களில் அதிகம் பயணிக்கின்றனர் என்றும் தெரிவிக்கப்படுகிறது.

இதன் காரணமாக வழி அனுமதிப் பத்திரம் பெற்று சேவையில் ஈடுபடும் தனியார் பஸ்கள் குறைந்த பயணிகளுடன் யாழ்ப்பாணத்துக்கு வருகை தர வேண்டியுள்ளது.

இதனால் தனியார் பஸ்கள் நஷ்டத்தில் இயங்குகின்றன எனவும் தெரிவிக்கப்பட்டுள்ளது.

(ம-14)

Digitized by Noolaham Foundation
noolaham.org | aavanaham.org

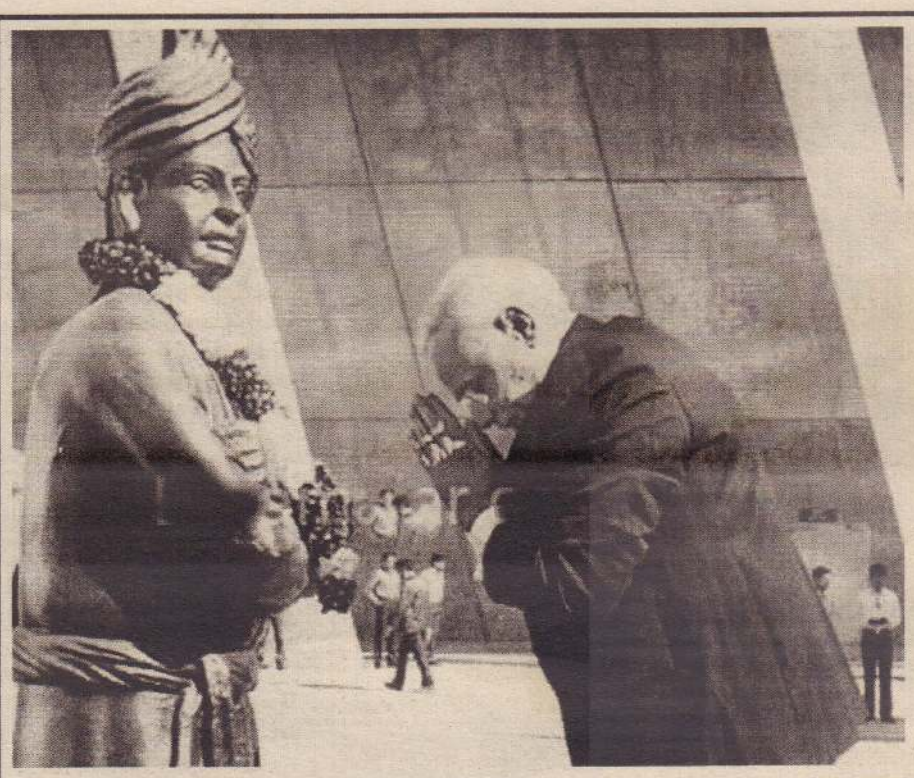

குஜராத் தலைநகர் காந்திநகரில் வீரத்துறவி விவேகானந்தரின் 150 ஆவது பிறந்தநாள் கொண்டாட்டத்தின் போது, அவரது சிலைக்கு மாலையிட்டு மரியாதை செலுத்துகிறார் முதல்வர் நரேந்திர மோடி..

காட்டுக்குச் செல்கிறது 10 ஆயிரம் படை மாவோயிஸ்ட்டுக்களை வேட்டையாட

டில்லி, ஜன.14

மாவோயிஸ்ட் தீவிர வாதிகளின் தாக்குதலிலி ருந்து காத்துக்கொள்ளவும், மறைந்து இருக்கும் அவர் களைச் சுட்டுக் கொன்ற ழிக்கவும் கூடுதலாக 10 ஆயிரம் வீரர்களைக் காட் டுக்குள் அனுப்பி வைக்க மத்திய அரசு முடிவு செய் துள்ளது.

அதன்மூலம் பாது காப்பைப் பலப்படுத்துவ துடன் கட்டுப்படுத்தவும் முடியும் என அரசு தரப்பில் நம்பப் படுகிறது.

இந்தியாவின் வட மாநி லங்களில் மாவோயிஸ்ட் டுக்களின் தொல்லை மீண் டும் தலைதூக்கி வருவதை அடுத்து அங்கு பாதுகாப்பைப் பலப்படுத்த மத்திய அரசு

வட மாநிலங்களில் மாவோயிஸ்ட்டுக களின் தொல்லை மீண்டும் தலை தூக்கி வருவதை அடுத்து அங்கு பாதுகாப்பைப் பலப் படுத்த மத்திய அரசு முனைந்து வருகிறது.

முனைந்து வருகிறது.

பீகார், ஒரிசாவை விட ஜார்கண்ட்டில் முழுக்கவனம் செலுத்த முடிவு செய் யப் பட்டுள்ளதாக டில்லி வட்டா ரம் தெரிவிக்கிறது. இது குறித்து மத்திய தொழில் பாதுகாப்புப்படை இயக்குநர் பிரணாய் சகோய் கூறுகை யில்-

மாவோயிஸ்ட்டுக்களின் அட்டூழியத்தை முறியடிக்க 10 ஆயிரம் வீரர்கள் அனுப்பி வைக்கப்படவுள்ள னர்.

இன்னும் இரண்டு மாதங் களுக்குள் அவர்களை இந்த காட்டுப்பகு தியில் இருக்கு மாறு பணிக் கப்பட்டுள்ளது. ஒரு பட்டாலியனுக்கு சுமார் ஆயிரத்து 50 பேர் வரை இருக்குமாறு பார்த்துக் கொள் ளப்படும்.

ஜார்க் கண்ட் லத்தேகர் மாவட்டம் கூடுதல் கண் காணிப்புக்குள் இருக்கும் என்று அவர் மேலும் கூறினார்.

இந்திய இராணுவ வீரரின் தலை துண்டிக்கப்பட்டது உண்மையே

உறுதிப்படுத்தியது பாதுகாப்பு அமைச்சு

டில்லி, ஜன.14

இந்திய இராணுவ வீரரின் தலை துண்டிக்கப்பட்டது உண்மைதான் என்று இந்திய பாதுகாப்பு அமைச்சகம் உறுதிப்படுத்தியுள்ளது.

இது தொடர்பாக பாதுகாப் புத்துறை அமைச்சகத்தின் செய்தித் தொடர்பாளர் கேணல் ஜக்தீப் தஹியா வெளியிட்ட அறிக்கையில் கூறியுள்ளதாவது:-

பாகிஸ்தான் வீரர்களால் கொல்லப்பட்ட இந்திய வீரர் களின் உடல்கள் சிதைக்கப் பட்டளவே தவிர தலை துண் டிக்கப்படவில்லை என்று பாகிஸ்தான் வெளியுற வுத்துறை அமைச்சர் ஜலீல் அப்பாஸ் ஜிலானி கூறி யுள்ளார். இந்தச் சம்பவம் தொடர்பாக முழு விவரங் களும் வெளியாகாத நிலை யில், 'வீரர்களின் தலைகள் துண்டிக்கப்படவில்லை' என்று இந்திய இராணுவத்தின் வடக்கு ஆணையகச் செய்தித் தொடர்பாளர் கடந்த 8 ஆம் திகதி கூறியிருந்தார். அதைத் தான் பாகிஸ்தான் மேற் கோள் காட்டியுள்ளது என் பதைத்தெளிவுபடுத்துகிறோம்.

அதைத் தொடர்ந்து, அதே நாளில் ஒரு வீரரின் தலை துண்டிக்கப்பட்டது என்று இந்திய இராணுவம் அறிக்கை வெளியிட்டது. கருத்து வெளியிடும் நேரத் தில் கிடைத்த தகவல்களின் அடிப்படையில் மேற்கண் டவாறு தெரிவிக்கப்பட்டது. எனவே, இந்திய வீரரின் தலை துண்டிக்கப்பட்டதும், மற்றொரு வீரரின் உடல் சிதைக்கப்பட்டதும் உண் மைதான் என்று தெரிவித் துள்ளார்.

இதனிடையே ஜம்மு காஷ்மீரில் உள்ள முஸ்லிம் சமுதாயத்தைச் சேர்ந்த கல்வி யாளர்கள், பாகிஸ்தான் இரா ணுவத்தின் இச்செயலை வன் மையாகக் கண்டித்துள்ளனர்.

காஷ்மீர் முஸ்லிம் சமுதாய கல்வியா ளர்கள், பாக். இராணு வத்தின் செயலை வன்மையாகக் கண்டித்துள்ளனர்.

அத்துமீறல் தொடர்ந்தால் பதிலடி கொடுப்போம்

விமானப்படைத் தளபதி பாகிஸ்தானுக்கு எச்சரிக்கை

டில்லி, ஜன.14

எல்லையில் பாகிஸ்தானின் அத்துமீறல்கள் தொடர்ந் தால், இந்தியா தகுந்த பதி லடி கொடுக்கும் என்று விமானப் படைத் தளபதி என்.ஏ.கே.பிரௌன் கடும் எச்சரிக்கை விடுத்தார்.

தேசிய சாரணர் படை யினர் (என்.சி.சி.) சார்பில் நேற்றுமுன்தினம் சனிக் கிழமை டில்லியில் நடை பெற்ற நிகழ்ச்சியில் பங் கேற்ற அவர், பின்னர் செய்தி யாளர்களிடம் கூறியதாவது:

அண்மையில் பாகிஸ் தான் இராணுவத்தால் இரு இந்திய வீரர்கள் கொடூர மாகக் கொல்லப்பட்டு தலை கள் துண்டிக்கப்பட்ட விவ காரம் கண்டனத்துக் குரியது.

இந்தியா- பாகிஸ்தான் இடையே, எல்லைக் கட்டுப் பாட்டுக் கோடு என்று ஒன்று இருக்கிறது. இரு நாடுகள் இடையே போர் நிறுத்த ஒப்பந்தம் உள்ளது. இரு நாடுகளும் பரஸ்பரம் எல் லைப் பகுதியில் கடைப் பிடிக்க வேண்டிய நடை முறைகளும் உள்ளன.

பாகிஸ்தான் இராணுவம் இதையெல்லாம் மறந்து விட்டு எல்லைக் கட்டுப் பாட்டுக்கோட்டைமதிக்காமல் செயற்பட்டு வருகிறது. கடந்த சில மாதங்களாகவே போர் நிறுத்த ஒப்பந்தத்தை மீறி பாகிஸ் தான் இராணுவம் இந்தியப் பகுதியை நோக்கித் தாக்கு தல் நடத்தி வருகிறது. இதை எந்த வகையிலும் ஏற்றுக்கொள்ள முடியாது.

பாகிஸ்தான் இராணு வத்தின் நடவடிக்கையை நாம் உன்னிப்பாகக் கவ னித்து வருகிறோம். எல்லை யில் போர் நிறுத்த மீறல் களில் ஈடுபடுவதை பாகிஸ் தான் இனியும் தொடர்ந்தால் இந்தியா தகுந்த பதிலடி கொடுப்பதற்கான வழிகளை ஆராய வேண்டியிருக்கும். அவை என்ன என்பதை வெளியிட இயலாது. அந்த வாய்ப்புக்கள் குறித்து நாம் வெளிப்படையாக விவாதிப் பதில்லை - என்றார். (வ)

பாம்பன் தூக்குப் பாலத்தின் மீது மோதியது கடற்படைக் கப்பல்

நங்கூரத்தின் பிடி தளர்ந்ததால் விபரீதம்

இராமேஸ்வரம், ஜன.14

இராமேஸ்வரம் பாம்பன் தூக்குப் பாலத்தின் மீது இந்திய கடற்படைக்குச் சொந்தமான கப்பல் ஒன்று மோதியதில் பாலத்தின்தூண்சேதமடைந்தது.

இந்தியகடற்படைக்குசொந் தமான எண்ணெய் கப்பல், மும்பைக்குச் செல் லும் வழி யில் இராமேஸ் வரம் வந்தது.

கடந்த 9 ஆம் திகதி, பாம் பன் பாலம் அருகே எதிர்பாராத விதமாக கப்பல் தரை தட்டி யதையடுத்து, அதை மீட்கும் பணிகள் நடைபெற்று வந்தன.

இந்தநிலையில், கடலில் அதிக நீரோட்டம் காரணமாக கப்பலின் நங்கூரத்தின் பிடி தளர்ந்ததால், அந்தக் கப்பல் நகர்ந்து பாலத்தின் மீது மோதியது. இதனால் 24 ஆவது எண் பாலம் சேதம டைந்ததையடுத்து, இரா

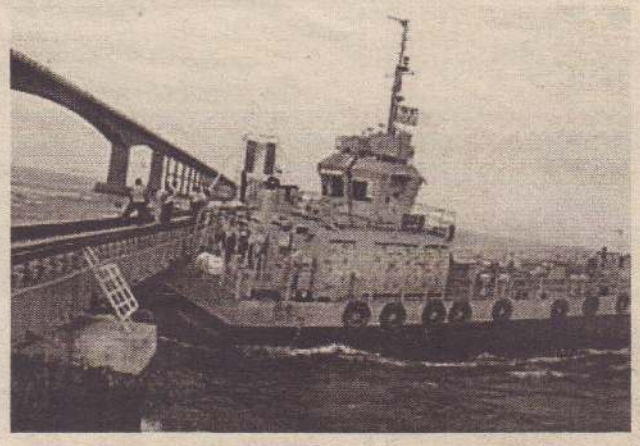

மேஸ்வரம் செல்லும் ரயில்கள் அனைத்தும் தற்காலிகமாக நிறுத்தி வைக்கப்பட்டுள்ளன.

இதனிடையே, ரயில் வே துறை, கடலோர காவற் படை மற்றும் துறை முக அதிகாரிகள் பாம்பன் பகு திக்குச் சென்று சம்பவ இடத் தில் ஆராய்ந்து வரு கின்றனர்.

கப்பல் மோதியதில் அந்த தூண் 60 டிகிரி கோணத்தில் திரும்பியுள் ளதால், அது சரி செய்யப்படும் வரை மண் டபம் வரை மட்டுமே ரயில் கள் இயக்கப்படும் என்று தெரிவிக்கப்பட்டுள்ளது. (வ)

செயற்கை இரத்தத்தை உருவாக்கி சென்னை விஞ்ஞானிகள் சாதனை

சென்னை, ஜன.14

விபத்து ஏற்படும் நேரங் களில் நிலவும் இரத்தப் பற்றாக் குறையை நீக்கும் வகையில் செயற்கை இரத்தத்தை உரு வாக்கி சென்னை தொழில் நுட்பக்கல்வி நிறுவனமானஐ.ஐ.டி., விஞ்ஞானிகள் சாதனை படைத்துள்ளனர்.

இந்தியாவில் உள்ள மொத்த மக்கள் தொகைக்கு ஏற்ப வருடந் தோறும் 12 மில்லி யன் அலகு இரத்தம் தேவையாக உள்ளது.

ஆனால் 9 மில்லியன் அளவுக்கு மட்டுமே இரத்தம் கிடைத்து வருகிறது. இந்த நிலையை மாற்றும் முயற் சியில் சென்னை ஐ.ஐ.டி., விஞ்ஞானிகள் ஈடுபட்டனர்.

இந்த முயற்சியில் தொடர்ந்து மூன்றாண்டுகளாக ஈடுபட்டு வந்த விஞ்ஞானிகளுக்கு மத்திய அமைச்சகத் தின் அறிவியல் மற்றும் தொழில் நுட்பத் துறை நிதியும் ஒதுக்கியது.

இதனையடுத்து ஐ.ஐ.டி. நிறுவனத் தின் பேராசிரியர் சோமா குகதகுர்தா தலைமையிலான குழுவினர் ஆராய்ச்சி யில் ஈடுபட்டு தற்போது வெற்றிய டைந்துள்ளனர். இதுகுறித்து மருத்துவர் சோமா கூறுகையில், அடுத்த ஐந்தாண்டு களில் அனைத்து இரத்த வங்கிகளிலும் செயற்கை இரத்தம் எளிதாகக் கிடைக்கும் என்று தெரிவித்தார்.

செயற்கை இரத்தம் தயாரிப்புச் சோதனை குறித்து விளக்கம் அளித்த அவர், இரத்தம் தேவைப்படுபவரின் ஸ்டெம் செல்களில் இருந்து பாதிக்கப்பட்டவருக்குத் தேவையான இரத்த செல்கள் தயாரிக்கப்படும். இந்த செயற்கை இரத்தம், இரத்த வங்கிகளில் இருந்து வாங் கும் செல வில் அரைப்பங்கு மட்டுமே ஆகும்.

தற்போது தயாரிக் கப்பட்டுள்ள செயற்கை இரத்தம் விலங்குகளில் பரி சோதனை செய்யப் பட்ட பின் மனிதர்களில் சோதனைக்கு உட் படுத்தப்படும். இதன் மூலம் விபத்துக்களின் போது போதிய இரத்தம் இல்லாததால் ஏற்படும் உயிரிழப்புக்கள் பெருமளவில் குறைய வாய்ப்பு உள்ளது. இறுதிக் கட்ட சோதனை கள் வெற்றி பெற்ற பின், செயற்கை இரத் தத்தை பெருமளவில் தயாரிக்க ஐ.ஐ.டி.,யின் உயிரியல் தொழில்நுட்பத் துறை முடிவு செய் துள்ளது. (வ)

Digitized by Noolaham Foundation.
noolaham.org | aavanaham.org

ஆப்கன் போர் விரைவில் முடிவுக்கு

ஒபாமா நம்பிக்கை

வோஷிங்டன், ஜன.14

ஆப்கனில் தீவிரவாதிகளுக்கு எதிரான போர், அடுத்தாண்டு முடிவுக்கு வரும் என்று அமெரிக்க ஜனாதிபதி ஒபாமா நம்பிக்கை வெளியிட்டுள்ளார். ஆப்கனில் தலிபான் மற்றும் அல் குவைதா தீவிரவாதிகளுக்கு எதிராக அமெரிக்கா தலைமையிலான நேட்டோ படைகள் தாக்குதல்களை மேற்கொண்டிருந்தன.

இந்நிலையில், வெள்ளை மாளிகையில் ஆப்கன் ஜனாதிபதி ஹமித் கர்சாயும், அமெரிக்க ஜனாதிபதி ஒபாமாவும் நேற்று முன்தினம் பேச்சு நடத்தினர்.

அதன்பின்னர் கருத்துத் தெரிவித்த ஒபாமா-

"ஆப்கன் பாதுகாப்பை அந்த நாட்டிடமே ஒப்படைக்க தீவிர நடவடிக்கை எடுக்கப்படும். அடுத்தாண்டு இறுதிக்குள் ஆப்கனில் தீவிரவாதத்துக்கு எதிராக நடத்தப்படும் போர் நல்லதொரு முடிவுக்கு வரும். ஆப்கனில் இருந்து கணிசமான படைகளை ஏற்கனவே மீளப் பெற்றுள்ளோம்.

இப்போது 66 ஆயிரம் அமெரிக்க வீரர்கள் அங்கு உள்ளனர். ஆப்கனில் அமைதியை ஏற்படுத்த ஜனாதிபதி கர்சாய் எடுத்து வரும் நடவடிக்கைகள் பாராட்டுக்குரியவை. விரைவில் பாதுகாப்பு பொறுப்பை ஆப்கனிடமே விட்டுவிட்டு அங்கிருந்து வெளியேறுவோம்" என்றார்.

சுட்டு வீழ்ந்தது மியன்மார் இராணுவ ஹெலி

யங்கூன், ஜன.14

மியன்மார் அரசுக்குச் சொந்தமான ஹெலிகொப்டரை சுட்டு வீழ்த்தியதாக, அரசை எதிர்த்துப் போராடி வரும் கச்சின் இன புரட்சியாளர்கள் தெரிவித்துள்ளனர்.

இராணுவ வட்டாரங்களை மேற்கோள்காட்டி இராணுவ அதிகாரி ஒருவர் தெரிவிக்கையில்,

''கச்சின் இனத்தவர்கள் கட்டுப்பாட்டில் உள்ள பகுதியில் எம்.ஐ.-35 ஹெலிகொப்டர் வீழ்ந்து நொறுங்கியது. எனினும் இயந்திரக் கோளாறு காரணமாக இந்த விபத்து இடம்பெற்றுள்ளது. ஹெலிகொப்டர் மீது எந்தத் தாக்குதலும் நடத்தப்படவில்லை'' என்றார்.

தன்னாட்சி அதிகாரம் கோரி கச்சின் இனத்தவர்கள் அரசுக்கு எதிராக நீண்ட காலமாகப் போராடி வருகின்றனர்.

மாலிக்கு விரைகிறது பிரான்ஸ் இராணுவம்

கிளர்ச்சியாளர்களை ஒடுக்க

பமாகோ, ஜன.14

ஆபிரிக்க நாடான மாலியில் கிளர்ச்சியாளர்கள் கைப்பற்றிய நகரை மீட்க பிரான்ஸ் இராணுவம் விரைந்து சென்றுள்ளது. இதனால் அங்கு கடும் மோதல்கள் ஆரம்பித்துள்ளன.

மாலியில் அல் குவைதாவின் ஆதரவு பெற்ற தீவிரவாதிகள் கிளர்ச்சி செய்து வருகிறார்கள்.

கடந்த சில நாள்களுக்கு முன்பு கோன்னா என்ற நகரை கிளர்ச்சியாளர்கள் திடீரென்று முற்றுகையிட்டுத் தாக்கத் தொடங்கினர். அவர்களின் திடீர்த் தாக்குதலை சமாளிக்க முடியாது இராணுவம் பின்வாங்கியது.

தீவிரவாதிகள் கைப்பற்றிய நகர், பமாகோவிலிருந்து 600 கிலோ மீற்றர் தொலைவில் அமைந்துள்ள முக்கிய நகரமாகும். அங்கிருந்து நாங்கள்

முன்னேறிச் செல்வதாகவும் அவர்கள் தெரிவிக்கின்றனர்.

நிலைமையைச் சமாளிக்க முடியாத மாலி அரசு, பிரான்ஸிடம் இராணுவ உதவி கோரியது. அதனையடுத்து ஒரு தொகுதி பிரான்ஸ் படையினர் மாலிக்குச் சென்றுள்ளனர்.

இவர்கள் மாலி இராணுவத்துடன் இணைந்து தீவிரவாதிகளின் மீது தாக்குதலை மேற்கொண்டு வருகின்றனர்.

கிளர்ச்சியாளர்களும் எதிர் தாக்குதல் நடத்துகின்றனர். இதனால் கோன்னா நகரைச் சுற்றியுள்ள பகுதியில் கடும் மோதல்கள் இடம்பெற்று வருகின்றன என்று தெரிவிக்கப்படுகிறது.

மலைப்பாதையில் உருண்டது பஸ்

நேபாளத்தில் 30 பேர் சாவு

காத்மண்டு, ஜன.14

நேபாளத்தில் நேற்று முன்தினம் இடம்பெற்ற பஸ் விபத்தில் 30 பேர் உயிரிழந்தனர். 12 பேர் காயமடைந்தனர்.

நேபாளத்தின் தென் மேற்கு பகுதியிலுள்ள மலைப் பாதை ஒன்றில் பயணித்த பஸ் ஒன்றே குடைசாய்ந்து விபத்துக்குள்ளாகியுள்ளது.

உயிரிழந்தவர்களில் 22 ஆண்களும் மற்றும் ஒரு குழந்தை உட்பட 7 பெண்கள் அடங்குகின்றனர் என்று பொலிஸார் தெரிவித்தனர்.

குறித்த மலைப்பாதை கடும் பனி மூட்டத்துடன் காணப்பட்டமையே விபத்துக்கான காரணம் என்று தெரிவிக்கப்படுகிறது. பஸ் குடைசாய்ந்து சுமார் 600 மீற்றர் தூரம் வரை புரண்டு உருண்டு சென்றுள்ளதாக நேபாளப் பொலிஸ் அதிகாரிகள் கூறினார்.

மீட்புப் பணியாளர்களும் கிராமவாசிகளும் இணைந்து மீட்பு நடவடிக்கையில் ஈடுபட்டு வருவதாக அவர்கள் மேலும் தெரிவித்தனர்.

செப்பனிடப்படாத வீதி அமைப்பு முறை, மற்றும், மோசமான முறையில் பராமரிக்கப்படும் வாகனங்கள், சாரதிகளின் கவனயீனம் காரணமாக நேபாளத்தில் விபத்துகள் அதிகரித்து வருகின்றன.

கடந்த ஆண்டு செப்ரெம்பர் மாதம் மலைப்பாதை ஒன்றில் இடம்பெற்ற பஸ் விபத்தில் 27 பயணிகள் உயிரிழந்தமை குறிப்பிடத்தக்கது.

சீனாவில் முழுதாகப் புதைந்தது கிராமம்

40 இற்கும் மேற்பட்டோர் சாவு

பீஜிங், ஜன.14

சீனாவில் மலைக்கிராமத்தில் ஏற்பட்ட மிக மோசமான நிலச்சரிவுக்கு கிராமமே மண்ணுக்குள் புதைந்தது.

சீனாவின் தென்மேற்கில் யுன்னான் என்ற மலைப்பிரதேசம் அமைந்துள்ளது. இங்கு கடுமையான மழை பெய்து வருகிறது. கடும் மழையை அடுத்து திடீரென மண்சரிவு ஏற்பட்டது.

இந்த மண்சரிவால் சிறிய மலைக் கிராமமே மண்ணில் மூழ்கிப்போனது. இதில் கிராமத்தில் இருந்த குழந்தைகள், முதியவர்கள் உட்பட அனைவரும் சேறு சகதிக்குள் சிக்கி கொண்டனர். மண் தோண்டும் நவீன இயந்திரங்களுடன் 1000 மீட்புப் படையினர் சம்பவ இடத்திற்கு உடனடியாக விரைந்துள்ளனர்.

இதில் இறந்துபோன 42 பேரின் உடல்களை மீட்புப் படையினர் வெளியே எடுத்தனர், பலர் உயிருடன் மீட்கப்பட்டனர். மேலும் 40இக்கும் மேற்பட்டோர் இந்த சகதிக்குள் சிக்கியிருக்கலாம் என அஞ்சப்படுகிறது. மீட்புப்பணிகள் தொடர்ந்து நடந்து வருகின்றன என்று தகவல்கள் தெரிவிக்கின்றன.

நியூயோர்க்கில் பொது சுகாதார அவசர நிலை பிரகடனம்

இனங்காணப்படாத காய்ச்சலை அடுத்து

நியூயோர்க், ஜன.14

அமெரிக்காவின் நியூயோர்க் மாநிலத்தில் பொது சுகாதார அவசர நிலைமை பிரகடனப்படுத்தப்பட்டுள்ளது.

ஒருவகை காய்ச்சல் தீவிரமாக பரவி வருகின்ற நிலையில் மாநில ஆளுநர் இந்த அறிவிப்பை வெளியிட்டுள்ளார்.

தடுப்பூசிகளை வழங்குவதற்கான ஒழுங்குகள் செய்யப்பட்டுள்ளதுடன், மருந்தகங்களில் குழந்தைகளுக்கான தடுப்பூசிகளை விநியோகிக்க அனுமதி வழங்கப்பட்டுள்ளது.

இந்த பருவகாலத்தில் நியூயோர்க் மாநிலத்தில் 20

ஆயிரத்திற்கும் அதிகமான காய்ச்சல் தொடர்பான சம்பவங்கள் பதிவாகியுள்ளன.

கடந்த ஆண்டினை விட நான்கு மடங்குகளால் இந்த எண்ணிக்கை அதிகரித்துள்ளதுடன், இதுவொரு தொற்று நோயாக மாற்றம் பெற்றுள்ளது.

முடிவின்றி முடிந்தது பேச்சு

சிரியாவில் தொடர்கிறது நெருக்கடி

ஜெனிவா, ஜன.14

ஜெனிவாவில் நடைபெற்ற சிரியா தொடர்பான பேச்சு எந்தவொரு தீர்மானமும் எட்டப்படாமல் நிறைவு பெற்றுள்ளது. அதேசமயம் அங்கு நெருக்கடி நிலை நீடித்து வருகிறது.

சிரியாவுக்கான சர்வதேச சமாதானப் பிரதிநிதி லஹ்தர் ப்ராஹிமி, அமெரிக்க மற்றும் ரஷ்ய அதிகாரிகளுடன் பேச்சு நடத்தியுள்ளார்.

இந்தப் பேச்சுகளில் ரஷ்ய வெளிவிவகார பிரதியமைச்சர் மற்றும் அமெரிக்க பிரதி இராஜங்கச் செயலாளர் ஆகியோர் கலந்து கொண்டனர்.

ஐக்கிய நாடுகளின் ஐரோப்பிய தலைமையகத்தில் இந்தப் பேச்சு நடைபெற்றது. பேச்சின்போது சிரியாவில் இடம்பெறும் வன்முறைகளை விரைவில் முடிவுக்கு கொண்டு வருவதற்கு அனைவரும் அழுத்தம் கொடுக்க வேண்டும் என்று வலியுறுத்திய சிரியாவுக்கான சர்வதேச சமாதானப் பிரதிநிதி லஹ்தர் ப்ராஹிமி, சிரிய முரண்பாடுகளுக்கு இராணுவ நடவடிக்கைகள் தீர்வு இல்லை என்றும் தெரிவித்தார். பேச்சுக்களின்போது எந்த விதமான இறுதித் தீர்மானங்களும் எடுக்கப்பட வில்லை என்று தெரிவிக்கப்படுகிறது.

உளவாளியை மீட்டெடுக்கும் பிரான்ஸின் முயற்சி தோல்வி

பரிஸ், ஜன.14

ஷெபாப் பயங்கரவாத அமைப்பால் பிணைக் கைதியாக பிடித்து வைக்கப்பட்டிருந்த தமது நாட்டு உளவாளியை மீட்பதற்காக பிரான்ஸ் பாதுகாப்புப் படையினர் மேற்கொண்ட முயற்சி தோல்வியில் முடிந்தது.

பிரான்ஸின் உளவாளியான டெனிஸ் அலெக்ஸ், 2009ஆம் ஆண்டு சோமாலிய பயங்கரவாதிகளால் கடத்தப்பட்டார். அவரை மீட்க எடுக்கப்பட்ட முயற்சியே தோல்வியில் முடிந்துள்ளது.

இந்த நடவடிக்கை குறித்து பிரான்ஸ் பாதுகாப்பு அமைச்சர் வெளியிட்ட அறிக்கையில்-

''பிரான்ஸ் நாட்டின் உளவாளி டெனிஸ் அலெக்ஸ் கடந்த 2009ஆம் ஆண்டு சோமாலிய பயங்கரவாதிகளால் கடத்தப்பட்டார். மூன்றரை ஆண்டுகளாக அவரை மீட்பது தொடர்பாக நடத்தப்பட்ட பேச்சுகள் தோல்வியில் முடிந்தன. அதனையடுத்து அலெக்ஸை மீட்பதற்கான இரகசிய நடவடிக்கை கடந்த வெள்ளிக்கிழமை இரவு மேற்கொள்ளப்பட்டது. இந்தத்

தாக்குதல் நடவடிக்கையில் 17 பயங்கரவாதிகள் மற்றும் இராணுவ வீரர்கள் இருவர் உயிரிழந்தனர். துரதிர்ஷ்டவசமாக அலெக்ஸும் உயிரிழந்தார்'' என்று தெரிவிக்கப்பட்டுள்ளது.

இதேவேளை, ''அலெக்ஸ் உயிரிழந்ததாக வெளியான தகவல் பிழையானது. எதிர்வரும் 2 நாள்களில் அலெக்ஸின் தலைவிதி பற்றி முடிவு செய்யப்படும். பிரான்ஸ் அரசு தனது இராணுவ வீரர்கள் மீது எந்த அளவுக்கு அக்கறையின்றி செயல்படுகிறது என்பது இந்த நடவடிக்கை மூலம் தெளிவாகத் தெரிகிறது'' - என்று தெரிவித்துள்ளது ஷெபாப் பயங்கரவாத அமைப்பு.

போராட்டக்காரர்கள் மீது பெற்றோல் குண்டு தாக்குதல்; 15 பேர் காயம்

மோசமடைந்து வருகிறது எகிப்து நிலைமை

கெய்ரோ, ஜன. 14

எகிப்தில் பெற்றோல் குண்டுத்தாக்குதலில் 15 பேர் காயமடைந்தனர். எகிப்து ஜனாதிபதி மாளிகைக்கு முன் கூடாரமிட்டுத் தங்கியிருந்த போராட்டக்காரர்கள் மீதே தாக்குதல் நடத்தப்பட்டுள்ளது. இதனால் அங்கு நிலைமை மோசமடையும் ஆபத்து உள்ளதாகத் தகவல்கள் தெரிவிக்கின்றன.

எகிப்து ஜனாதிபதி முகமது முர்சிக்கு எதிராகப் போராட்டம் நடைபெற்று வருகிறது. போராட்டக்காரர்கள் ஜனாதிபதி மாளிகை முன்னால் கூடாரங்களை அமைத்துத் தங்கியுள்ளனர்.

அவர்களை அங்கிருந்து வெளியேறும்படி பொலிஸாரும், இராணுவத்தினரும் நெருக்கடி கொடுத்து வருகிறார்கள். இதுகுறித்து போராட்டக்காரர்களுடன் பேச்சு நடத்தப்பட்டது. எனினும் எதுவித உடன்பாடும் ஏற்படவில்லை.

இந்த நிலையிலேயே போராட்டக்காரர்கள் தங்கியிருந்த கூடாரம் மீது பெற்றோல் குண்டுகள் வீசப்பட்டுள்ளன. ரப்பர் குண்டுகளால் துப்பாக்கிச் சூடும் நடத்தப்பட்டுள்ளது.

இதில் பொலிஸ் அதிகாரி, 6 இராணுவ வீரர்கள் உட்பட 15 பேர் காயம் அடைந்தனர். இந்தச் சம்பவம் குறித்து விசாரணைக்கு உத்தரவிட்டுள்ளதாக பாதுகாப்பு உயர் அதிகாரிகள் தெரிவித்தனர்.

Digitized by Noolaham Foundation.
noolaham.org | aavanaham.org

வீட்டுப் பணியாளர் விடுதியில் தீ விபத்து: 13 பேர் சாவு

மனாமா, ஜன.14

பஹ்ரேன் தலைநகர் மனாமாவில் வீட்டுப் பணியாளர்கள் தங்கியிருந்த கட்டடம் ஒன்றில் தீ விபத்து ஏற்பட்டுள்ளது. அதில் சிக்கி 13 பேர் உயிரிழந்தனர்.

ஆசிய நாடுகளைச் சேர்ந்த வீட்டுப் பணியாளர்கள் தங்கியிருந்த மூன்று மாடிக் கட்டடமொன்றிலேயே இந்த தீ விபத்து ஏற்பட்டுள்ளதாக அதிகாரிகள் கூறியுள்ளனர்.

குறித்த கட்டடத்தில் இருந்த மேலும் சிலர் மீட்கப்பட்டுள்ளனர். தீ விபத்துக்கான காரணம் குறித்து விசாரணைகள் முன்னெடுக்கப்பட்டுள்ளன என்று தெரிவிக்கப்படுகின்றது.

சிறைக் கைதிகள் தப்பியோட்டம்

பக்தாத், ஜன. 14

ஈராக் தலைநகர் பக்தாத்தில் உள்ள சிறைச்சாலையில் இருந்து பத்துக்கும் மேற்பட்டகைதிகள்தப்பியோடினர்.

அல் குவைதா இயக்கத்துடன் தொடர்புடையவர்கள் என்றகுற்றச்சாட்டின்கீழ்கைது செய்யப்பட்டிருந்த கைதிகளே தப்பியோடியுள்ளனர்.

சிறையின் ஜன்னல் வழியாக வெளியேறிய பத்துக்கும்மேற்பட்டகைதிகள், காவல் கோபுரத்தில் கண்காணிப்பு பணியில்ஈடுபட்டிருந்த சிறை காவலர்களைத் தாக்கி, அவர்களிடமிருந்த ஆயுதங்களையும் பறித்துச் சென்றுள்ளனர்.

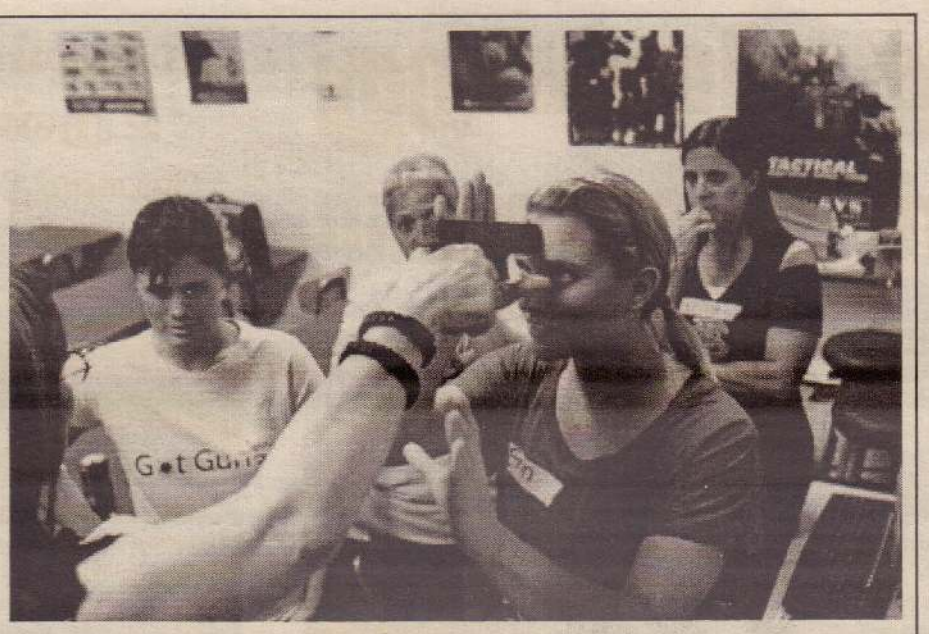

அமெரிக்காவில் தொடர்ந்து இடம்பெறும் துப்பாக்கிச் சூட்டுச் சம்பவங்களைத் தடுக்கும்பொருட்டு, பாடசாலைகளில் பணியாற்றும் ஆசிரியர்கள் மற்றும் பாடசாலை நிர்வாகிகளுக்குத் துப்பாக்கி சுடும் பயிற்சி பாதுகாப்பு அதிகாரிகளால் வழங்கப்படுகிறது.

பாதுகாப்பு வேண்டும்

பாகிஸ்தான் ஷியா முஸ்லிம்கள் கோரிக்கை

இஸ்லாமாபாத், ஜன.14

தமக்கெதிராக தொடர்ச்சியாக இடம்பெற்றுவரும் வன்முறைகளில் இருந்து பாதுகாப்பு வழங்க வேண்டும் என்று கோரிக்கை விடுத்துள்ளனர் பாகிஸ்தான் ஷியா முஸ்லிம்கள்.

கடந்த வியாழக்கிழமை பாகிஸ்தான், குவேட்டா நகரில் இடம்பெற்ற இரண்டு குண்டு வெடிப்புச் சம்பவங்களில், 100இக்கும் அதிகமான வர்கள் உயிரிழந்தனர். அதனைத் தொடர்ந்தே ஷியா முஸ்லிம்கள் இந்தக் கோரிக்கையை

விடுத்துள்ளனர்.

சுனி முஸ்லிம்களாலேயே தொடர்ச்சியாக ஷியா முஸ்லிம்களுக்கு எதிரான வன்முறை சம்பவங்கள் நடத்தப்படுகின்றன என்றும் குற்றஞ் சாட்டியுள்ளனர்.

பாகிஸ்தானில் சிறுபான்மை இனமாக உள்ள ஷியா முஸ்லிம்கள், "தங்களது பாதுகாப்பு உறுதிப்படுத்தப்படும் வரையில் குண்டு வெடிப்பு சம்பவத்தில் உயிரிழந்தவர்களின் ஜனாசாக்களை அடக்கம் செய்யப் போவதில்லை" என்று அறிவித்துள்ளனர்.

இந்த நிலையில் நேற்றையதினம் இது குறித்து முக்கிய பேச்சுகள் இடம்பெற்றன. எனினும் அதில் எட்டப்பட்ட முடிவுகள் குறித்து தகவல்கள் வெளியாகவில்லை.

புரட்சிப் படைகள் மீது இராணுவம் தாக்குதல்

சூடானில் 50 போராளிகள் சாவு

கார்டோம், ஜன.14

இராணுவம் நடத்திய தாக்குதலில் 50 க்கும் மேற்பட்ட போராளிகள் கொல்லப்பட்டனர் என்று சூடான் இராணுவ அதிகாரிகள் தெரிவித்தனர்.

இந்தமோதல்கள் குறித்து சூடான் அரச தொலைக்காட்சி, "சூடானில் தெற்கு கோர்டோபான் மாநிலத்தில், தலைநகர் கடுக்லியில் இருந்து 25 கி.மீ. தொலைவில், இராணுவத்தினருக்கும், அரசுக்கு எதிராக புரட்சிகர முன்னணி என்ற ஆயுதம் தாங்கிய போராட்டக் குழுவுக்கும் இடையே மோதல்கள் நிகழ்ந்தன.

இந்த மோதல்களில் 50இக்கும் மேற்பட்ட போராளிகள் கொல்லப்பட்டனர்'' என்று தகவல் வெளியிட்டுள்ளது.

புரட்சிகர முன்னணி என்பது நான்கு போராட்டக் குழுக்களின்கூட்டணியாகும். தெற்கு கோர்டோபான் மாநிலத்தில் பலம்வாய்ந்த அமைப்பாக அது திகழ்கிறது.

அரச படைகளுக்கும், புரட்சிப்படைகளுக்கும் சண்டை தொடங்கியது முதல் அப்பகுதியை விட்டு பொதுமக்கள் ஏராளமானோர் வெளியேறி வருகின்றனர்.

அங்கு ஏற்பட்டுள்ள பாதிப்புகளை ஐ.நா. குழு பார்வையிடுவதற்கும் மதிப்பிடுவதற்கும் அரசு தரப்பும், புரட்சிக் குழுவும் தடையாக உள்ளன.

பெர்லுஸ்கோனி வழக்கில் முக்கிய சாட்சியம் இன்று

மிலன், ஜன.14

இத்தாலியின் முன்னாள் பிரதமர் சில்வியோ பெர்லுஸ்கோனி மீதான பாலியல் வழக்கில் முக்கிய சாட்சி இன்று சாட்சியம் அளிக்கவுள்ளார்.

இரவு நடன அழகியான கரீமா எல் மஹ்ரக், திங்களன்று சாட்சியம் அளிக்க உள்ளார் என்று அவரது சட்டத்தரணி பொக்கார்டி தெரிவித்துள்ளார்.

கரீமா தற்போது மெக்சிகோவில் விடுமுறையை கழிக்கச் சென்றுள்ளார். இந்த நிலையில் இன்று முக்கிய சாட்சியம் அளிக்க வருவார் என எதிர்பார்க்கப்படுகிறது.

76வயதான பெர்லுஸ்கோனி, எதிர்வரும் பெப்ரவரியில் நடைபெற உள்ள தேர்தலில்5ஆவதுமுறையாகப்போட்டியிடுகிறார். எனினும் தேர்தலுக்கு முன்னரே மிலன் நீதிமன்றத் தீர்ப்பை வெளியிடும் என்று எதிர்பார்க்கப்படுகிறது.

Digitized by Noolaham Foundation.
noolaham.org | aavanaham.org

வெள்ள நிவாரணத்துக்கு ஜப்பான் ரூ.23மில்.உதவி

வெள்ளம் , மண்சரிவால் பாதிக்கப்பட்ட வர்களுக்கான தற்காலிகக் கூடாரங்கள், பிளாஸ்டிக் விரிப்புக்கள், பாய்கள் என் பன நிவாரணமாக வழங்கப்படவுள்ளன.

கொழும்பு,ஜன.14

இலங்கையில் வெள் ளம்,மண்சரிவால் பாதிக் கப்பட்டவர்களுக்கு ஜப்பான் அரசு 23 மில்லியன் ரூபா பெறுமதியான நிவாரணப் பொருள்களை வழங்க உள்ளது.

இந்த நிவாரணங்கள் பாதிக்கப்பட்ட மக்களுக்கு உடனடியாக வழங்கப்படும் என்று ஜப்பானியத் தூதரகம் தெரிவித்துள்ளது.

வெள்ளம் ,மண்சரிவால் பாதிக்கப்பட்டவர்களுக்கான தற்காலிகக் கூடாரங்கள், பிளாஸ்ரிக் விரிப்புக்கள், பாய்கள் என்பன நிவாரண மாக வழங்கப்படவுள்ளன. இலங்கை அரசின் வழிகாட் டலின்கீழ் பாதிக்கப்பட்டவர் களுக்குத் தேவையான உத விகள் வழங்கப்படும் என்று ஜப்பானியத் தூதரகம் குறிப் பிட்டுள்ளது.

வெள்ளம் மற்றும் மண் சரிவால் பாதிக்கப்பட்ட பிரதேச மக்களின் இயல்பு வாழ்க்கை விரைவில் மீண் டும் வழமைக்குத் திரும்பும் என்று ஜப்பானியத் தூதரகம் கூறியுள்ளது. (ச)

அரசுடன் இணையப் போவதில்லை

முன்னாள் பிரதம நீதியரசர் அறிவிப்பு

கொழும்பு,ஜன.14

அரசுடன் இணைந்து செயற்படப் போவதாக வெளி யான தகவலை முன்னாள் பிரதம நீதியரசர் சரத் என் சில்வா மறுத்துள்ளார்.

அரசின் ஆலோசகராக சரத் என் சில்வா செயற்பட வுள்ளதாகத் தகவல்கள் வெளி யாகியிருந்தன.

பிரதம நீதியரசர் ஷிராணி பண்டாரநாயக் கவின் குற் றப் பிரேரணையின்போது நீதிமன்றம் வழங்கிய தீர்ப்புக் களை விமர்சித்தமையை அடுத்தே இந்தத் தகவல்கள் வெளியாகியிருந்தன.

எனினும் அதனை சரத் என் சில்வா மறுத்துள்ளார்.

இந்த நிலையில் தொடர்ந் தும் முன்னாள் இராணுவத் தளபதி சரத் பொன்சேகாவுடன் இணைந்து உரிமைகளுக் காகப் போராடப் போவதாக அவர் தெரிவித்திருப் பதும் குறிப்பிடத்தக்கது. (ச)

அவிசாவளை சிறைச்சாலை

கைதிகள் தப்பியோடிய விவகாரம்: அறிக்கை இன்று ஒப்படைப்பு

கொழும்பு,ஜன.14

அவிசாவளை சிறைச் சாலையில் இருந்து தப்பிச் சென்ற கைதிகள் தொடர் பில் விசாரணைகளை மேற் கொள்வதற்காக நியமிக் கப்பட்ட குழு தனது அறிக் கையை இன்று ஒப்படைக் கவுள்ளது.

இவ்வாறு சிறைச்சாலை கள் திணைக்களத்தின் ஆணையாளர் பி.டபிள்யூ. கொடிப்பிலி தெரிவித்தார்.

கடந்த வியாழக்கிழமை அவிசாவளை சிறைக் கைதி கள் 10 பேர் சிறைச்சாலை அதிகாரிகளைத் தாக்கி விட்டு தப்பிச் சென்றனர். இவ்வாறு தப்பிச் சென்றவர் களில் மூவர் கைது செய்யப் பட்டுள்ளனர் என்று அவர் கூறினார்.

இந்தச் சம்பவம் தொடர் பில் விசாரணைகளை நடத்து வதற்கு விஷேட குழுவை சிறைச் சாலைகள் திணைக்களம் நியமித்தமை குறிப்பிடத்தக் கது. (ச)

திருடிய சிப்பாய் மாட்டினார்

கொழும்பு,ஜன.14

எல்ல பொலிஸ் பிரிவில் ஹெலஹல்பே பகுதியில் வர்த்தக நிலையம் ஒன்றில் திருடிய இராணுவ சிப்பாய் ஒரு வரை பிரதேசவாசிகள் மடக்கிப் பிடித்து பொலிஸில் ஒப்ப டைத்துள்ளனர்.

நேற்றுமுன்தினம் இரவு கடமை முடிந்து வீடு திரும்பிக்கொண்டிருந்த இராணுவச் சிப்பாய் ஒருவரே இவ் வாறு திருட்டுச் சம்பவத்தில் ஈடுபட்டுள்ளார் என்று பொலி ஸார் தெரிவித்தனர்.

இந்த இராணுவச் சிப்பாய் தியத்தலாவ இராணுவ முகாமில் சேவையாற்றுபவர் என்று பொலிஸார் கூறினர்.

இந்தச் சம்பவம் தொடர்பான மேலதிக விசாரணைகளை எல்ல பொலிஸார் மேற்கொண்டு வருகின்றனர். (ச)

குற்றவியல் சட்டத்தில் திருத்தம்

நீதி அமைச்சர் சொல்கிறார்

கொழும்பு,ஜன.14

நாட்டின் குற்றவியல் சட் டத்தில் திருத்தம் கொண்டு வரப்படவுள்ளது.

இவ்வாறு நீதி அமைச்சர் ரவூப் ஹக்கீம் தெரிவித்தார்.

கொழும்பில் நடை பெற்ற செய்தியாளர் சந்திப் பில் கலந்துகொண்டு உரை யாற்றியபோதே அவர் இவ் வாறு தெரிவித்தார்.

அங்கு அவர் மேலும் தெரிவித்ததாவது:-

இந்த ஆண்டுக்குள் சிவில் சட்டம் தொடர்பி லான பல மாற்றங்களை ஏற்படுத்த உத்தேசித்துள் ளோம். சட்டத் திருத்தங் களின் மூலம் வழக்கு விசார ணைகள் தாமதமடைவதைத் தடுக்க முடியும்.

வழக்கு விசாரணை தாமத மடைவதால் பொதுமக்கள் மட்டுமன்றி அரசும் பல்வேறு நெருக்கடிகளை எதிர்நோக்கி வருகின்றது.

சட்டத் திருத்தம் தொடர் பில் சட்டத்தரணிகள் சங் கத்துக்குத் தெளிவுபடுத்த நடவடிக்கை எடுக்கப்படும்.- என்றார். (ச)

சுயாதீன நீதித்துறைக்காக தொடர்ந்தும் போராடுவோம்

எரான் விக்கிரமசிங்க எம்.பி.தெரிவிப்பு

கொழும்பு,ஜன.14

இலங்கையின் சுயாதீன நீதித்துறைக்காக தொடர்ந் தும் போராடுவோம்.

இவ்வாறு ஐக்கிய தேசி யக்கட்சியின் நாடாளுமன்ற உறுப்பினர் எரான் விக்கிரம சிங்க தெரிவித்தார்.

இலங்கை அரசுக்கு மூன்று விதமான ஆயுதங்கள் உள்ளன. நிறைவேற்று அதி காரம், நீதித்துறை அதிகாரம், சிவில் அதிகாரம் ஆகிய வனவே அவையாகும் என்று அவர் கூறினார்.

இலங்கையைப் பொறுத்த வரை நீதித்துறையின் சுயா தீனத்தில் தலையீடு செய் கின்றமையால், தற்போது நிறைவேற்று அதிகாரம் வலு வடைய ஆரம்பித்துள்ளது. என்று அவர் மேலும் தெரி வித்தார். (ச)

வாரியபொல பிரதேச சபையில் தீ

கொழும்பு,ஜன.14

குருணாகல்,வாரியபொல பிரதேச சபையில் நேற்று ஞாயிற்றுக்கிழமை அதிகாலை திடீர் தீ விபத்து ஏற்பட்டுள் ளது.

இந்தத் தீ விபத்தால் பிரதேச சபையின் கட்டடத் தின் ஒரு பகுதி சேதத்துக்கு உள்ளானது.

இந்தப் பிரதேச சபை யின் அபிவிருத்திப் பிரிவி லேயே இந்தத் தீ விபத்து ஏற்பட்டுள்ளது.

கணினி மற்றும் முக் கியமான ஆவணங்கள் தீயில் எரிந்து நாசமாகி யுள்ளன என்று பொலிஸ் ஊடகப்பேச்சாளர் தெரிவித் தார்.

டெங்கு காய்ச்சலால் சிறுமி சாவு

கடந்த வருடம் மட்டும் 44,000 டெங்கு நோயாளர்கள் இனங் காணப்பட்டுள்ளனர்

கொழும்பு,ஜன.14

டெங்கு காய்ச்சலால் பாதிக்கப்பட்டிருந்த எட்டு வயதுச் சிறுமி ஒருவர் உயிரி ழந்துள்ளார்.

வென்னப்புவ, சாந்த என்ற பிரதேசத்தைச் சேர்ந்த சிறுமியே இவ்வாறு உயிரி ழந்துள்ளார்.

இவர் நீர்கொழும்பு பொது வைத்தியசாலையில் இருந்து கொழும்பு தேசிய வைத்தியசாலை சிறுவர் பிரிவில் அனுமதிக்கப் பட்ட தன் பின்னர் உயிரிழந் துள்ளார்.

இதேவேளை கடந்த வருடம் மட்டும் 44,000 டெங்கு நோயாளர்கள் இனம் காணப்பட்டுள்ளனர் என்று வைத்தியசாலையின் சுகா தாரப் பிரிவு தெரிவித்துள் ளது. கிழக்கு மாகாணத்தி லேயே அதிகளவான டெங்கு நோயாளர்கள் இனம் காணப் பட்டுள்ளமை குறிப்பிடத் தக்கது. (ச)

பிரதம நீதியரசருக்கு எதிராக நாடாளுமன்றத்தில் நிறைவேற்றப்பட்ட பிரேரணையைக் கண்டித்து எதிரணிக் கூட்டமைப்பால் நேற்றுமுன்தினம் களுத்துறையில் கண்டனக் கூட்டம் நடத்தப்பட்டது. இந்தக் கூட்டத்தில் எதிர்க்கட்சித் தலைவர் ரணில் விக்கிரமசிங்க உரையாற்றுகிறார். அருகில் ஜனநாயக மக்கள் முன்னணித் தலைவர் மனோகணேசன், களுத்துறை மாவட்ட ஐ.தே.க. நாடாளுமன்ற உறுப்பினர் அஜித் பெரேரா உட்படப் பலர் அமர்ந்திருக்கின்றனர்.

சட்டக் கல்லூரி அனுமதிப் பரீட்சையின் விடைத்தாள் மீள்திருத்தம் இடைநிறுத்தம்

கொழும்பு,ஜன.14

2013ஆம் ஆண்டுக்கான சட்டக் கல்லூரி அனுமதிப் பரீட்சைக்கான விடைத்தாள் களை மீள்திருத்தும் நடவடிக்கை இடை நிறுத்தப்பட்டுள்ளது.

இவ்வாறு பரீட்சைகள் ஆணையாளர் டபிள்யூ.எம்.என்.ஜே.புஷ்பகுமார தெரி வித்தார்.

சட்டக்கல்லூரி அனுமதிப் பரீட்சைக்கான விடைத்தாள்களை மீள்திருத்தும் நட வடிக்கையை இடைநிறுத்துமாறு சட்டக் கல்லூரியின் அதிபர் வேண்டுகோள் விடுத் துள்ளார்.

அதன்காரணமாகவே மீள்திருத்தும் நட வடிக்கை இடைநிறுத்தப்பட்டது என்று பரீட் சைகள் ஆணையாளர் குறிப்பிட்டார். (ச)

அதிசொகுசு பஸ் சேவை கழிப்பறை வசதிகளுடன்

கொழும்பு,ஜன.14

இலங்கையில் முதல் தடவையாக கழிப்பறை வசதிகளுடன் அதிசொகுசு பஸ் சேவை அறிமுகப்படுத் தப்படவுள்ளது என்று தேசிய போக்குவரத்து ஆணைக் குழு தெரிவித்துள்ளது.

தற்போது சேவையில் ஈடுபடுத்தப்பட்டுள்ள சகல சொகுசு பஸ்களின் தரம் பற்றிய சோதனையை நடத்தி ஒரு வார காலத்துக்குள் அதுபற்றிய அறிக்கைகளை பெற்றுத்தர வேண்டும்.

இவ்வாறு தனியார் போக்கு வரத்து அமைச்சர் சி. வி.ரத் னாயக்க கோரியுள்ளார் என்று ஆணைக் குழுவின் உயரதி காரி ஒருவர் தெரிவித்தார்.

தனியார் போக்குவரத்து அமைச்சரின் ஆலோச னைக்கு அமையவே, இந்த அதிசொகுசு பஸ்களின் தரம் பற்றிய தகவல்கள் சேகரிக் கப்பட்டு வருகின்றன என்று அவர் கூறினார்.

அந்த அறிக்கைகள் முழுமையாகக் கிடைக்கப் பெற்றதன் பின்னரே கழிப் பறை வசதிகளுடனான அதி சொகுசு பஸ் சேவை அறி முகப்படுத்தப்படும் என்று அவர் மேலும் கூறினார்.(ச)

நிவாரணம் கோரும் பேக்கரி உரிமையாளர் சங்கம்

கொழும்பு,ஜன.14

சமையல் எரிவாயு விலை யேற்றத்தால் தொழில் துறையை முன்னெடுத்துச் செல்வதில் சிரமம் ஏற் பட்டுள்ளது. எனவே தொழி லைப் பாதுகாத்துக் கொள் வதற்கு நிவாரணம் வழங்க வேண்டும்.

இவ்வாறு அகில இலங்கை பேக்கரி உரிமையாளர் சங்கம் கோரிக்கை விடுத் துள்ளது.

அண்மையில் சமையல் எரிவாயுவின் விலை 150 ரூபாவால் உயர்த்தப்பட்டுள் ளது.

ஆனால்பாணின்விலையோ அதற்கேற்ற வகையில் அதி கரிக்கப்படவில்லை. அத னால் பேக்கரி உரிமை யாளர்களின் உற்பத்திச் செலவு அதிகரித்துள்ளது என்று சங்கத்தின் தலைவர் என்.கே. ஜயவர்தன தெரி வித்தார். (ச)

Digitized by Noolaham Foundation.
noolaham.org | aavanaham.org

தியான வகுப்புகள்

குருநகர், ஜன.14

யாழ். பிரம்பகுமாரிகள் இராஜயோக நிலையங்களில் தியான வகுப்புக்கள் நடைபெற்று வருகின்றன

வகுப்புகள் அரியாலை, வட்டுக்கோட்டை, கோண்டாவில், அளவெட்டி மேற்கு, கச்சேரி நல்லூர் வீதி, நெல்லியடி, அளவெட்டி வடக்கு, சண்டிலிப்பாய், மல்லாகம், மானிப்பாய், கைதடி, நாரந்தனை, கீரிமலை, கொக்குவில், பருத்தித்துறை, உடுப்பிட்டி, கல்வயல், மருதனார்மடம் ஆகிய இடங்களில் உள்ள பிரம்மகுமாரிகள் தியான நிலையங்களில் நடைபெற்று வருகின்றன (3-51)

வாழ்வகத்துக்கு கணினிகள்

யாழ்ப்பாணம், ஜன.14

வாழ்வகத்தின் நிறுவுனர் நினைவு நாள் நிகழ்வில் வாழ்வகத் தலைவர் ரவிந்திரனால் மாணவர்களுக்கான பயன்பாட்டுக்குரிய கணினிகள் பழுதடைந்து திருத்தப்பட முடியாத நிலையில் இருப்பதாகத் தெரிவித்தார்.

இந்த நிலையில் நிகழ்வில் கலந்து கொண்ட யாழ்.மாவட்ட வணிகர் கழகத்தினர் உடனடியாக இரண்டு கணினிகளை வழங்குவதற்கு வேண்டிய நடவடிக்கைகளை மேற்கொள்வதாகத் தெரிவித்துள்ளார்கள்.

இத்தகைய உடனடியான நடவடிக்கையினால் வாழ்வக மாணவாகள் தமது கல்வியைத் தொடர வழி ஏற்பட்டுள்ளதாக நிர்வாகத்தினர் தெரிவித்துள்ளனர். (3-86)

வீடு வாடகைக்கு

கிளிநொச்சி மத்திய கல்லூரிக்கு முன்பாக வீடு வாடகைக்கு உண்டு.

தொடர்பு: 0770278780.

(28139) (6.7.4)

பிரத்தியேக வகுப்பு

*வரலாறு தரம் -6-11 வரை
*வணிகக் கல்வி தரம் 10-13 வரை
வீட்டில் வந்து கற்பிக்கப்படும்(யாழ். நகரில்)

தொடர்பு: 0750476024 (28320)(6.7.4)

Wanted Dental Surgeon

Reputed Dental Clinic in Jaffna requires an experienced Dental Surgeon

Terms Negotiable

Contact No- 077 8522401

(6/5625)(6.7.4)

Einstine Science College

K.K.S வீதி,கொக்குவில்

PHYSICS
M.ஸ்பெல்மன்
B.Sc.

CHEMISTRY
S.சுரேஸ்குமார்
B.Sc. (Hons), MBA

BIOLOGY
G.A சார்ள்ஸ்
B.Sc.(Hons), M.phil, PGDE (OUSL)

2015- 15.01.2013 ஆரம்பம்

தொடர்பு :0215684831- நிர்வாகம்

(28279)(6.7.11)

அறிவித்தல்

காளிகோவிலடி, திருநெல்வேலி கிழக்கு, யாழ்ப்பாணம். என்னும் முகவரியில் வசிக்கும் அடையாள அட்டை இலக்கம் 902961607 V கொண்ட சுப்பிரமணியம் நர்மதன் என்பவர் வரையறுக்கப்பட்ட கூட்டுறவுக் காப்புறுதி நிறுவனத்தின் வவுனியாக் கிளையில் செயற்திட்ட அணிகளுக்கான முகாமையாளராக 20.12.2012 இல் இருந்து தொடர்ந்து கடமை புரியவில்லை என்பதனை இத்தால் தெரிவித்துக் கொள்கிறோம். அதன் பிரகாரம் அவர் எதிர்வரும் காலங்களில் வரையறுக்கப்பட்ட கூட்டுறவுக்காப்புறுதி நிறுவனத்துடன் இணைந்து செயற்படுகின்ற எந்த ஒரு நிதிப் பரிமாற்ற நடவடிக்கைகளுக்கும், மற்றும் ஏனைய நடவடிக்கைகளுக்கும் எமது காப்புறுதி நிறுவனம் பொறுப்புக்கூறாது என்பதனை தெரிவித்துக் கொள்கின்றோம்.

வரையறுக்கப்பட்ட கூட்டுறவுக்காப்புறுதி கம்பனி
கூட்டுறவு மாளிகை,
இல. 455, காலிவீதி
கொழும்பு - 03

(சி/5391)

அறிவித்தல்

ஆதி விநாயகர் கோவிலடி வைரவபுளியங்குளம், வவுனியா. என்னும் முகவரியில் வசிக்கும் அடையாள அட்டை இலக்கம் 916882777 V கொண்ட J.A. நதீசா டில்கானி என்பவர் வரையறுக்கப்பட்ட கூட்டுறவுக்காப்புறுதி நிறுவனத்தின் வவுனியாக் கிளையில் நிதித்திட்டமிடலாளராக 05.12.2012 இல் இருந்து தொடர்ந்து கடமை புரியவில்லை என்பதனை இத்தால் தெரிவித்துக் கொள்கிறோம். அதன் பிரகாரம் அவர் எதிர்வரும் காலங்களில் வரையறுக்கப்பட்ட கூட்டுறவுக்காப்புறுதி நிறுவனத்துடன் இணைந்து செயற்படுகின்ற எந்த ஒரு நிதிப்பரிமாற்றநடவடிக்கைகளுக்கும், மற்றும் ஏனைய நடவடிக்கைகளுக்கும் எமது காப்புறுதி நிறுவனம் பொறுப்புக்கூறாது என்பதனை தெரிவித்துக் கொள்கின்றோம்.

வரையறுக்கப்பட்ட கூட்டுறவுக்காப்புறுதி கம்பனி
கூட்டுறவு மாளிகை,
இல. 455, காலிவீதி
கொழும்பு - 03

(சி/5392)

ஒன்பதாவது ஆண்டு நினைவலைகள்

மலர்வு
11.12.1974

உதிர்வு
15.01.2004

அமரர் பேரானந்தம் உமாசுதன்

(போட்டோ சுதன்)

ஆண்டுகள் ஒன்பது மறைந்தாலும்
ஆறவில்லை எங்கள் மனம்
மறக்கவில்லை உன் முகம்
மாண்டு நீர் போன தெங்கே
உலகம் உள்ளவரை நீங்காது உன் நினைவு

காராளர் வளவு,
அல்வாய் கிழக்கு, அல்வாய்

உங்கள் பிரிவால் துயருறும்
குடும்பத்தினர்.

28036) (45.6.7)

பொதுக்கூட்ட அழைப்பு

வருடாந்த பொதுக்கூட்டம் எதிர்வரும் 20.01.2013 ஆம் திகதி, ஞாயிறு முற்பகல் 10.00 மணிக்கு கிளிநொச்சி பழைய வைத்திய சாலைக்கு முன்பாக உள்ள கௌரவ நாமல் ராஜபக்ச அவர்களின் சுதந்திரக்கட்சி கிளை அலுவலக மண்டபத்தில் தலைவர்திரு.த. ஜெகதீஸ்வரன் அவர்களின் தலைமையில் நடைபெறும். இப் பொதுக் கூட்டத்தில் தங்களையும் தவறாது கலந்து கொள்ளுமாறு அன்புடன் வேண்டுகின்றோம்.

குறிப்பு: தங்களது பேருந்தின் வழியனுமதியின் போட்டோ பிரதியுடன் சமுகம் தரவும்.

புதிய நிர்வாகத்தெரிவும் இடம்பெறும்.

தலியார் பேருந்து உரிமையாளரின் (உத்தரவாதம்)
வரையறுக்கப்பட்ட நிறுவனம்,
கிளிநொச்சி மாவட்டம்.

க.ஜமுனாதரன்
செயலாளர்.

(28322) (6.7.4)

வீடு விற்பனைக்கு

மானிப்பாய் - இணுவில் வீதியில் சுதுமலையில், 2½பரப்புக்காணியுடன் வீடு விற்பனைக்குண்டு.

தொடர்பு: 077 6569 911

(28328) (45.6.7)

வியாபாரக் கட்டடம்/ கடை வாடகைக்கு

யாழ் நகரின் கஸ்தூரியார் வீதியில் ஸ்ரான்லி (Stanley)வீதியை அண்மித்து வியாபாரக் கட்டடம்/ கடை தரிப்பிட வசதியுடன் வாடகைக்கு.

தொடர்பு :0774316197

(28174)(6.7.11)

புதுக்குடியிருப்பு பிரதேச முச்சக்கர வண்டி உரிமையாளர்களுக்கு முச்சக்கரவண்டி உரிமையாளர் கூட்டுறவுச் சங்கம் விடுக்கும் அறிவித்தல்

புதுக்குடியிருப்பு பிரதேச செயலர் பிரிவுக்கு உட்பட்ட அனைத்து முச்சக்கர வண்டி உரிமையாளர்களும் முச்சக்கர வண்டிகளின் பதிவினை மேற் கொள்ள விரும்புவோர் 15.01.2013 தொடக்கம் 25.01.2013 இற்கு முன்னதாக தங்கள் பதிவினை மேற்கொள்ளுமாறு கேட்டுக் கொள்கின்றோம்.

முச்சக்கர வண்டி உரிமையாளர் கூட்டுறவுச் சங்கம்,
புதுக்குடியிருப்பு பிரதேசம்.

T.P- 0217917313 (28323)(6.711)

31 ஆம் நாள் நினைவஞ்சலி

தோற்றம்
05.11.1951

மறைவு
15.12.2012

ஜீவரெட்ணம் றோசலின்

அன்பு கொண்ட அன்னையே!
வாழ்வு பிரியுதனில் ஒரு கணமே
பிரிவை துயராய் தந்து தொலை தூரம் சென்றதேனோ
சிந்தையில் நீ இருந்து சிறப்புடன் வாழ வைத்த தெய்வமே!
இன்று மனதில் நீங்கா நினைவை விட்டு சென்றது ஏனோ
உம் நினைவுகளுடன்.

பாசையூர், யாழ்ப்பாணம்.

(28196)(6.7.11)

குடும்பத்தினர்.

உதயனின் தமிழர் திருநாளில் பொங்கும் திருவிழா 2013

விழாவை முன்னிட்டு நடத்தப்படும் போட்டி

முதலாம் பரிசு - 7,000/=
இரண்டாம் பரிசு - 5,000/=
மூன்றாம் பரிசு - 3,000/=
மேலும் 10 பேருக்கு தலா ஆயிரம் ரூபா

கேட்கப்படும் கேள்விகளுக்குச் சரியான விடை எழுதி பரிசுகளை அள்ளிச் செல்லுங்கள்...

கேள்விகள்

1) 2012/12/21 அன்று உலகம் அழியும் என்று குறிப்பிட்ட நாள்காட்டியின் பெயர் என்ன?
2) இலங்கையின் பிரதம நீதியரசர் யார்?
3) 'திவிநெகும' என்ற திட்டத்தின் தமிழ்ப் பதம் என்ன?
4) நல்லூர் இராசதானியை ஆண்ட கடைசி மன்னன் யார்?
5) வடமாகாணத்தின் அடையாளமாகக் கொள்ளப்படும் மரம் எது?

நிபந்தனை
* வயது - வேறுபாடு கிடையாது.
* 'உதயனில்' வெளியாகும் கூப்பனை மாத்திரம் கத்தரித்து அனுப்ப வேண்டும். ஒருவர் எத்தனை கூப்பன்களை வேண்டுமானாலும் அனுப்பலாம்.
* குலுக்கல் மூலமே வெற்றியாளர்கள் நிகழ்வில் வைத்துத் தேர்வு செய்யப்படுவர்.
* நிகழ்வில் வைத்து மாத்திரம் உடனடியாகவே பரிசில் வழங்கப்படும்.
* பரிசுக் கூப்பன்களை எதிர்வரும் 15/01/2013 அன்று மாலை 6 மணி வரையில் அனுப்ப முடியும்.
* உங்கள் பெயர், முகவரி, பிறந்த திகதி என்பவற்றைக் குறிப்பிட மறவாதீர்கள்.

அனுப்ப வேண்டிய முகவரி:
தமிழர் திருநாளில் பொங்கும் பெருவிழா - 2013
'உதயன்' வெளியீட்டகம், 361, கஸ்தூரியார் வீதி,
யாழ்ப்பாணம்.

Digitized by Noolaham Foundation.
noolaham.org | aavanaham.org

ஆசிரியர்களின் பதவி உறுதிப்படுத்தல் 1,000 கோரிக்கைகள் நிறைவேற்றம்

உத்தியோகபூர்வ கடிதங்கள் அடுத்தவாரம் அனுப்பி வைக்கப்படும் என்கிறார் நிஸாம்

திருகோணமலை,ஜன.14

கிழக்கு மாகாணக் கல்வி திணைக்களத்தால் கடந்த வாரம் முன்னெடுக்கப்பட்ட பதவி உறுதிப்படுத்தல் வாரத்தில் சுமார் 1000 பேரின் கோரிக்கைகள் நிறைவேற்றப்பட்டுள்ளன.

இவ்வாறு மாகாணக் கல்விப் பணிப்பாளர் எம்.ரி.ஏ. நிஸாம் தெரிவித்தார்.

இதுகுறித்து அவர் மேலும் தெரிவித்ததாவது:-

ஆயிரத்துக்கும் அதிகமான அதிபர் மற்றும் ஆசிரியர்களது பதவி உறுதிப்படுத்தல் கோவைகள் பரிசீலிக்கப்பட்டு உறுதிப்படுத்தப்பட்டுள்ளன என்று அவர் மேலும் தெரிவித்தார்.

ஆயிரத்துக்கும் அதிகமான அதிபர் மற்றும் ஆசிரியர்களது பதவி உறுதிப்படுத்தல் கோவைகள் பரிசீலிக்கப்பட்டு உறுதிப்படுத்தப்பட்டுள்ளன.

இவ்வாறு பரிசீலிக்கப்பட்டு, உறுதிப்படுத்தப்பட்டுள்ள பதவி உறுதிப்படுத்தல் கடிதங்கள் அடுத்தவாரம் பாடசாலைகளுக்கு அனுப்பி வைக்கப்படவுள்ளன என்று அவர் குறிப்பிட்டார்.

சுய விவர கோவைக்கான பிரதிகள் 17 கல்வி வலயங்களுக்கும் அனுப்பி வைக்கப்படவுள்ளன என்று அவர் மேலும் தெரிவித்தார்.

கிழக்கு மாகாணத்தின் புதிய கல்விப் பணிப்பாளராகக் கடந்த முதலாம் திகதி கடமையைப் பொறுப்பேற்றுக் கொண்ட நிஸாம், அதிரடி நடவடிக்கையாக கடந்த 7ஆம் திகதி முதல் 11ஆம் திகதி வரையிலான ஒரு

வாரத்தை பதவி உறுதிப்படுத்தல் வாரமாகப் பிரகடனப்படுத்தியுள்ளமை குறிப்பிடத்தக்கது. (ச)

திருகோணமலை, கட்டைபறிச்சான் நலன்புரி நிலையத்தில் தங்கி உள்ள மக்களுக்கு கிழக்கு மாகாண சபை எதிர்க்கட்சித் தலைவர் சி.தண்டாயுத பாணி நிவாரணம் வழங்கினார்.

காணி தொடர்பான விழிபுணர்வு செயலமர்வு

திருகோணமலை,ஜன.14

விழுது ஆற்றல் மேம்பாட்டு நிறுவனத்தின் ஏற்பாட்டில் காணி தொடர்பான விழிபுணர்வு செயலமர்வு திருகோணமலை நியு சில்வெஸ்டர் விடுதியில் இடம் பெற்றது.

இந்த செயலமர்வில் காணி ஆவணங்கள் தொடர்பாக விளக்கமளிக்கப்பட்டது.

இந்தச் செயலமர்வில் கிழக்கு மாகாண முன்னாள் காணி ஆணையாளர் கே.குருநாதன் கலந்த கொண்டு விளக்கங்களை வழங்கியுள்ளார்.(ச)

வெள்ளம் மேவிப் பாய்கிறது

அம்பாறை தாம்போதிகளில் போக்குவரத்துப் பாதிப்பு

அம்பாறை;ஜன.14

அம்பாறை மாவட்டத்திலுள்ள கிட்டங்கி மற்றும் காரைதீவு பிரதேச மாவடிப்பள்ளி தாம்போதிகளின் மேலாக வெள்ளநீர் செல்வதனால் பிரதான போக்குவரத்துகள் பாதிக்கப்படும் அபாய நிலை தோன்றியுள்ளது.

அம்பாறை மாவட்டத்திலுள்ள குளங்களில் நீர் மட்டம் அதிகரித்துள்ளதனால், மாவடிப்பள்ளி தாம்போதிக்கும் கிட்டங்கி தாம்போதிக்கும் மேலாக நேற்று முன்தினம் வெள்ளநீர் மட்டம் அதிகரித்துக் காணப்பட்டது.

வெள்ள நீர்மட்டம் இன்னும் அதிகரிக்கக்கூடிய வாய்ப்பு இருப்பதால், பிரதான வீதிகளினூடாக அவதானமாகப் பயணங்களை மேற்கொள்ளுமாறு வாகன சாரதிகளுக்கு அறிவுறுத்தல் விடுக்கப்பட்டுள்ளது. (ச)

வான் கதவுகள் திறப்பு: மக்கள் இடம்பெயர்வு

மட்டக்களப்பு,ஜன.14

மட்டக்களப்பு மாவட்டத்தில் தொடர்ச்சியாகப் பெய்து வரும் கடும் மழையால் குளங்களின் வான் கதவுகள் திறந்துவிடப்பட்டுள்ளன. அதனால் மக்கள் இடம்பெயர்ந்துள்ளனர்.

இவ்வாறு வெல்லாவெளிப் பிரதேச செயலர் வில்வரெட்ணம் தெரிவித்தார்.

இதுகுறித்து அவர் மேலும் தெரிவித்ததாவது:-

நவகிரி குளத்தின் வான் கதவுகள் திறக்கப்பட்டுள்ளதனால், வெல்லாவெளி பிரதேச செயலகத்துக்குட்பட்ட பல பகுதிகள் பாதிக்கப்பட்டுள்ளன.

வெல்லாவெளி பிரதேசத்துக்குட்பட்ட இராணமடு பகுதிக்கான போக்குவரத்துக்கள் துண்டிக்கப்பட்டுள்ளன. ஆனைகட்டியவெளி பாலம் ஊடான போக்குவரத்து துண்டிக்கப்பட்டுள்ளது.

வேற்றுச்சேனை பிரதேசத்தை வெள்ள நீர் சூழ்ந்துள்ளதால் சுமார் 50 குடும்பங்கள் உறவினர்களின் வீடுகளில் தங்கியுள்ளனர்.

இதேவேளை கடந்த ஒரு மாதமாகப் பெய்துவரும் அடை மழையால் வெல்லாவெளி, பட்டிப்பளை, வவுணதீவு ஆகிய பகுதிகளில் உள்ள பெரும்பாலான வீதிகள் பாதிப்படைந்துள்ளன.-என்றார். (ச)

திருமலையில் வாழை நார் தொழில்நுட்பம் அறிமுகம்

திருகோணமலை,ஜன.14

திருகோணமலையில் வாழைநார் தொழில்நுட்பம் அறிமுகம் செய்து வைக்கப்பட்டுள்ளது. வாழைத் தடலில் இருந்து நார் பிரித்தெடுக்கப்பட்டு அதனைக் கொண்டு பல்வேறு பொருள்களை உற்பத்தி செய்ய முடியும்.

திருகோணமலை எலைவ் வென்சர் நிறுவனத்தால் வாழைத் தடலில் இருந்து நார் பிரித்தெடுக்கும் இயந்திரம் அறிமுகம் செய்து வைக்கப்பட்டது.

இந்த இயந்திரத்தைக் கொண்டு ஒரு நாளைக்கு 20 கிலோ கிராம் நூல் பிரித்தெடுக்க முடியும் என்று தெரிவிக்கப்படுகின்றது. இந்த இயந்திரத்தின் செயற்பாடுகளுக்கு மிகக் குறைந்தளவு மின்சாரமே தேவைப்படுகின்றமை குறிப்பிடத்தக்கது. (ச)

'திவிநெகும' மூலம் சமுர்த்திப் பணத்தை பொருளாதார அமைச்சு அபகரிக்கும்

மேல் மாகாணசபை உறுப்பினர் குற்றச்சாட்டு

இரத்தினபுரி,ஜன.14

'திவிநெகும' சட்டவரைவு நாடாளுமன்றத்தில் நிறைவேற்றப்பட்டுள்ளது. அதனால் சமுர்த்தி அதிகார சபையில் உள்ள பணம் முழுவதும் பொருளாதார அபிவிருத்தி அமைச்சு அபகரிக்கும், அதாவது அமைச்சர் பஸில் ராஜபக்ஷவின் அதிகாரத்துக்குட்பட்டுவிடும்.

இவ்வாறு மேல் மாகாணசபை உறுப்பினர் ஏஸ். இராஜேந்திரன் தெரிவித்தார்.

இதுகுறித்து அவர் விடுத்துள்ள ஊடக அறிக்கையில் மேலும் தெரிவிக்கப்பட்டிருப்பதாவது:-

'திவிநெகும' என்ற சட்டவரைவு அதிகார அபகரிப்பின் உச்சக்கட்ட செயற்பாடாகும். எமது நாட்டில் இருக்கும் 9 மாகாண சபைகளில், எட்டு மாகாண சபைகளில் ஆளும்கட்சியின் ஆட்சியே நடைபெறுகிறது.

எனவே இந்தச் சபைகளின் உயர் நீதிமன்றத் தீர்ப்புக்கு ஏற்ப திவிநெகும சட்டவரைவு நிறைவேற்றப்பட்டது.

வடக்கில் மாகாண சபை இயங்காது இருக்கிறது. ஆளுநரின் ஆட்சியே நடைபெறுவதால் அங்கு 'திவிநெகும' சட்டவரைவை நிறைவேற்ற முடியாத நிலை காணப்படுகிறது.

அரசு நாடாளுமன்றத்தில் தமக்குள்ள அதிகாரப் பெரும்பான்மை பலத்தைப் பயன்படுத்தி 'திவிநெகும' சட்டவரைவை நிறைவேற்றிக்கொண்டது.

அதற்கு சிறுபான்மை தமிழ் கட்சிகளும் துணை போயுள்ளன. முஸ்லிம் காங்கிரஸ் சில திட்டங்களைக் கொண்டு வந்தால் ஆதரிப்போம் என்று கூறினாலும் எந்தவித திருத்த முமற்ற நிலையில் ஆதரவை வழங்கியுள்ளது.

எதிர்க்கட்சிகள் எதிர்ப்பை வெளிப்படுத்தின. தமிழர்களை இன்னும் சிறுமைப்படுத்தும் நிகழ்வாகவே அரசு தனது நிகழ்ச்சி நிரலை நடத்தி வருகின்றது.

அரசுடன் ஒட்டிக் கொண்டிருக்கும் தமிழ் அரசியல் கட்சிகள் அலட்சியப் போக்குடன் செயற்படுகின்றன.-என்று தெரிவிக்கப்பட்டுள்ளது. (ச)

கிழக்கு மாகாண விவசாய அமைச்சரின் வாகனம் இனந்தெரியாதோரால் தீக்கிரை

ஏறாவூர்,ஜன.14

கிழக்கு மாகாண விவசாய கால்நடை மற்றும் சிறுகைத்தொழில் அபிவிருத்தி அமைச்சர் ஹாபீஸ் நஸீர் அஹமட்டின் வாகனம் இனந்தெரியாதோரால் தீக்கிரையாக்கப்பட்டுள்ளது.

இந்தச் சம்பவம் தொடர்பில் நேற்று ஞாயிற்றுக்கிழமை காலை முறைப்பாடு செய்யப்பட்டுள்ளது என்று ஏறாவூர் பொலிஸார் தெரிவித்தனர்.

ஏறாவூர், காட்டுப்பள்ளி வீதியிலுள்ள குள்ளியத்தாரிம் உலும் அரபுக் கல்லூரியில் இந்த வாகனம் நிறுத்தி வைக்கப்பட்டிருந்த போது, இனந்தெரியாதோரால் நேற்றுமுன்தினம் சனிக்கிழமை தீக்கிரையாக்கப்பட்டுள்ளது.

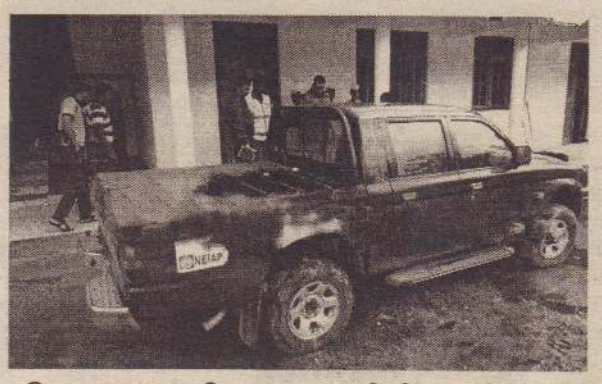

இந்தச் சம்பவம் தொடர்பில் கிழக்கு மாகாண விவசாய கால்நடை மற்றும் சிறுகைத்தொழில் அபிவிருத்தி அமைச்சரின் ஊடக இணைப்பாளர் ஏ.எல்.எம்.நயீம் தெரிவித்ததாவது:-

அமைச்சரின் வாகனத்தின் அருகிலிருந்த ஒட் டோவும் தீக்கிரையாகியுள்ளது.

மட்டக்களப்பு உதவிப் பொலிஸ் அத்தியட்சகர் உட்பட உயர் பொலிஸ் அதிகாரிகள், நிலைமையை சம்பவ இடத்துக்கு நேரில் சென்று பார்வையிட்டு விசாரணையை மேற்கொண்டுள்ளனர்.-என்றார். (ச)

Digitized by Noolaham Foundation
noolaham.org | aavanaham.org

தருவது வித்தீயா

இன்றைய நாள் உங்களுக்கு எப்படி?

மேடம்: திறமைகளை வெளிப்படுத்த நல்ல சந்தர்ப்பங்கள் அமையும். புதிய சிந்தனைகள் மனதில் தோன்றும். பயணங்கள் திருப்திகரமாக அமையும். பால்ய நண்பர்களைச் சந்திப்பீர்கள். தாய்வழி உறவினர்களால் மதிக்கப்படுவீர்கள்.

இடபம்: மனநிறைவுடன் சில காரியங் களைச் செய்து முடிப்பீர்கள். உடன் பிறந்தவர்களின் ஆதரவு கிடைக்கும். முன்கோபம் விலகும். அரச பணிகள் சுமுக மாக முடியும். வேற்று மதத்தினரால் ஆதரவு கிட்டும்.

மிதுனம்: வேலைச்சுமை இருந்துக் கொண்டேயிருப்பதாக ஆதங்கப்படுவீர் கள். உறவினர், நண்பர்களால் செலவினங்கள் அதிகரிக்கும். சாதாரணமாகப் பேசுவதைக் கூட சிலர் குதர்க்கமாகப் புரிந்துகொள்வார்கள். உத்தி யோகத்தில் மறைமுக நெருக்கடிகள் வந்து நீங்கும்.

கடகம்: வியாபாரத்தில் அதிரடி முடிவு களை எடுத்து போட்டியாளர்களை அதிரச் செய்வீர்கள். நட்பு வட்டாரம் விரிவடை யும். கடன் பிரச்சினைகளுக்கு மாற்றுவழி காண்பீர்கள். உத்தியோகத்தில் உங்களின் திறமையை மேலதிகாரி புரிந்து கொள்வார்கள்.

சிங்கம்: பிரியமானவர்களின் சந்திப்பு நிகழும். தாயின் உடல் நிலை சீராக இருக்கும். சகோதர, சகோதரிகளால் உதவி கிடைக்கும். அரசியல்வாதிகளின் சந்திப்பு நிகழும். வெளிவட்டாரத்தில் மதிக்கப்படுவீர்கள். உத்தியோகத்தில் பணிகளை விரைந்து முடிப்பீர்கள்.

கன்னி: தன்னம்பிக்கை பிறக்கும். விடாப்பிடியாகச் செயற்பட்டு சில வேலை களை முடிப்பீர்கள். பணப்பற்றாக்குறை நீங்கும். உத்தியோகத்தில் மகிழ்ச்சி தங் கும். வியாபாரத்தில் மிகுதிகளை திரும் பப் பெறுவீர்கள். பயணங்களால் ஆதாயம் உண்டு.

நாளை

தை -02 செவ்வாய்க்கிழமை 15.01.2013
திதி: சதுர்த்தி மு.இ. 08.25 வரை
நட்சத்திரம்: சதயம் மு.இ. 09.22 வரை
சுபநேரம்: 11.04- 12.34 வரை
ராகுகாலம்: 03.34- 05.05 வரை

துலாம்: மனதில் பட்டதை பளிச்சென்று பேசுவீர்கள். உறவினர்களால் மனநிம்மதி கிட்டும். பணப்பற்றாக்குறை நீங்கும். அரச கரியங்களில் அனுகூலமான நிலை காணப்படும். வியாபாரத்தில் பரபரப்பான சூழல் ஏற்படும். வேலையாள்களின் ஆதரவு கிடைக்கும்.

விருச்சிகம்: சொன்ன சொல்லைக் காப்பாற்ற பரபரப்புடன் செயற்படுவீர் கள். மனதுக்குப்பிடித் தவர்களுக்காக அதி கம் செலவு செய்வீர்கள். உத்தியோகத்தில் மதிக்கப்படுவீர்கள். முன்கோபத்தைத் தவிர்ப்பீர்கள்.

தனுசு: நட்பு வட்டாரம் விரிவடையும். உறவினர்களின் வருகையுண்டு. பணவரவு திருப்தி தரும். வியாபாரத்தில் மறைமுக எதிர்ப்புகளைச் சமாளிப்பீர்கள். பிரபலங் களைச் சந்திப்பீர்கள். உத்தியோகத்தில் மகிழ்ச்சியுண்டு.

மகரம்: சில விடயங்களில் திட்டமிட்டது ஒன்றாகவும், நடப்பது ஒன்றாகவும் இருக்கும். உறவினர், நண்பர்களைப் பகைத்துக் கொள் ளாதீர்கள். சிலர் உங்களை தாழ்த்திப் பேசி னாலும் கலங்காதீர்கள். சிறுசிறு அவமானம் ஏற்படக்கூடும். உத்தியோகத்தில் விட்டுக் கொடுத்துப் போவது நல்லது.

கும்பம்: வெளிவட்டாரத்தில் அலைச்சல் அதிகரிக்கும். எவருக்கும் சாட்சி கையெழுத் திட வேண்டாம். பழைய பிரச்சினைகளுக்கு சுமூக தீர்வு காண்பது நல்லது. உத்தியோகத்தில் மேலதிகாரியை அனுசரித்துப் போங்கள்.

மீனம்: நீண்ட நாள்களாகத் தடைப்பட்டுவந்த காரியங்களெல்லாம் இன்று சுமுகமாக முடி யும். உறவினர்கள் மத்தியில் மதிக்கப்படு வீர்கள். வியாபாரத்தில் மறைமுக போட்டி களை வெல்வீர்கள். உத்தியோகத்தில் உங்களின் திறமை கள் வெளிப்படும். சக ஊழியர்களின் ஆதரவு உண்டு.

சுடோக்கு

எண் விளையாட்டு

6			4					
	8	3		9		1		
4	9	1			8		2	
			7	4	3		6	
7	4	9				8	3	1
	2		1	8	9			
	6		8			2	1	4
		8		1		7	5	
					7			3

சுடோக்கின் நேற்றைய விடை

5	9	6	8	4	3	2	7	1
1	3	2	5	7	6	8	9	4
4	7	8	1	2	9	5	3	6
9	4	3	7	6	8	1	2	5
7	6	1	4	5	2	3	8	9
8	2	5	9	3	1	4	6	7
6	1	7	2	8	5	9	4	3
2	5	4	3	9	7	6	1	8
3	8	9	6	1	4	7	5	2

சுடோக்கு ஒரு எண் விளையாட்டு. தர்க்க ரீதியான ஒழுங்குபடுத் தல்தான் இதன் அடிப்படை. 1–9 வரையான எண்களை ஒழுங்குபடுத்தி ஒரே கோலத்தை ஏற்படுத்த வேண்டும். இந்தப் பெட்டி 9 நிரல்களையும் 9 நிரைகளையும் கொண்டது. 3X3ஆக உள்ளேயும் 3 நிரல்களையும் 3 நிரைகளையும் கொண்டிருக்கிறது. (உள்ளே இருப்பவற்றை பெட்டிகள், கட்டங் கள், பகுதிகள், உபசது ரங்கள் என்றும் அழைக்கிறார்கள்). இந்த ஒவ்வொரு நிரையிலும் நிரலிலும் 1–9 வரையான எண் கள், இரண்டு தடவைகள் (மீண்டும் மீண்டும்) வராமல் நிரப் பப்படவேண்டும். அவ்வாறு நிரப்பப்படுகையில் உள்பெட்டிகளுக் குள்ளும் அவ்வாறே 1–9 இலக்கங்கள் இரட்டைப்படாமல் வரவேண்டும். சில கட்டங்கள் ஏற்கனவே நிரப்பப்பட்டிருக்கும் தர்க்க ரீதியில் ஏனையவற்றை நிரப்ப வேண்டியதே வேலை. சுடோக்கு என்பது ஜப்பானியச் சொல். அதன் பொருள் 'தனி எண்' என்பதாகும். 1986 இல் ஜப்பானிய நிறுவனமான 'நிகோலி' இதனை அறிமுகப்படுத்தி வெற்றிகரமாக பரவ லாக்கியது. 2005இல் இது உலக அளவில் பிரபல்யமானது.

வடக்கின் மிகப்பிரசித்திவாய்ந்த இக்கண்காட்சி, வடபகுதி மக்களுக்கான மிகச்சிறந்த வர்த்தகக் களமாக அமையவுள்ளது.

உயர்கல்வி மற்றும் தொழில் வழிகாட்டல் சேவைகள், விசேட உணவு வகைகள் மற்றும் குளிர்பானங்கள், உங்கள் வீட்டுக்கு தேவையான அனைத்து உபகரணங்கள், கட்டட நிர்மாண பொருட்கள் மற்றும் உபகரணங்கள், அழகு-சாதன மற்றும் ஒப்பனை சேவைகள் இக்காண்காட்சியில் இடம்பெறும் பிரதான அம்சங்களாகும்.

அத்துடன் தென்னிலங்கையைச் சேர்ந்த முன்னணி இசைக்குழுவினரின் இசைநிகழ்வுகளுடன் கூடிய களியாட்டமும் ரசிகர்களை மகிழ்ச்சிப்படுத்தவுள்ளது.

தினசரி இசை நிகழ்ச்சி

JIFF 2013
JAFFNA INTERNATIONAL TRADE FAIR
4th Edition

யாழ்ப்பாணம் சர்வதேச வர்த்தகச் சந்தை 2013

கல்வி யாழ்ப்பாணம்

ஜனவரி 18ம் 19ம் 20ம் திகதிகளில்
மு.ப 10.00 தொடக்கம் பி.ப 8.00 வரை
துரையப்பா விளையாட்டரங்கில்

Organized by
LECS LANKA EXHIBITION & CONFERENCE SERVICES (PVT) LIMITED

Co-Organized by
FCCISL Sri Lanka

In Association with
CCIY Chamber of Commerce and Industries of Yarlpanam
Consulate General of India Jaffna

Supported by
Jaffna Municipal Council
SLCB Sri Lanka Convention Bureau

Gold Sponsor
dimo TECHNOLOGY

Co-Sponsors
Nestlé Elephant House

Education Partners
ICBT CAMPUS
CINEC

Official Logistic Provider
Official Insurance Partner
Official Print Media-Tamil
Official Electronic Media
Official Leasing Partner

Digitized by Noolaham Foundation
noolaham.org | aavanaham.org

பெரும்பாலும் மேகக் கூட்டத்துடன் கூடிய காலநிலை நிலவும்.

இலங்கைத் தமிழ் இளைஞருக்கு கட்டாரில் மரண தண்டனை தீர்ப்பு

இலங்கைத் தமிழ் இளைஞர் ஒருவருக்கு கட்டாரில் உள்ள நீதிமன்றம் ஒன்று மரண தண்டனை விதித்து தீர்ப்பளித்துள்ளது.

வெங்கடாசலம் சுதேஷ்கர் என்ற 22 வயதான இளைஞருக்கே கட்டாரில் மரண தண்டனை விதிக்கப்பட்டுள்ளதாகக் கட்டார் தூதரகத்தின் மூலம் இலங்கை வெளிவிவகார அமைச்சுக்கு அறிவிக்கப்பட்டுள்ளது.

கட்டாரில் பணிபுரிந்த இந்திய இளைஞர் ஒருவரைக் கத்தியால் குத்திக் கொலை செய்ததாக குறித்த இளைஞர் மீது குற்றஞ்சாட்டப்பட்டிருந்ததாக தூதரகம் தெரிவித்துள்ளது.

கந்தானைப் பகுதியைச் சேர்ந்த குறித்த இளைஞர், 2010ஆம் ஆண்டு மார்ச் மாதம் தொழில்வாய்ப்புப் பெற்றுக் கட்டார் சென்றுள்ளார்.

எனினும் இந்தக் கொலைச் சம்பவம் தொடர்பில் 2011 ஆம் ஆண்டு ஜூன் மாதமளவிலேயே அந்த இளைஞர் கட்டார் பொலிஸாரால் கைது செய்யப்பட்டிருந்தார்.

இந்த நிலையில், தமது மகனை விடுதலை செய்வதற்காக கொலை செய்யப்பட்ட இளைஞரின் பெற்றோர் 35 லட்சம் ரூபாவை இழப்பீடாகக் கோரியுள்ளனர் என மரண தண்டனை விதிக்கப்பட்டுள்ள இளைஞரின் தாய் தெரிவித்தார்.

எனினும், அந்தத் தொகையை செலுத்துவதற்கான இயலுமை தம்மிடமில்லை என்றும் இளைஞரின் தாயார் மேலும் தெரிவித்துள்ளமை குறிப்பிடத்தக்கது.

எவ்வாறாயினும் கொலை செய்யப்பட்ட இளைஞரின் இரத்த உறவுகள் கோரும் இழப்பீட்டுத் தொகை கொடுக்கப்படும் பட்சத்தில் குறித்த இளைஞர் விடுதலை செய்யப்படும் வாய்ப்பு உள்ளதாகக் கூறப்பட்டது. (3)

பொங்கல் விழா

கைதடி, ஜன.14

கைதடி வளர்மதி சன சமூக நிலையத்தில் பொங்கல் விழாவை முன்னிட்டு தமிழர்களின் பாரம்பரிய விளையாட்டுக்கள், கலை நிகழ்வுகள் என்பன நடைபெறவுள்ளன.

இந்த நிகழ்வு யாழ்ப்பாணம் நியூ நெல்சன் சாரதிப் பயிற்சிப் பாடசாலையின் ஆதரவுடன் இன்று மாலை 4.30 மணிக்கு வளர்மதி கலையரங்கத்தில் நடைபெறும்.

நிகழ்வில் தமிழர்களின் பாரம்பரிய விளையாட்டுக்களான கயிறு இழுத்தல், முட்டியுடைத்தல், தேங்காய் துருவுதல், சாக்கு ஓட்டம் உள்ளிட்ட பல விளையாட்டுக்கள் நடைபெறவுள்ளன.

அதனைத் தொடர்ந்து யாழ். விழிப்புலனற்றோர் சங்கத்தின் இசையாளர்களும் பாடகர்களும் இணைந்து வழங்கும் இசை நிகழ்வும் இடம்பெறும். (3-288)

* * *

கைதடி தெற்கு சனசமூக நிலையத்தின் பொங்கல் விழா இன்றுகாலை 6.30 மணிக்கு சனசமூக நிலையத்தின் தலைவர் த.சுதாகர் தலைமையில் நிலைய முன்றிலில் நடைபெறவுள்ளது. (3-288)

* * *

கைதடி மத்தி வளர்மதி சனசமூக நிலையத்தின் பொங்கல் விழா இன்று காலை 6 மணிக்கு நடைபெறவுள்ளது. நிலையத் தலைவர் க.அமிர்தலிங்கம் தலைமையில் நிகழ்வுகள் நடைபெறும். (3-288)

பதிவுச் சான்றிதழ்களுக்கான கட்டண உயர்வு விவரம் பிரதேச செயலகங்களில் அறிவிப்பு

தென்மராட்சி பிரதேச செயலக மேலதிக பதிவாளர் பிரிவினால் பதிவுச் சான்றிதழ்களுக்கான கட்டண உயர்வுகள் அறிக்கப்பட்டுள்ளன.

2013 ஆம் ஆண்டுக்கான வரவு-செலவுத் திட்ட யோசனைகளின் கீழ் ஜனவரி முதலாம் திகதி தொடக்கம் புதிய கட்டண விவரங்கள் வெளியிடப்பட்டுள்ளன.

முன்னைய காலத்தில் சான்றிதழ்கள் பெறுவதாயின் உரிய பெறுமதியான முத்திரைகள் ஒட்டப்படும். தற்போது அந்த முறை நீக்கப்பட்டு புதிய கட்டண விவரப்படி பிரதேச செயலகத்தில் பணம் செலுத்திய பற்றுச்சீட்டு விண்ணப்பத்துடன் இணைக்கப்படல் வேண்டும்.

இதன்படி மாற்றியமைக்கப்பட்ட கட்டண விவரங்கள் வருமாறு:

பிறப்பு, இறப்பு, விவாக சான்றிதழ்களின் உறுதிப்படுத்தப்பட்ட பிரதிகளுக்காக விண்ணப்பிக்கும் போது ஆவணம்தேடல், தேவையற்ற சந்தர்ப்பத்தில் உறுதிப்படுத்தப்பட்ட பிரதிகள் அல்லது பதியப்படாத சுருக்கப் பிரதிகள் அல்லது பதியப்படாத சான்றிதழ்களை வழங்குவதற்கு 100 ரூபாவும்,

உறுதிப்படுத்தப்பட்ட பிரதிகளுக்காக விண்ணப்பிக்கும் போது இரண்டு வருடங்களுக்கு மேற்படாத காலங்களுக்கான ஆவணம் தேடல், தேவைப்படும் உறுதிப்படுத்தப்பட்ட பிரதிகள் அல்லது சுருக்கப் பிரதிகள் அல்லது பதியப்படாத சான்றிதழ்களை வழங்குவதற்கு 200 ரூபாவும்,

பிறப்பு, மற்றும் இறப்பு பதிதல் சட்டத்தின் 52,(1), 27,27(அ) பிரிவுகளின் கீழ் சமர்ப்பிக்கப்படும் பிரதிக்கினைகளுக்காக ஒரு பிரதிக்கினைபடிவத்துக்கு50ரூபாவும்,

பிறந்து 12 மாதங்களுக்கு இடையில் அல்லது 12 மாதங்கள் கடந்த பின்பு காலங்கடந்த பிறப்பை பதிவு செய்வதற்காக 24 ஆம் பிரிவின் கீழான பிரதிக் கினை படிவத்துக்கு50 ரூபாவும்,

இறந்து 12 மாதங்களுக்குக் கிடையில் அல்லது 12 மாதங்கள் கடந்த பின்பு இறப்பினைப் பதிவு செய்வதற்காக 36 ஆம் பிரிவின் கீழான பிரதிக்கினை படிவத்துக்கு 50 ரூபாவும், விவாக, பிறப்பு மற்றும் இறப்பு சான்றிதழ்களின் மொழி பெயர்ப்பு பிரதிக்கு 500 ரூபாவும் செலுத்த வேண்டுமென அறிவிக்கப்பட்டுள்ளது.

இந்த அறிவித்தல்கள் சகல கிராம அலுவலர் அலுவலகங்களுக்கும் சகல திணைக்கள அலுவலகங்களுக்கும் விளம்பரப் பலகையில் போடுவதற்காக அனுப்பி வைக்கப்பட்டுள்ளதாக அறிவிக்கப்பட்டுள்ளது. (3-9)

புதிய நடவடிக்கைகள் ஆரம்பம்

நல்லூர் பிரதேச சபையினால் மேற்கொள்ளப்பட்ட தீர்மானங்களுக்கு அமைய நடவடிக்கைகள் ஆரம்பமாகியுள்ளன. அகலம் குறைந்த வீதிகளைப் புனரமைக்கவும், கோண்டாவில் பகுதியில் சுத்திகரிக்கப்பட்ட குடிதண்ணீரைப் போத்தல்களில் அடைக்கவும் நடவடிக்கைகளை முன்னெடுக்கப்பட்டுள்ளது. பதினெட்டு அடி அகலத்துக்குக் குறைந்த வீதிகளைப் புனரமைக்க சபை நிதியில் இருந்து ரூ.38லட்சத்து 92 ஆயிரத்து 972 ஒதுக்கீடு செய்யப்பட்டுள்ளதாக தலைவர் ப.வசந்தகுமார் தெரிவித்தார். (3-7)

அனைவருக்கும் IIS தனது மனமார்ந்த தைத்திருநாள் வாழ்த்துக்களைத் தெரிவித்துக் கொள்கின்றது.

edexcel

HND
in COMPUTING (SOFTWARE ENGINEERING/SYSTEM DEVELOPMENT)
in CIVIL ENGINEERING
in QUANTITY SURVEYING
in BUSINESS (MANAGEMENT/MARKETING/HRM)

உள்நாட்டு, வெளிநாட்டு உயர்கல்வி, வேலை வாய்ப்புக்களை பெற்றுத்தரவல்ல
பிரித்தானியப்பட்டத் தகைமைகளை IIS City Campus வழங்குகின்றது.

bcs
CERTIFICATE IN IT
DIPLOMA IN IT
PG DIPLOMA IN IT

புதிய பிரிவு ஆரம்பம் :23.01.2013
காலை 10.00மணி

மேற்குறிப்பிட்ட HND கற்கை நெறி ஒன்றில் இணைந்து
புத்தம் புதிய Toshiba i3 Laptop ஒன்றினை இலவசமாக பெற்றுக் கொள்ளுங்கள்.

IIS CITY CAMPUS
[கல்விப் பாரம்பரியம் மிக்க யாழ்ப்பாணத்தில் ஓர் கல்விச் சாம்ராஜ்யம்]
#10, Chundikuli, Jaffna.
Tel: 222 8060 Fax: 222 8933 Web: www.iis.edu.lk

மேலதிக விபரங்களுக்கு
021 4 900 900

Digitized by Noolaham Foundation.
noolaham.org | aavanaham.org

பெண்களின் பாதுகாப்பை

உறுதிப்படுத்துவோம்...

ரி.ரவிவதனி, காரைநகர்

இன்றைய உலகில் மறுக்க முடியாத உண்மை என்னவெனில் வன்முறையான சமுதாயத்தில் பெண்கள் மற்றும் குழந்தைகள் வாழந்து கொண்டிருக்கிறார்கள் என்பதுதான். தனிப்பட்ட பாதுகாப்பு என்பது இன்று அவர்களுக்கு முக்கியத்துவம் வாய்ந்த பிரச்சினையாக உருவெடுத்துள்ளது. பாதுகாப்பு விடயங்களில் பெண்கள் சில எளிய நடவடிக்கைகள் மூலம் தங்களது பாதுகாப்பை உறுதிப்படுத்த முடியும். இங்கே குறிப்பிடப்பட்டுள்ள பயனுள்ள பாதுகாப்புக் குறிப்புக்கள் தொடர்பாக பெண்கள் விழிப்புணர்வுடன் செயற்படுவதன் மூலம் தங்களை எச்சரிக்கையாகவும் பாதுகாப்பாகவும் வைத்திருக்க முடியும்.

1] சுற்றுச் சூழல் தொடர்பான விழிப்புணர்வு

நீங்கள் தனியாகவோ அல்லது நண்பர்களுடன் ஒன்றாகவோ இருந்தால் உங்களுடைய கவனம் உங்கள் உள்ளார்ந்த எண்ணங்களில் இருந்தால் மட்டும் போதாது. உங்களைச் சுற்றியுள்ள சூழல், சந்தேகத்திற்கிடமானநபர்கள் சாத்தியமான ஆபத்துக்கள் என்பவை குறித்து ஒரு கண் வைத்திருக்க வேண்டும். உங்கள் பகுதி இதுவரை பாதுகாப்பானதாக இருப்பினும் அது மேலும் அப்படியே தான் இருக்கும் என நினைத்து விடாதீர்கள்.

2]கூட்டத்தினரிடையே பயணிப்பதை உறுதிப் படுத்தல்

மக்கள் கூட்டத்தின் மத்தியில் பயணம் செய்ய பாதுகாப்பானது என்பது முட்டாள்தனமான எண்ணம் அல்ல. இது மறுக்க முடியாத உண்மைான். பொதுப் போக்குவரத்துக் கல்லூரி, பல்கலைக்கழக வளாகம் மற்றும் வேலை செய்யும் இடம் என எங்கிருந்தாலும் மற்றைய சகோதரிகளுடன் சேர்ந்திருப்பதை உறுதிப்படுத்துங்கள்.

3] வழக்கமான பாதையை மாற்றுதல்

பேருந்து, ரயில் அல்லது வேலைக்கோ பாடசாலைக்கோ செல்லும் பிரதான வீதியை வழக்கமாக பயன்படுத்த வேண்டியிருந்தால் பயணம் செல்லும் பாதையை அடிக்கடி மாற்றுங்கள். பாதையை மாற்றுதன் மூலம் உங்களுடைய கால அட்டவணை, பயணம் செய்யும் பாதை மற்றும் முறை என்பவற்றைத் தெரிந்து வைத்திருக்கும் நபர்களின் மூலம் ஏற்படும் தாக்குதல்கள் அல்லது தொந்தரவுகளைத் தவிர்க்க முடியும். தூர இடப் பயணமாயின் உங்கள் பாதுகாப்பு மிக மிக முக்கியமானது என்பதை கவனத்தில் கொள்ளுங்கள். பாதுகாப்பற்ற அல்லது பழக்கமற்ற பகுதிகளைச் சென்றடையும் குறுக்குப் பாதைகள் தொடர்பாக தெளிவான அறிவினை கொண்டிருப்பதோடு அவை கட்டாயம் தவிர்க்கப்பட வேண்டியவை என்பதை நினைவில் கொள்ளுங்கள்.

4] தெளிவான நடை

உடல் நேர் நிலையில் நிமிர்ந்து நடையை வெளிப்படுத்தும் வகையிலும் தோள்கள் திடீரென திருப்பக் கூடிய வகையிலும் இருக்குமாறு நடந்து கொள்ளுங்கள். சோர்ந்த அல்லது பாதிக்கப்பட்ட நடையினை தவிருங்கள். இல்லையெனில் அது தாக்குதல் நடத்துபவர்களுக்கு உங்களை ஒரு எளிதான இலக்காக மாற்றிவிடும்.

5] பொதுப்போக்குவரத்தில் சரியான இருக்கையைத் தெரிவு செய்தல்

பேருந்தில் பயணம் செய்வதாயின் காற்று வாங்கும் எண்ணத்தில் கவனயீனமாக ஜன்னல் கரையில் அமரக் கூடாது தேவைப்பட்டால் விரைவாக எழக்கூடிய வகையில் உங்கள் ஆசனத்தை தெரிவுசெய்தல் நன்று. நீங்கள் தனியாக அதிகதூரம் பேருந்து அல்லது ரயில் மூலம் பயணம் செய்ய நேர்ந்தால் முடிந்த வரை ஓட்டுநருக்கு அருகில் மற்றும் ஓரளவு மக்கள் கூட்டம் உள்ள பேருந்து/ரயில் பிரிவைத் தேர்வு செய்யுங்கள். விரைவாக வெளியேறக் கூடிய இடத்திற்கு அருகில் உள்ள இருக்கை எனில் மிக நன்று.

6.சொந்த வாகன பிரயாணத்தின் போது

வாகனத்தை நிறுத்தி விட்டு உள்ளே இருக்கும் போது மிக அவதானமாக செயற்பட வேண்டும் வாகனத்தின் கதவுகள், ஜன்னல்களை இறுக்கமாக அழுத்தி மூடுவதன் மூலம் தேவையற்ற பயணிகளின்/நபர்களின் தொடர்புகளை தவிர்க்க முடியும். வாகனத்தை நோக்கி நடந்து செல்லும் பொழுது வாகன திறப்பைக் கைகளில் தயாராக வைத்திருக்கவும். வாகனத்தினுள் நுழையுமுன் வாகனத்தின் பின்பகுதியை நன்கு சோதனையிடுவதன் மூலம் மற்றவர்களின் ஊடுருவலை தடுக்க முடியும். வாகனத்திலிருந்து ஒரு சில அடிகளே எடுத்து வைக்க வேண்டியிருப்பினும் கதவை பூட்டி சாவியை எடுத்துச் செல்லுங்கள். இல்லையாயின் அத்தகைய ஒரு சில நிமிட இடைவெளி கூட மற்றவர்களுக்கு வாய்ப்பாக அமைந்து விடும்.

7] வாகனத்தை நிறுத்தும் பொழுதில் அவதானம்

மிக அவசியம். வாகன நிறுத்துமிட காவலாளி இருப்பதை உறுதிப்படுத்துங்கள் வாகன இடைவெளிகளில் யாராவது மறைந்திருத்தல் அல்லது காத்திருத்தலுக்கு வழிவாகுத்துவிடும். அச்சந்தர்ப்பங்களில் நிதானமாக செயற்பட வேண்டும்.

8] உங்கள் வழியிலுள்ள பாதுகாப்பான வீடுகள் தொடர்பான அறிவு

ஒவ்வொரு வழியின் இடைவெளியிலும் பாதுகாப்பான வீடுகள், கடைகள் தொடர்பான இடங்களை தெரிந்திருத்தல் வேண்டும். நீங்களி தாக்கப்படும் பொழுது அங்கு பழக்கப்பட்ட அல்லது நண்பர்கள், உறவினர்கள் வீடுகளில் பாதுகாப்பை பெற்றுக்கொள்ள முடியும்.

9]பொது இட தொலைபேசி பாவணையில் அவதானம்.

இலக்கத்தை அழுத்தியவுடன் சுற்றுமுற்றும் ஒருபார்வையை செலுத்திய பின் கதைப்பது பாதுகாப்பானது. அவ்வாறு செய்வதன் மூலம் அருகிலுள்ள நபர்கள், பொருள்கள் மற்றும் ஏனையவை தொடர்பாக அறிய முடியும். சந்தேகிக்கப்படும் விடயங்கள் தொடர்பாக கதைத்துக் கொண்டிருப்பவருக்கு தெரிவியுங்கள் தொலைபேசியைக் கூட ஒரு தற்காப்பு ஆயுதமாக பயன்படுத்த முடியும் என்பதை எப்பொழுதும் நினைவில் வைத்திருங்கள்.

10]சோதனையின்றி வீட்டின் கதவை திறக்காதீர்கள்.

யாராவது அழைப்பு மணியை அழுத்தும் பொழுது ஜன்னல் மற்றும் கதவுத் துவாரத்தின் வழியாக பார்த்து அல்லது கேட்டு அதை யார் என சரிபார்த்து சோதனையிடாமல் வீட்டின் தகவை திறக்க வேண்டாம். உங்கள் குழந்தைகளுக்கும் இது தொடர்பாக அறிவுறுத்துங்கள்.

11] வீடு மற்றும் தெருக்களை சுற்றி சந்தேகமான நடவடிக்கைகளை அவதானித்தல்.

வீடு மற்றும் தெருவில் நோட்டம் விடும் நபர்கள், சந்தேகத்திற்கிடமான முறையில் காத்திருப்பவர்கள் அல்லது ஏதேனும் பொருள்கள் தென்படின் அவசர எண்களை அழைத்து பொலிஸில் புகார் கொடுப்பதுடன் அயலவர்களையும் விழிப்பூட்டுதல் மிக அவசியம்.

12] கட்டாயமான கைத் தொலைபேசிப் பாவனை

கைத்தொலைபேசி ஒரு விலைமதிப்பற்ற பாதுகாப்பு சாதனமாகும். ஆரம்ப காலங்களில் கைத்தொலைபேசி எண்களின் பாதுகாப்பு சாதனமாகவே இருந்தது. பின்னரே அது வணிகமயப்படுத்தப்பட்டது. கைத்தொலைபேசியில் அவசர எண்களை சேமித்து அதை எப்பொழுதும் உங்களுடன் எடுத்துச் செல்லுங்கள்.

13]செல்லுமிடம் தொடர்பான தகவல்களை வழங்குதல்

நீங்கள் செல்லுமிடம், திரும்பிவரும் காலம் மற்றும் நேரம் தொடர்பான தகவல்களை உங்களுடைய பெற்றோர் வாழ்க்கைத்துனை, நண்பர்களிடம் சொல்லிவிட்டுச் செல்லுங்கள் ஆகவே நீங்கள் திரும்பி வராதவிடத்து எச்சிரிக்கையை பெற முடியும்

14] உள்ளுணர்வில் நம்பிக்கை கொள்ளுதல்

எங்காவது நடந்து செல்லும் பொழுது விசித்திரமாக அல்லது பயமாக இருந்தால் அவ்வுணர்வை புறக்கணிக் வேண்டாம். அந்தச் சந்தர்ப்பங்களில் வேகமாக நடந்து நன்கு வெளிச்சமான அல்லது சனக்கூட்டம் நிறைந்த பகுதிக்கு சென்றடைவதன் மூலம் கூடுதல் முன்னெச்சரிக்கையை பெறமுடியும்.

15] நீங்கள் பின்தொடரப்போகின்றீர்கள் எனில் உங்கள் பாதை மற்றும் செயற்பாடுகளை மாற்றுங்கள்

பாதையின் குறுக்காகச் சென்று செல்லும் திசையை மாற்றி பிரபல்பமான கட்டடத்தொகுதி, கடைத்தொகுதி, கோயில் போன்றவற்றினுள்ளே நுழைந்து பின் தொடரும் நபருடன் தனியாக இருப்பதை தவிர்த்துக்கொள் ளுங்கள். அந்த நபர் தொடர்பாக பாதுகாப்பு அதி காரிக்கோ அல்லது வேறு நபருக்கோ தகவலை உடன் அறிவியுங்கள்.

16] ஆபத்தான சூழ்நிலையில் மற்றவர்கள் கவனத்தை உங்கள் பக்கம் திருப்புங்கள்.

தாக்குதல்கள் அல்லது தொந்தரவின் கீழ் இருந்தால் பிறர்கவனங்களை உங்கள் மீது திருப்புங்கள். சத்தமாக என்ன நடக்கிறது என்பதை விவரித்தல், வகன ஒலியை அதிகரித்தல் என்பவற் றின் மூலம் மற்றவர்களின் உதவியை பெற முயற்சி செய்யுங்கள்

17] தனிமையில் மற்றவர்கள் வீட்டினுள் நுழைவதை தவிர்த்தல்

வீட்டில் தனிமையில் இருக்கும் பொழுது யாராவது அழைத்தால் அல்லது அழைப்பு மணியை அழுத்தினால் உள்நுழைய அனுமதியாதீர்கள். அழைப்பவர் யார் எனக் கேளுங்கள். அடையாளப்படுத்த மறுக்கும் சந்தர்ப்பத்தில் அமைதியாக இருந்து விடுங்கள். வானொலியை ஒலிக்க விடுவதன் மூலம் வேறு நபர்களும் வீட்டில் இருக்கிறார்கள் என்ற உணர்வை ஏற்படுத்த முடியும். வீட்டிலுள்ள மற்றவர்களுக்கும் இதை அறிவுறுத்துங்கள்.

18] ஆபாச தொலைபேசி அழைப்புக்களை தவிர்த்தல்

ஆபாச தொலைபேசி அழைப்பு அல்லது தவறான அழைப்பை பெற்றால் அழைப்பை துண்டித்துவிடுங்கள். அழைப்புக்கள் தொடர்ந்தால் அவற்றின் நேரத்தையும் காலத்ததையும் குறித்து வையுங்கள் தேவை ஏற்படின் பொலிஸில் தகவல் கொடுங்கள்.

19] நீங்கள் ஒரு மாணவியெனில்

கல்லூரி, பாடசாலை வளாகப் பகுதிகள், தனிமைப்படுத்தப்பட்ட வகுப்பறைகள், ஒழுங்கான கவனிப்பற்ற இடங்கள் போன்றவற்றை தவிர்த்தல் நன்று. ஏதேனும் பிரச்சினையெனில் உடனடியாகவே அதை பாதுகாப்பு உத்தியோகத்தர்களின் கவனத்துக்கு கொண்டு வாருங்கள்.

20] ஆடை அணிகலன்கள் அணியும் விதம்

எந்த நேரத்திலும் விரைவாக செயற்படக்கூடிய விதத்தில் பொருத்தமான ஆடைகளை தெரிவு செய்து அணிய வேண்டும்.இறுக்கமான ஆடைகள், உயர்ந்த குதிக்கால்களை உடைய காலணிகள் போன்றவற்றை அணிவது ஆபத்தானது. பிரச்சினைகளை சமாளிப்பதும் கடினம் . அத்துடன் மற்றவர்கள் உங்களை தொந்தரவு செய்வதற்கு அதுவே ஒரு காரணமாக அமைந்துவிடும். பகட்டான நகைகள் அணிந்து செல்வது கூட மிக ஆபத்தானது. இதனால் உயிராபத்துக்களை கூட எதிர்கொள்ள நேரிடலாம்.

ஒவ்வொரு பெண்ணிற்கும் சுய பாதிப்பு என்பது மிக மிக அத்தியாவசியமானது. எனவே மேற்குறிப்பிடப்பட்டுள்ள பயனுள்ள குறிப்புக்களை பெண்கள் நடைமுறையில் கடைப்பிடிக்கும் பொழுது தமக்கெதிரான வன்முறைகள், பிரச்சினைகளை ஓரளவுக்கேனும் வெற்றிகரமாக சமாளிக்க முடியுமென்பதில் ஐயமில்லை. ★

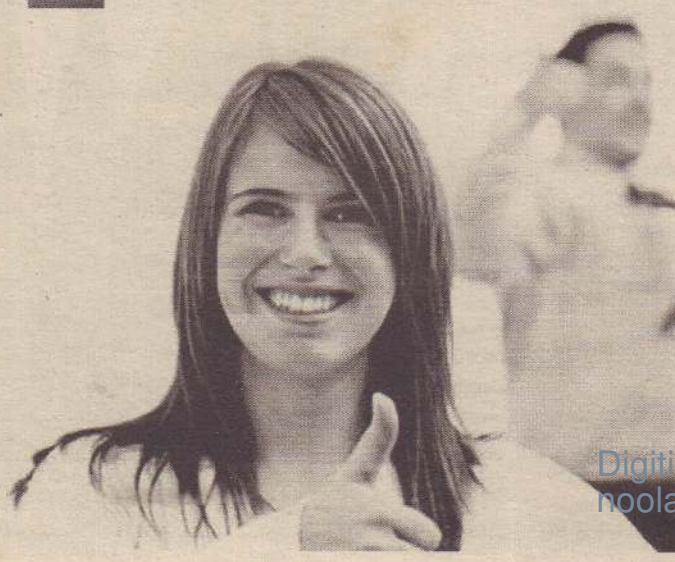

Digitized by Noolaham Foundation.
noolaham.org | aavanaham.org

அத்துமீறி குடியமர்ந்தவர்களை வெளியேற்றுமாறு வேண்டுகோள்

முல்லைத்தீவு,ஜன.14

உடையார் கட்டுப்பகுதியில் உள்ள அரச காணிகளில் அத்துமீறி குடியமர்ந்துள்ள குடும்பங்களை வெளியேறுமாறு அந்தப் பகுதி பொது அமைப்புக்கள் பிரதேச செயலரிடம் வேண்டுகோள் விடுத்துள்ளன.

உடையார்கட்டு கமநல சேவை நிலையத்துக்கு சொந்தமான அரச காணியிலும் உடையார்கட்டு மகாவித்தியாலயத்துக்கு சொந்தமான அரச காணியிலும் சுமார் 10 குடும்பங்கள் கடந்த 15 வருடங்களுக்கு மேலாக எவ்வித அனுமதியும் இன்றி அத்து மீறிக் குடியமர்ந்துள்ளனர்.

தற்போது அரசுடன் இணைந்து செயற்படும் அரசியல்வாதிகளின் செல்வாக்குக் காரணமாக இவர்களை வெளியேற்ற முடியாத நிலை காணப்படுகின்றது.

இதனால் பாடசாலையை அமைப்பதற்கும் கமநல சேவை நிலையத்தின் புனரமைப்பு வேலைகளுக்கும் அவற்றுடன் தொடர்புடைய திணைக்களங்களால் நிதி ஒதுக்கீடு செய்யப்பட்டுள்ள போதிலும் அவற்றை மேற்கொள்ள முடியாத நிலை ஏற்பட்டுள்ளதாகவும் பொது அமைப்புக்கள் சுட்டிக்காட்டியுள்ளன.

> அரசுடன் இணைந்து செயற்படும் அரசியல்வாதிகளின் செல்வாக்குக் காரணமாக இவர்களை வெளியேற்ற முடியாத நிலை காணப்படுகின்றது

எனவே உடையார் கட்டு விவசாயிகளின் நன்மை கருதியும் அந்தப் பகுதி மாணவர்களின் நன்மை கருதியும் இந்தப் பகுதிகளில் அனுமதியின்றிக் குடியேறியுள்ள மக்களை வெளியேற்றி விட்டு தடைப்பட்டுள்ள அபிவிருத்தி பணிகளை முன்னெடுப்பதற்குரிய நடவடிக்கைகளை மேற்கொள்ளுமாறும் பொது அமைப்புக்கள் வேண்டுகோள் விடுத்துள்ளன.

இதேவேளை இந்தப் பகுதிகளில் குடியேறியுள்ள மக்களை எதிர்வரும் ஒருமாத காலப் பகுதிக்குள் அந்தப் பகுதிகளிலிருந்து வெளியேறுமாறும் தவறும் பட்சத்தில் நீதிமன்ற உதவியுடன் வெளியேற்றுவதற்கு நடவடிக்கை எடுக்கப்படும் எனவும் புதுக்குடியிருப்பு உதவிப் பிரதேச செயலர் ஐ.பிரதாபன் தெரிவித்துள்ளார். (க-400)

கணினி விற்பனைக்கு

நல்லநிலையிலுள்ள Suzuki T1428 LapTop (Processor: Pentium Dual Core 2.3 Ghz, RAM: 2Gb, Hard Disk: 320 Gb, DVD Writer, WebCam) உடன் விற்பனைக்குண்டு.

தொடர்புக்கு: 0774488983

டெங்கு நோயை கட்டுப்படுத்தும் நடவடிக்கைகள் தீவிரம்

வவுனியாவில் மீண்டும் அதிகரித்துக் காணப்படும் டெங்கு நோயைக் கட்டுப்படுத்துவதற்கான நடவடிக்கைகள் துரிதமாக மேற்கொள்ளப்பட்டு வருகின்றன என்று தெரிவிக்கப்பட்டுள்ளது.

வவுனியா மாவட்டத்தில் மீண்டும் டெங்கு நோயின் தாக்கம் அதிகரித்துள்ளதை அடுத்து அதனைக் கட்டுப்படுத்துவதில் வவுனியா மாவட்ட சுகாதாரத்தினைக்களத்தினரும், நகரசபையினரும் துரிதமாக ஈடுபட்டு வருகின்றனர்.

கடந்த காலங்களில் கட்டுப்பாட்டுக்குள் காணப்பட்ட டெங்கு நோய் அண்மைக் காலமாக பெய்த தொடர் மழையை அடுத்து அதிகரித்துக் காணப்படுகின்றது.

இதன் காரணமாக வவுனியா தேக்கவத்தையில் 3 வயது சிறுமி ஒருவர் மரணமடைந்ததுடன் மேலும் பலர் டெங்கு நோய்க்கு உள்ளாகியுள்ளமை இனங்காணப்பட்டுள்ளது.

குறிப்பாக நகரை அண்டிய பகுதிகளில் காணப்படும் வர்த்தக நிலையங்கள், பொது இடங்கள் போன்றவற்றில் நுளம்பு பெருகக் கூடிய நிலை காணப்படுவதுடன், அங்கேயே சிலருக்கு டெங்கு நோய் இருப்பது இனங்காணப்பட்டுள்ளதாகவும் சுகாதாரத் தினைக்களத்தினர் தெரிவிக்கின்றனர்.

இதனை அடுத்து நகர சுகாதாரத் தொழிலாளர்களின் உதவியுடன் பொது இடங்கள் வீதிகள் என்பவற்றிலுள்ள குப்பை கூளங்கள் அகற்றப்படுகின்றன. அத்துடன் டெங்கு நுளம்புகள் பெருக்கக்கூடிய இடங்கள் இனம் காணப்பட்டு அழிக்கப்பட்டு வருகின்றன.

சமூர்த்திப் பயனாளிகள் தெரிவில் கண்டாவளையில் முறைகேடு

பாதிக்கப்பட்டவர்கள் குற்றச்சாட்டு

கிளிநொச்சி, ஜன.14

கிளிநொச்சி கண்டாவளைப் பிரதேசத்தில் சமூர்த்திப் பயனாளிகள் தெரிவில் பாரபட்சம் காட்டப்பட்டுள்ளதாக பாதிக்கப்பட்டதரப்பினர் குற்றம் சாட்டியுள்ளனர்.

கிளிநொச்சி மாவட்டத்தில் வசிக்கும் 30 வீதமான வறுமைக்கோட்டின் கீழ் வசிக்கும் மக்களுக்கு சமூர்த்திக் கொடுப்பனவுகளை வழங்குவதற்கான பயனாளிகள் தெரிவு இடம்பெற்று வருகின்றது.

இந்த நிலையில் கிளிநொச்சி கண்டாவளைப் பிரதேசத்தில் மீள்குடியமர்ந்த 7 ஆயிரத்து 429 குடும்பங்களில் வறுமைக் கோட்டின் கீழ் உள்ள குறைந்தளவு வருமானங்களைப் பெற்றுக் கொள்ளும் 30 வீதமான குடும்பங்களைத் தெரிவு செய்வதில் பாரபட்சங்கள் காட்டப்படுவதாக பாதிக்கப்பட்டவர்கள் தெரிவிக்கின்றனர்.

அதிக வருமானம் பெற்றுக் கொள்ளும் குடும்பங்களும் அரச உத்தியோகத்தர்கள் அடங்கிய குடும்பங்களும் பயனாளிகள் தெரிவின்போது உள்வாங்கப்பட்டுள்ளன என்றும் பாதிக்கப்பட்ட தரப்பினராலும், பிரதேச அமைப்புகளினாலும் சுட்டிக் காட்டப்படுகின்றமை குறிப்பிடத்தக்கது. (க-6)

வர்த்தக நிலையத்தில் திருட்டு

வவுனியா சுற்றுவட்ட வீதியில் அமைந்துள்ள தனியார் வர்த்தக நிலைய மொன்றில் பல இலட்சம் ரூபா பெறுமதியான பொருள்கள் திருடப்பட்டுள்ளதாகத் தெரிய வருகின்றது.

வவுனியாசந்தையில் அமைந்துள்ளவர்த்தக நிலையமொன்றிலேயே திருட்டு இடம்பெற்றுள்ளது.

கூரையைப் பிரித்து நுழைந்த திருடர்கள் பீடி, பால்மா, பிஸ்கெற் வகைகள் தொலைபேசி அட்டைகள் உட்பட 2 இலட்சம் ரூபா பெறுமதியான பொருள்களைத் திருடியுள்ளனர்.

அடுத்தடுத்து இரண்டு தடவைகள் இந்தக் கடையில் திருட்டு சம்பவங்கள் இடம் பெற்றுள்ளமை குறிப்பிடத்தக்கது. (க-402)

மரண அறிவித்தல்

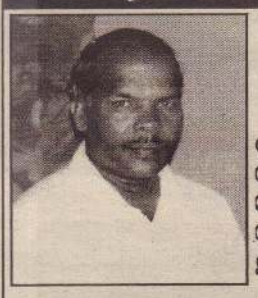

இராசையா தவனேஸ்வரன்
(சின்னத்தம்பி)

மல்லாகத்தைப் பிறப்பிடமாகவும், செபஸ்தியார் வீதி, கோண்டாவில் கிழக்கு, கோண்டாவிலைப் வசிப்பிடமாகவும் கொண்ட இராசையா தவனேஸ்வரன் நேற்றுமுன்தினம் (12.01.2013) சனிக்கிழமை இறைவனடி சேர்ந்தார்.

அன்னார் காலஞ்சென்றவர்களான இராசையா (கோண்டாவில்) -அன்னம்மா தம்பதியரின் அன்புப் புதல்வனும், காலஞ்சென்றவர்களான கந்தையா -சிவபாக்கியம் தம்பதியரின் அன்பு மருமகனும், பத்மாவதியின் பாசமிகு கணவரும், உதயசங்கர் (லண்டன்), சுதனேந்திரன் (சுவிஸ்), சசிகரன் (சவுதி), பிரவாகினி, தர்சினி ஆகியோரின் பாசமிகு தந்தையும், கௌசிகா, பிறேம்நாத், டொபின்சன் ஆகியோரின் அன்பு மாமனும், யபிசனின் அன்புப் பேரனும், பரமேஸ்வரன், காலஞ்சென்ற லோகேஸ்வரன், விக்னேஸ்வரன், லிங்கேஸ்வரன் ஆகியோரின் அன்புச் சகோதரனும், பவளம்மா, சாரதாதேவி, லோகேஸ்வரி, கனகரட்ணம், புஸ்பராணி, ஞானசேகரம், சரஸ்வதி (சுவிஸ்), குணம் (லண்டன்), குணேஸ்வரன் (அப்பன்) ஆகியோரின் அன்பு மைத்துனரும் ஆவார்.

அன்னாரின் இறுதிக்கிரியைகள் நாளை (15.01.2013) செவ்வாய்க்கிழமை மு.ப 11.00 மணியளவில் அவரது இல்லத்தில் நடைபெற்று பூதவுடல் தகனக்கிரியைகளுக்காக கோண்டாவில் கொட்டைக்காடு இந்துமயானத்துக்கு எடுத்துச் செல்லப்படும்.

இந்த அறிவித்தலை உற்றார், உறவினர், நண்பர்கள் அனைவரும் ஏற்றுக்கொள்ளவும்.

செபஸ்தியார் வீதி, கோண்டாவில். தகவல்: குடும்பத்தினர்.

மரண அறிவித்தல்

கதிர்காமர் செல்லத்துரை

(முன்னாள் சாரதி போதனாசிரியர் - C.T.B)

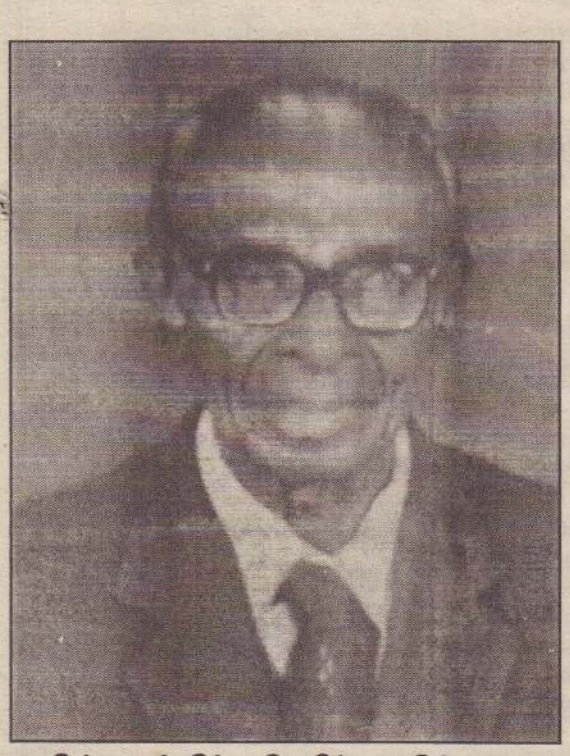

சரவணையைப் பிறப்பிடமாகவும், தற்போது கனடாவில் வசித்துவந்தவருமாகிய கதிர்காமர் செல்லத்துரை 11.01.2013 வெள்ளிக்கிழமை இறைவனடி சேர்ந்து விட்டார்.

அன்னார் காலஞ்சென்றவர்களான கதிர்காமர் - பொன்னுரங்கம் தம்பதியரின் அன்பு மகனும், காலஞ்சென்றவர்களான கார்த்திகேசு - வள்ளியம்மை தம்பதியரின் அன்பு மருமகனும், விசாலட்சியின் அன்புக் கணவரும், வேதாந்தசெல்வி, சுயராஜசெல்வி, தயானந்தசோதி (கனடா), ஜெயானந்தசோதி (கனடா), சிவானந்தசோதி (சுவிஸ்), தவச்செல்வி (சுவிஸ்), காலஞ்சென்ற பவானந்தசோதி ஆகியோரின் பாசமிகு தந்தையும், கனகரெத்தினம், அமிர்தசிவம் (C.T.B), சர்மிளா, தேவமலர், நந்தினி, கருணாகரன் ஆகியோரின் அன்பு மாமனும், பராசக்தி, காலஞ்சென்ற சிவசம்பு ஆகியோரின் மைத்துனரும், உதயவாணி - சசிகுமார் (ஆஸ்திரேலியா), சுதர்மன் - கவிதா (ஆஸ்திரேலியா), சுதாகரன் - தாளினி (ஆஸ்திரேலியா), அமுதவாணி - ஜெயராஜ் (கனடா), ராதிகா - மதன்குமார் (ஆஸ்திரேலியா), கிருஸ்ணபிரியா, பாலகஜன் (ஆஸ்திரேலியா), புவனா, பிரதீப், டினேஸ் (கனடா), ஜெகேஸ், ஜெனிற்றன் (கனடா), லக்ஸா, லபிஷா (சுவிஸ்), லகீஸ், சங்கீத், பிரகீத், சுபிர்ணா (சுவிஸ்) ஆகியோரின் பேரனும், சிந்தியா, விக்ஷன் (கனடா), வேணுஷன், பானுஷன், சஜித், தபீஸ், தபீஷா ஆகியோரின் பூட்டனும் ஆவார்.

அன்னாரின் இறுதிக்கிரியைகள் எதிர்வரும் (16.01.2013) புதன்கிழமை கனடாவில் நடைபெறும்.

இந்த அறிவித்தலை உற்றார், உறவினர், நண்பர்கள் அனைவரும் ஏற்றுக்கொள்ளவும்.

மணியர் பதி லேன், கொக்குவில்மேற்கு,
கொக்குவில்.
தொலைபேசி இல.0213008699

தகவல்:
மருமகன்மார் -
செ.கனகரெத்தினம்,
கு. அமிர்தசிவம் (C.T.B)

Digitized by Noolaham Foundation.
noolaham.org | aavanaham.org

(28279)(3.6)

மானிப்பாய் இந்துக் கல்லூரியின்

"பழைய மாணவ முதல்வர்கள் ஒன்றியத்தின்"
ஏற்பாட்டில் பொங்கல் விழாவை முன்னிட்டு ஏற்பாடு
செய்துள்ள மாபெரும் உதைபந்தாட்டப் போட்டி

காலம் : 14.01.2013 (திங்கள்)
நேரம் : பி.ப 2.00
இடம் : கல்லூரி மைதானம்
தலைவர் : திரு.S.சிவநேஸ்வரன் (அதிபர்)
பிரதமவிருந்தினர் : திரு.E.S.P. நாகரத்தினம் (பிரபல வர்த்தகர்)
சிறப்பு விருந்தினர் : திரு.M.R. மோகனதாஸ் (யாழ் மாவட்ட விளையாட்டு உத்தியோகத்தர்)
கௌரவ விருந்தினர் : திரு.S.இராகுலன் (பழைய மாணவன்- கனடா)

போட்டி விவரம்

இறுதிப்போட்டி
யா/ மானிப்பாய் இந்துக் கல்லூரி Vs யா/யாழ்ப்பாணக் கல்லூரி
3ஆம் இடத்துக்கான போட்டி
யா/ஸ்கந்தரோதயாக் கல்லூரி Vs யா/ யூனியன் கல்லூரி

அனைவரையும் அன்புடன் அழைக்கின்றோம்.

J/Manipay Hindu College. Past Prefects Association.

சுகாதார பராமரிப்பு உதவியாளருக்கான கற்கை சான்றிதழ்
Certificate of healthcare Assistant Programe

க.பொ.த. சாதாரண தரம் சித்தி அடைந்த மாணவர்களிடமிருந்து மேற்படி பயிற்சிக்கான விண்ணப்பங்கள் கோரப்படுகின்றன. பயிற்சிக் காலம் ஒரு வருடம், பயிற்சிக்குரிய கட்டணம் ரூபா 30, 000/= பயிற்சி மானிப்பாய் கிறீன் மெமோறியல் வைத்தியசாலையிலும் யாழ். பிரதான வீதியில் அமைந்துள்ள எமது கட்டடத்திலும் நடைபெறும்.

பொருளாதாரத்தில் பின்தங்கியுள்ள மாணவர்களுக்கு முழுமையான மற்றும் பகுதியான பயிற்சிக் கட்டணத்திதுக்கான புலமைப் பரிசில்கள் தகுதிகளின் அடிப்படையில் வழங்கப்படும்.

விண்ணப்பங்கள் கிடைக்கும் இடம்:
கிறீன் மெமோறியல் வைத்தியசாலை, மானிப்பாய் அல்லது இல.125, யாழ். பிரதான வீதி, யாழ்ப்பாணம் என்னும் முகவரியில் முற்பகல் 9.00 - 12.00 மணி வரையிலும் மற்றும் இணையத்தள முகவரி www.ims.uhct.net யிலும் பெற்றுக் கொள்ளலாம்.
விண்ணப்பங்கள் மாசி மாதம் 15 ஆம் திகதிக்கு முன் அனுப்பி வைக்கப்பட வேண்டும்.
விண்ணப்பங்கள் அனுப்ப வேண்டிய முகவரி: பணிப்பாளர், இல.125, பிரதான வீதி, யாழ்ப்பாணம் அல்லது கிறீன் மெமோறியல் வைத்தியசாலை, மானிப்பாய்.

The Institute of Medical Sciences, Roger Building Green Memorial Hospital, Manipay.
Tel: (+94) 777286164

குத்தகைப் பணத்தை வசூலிப்பதில் கோம்பாவிலில் இழுபறி நிலை

புதுக்குடியிருப்பு பிரதேச சபை நிர்வாகத்தின் கீழ் இயங்கும் கோம்பாவில் சந்தை வர்த்தகர்கள், உரிய குத்தகைப் பணத்தைச் செலுத்துவதற்கு மறுப்பதாக பிரதேச சபையினர் குற்றஞ் சாட்டியுள்ளனர்.

கடந்த காலப் போர் இடர்களினால் புதுக்குடியிருப்புச் சந்தை அழிவடைந்த நிலையில் காணப்படுவதனால் தற்காலிகமாக கோம்பாவில் பகுதியில் இயங்கி வருகின்றது.

சந்தை ஆரம்பிக்கப்பட்டது முதல் சுமார் ஒரு வருடமாக வர்த்தகர்களின் நலன்கருதி எவ்விதமான வாடகைப் பணமும் அறவிடப் படவில்லை. தற்போது பிரதேச சபையினால் சந்தை தனியார் ஒருவருக்குக் குத்தகைக்கு விடப்பட்டுள்ளது.

வர்த்தகர்களிடம் நிலவாடகையாக நாளாந்தம் 40 ரூபா வீதம் அறவிடுமாறு தாம் பணிப்புரை விடுத்துள்ளதாகவும் அதற்கேற்ற வகையிலேயே வாடகைப் பணம் அறவிடப்படுவதாகவும் அதனைச் செலுத்து வதற்கே வர்த்தகர்கள் மறுத்து வருவதாகவும் பிரதேச சபையினர் தெரிவித்தனர்.

இதேவேளை தமக்கு வேண்டிய அடிப்படை வசதிகள் எவையும் செய்து தரப் படாது உயர்ந்த கட்டணம் அறவிடப் படுவதாலேயே தாம் வாடகைப் பணத்தைச் செலுத்த பின்னிற்பதாக வர்த்தகர்கள் சிலர் தெரிவித்தனர். (க-400)

ஆசிரியர் பற்றாக்குறையால் மாணவர்களுக்கு பாதிப்பு

மன்னார், ஜன.14

மன்னார் கல்வி வலயத்தில் ஆசிரியர் பற்றாக்குறை நிலவுவதால் மாணவர்கள் பாதிக்கப்பட்டுள்ளனர் என்று மன்னார் கல்விப் பணிப்பாளர் தெரிவித்துள்ளார்.

போரின் பின்னரும் பல கிராம மக்கள் இன்னமும் மீள்குடியமராத நிலையில் உள்ளனர். இதனால் மன்னார் கல்வி வலயத்தைச் சேர்ந்த சுமார் 10 ஆயிரத்துக்கும் மேற்பட்ட மாணவர்கள் புத்தளம் மாவட்டத் திலுள்ள 46 க்கும் மேற்பட்ட பாடசாலைகளில் கல்வி கற்று வருகின்றனர்.

இடைநிலைக் கல்வியில் கணிதபாடத்துக்கு 18 ஆசிரியர்களும், விஞ்ஞான பாடத்துக்கு 12 ஆசிரியர்களும், ஆங்கிலப்பாடத்துக்கு 22 ஆசிரியர்களும், கடற்றொழில் சார் பாடங்களுக்கு 10 ஆசிரியர்களும், பற்றாக்குறையாக உள்ளனர்.

மேலும் க.பொ.த. உயர்தரத்தில் கணித பாடத்துக்கு 6 ஆசிரியர்களும், விஞ்ஞான பாடத்துக்கு 10 ஆசிரியர்களும், வர்த்தகப் பாடத்துக்கு 14 ஆசிரியர்களுமாக பற்றாக்குறையாக உள்ளனர்.

இதனை விட வருடாந்த இடமாற்றம், இரண்டு வருட ஒப்பந்த இடமாற்றம் என்பவற்றால் ஆசிரியர் பற்றாக்குறை மேலும் அதிகரிக்கவுள்ளது. இது தொடர்பாக வடமாகாண ஆளுநருக்கும், வடமாகாண கல்வி அமைச்சின் செயலாளருக்கும், வடமாகாண கல்விப் பணிப்பாளரின் கவனத்துக்கும் கொண்டு வரப்பட்டுள்ளதாக மன்னார் கல்விப் பணிப்பாளர் எம்.எம். முகமதுசியான்மேலும் தெரிவித்தார்.

வாடிக்கையாளர்கள், நண்பர்கள்
அனைவருக்கும் இனிய தைப் பொங்கல்
வாழ்த்துக்கள்

சுதி சலூன்

இல.438, கே.கே.எஸ் வீதி,
யாழ்ப்பாணம்.
(லங்கா ரைல்ஸ்க்கு முன்பாக)

ALLIANCE FRANÇAISE DE JAFFNA
The Only Official Centre for French Language in Jaffna
பிரெஞ்சு மொழியை பிரெஞ்சு முறையில் கற்றுக் கொள்ளுங்கள்

இலங்கையிலுள்ள French Embassy ஆலும் அங்கீகரிக்கப்பட்ட யாழ்ப்பாணத்திலுள்ள ஒரே ஒரு பிரெஞ்சு மொழிக் கல்வி நிறுவனம்
"Alliance Française de Jaffna" மட்டுமே.
சர்வதேச தரம் வாய்ந்த Alliance Française de Jaffna இல் France மற்றும் (French) பிரெஞ் பேசப்படும் நாடுகளுக்கு செல்வோர், மாணவர்கள் மற்றும் மொழி ஆர்வமுள்ளோர் யாவரும் கற்றுக் கொள்கிறார்கள். மேலும் தரமான CERTIFICATE ஐ பெறுங்கள்
வகுப்புக்கள்: சனி, ஞாயிறுகளில்.....
உங்கள் அறுமதிகளுக்கு முந்துங்கள். அழையுங்கள் 021 222 8093
61, Kachcheri-Nallur Road, Jaffna
E-mail: alliancejaffna@yahoo.com
(முக்கா வீதியும் கச்சேரி–நல்லூர் வீதியும் இணையும் சந்தியில் அமைந்துள்ள மாடிக்கட்டடம்)

மரண அறிவித்தல்

நாகலிங்கம் சின்னச்சாமி
(பிரபல சிற்பாசாரி)

கற்குளி வடக்கு, சாவகச்சேரியைப் பிறப்பிட மாகவும் வசிப்பிடமாகவும் கொண்ட நாகலிங்கம் சின்னச்சாமி நேற்று 13.01.2013 ஞாயிற்றுக் கிழமை காலமானார்.

அன்னார் காலஞ்சென்றவர்களான நாகலிங்கம்-சேதுதம்பு தம்பதியரின் அன்பு மகனும், புவனேஸ்வரியின் பாசமிகு கணவரும், காலஞ்சென்ற பாலசுப்பிரமணியம் மற்றும் சுமலா தேவி, கனகரட்ணம் (லண்டன்), குணரட்ணம் (குணம் சிற்பாசாரி), தவம் (கனடா) ஆகியோரின் அன்புத் தந்தையும் மனோன்மணி, வேல்நாதன், அமுதாதேவி, பரமேஸ்வரி, ஜெகதேவி ஆகியோரின் பாசமிகு மாமனாரும், நிரஞ்சனா (தாதி, யாழ் போதனா வைத்தியசாலை), நிரஞ்சன், அனுஷா, தேவிகா, டைஸ்மாறன் (பொலிஸ் -மாங்குளம்) அர்ச்சனா, சுகனியா, ரூபி,(லண்டன்), தினேஸ் (லண்டன்), சுபாஜினி, சுபத்திரா, சுதர்சன், சுஜிபன், அருள்பிரியா ஆகியோரின் அன்புப் பேரனும் அர்ச்சனா (லண்டன்), சோபனன் ஆகியோரின் பாசமிகு பூட்டனும் ஆவார்.

அன்னாரின் இறுதிக்கிரியைகள் நாளை (15.01.2013) செவ்வாய்க்கிழமை மு.ப 10.00 மணிக்கு அவரது இல்லத்தில் நடைபெற்று பூதவுடல் தகனக் கிரியைக்காக கண்ணாடிப்பிட்டி இந்து மயானத்திற்கு எடுத்துச்செல்லப்படும்.

இந்த அறிவித்தலை உற்றார், உறவினர், நண்பர்கள் அனைவரும் ஏற்றுக்கொள்ளவும்.

கற்குளி, சாவகச்சேரி.

தகவல்: குடும்பத்தினர்.

மரண அறிவித்தல்

வேலாயுதபிள்ளை தங்கம்மா
(புங்குடுதீவு 4ஆம் வட்டாரம்)

புங்குடுதீவு 4ஆம் வட்டாரத்தைப் பிறப்பிடமாகவும், பிரான்ஸ் (Le Blance Mesnil) ஐ வதிவிடமாகவும் கொண்ட வேலாயுத பிள்ளை தங்கம்மா (11.01.2013) வெள்ளிக்கிழமை இறைபதம் அடைந்தார்.

அன்னார் காலஞ்சென்றவர்களான வைத்தியலிங்கம்-மாணிக்கம் தம்பதியரின் அன்பு மகளும், காலஞ்சென்றவர்களான முருகேசு- செல்லாச்சி தம்பதியரின் அன்பு மருமகளும், காலஞ்சென்ற வேலாயுதபிள்ளையின் அன்பு மனைவியும், காலஞ்சென்றவர்களான பாலசுப்பிரமணியம், செல்லத்துரை, பாலகிருஷ்னன் மற்றும் பிரணவசொரூபி (பிரான்ஸ்), சிவபாலன் (பிரான்ஸ்), நித்தியசொரூபி (யாழ்.), சிவகுமார் (பிரான்ஸ்), சந்திரபாலன் (பிரான்ஸ்) ஆகியோரின் பாசமிகு தாயும், மருதலிங்கம் (லண்டன்), காலஞ்சென்றவர்களான காசிப்பிள்ளை, தம்பிஜயா, கனகசபை, சரஸ்வதி, பரஞ்சோதி ஆகியோரின் அன்புச் சகோதரியும், விசயலெட்சுமி (பிரான்ஸ்), தங்கராணி (வன்னி), சதாசிவம் (பிரான்ஸ்), மகேஸ்வரி (பிரான்ஸ்), மார்க்கண்டு (யாழ்.), நேசராணி (பிரான்ஸ்), ஜெயவதனி (பிரான்ஸ்) ஆகியோரின் அன்பு மாமியும், சின்னத்துரை, செல்லம்மா, ஆறுமுகம், சோமசுந்தரம், கனகம்மா, இலட்சுமி, தையலம்மை, சிவகாமிப்பிள்ளை, பூரணம், சரஸ்வதி, கதிரவேலு ஆகியோரின் அன்பு மைத்துனியும், வனஜா, தேவதாஸ், சந்திரதாஸ், மோகனதாஸ், முருகதாஸ், குகதாஸ், ஜெயதாஸ், தனுஷா, சுகிர்தா, சுஜாதா, சிவாஜினி (கவிதா), சிவா (சதாபிரணவன்), நளினி, சரத்பாபு, ரஞ்சித்பாபு, கோபிகிருஷ்ணன், ராதாகிருஷ்ணன், மோகனகிருஷ்ணன், முரளிகிருஷ்ணன், மயூரா, மயூரன், மதுரன், சுனித்ரா, பிரசாத்பாபு, பிரகாஷ்பாபு, பிரவீனா, சாலினி ஆகியோரின் ஆசைப் பேரத்தியும் ஆவார்.

அன்னாரின் பூதவுடல் அஞ்சலிக்காக 12,13,14, Jan. 2013 (சனி, ஞாயிறு, திங்கள்) 15h00 மணியிலிருந்து 17h00 மணி வரை La Maison Funeraire, 7 Bd de Menilmontant, 75011 Paris (M° (2) Philippe auguste) என்னும் இடத்தில் வைக்கப்பட்டு, அதே இடத்தில் 15 Jan. 2013 (செவ்வாய்க்கிழமை) 12h00 மணியிலிருந்து 14h00 மணிவரையும் இறுதிக்கிரியைகள் நடைபெற்று பின்பு Crematorium Du Pere La Chaise, 71, reu des Rondeaux, 75020 Paris (M°(3) Gambetta) என்னும் இடத்தில் 14h00 மணியிலிருந்து 15h30 மணிவரைஅஞ்சலிக்காக வைக்கப்பட்டு பின்னர் தகனம் செய்யப்படும்.

இந்த அறிவித்தலை உற்றார், உறவினர், நண்பர்கள் அனைவரும் ஏற்றுக்கொள்ளவும்.

11/8, பண்டாரக்குளம் மேற்கு ஒழுங்கை, நல்லூர் வடக்கு. 0776447376.

தகவல்: மு.மார்க்கண்டு (மருமகன்)

திருமதி சண்முகலிங்கம் சின்னம்மா (தேவி)

வேலணையைப் பிறப்பிடமாகவும் நல்லூர் மூத்தவிநாயகர் வீதி 2ஆம் ஒழுங்கையை வசிப்பிடமாகவும் கொண்ட சண்முகலிங்கம் சின்னம்மா நேற்று (13.01.2013) ஞாயிற்றுக் கிழமை காலமானார்.

அன்னார் காலஞ்சென்றவர்களான கந்தையா - சிவபாக்கியம் தம்பதியரின் அன்பு மகளும், காலஞ்சென்ற கந்தையா - நல்லம்மா தம்பதியரின் அன்பு மருமகளும், சண்முகலிங்கம் அவர்களின் பாசமிகு மனைவியும் இரட்ணகுமார்(வேலைப்பகுதி,மாநகரசபை யாழ்ப்பாணம்), சிவலட்சுமி (பட்டு), காலஞ்சென்ற பரஞ்சோதி மற்றும் ரமேஸ்குமார் ஆகியோரின் பாசமிகு தாயும் கலைவாணி, ரூபி ஆகியோரின் அன்பு மாமியும் காலஞ்சென்றவர்களான காராளசிங்கம், சற்குணசிங்கம், செந்தில்ராசா, தெய்வேந்திரராசா மற்றும் சிரோன்மணி, கமலாதேவி, கருணாநிதி, மேகலா ஆகியோரின் அன்புச் சகோதரியும் பரமகுருநாதன், காலஞ்சென்ற அருந்தவநாதன் ஆகியோரின் மைத்துனியும் சோபனா, பர்வீன், லக்சிகா, கிசோர், விதுஷனா, யதுர்சனன் ஆகியோரின் அன்புப் பேத்தியும் ஆவார்.

அன்னாரின் இறுதிக்கிரியைகள் நாளை (15.01.2013) செவ்வாய்க்கிழமை மு.ப 10.00 மணி அளவில் அவரது இல்லத்தில் நடைபெற்று தகனக் கிரியைக்காக பூதவுடல் செம்மணி இந்துமயானத்திக்கு எடுத்துச் செல்லப்படும்.

இந்த அறிவித்தலை உற்றார், உறவினர், நண்பர்கள் அனைவரும் ஏற்றுக் கொள்ளவும்.

30/11, மூத்தவிநாயகர் வீதி, 2ஆம் ஒழுங்கை, நல்லூர்.

தகவல்: குடும்பத்தினர்.

அனைவருக்கும் இனிய தைப்பொங்கல் நல் வாழ்த்துக்கள்

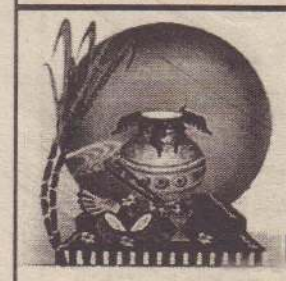

தவம் போட்டோ & அல்பம்ஸ்

167, நாவலர் வீதி, 362, கஸ்தூரியார் வீதி, யாழ்ப்பாணம்.

(28328)(2.6.7)

Digitized by Noolaham Foundation.
noolaham.org | aavanaham.org

வரிச்சலுகை வழங்கக் கோரும் வெதுப்பக உரிமையாளர் சங்கம்

யாழ்ப்பாணம் ,ஜன.14

எரிவாயுவின் விலை அதிகரித்துள்ளதால் வெதுப்பகத்தொழில் பெரும் நெருக்கடியைச் சந்தித்துள்ளது. இதன் காரணமாக அத் தொழிலை பேணிப்பாதுகாப்பது தொடர்பாக உடனடியாக வரிச்சலுகைகளை வழங்குமாறு அகில இலங்கை வெதுப்பக உரிமையாளர்களின் சங்கம் ஜனாதிபதி மஹிந்தராஜபக்ஷவிடம் கோரி நிற்கிறது. இம்முறை எரிவாயு விலை 150 ரூபாவால் அதிகரிக்கப்பட்டுள்ளது. இதனால் பாணின் விலையும் அதிகரிக்க வேண்டி நேர்ந்துள்ளது. இதனைச் சுட்டிக்காட்டும் இந்தச் சங்கம், விலை அதிகரிப்பை மேற்கொள் வதால் பேக்கரித் தொழில் சரிந்து விடும் எனவும் தெரிவிக்கிறது.

இந்த நாட்டிலுள்ள வெதுப்பகங்களுள் நூற்றுக்கு 75 வீதமானவை பாண் உற்பத்தி செய்வதற்கு எரி வாயுவை பயன்படுத்துகின் றன எனவும் அகில இலங்கை உரிமையாளர் சங்கத்தின் தலைவர் என்.கே.ஜயவர்தன கூறியுள்ளார்.

வெதுப்பகங்கள் நாள் ஒன்றுக்கு 5,6 எரிவாயு சிலிண்டர்களைப் பயன்படுத்துகின் றன. இதன்காரணமாக பாண் உற்பத்திச் செலவினம் பெருமளவு உயர்வடைந்து சென்றுள் ளது எனவும் தெரிவித்துள்ளார்.

குறிப்பாக கோதுமை மாவிலிருந்து பாண் உற்பத்திக்குப் பயன் படுத்திக் கொள்ளப்படும் அனைத்துப் பொருள்களதும் தீர்வை வரிக்கட் டணங்கள் மற்றும் விலைகள் உயர்வடைந்து உரிமையாளர்களுக்கு பெருந்தொகையான மேலதிக செலவினத்தை ஏற்க வேண்டி நேர்ந்துள்ளதாகவும் சங்கத்தின் தலைவர் ஜயவர்தனதெரிவித்தார். (ம-22)

மகாஜனா சபைக்கு நிதி ஒதுக்கீடு

தெல்லிப்பழை பிரதேச செயலர் பிரிவுக்கு உட்பட்ட மகாஜனா சபை சன சமூக நிலைய அபிவிருத்தி செயல் திட்டங்களுக்கு கடந் தாண்டு பன்முகப்படுத்தப் பட்ட வரவு-செலவுத் திட்டத்தின் கீழ் நிதி ஒதுக்கீடு செய்யப்பட்டுள்ளது.

தமிழ்த் தேசியக் கூட்டமைப்பின் யாழ். மாவட்ட நாடாளுமன்ற உறுப்பினர் மாவை சேனாதிராசா தனது நிதியில் இருந்து சனசமூக நிலைய நிர்வாகத்தினர் விடுத்த கோரிக்கையின் அடிப்படையில் வழங்கி யுள்ளார்.

மகாஜனா சனசமூக நிலையம் பல்வேறு சமூகப் பணிகளையும் மேற்கொள்வதுடன் இயல் இசை நாடகம் என கலைத் துறைக்கும் தனது பங்களிப்புகளை மேற்கொண்டு வருகின் றது.

தற்போது இருக்கும் கட்டட வசதி பல்வேறு செயற்பாடுகளுக்கும் போதிய வையாக காணப் படாமையால் அதனை மேலும் அபிவிருத்தி செய்யும் வகையில் ஒரு லட்சம் ரூபா நிதி வழங்கப்பட்டு பணிகள் மேற் கொள்ளப் பட்டுள்ளன. (3-86)

யோசவாஸ் அடிகளார் திருவிழா

கொழும்புத்துறை, ஜன.14

அருளாளர் யோசவாஸ் அடிகளாரின் திருவிழா கொழும்புத்துறை எழிலூரில் அமை ந்துள்ள வழிபாட்டிடத்தில் நடைபெறவுள் ளது. இன்று மாலை 4.45 மணிக்கு நற்கருணை விழாவும் நாளை காலை 6 மணிக்கு திருவிழாத் திருப்பலியும் இடம் பெறும்.

யோசவாஸ் அடிகள் மறை போதகப் பணியை மேற்கொண்டு இந்தியாவிலிருந்து யாழ். குடாநாட்டுக்கு வருகை தந்த போது கொழும்புத்துறையூடாக வந்து சேர்ந்தமை குறிப்பிடத்தக்கது.

சுஜித் என்ற பிறைசஸ்
டச்சு வீதி, சாவகச்சேரி.
தேவை
விற்பனைப் பிரதி நிதி : க.பொ.த. சாதாரண தரம்
பணம் வசூலிப்பாளர் : க.பொ.த. உயர்தரம்
சிங்களம் தெரிந்திருத்தல் வேண்டும்.
நேர்முகப் பரீட்சை: 14.01.2013 -
தொடக்கம் 18.01.2013 வரை
நேரம்: 10.00 -11.30 வரை
தொடர்பு :021 227 0586
(C/2877)(6.711)

கிருஷ்ணா சித்த ஆயுர் வேத வைத்தியசாலை
கடந்த காலங்களில் கொழும்பு, மொறட்டுவ, யாழ்ப்பாணம் ஆகிய இடங்களில் வைத்தியம் செய்த சித்த வைத்தியர் த.கிருஷ்ணபகவான் 18.01.2013 முதல் கீழ்க்காணும் விலாசத்தில் நிரந்தர வைத்திய சேவையை ஆரம்பிக்கவுள்ளார். மார்பு வலி, இடுப்பு வலி, மூட்டு வாத வலிகள், ஆஸ்துமா, மாதர் நோய்கள், இடையிட்டு ஏற்பட்ட பாலியல் பலவீனங்கள், நீரிழிவு, கொலஸ்ரோல், தோல் நோய்கள், மூல வியாதி ஆகியவற்றிற்குச் சிகிச்சை அளிக்கப்படும்.
Dr.த.கிருஷ்ணபகவான்
RIMP- Sri Lanka
LDHM-Spain
Traditional Medicine Germany
Reg No: 10329
Mobile No:0779723369
பருத்தித்துறை றோட், நீர்வேலி சந்தி, நீர்வேலி.
(28321)(6.711)

வைத்தியர்களினதும் /பாவனையாளர்களினதும் கவனத்துக்கு
★ நீங்கள் இளநரை, முடி உதிர்வு, வாதம், கை, கால் விறைப்பு, மூட்டுவலி, முதுகுவலி, இடுப்பு வலி என்பவற்றால் அவதிப் படுகின்றீர்களா?
* இந் நோய்களுக்குப் பல வழி முறைகளிலும் தீர்வு தேடிச் சலித்து விட்டீர் களா?
* இந் நோய்களுக்கான தீர்வாக ஆயுள் வேதமுறைப்படி தயாரிக்கப்பட்ட தைலங்கள் எம்மிடம் உண்டு.
★ ஆயுள் வேத வைத்தியர்களின் கவனத்துக்கு!
* எம்மிடம் நீரிழிவு, கொலஸ்ரோல், இரத்த அழுத்தம், நரம்புத் தளர்ச்சி, சளி, வறட்டு இருமல் போன்ற பல வகை நோய்களுக்குரிய அரிஸ்ட ஆசவங்கள் குவாதங்கள், சூரணங்கள், சிரப்வகைகளை மிகக் குறைந்த விலையில் பெற்றுகொள்ளலாம்.
நீங்கள் நாடவேண்டிய இடம்
"சிவா நறுமணப் பூங்கா"
இல- 288, ஆஸ்பத்திரி வீதி,
யாழ்ப்பாணம்.
தொ.பேசி- 021222 2567

அகவை 38 இல் 98 ஆம் நாள்
நீங்காத நினைவுகள்
அமரர்
கோசலவதனி
கனகரத்தினம்
(14.01.2013)
தை பிறந்த நாளன்று அக்கா நீ பிறந்தாய்- இன்று
தையோ பிறந்திட்டு நீயோ எங்குற்றாய்.....?
உடன் பிறந்த எமை பிரிந்து - நீ
98 ஆம் நாளாச்சு தொலை தூரம் எங்குற்றாய்....?
உன் ஆத்ம சாந்திக்காய் அனுதினமும் துதித்து இருப்போம்.!
சங்கரப்பிள்ளை வீதி.
ஆனைக்கோட்டை.
(28195)(6.7.11)
உம் பிரிவால் துயருறும்
சகோதரர்கள், குடும்பத்தினர்.

மணமகள் தேவை
யாழ். கிறிஸ்தவ கௌரவ குடும்பம், 1983 இல் பிறந்த, வைத்தியருக்கு தகுந்த மணமகளை பெற்றோர் உள்நாட்டில் எதிர்பார்க்கின்றனர். தரகர் தேவையில்லை.
தொடர்பு :0712046055
(C/5626)(6.711)

காணி உடனடி விற்பனைக்கு
பழைய பொலிஸ் நிலைய வீதி, சாவகச்சேரியில் அமைந்துள்ள முன்னாள் நாடாளுமன்ற உறுப்பினர் V.N.நவரட்ணம் வீட்டிற்கு அருகில் நல்ல சுற்றாடலில் அமைந்துள்ள 04 பரப்புக் காணி விற்பனைக்கு உண்டு.(தரகர் தேவையில்லை)
தொடர்பு: 0776230964, 0776150651.
(18013)(6.7.4)

முதலாவது பிறந்த நாள் வாழ்த்து
1st Birthday
கோகிலதாஸ் கவிதா தம்பதியரின்
செல்வப்புதல்வன் பார்னுஜன்
தனது முதலாவது பிறந்தநாளை
இன்று (14.01.2013) அவரது இல்லத்தில்
வெகுவிமரிசையாக கொண்டாடுகின்றார்.
எங்கள் பானுக்குட்டி பல்லாண்டு காலம் சீரும்
சிறப்புடனும் வாழவேண்டுமென
வாழ்த்துகின்றோம்.
நல்லூர்.
வாழ்த்துவோர்
பாலகிருஷ்ணன் (தாத்தா),
ஜெய்சோதி (பாட்டி).
(28150)(15-6-7)

4 ஆம் ஆண்டு நினைவஞ்சலி
மண்ணில்
08.10.1955
விண்ணில்
11.01.2008
அமரர்
தம்பையா கணேசமூர்த்தி
திதி: திருதியை
எம் குடும்பத்தின் திருவிளக்கே
என் அன்பிற்குரிய அப்பாவே!
எம் பாசத்திற்குரிய சித்தப்பாவே
உம் நினைவுகளை நாம் மீட்கும் போது
எம் விழிகளில் நீர் சொரிந்தோட
நாள்களும் மிக விரைந்தோடி
நான் காண்டுகள் மறைந்து விட்டாலும்
நின் நினைவுகள் எம் மனதில்
என்றென்றும் துளிர் விடும்
தங்கள் ஆன்மா சாந்தியடைய இறைவனைப் பிரார்த்திக்கின்றோம்.
பெற்றோல் நிலையம் அருகில்,
காங்கேசன்துறை வீதி,
சுன்னாகம்.
குடும்பத்தினர்.
(28246)(6.7.4)

8 ஆம் ஆண்டு நினைவஞ்சலி
தோற்றம் 1986.05.04
மறைவு 2005.01.14
ஜெயக்குமாரன் தனுஷன்
(பழைய மாணவன் -
(கோண்டாவில் இராமகிருஷ்ண ம.வி..
புத்தளம் இந்து ம.வி.)
ஆறாது ஆறாது அழுதாலும் ஆறாது
தீராது தீராது உன் பிரிவு தீராது
நாம் வாழும் நாள்களில் உம்
நினைவுகள் எம்முடன் வாழும்
- என்றும் நினைவில் குடும்பத்தினர்.
பழனியாண்டவர் கோயில், கோண்டாவில் கிழக்கு, கோண்டாவில்.
(C/5626)(6.711)

வடமராட்சி சுருக்கெழுத்துக்கழகம், வதிரி, கரவெட்டி.
பயிற்சிநெறி பயிலுநர்கள், போதனாசிரியருக்கான விண்ணப்பம் - 2013
பின்வரும் பயிற்சி நெறிகள் பாடசாலையை விட்டு விலகியோருக்காக 2013 பெப்ரவரி மாதம் முதல் நடத்தப்படவுள்ளது.
1. தகவல் தொழில்நுட்பமும் விசேட ஆங்கிலமும் (முழுநேரம் வார நாள்கள்)
2. தொடர்பாடலுக்கான ஆங்கிலம் (செவ்வாய், வியாழன் பிற்பகல் 3.00 - 5.00)
3. சிங்கள மொழி (வார இறுதி நாள்கள்)
4. தமிழ் சுருக்கெழுத்து (வார இறுதி நாள்கள்)
5. தமிழ் தட்டெழுத்து (வார நாள்கள்)
} இவ் இரண்டும் பயில்பவர்களுக்கு இறுதி இரண்டு மாதங்கள் கணினியில் தட்டச்சு பயிற்சி வழங்கப்படும்.
பின்வரும் பயிற்சி நெறிகளை போதிக்கக்கூடிய உயர் தகைமையுடைய போதனாசிரியர்கள் தேவையாகவுள்ளனர்.
1. தகவல் தொழில்நுட்பம் 2. சிங்கள மொழிப் பயிற்சி
ஆர்வமுடையவர்கள் தங்களது முழு விவரத்தினையும் உள்ளடக்கி சுயமாக தயாரித்த விண்ணப்பத்தினை (தொலைபேசி இலக்கத்துடன்) சுய முகவரியிடப்பட்டு முத்திரை ஒட்டிய கடித உறையில் ''செயலாளர், வடமராட்சி சுருக்கெழுத்துக் கழகம், வதிரி, கரவெட்டி'' என்ற முகவரி இடப்பட்டு நேரடியாகவோ பதிவுத் தபால் மூலமாகவோ 21.01.2013 ஆம் திகதிக்கு முன்னர் அனுப்பிவைக்கவும்.
வடமராட்சி சுருக்கெழுத்துக்கழகம்,
வதிரி, கரவெட்டி.
தொ.பே. 021 2264 211
புவனேந்திரன் ரமேஸ்வரன்
(செயலாளர்)
(சி/5007)(15.6.7)

Digitized by Noolaham Foundation.
noolaham.org | aavanaham.org

இமையாணன் இளைஞர் வி.க. வெற்றிக்கிண்ண கிரிக்கெட்

வீழ்ந்தது கழுகுகள் அணி சம்பியனானது ஞானம்ஸ்

கரவெட்டி ஞானம்ஸ் அணி

வல்வெட்டித்துறை நெற்கொழு கழுகுகள் அணி

யாழ்ப்பாணம், ஜன. 14

இமையாணன் இளைஞர் விளையாட்டுக் கழகத்தினால் நடத்தப்பட்ட 10 பந்துப் பரிமாற்றங்கள் கொண்ட மென்பந்து துடுப்பாட்டச் சுற்றுப்போட்டியில் கரவெட்டி ஞானம்ஸ் அணி சம்பியனானது.

இந்தச் சுற்றுப்போட்டியின் இறுதியாட்டமும் பரிசளிப்பு விழாவும் நேற்று முன்தினம் சனிக்கிழமை குஞ்சர்கடை கொலின்ஸ் விளையாட்டுக் கழக மைதானத்தில் நடைபெற்றது. இந்த இறுதியாட்டத்தில் கரவெட்டி ஞானம்ஸ் அணியை எதிர்த்து வல்வெட்டித்துறை நெற்கொழு கழுகுகள் அணி மோதியது.

நாணயச் சுழற்சியில் வெற்றியீட்டிய ஞானம்ஸ் அணியினர் முதலில் துடுப்பெடுத்தாடத் தீர்மானித்தனர். ஆனால் ஆரம்பத்திலேயே ஞானம்ஸ் அணிக்கு அதிர்ச்சி காத்திருந்தது. கழுகுகள் அணியின் வீரர் அசோக் வீசிய பந்து ஞானம்ஸ் அணியின் ஆரம்பத் துடுப்பாட்ட வீரர் பிரகாஸின் இலக்கைப் பதம் பார்த்தது. இந்த அதிர்ச்சியிலிருந்து மீள்வதற்கு முதல் கழுகுகள் அணி வீரர் ரமேஸ் வீசிய பந்து ஞானம்ஸ் அணியின் மற்றொரு ஆரம்பத் துடுப்பாட்ட வீரரான சங்கரின் இலக்கையும் வீழ்த்தியது. இதனால் 2 பந்துப் பரிமாற்றங்களில் 8 ஓட்டங்களை மாத்திரம் பெற்றுத் திணறியது ஞானம்ஸ் அணி.

ஆனால் அடுத்துவந்த துவிகரன், சுகந்தன் ஆகியோர் இணைந்து நிதானமாக ஆடிச் சிறப்பான ஆட்டத்தை வெளிக்காட்டினர். இதனால் ஞானம்ஸ் அணியின் ஓட்ட எண்ணிக்கை உயர்ந்தது. இவர்களைத் தொடர்ந்து களம் புகுந்த அனுசயந்தனும், நவநீதனும் அணிக்குப் பலம் சேர்க்க 10 பந்துப் பரிமாற்றங்கள் நிறைவில் சகல இலக்குகளையும் இழந்து ஞானம்ஸ் அணியினர் 73 ஓட்டங்களைப் பெற்றனர்.

இதில் பிரகாஷ் 7 ஓட்டங்களையும், சங்கர் 1 ஓட்டத்தையும், துவிரகன் 11 ஓட்டங்களையும், அனுசயந்தன் 15 ஓட்டங்களையும், நவநீதன் 12 ஓட்டங்களையும், அகிலன் 2 ஓட்டங்களையும் பெற்றனர். இதே வேளை அந்த அணியின் சேந்திரன், விஜயகுமார், குணதீபன், சுதர்சன் ஆகியோர் ஓட்டமெதனையும் பெறத்தவறினர்.

பந்துவீச்சில் கழுகுகள் அணி சார்பாக ரமேஸ் ஒரு ஓட்டமற்ற பந்துப்பரிமாற்றம் அடங்கலாக 4 ஓட்டங்களை மாத்திரம் கொடுத்து 3 இலக்குகளையும், அசோக் 8 ஓட்டங்களைக் கொடுத்து 2 இலக்குகளையும், நந்தபாலன் 2 இலக்குகளையும், செந்தூரன் ஒரு இலக்கினையும் கைப்பற்றினர்.

74 ஓட்டங்களைப் பெற்றால் வெற்றி எனும் இலக்குடன் களம் இறங்கியது கழுகுகள் அணி. இன்னிங்ஸில் 2 ஆவது பந்துப்பரிமாற்றத்தை வீசிய ஞானம்ஸ் அணி வீரர் சேந்திரன், அந்தப் பந்துப்பரிமாற்றத்தில் 2 இலக்குகளைக் கைப்பற்றி எதிரணிக்கு இரட்டை அடி கொடுத்தார். இதனால் வெற்றி இலக்கை நோக்கி முன்னேறுவதில் கழுகுகள் அணியினர் திணறினர். ஆயினும் அந்த அணியின் வீரர்களும் தம்மைச் சுதாகரித்துக்கொண்டு வெற்றிக்குத் தேவையான ஓட்டச் சராசரியைத் தக்கவைத்துக் கொண்டனர்.

இறுதிப் பந்துப்பரிமாற்றம். முதல் 4 பந்துகளும் வீசப்பட்டுவிட்டன. இப்போது கழுகுகள் அணியின் கைவசம் 2 பந்துகளும் 2 இலக்குகளும் இருந்தன. வெற்றிக்கு வெறும் 3 ஓட்டங்களே தேவை. எனவே கழுகுகள் அணி வெற்றி பெறுவது உறுதி என்ற நிலை ஏற்பட்டது. ஆனால் இறுதிப் பந்துப்பரிமாற்றத்தை வீசிய ஞானம்ஸ் அணி வீரர் சுதர்சன் குறித்த பந்துப் பரிமாற்றத்தின் 3 ஆவது பந்தில் ஒரு ஓட்டத்தைக் கொடுத்தார். இப்போது இறுதிப் பந்தில் 2 ஓட்டங்களை கழுகுகள் அணி பெறவேண்டும். எனினும் நிலைமையைத் துல்லியமாகக் கணக்கிட்டு சாமர்த்தியமாகப் பந்து வீசினார் சுதர்சன். அந்தப் பந்தில் கழுகுகள் அணியால் ஓட்டமெதனையும் பெற முடியவில்லை. இறுதியில் பரபரப்பான ஆட்டத்தில் ஒரு ஓட்டத்தால் கழுகுகளை வீழ்த்தி ஞானம்ஸ் அணியினர் கிண்ணத்தைக் கைப்பற்றினர்.

இதில் ஆட்ட நாயகனாக ஞானம்ஸ் அணியைச் சேர்ந்த சுகந்தனும், ஆட்டத் தொடர் நாயகனாகவும் மற்றும் சிறந்த களத்தடுப்பாளராகவும் ஞானம்ஸ் அணியைச் சேர்ந்த அனுசயந்தனும் தெரிவு செய்யப்பட்டனர்.

இமையாணன் இளைஞர் விளையாட்டுக் கழகத்தின் தலைவர் சந்திரமோகன் தலைமையில் நடைபெற்ற இந்த இறுதியாட்ட விழாவில் பிரதம விருந்தினராக யாழ். மாவட்ட உதைபந்தாட்டப் பயிற்றுநர் பா.முகுந்தன் கலந்து சிறப்பித்தார்.

(ங-422)

மட்டுவில் மோகனதாஸ் வி.க.வின் கரப்பந்தாட்ட இறுதிப்போட்டி இன்று

யாழ்ப்பாணம்,ஜன.14

மட்டுவில் மோகனதாஸ் விளையாட்டுக்கழகம் யாழ். மாவட்டம் மற்றும் தென்மராட்சி ஆகிய இரு பிரிவுகளில் கரப்பந்தாட்டத் தொடரை நடத்தி வருகிறது. குறித்த இரு பிரிவுகளைச் சேர்ந்த கழகங்களுக்கு இடையிலான இந்தக் கரப்பந்தாட்டச் சுற்றுப்போட்டித் தொடரின் இறுதியாட்டங்கள் இன்று திங்கட்கிழமை மாலை 6 மணியளவில் மட்டுவில் மோகனதாஸ் விளையாட்டு மைதானத்தில் மின்னொளியில் இடம் பெறவுள்ளன.

இதில் முதலில் தென்மராட்சி பிரிவுக்குட்பட்ட விளையாட்டுக்கழகங்களுக்கு இடையிலான இறுதியாட்டம் இடம்பெறவுள்ளது. இதில் மட்டுவில் ஐங்கரன் விளையாட்டுக்கழக அணியை எதிர்த்து மட்டுவில் வளர்மதி விளையாட்டுக்கழக அணி மோதவுள்ளது.

இதனைத் தொடர்ந்து யாழ். மாவட்ட ரீதியிலான விளையாட்டுக்கழகங்களுக்கு இடையிலான இறுதியாட்டத்தில் புத்தூர் கலைமதி விளையாட்டுக்கழக அணியை எதிர்த்து நீர்வேலி ஐக்கிய விளையாட்டுக்கழக அணி மோதவுள்ளது.

இந்த நிகழ்வில் பிரதம விருந்தினராக பனை அபிவிருத்திசபைத் தலைவர் பசுபதி சீவரத்தினம், சிறப்பு விருந்தினராக மந்துவில் கிராமசேவையாளர் கி.சதீஸ்ன், சாவகச்சேரி பொதுச் சுகாதாரப் பரிசோதகர் பி.தளிர்ராஜ், கௌரவ விருந்தினர்களாக அறவழிப் போராட்டக்குழுவின் செயலாளர் எம்.கே.ஜீவதாஸ், சாகித் படமாடத் தொழில் அதிபர் எஸ்.செல்வரீசா ஆகியோர் கலந்துகொள்ளவுள்ளனர்.

(ங-23)

ஓய்வுபெற்ற தாச்சி வீரர்கள் விரைவில் கௌரவிக்கப்படுவர்

கைதடி,ஜன.14

''தாச்சி விளையாட்டில் இருந்து நிரந்தரமாக ஓய்வு பெற்ற தாச்சி விளையாட்டு வீரர்கள் விரைவில் கௌரவிக்கப்படவுள்ளனர்.'' என்று யாழ். மாவட்ட தாச்சி விளையாட்டுச் சங்கத்தின் செயலாளர் ஆனந்த ஜெஸ்கரன் தெரிவித்துள்ளார்.

இது குறித்து அவர் மேலும் தெரிவித்துள்ளதாவது:

''யாழ்.மாவட்ட தாச்சி விளையாட்டுச்சங்கம் 1994 ஆம் ஆண்டு உருவாக்கப்பட்டது. இந்தச் சங்கம் ஆரம்பிக்கப்பட்ட காலத்திலிருந்து தாச்சி விளையாட்டுப் போட்டிகளில் பங்குபற்றி ஓய்வு பெற்ற வீரர்களே இவ்வாறு விருது வழங்கி கௌரவிக்கப்படவுள்ளனர்.

இது சம்பந்தமான சுற்றறிக்கை ஒன்றை, எமது சங்கம் தாச்சி விளையாட்டுக்கழகங்களுக்கு அனுப்பி வைத்துள்ளது. குறித்த கழகங்களிலிருந்து ஓய்வு பெற்ற தாச்சி வீரர்களின் விவரங்களை கழகங்கள் எமக்கு தந்த பின்னர் இந்த கௌரவிப்பு நிகழ்வு இடம் பெறும். இந்தச் செயற்பாட்டை தாச்சி விளையாட்டுக் கழகங்கள் பல வரவேற்றுள்ளன.'' என்றார்.

(ங-288)

நியூட்டன் வி.க. வாகை சூடியது

யாழ்ப்பாணம்,ஜன.14

பருத்தித்துறை உதைபந்தாட்ட லீக்கின் அனுமதியுடன் வதிரி பொம்மர்ஸ் விளையாட்டுக் கழகம் நடத்தும் 7 பேர் பங்கு பற்றும் வில கல் முறையிலான உதைப் பந்தாட்டச் சுற்றுப் போட்டித் தொடரில் கடந்த வியாழக் கிழமை இடம் பெற்ற ஆட்டத்தில் சமரபாகு நியூட்டன் விளையாட்டுக் கழக அணி வெற்றி பெற்றுள்ளது.

சமரபாகு கழக அணியை எதிர்த்து குடத்தனை சென். பீற்றஸ் விளையாட்டுக் கழக அணி மோதிக்கொண்டது.

ஆட்ட நேர முடிவில் இரு அணிகளும் தலா 2 கோல்களைப் பெற்ற நிலையில் ஆட்டம் சமநிலையில் முடிவடைந்தது.

ஆட்டத்தின் வெற்றி தோல்வியைக் காண்பதற்காக 5 சமநிலை தவிர்ப்பு உதைகள் வழங்கப்பட்டன. இரண்டு அணியினரும் சமநிலையானதினால் மேலதிகமான ஒரு உதைகள் இரு அணியினருக்கும் வழங்கப் பட்டன.

இதில் குடத்தனை சென். பீற்றஸ் விளையாட்டுக் கழக அணி தனக்கு வழங்கப் பட்ட உதையைக் கோலாக்கத் தவறியது.

ஆனால் சமரபாகு நியூட்டன் விளையாட்டுக் கழக அணி தனக்கு வழங்கப்பட்ட உதையைக் கோலாக்கியது.

இதனால் ஆட்ட நேர முடிவில் சமரபாகு நியூட்டன் விளையாட்டுக் கழக அணி 6:5 என்ற கோல் கணக்கில் வெற்றி பெற்றுள்ளது.

(த-23)

Digitized by Noolaham Foundation
noolaham.org | aavanaham.org

இலங்கை பதிலடி...

ஆஸ்திரேலியாவுக்கு எதிரான இரண்டாவது ஒரு நாள் சர்வதேச கிரிக்கெட் போட்டியில் எட்டு இலக்குகளினால் இலங்கை வெற்றி பெற்றுள்ளது.

கிரிக்கெட் சுற்றுப்பயணம் மேற்கொண்டு ஆஸ்திரேலிய சென்றுள்ள இலங்கை அணிக்கும் ஆஸ்திரேலிய அணிக்கும் இடையிலான 5 போட்டி கொண்ட ஒருநாள் சர்வதேசப் போட்டித் தொடரின் இரண்டாவது போட்டி நேற்று ஞாயிற்றுக்கிழமை நடைபெற்றது.

அடிலெய்ட் ஓவலில் இடம்பெற்ற இந்தப்போட்டியில் நாணயச்சுழற்சியில் வெற்றிபெற்ற இலங்கை அணி முதலில் களத்தடுப்பில் ஈடுபடத் தீர்மானித்தது.

இதன்படி முதலில் துடுப்பெடுத்தாடிய ஆஸ்திரேலிய அணி இலங்கை வீரர்களின் சிறப்பான பந்துவீச்சை முகங்கொடுக்க முடியாமல் 46.5 பந்துப்பரிமாற்றங்களில் சகல இலக்குகளையும் இழந்து 170 ஓட்டங்களை மாத்திரம் பெற்றது.

முதலாவது இலக்கை 7 ஓட்டங்களுக்கே இழந்த அந்த அணி, ஒரு கட்டத்தில் 6 இலக்குகளை இழந்து 83 ஓட்டங்களைப் பெற்றிருந்தபோதிலும், இறுதிநிலை வீரர்கள் 170 ஓட்டங்களைப் பெற உதவினர்.

துடுப்பாட்டத்தில் ஆஸ்திரேலிய அணி சார்பாக லசித் மலிங்க 32 ஓட்டங்களுக்கு 3 இலக்குகளையும் அன்ஜலோ மத்தியூஸ், திஸர பெரேரா இருவரும் தலா 2 இலக்குகளையும் நுவான் குலசேகர, அஜந்த மென்டிஸ் இருவரும் தலா ஒரு இலக்கையும் கைப்பற்றினர்.

171 ஓட்டங்களை வெற்றி இலக்காகக் கொண்டு துடுப்பெடுத்தாடிய இலங்கை அணி 40.1 பந்துப் பரிமாற்றங்களில் 2 இலக்குகளை மாத்திரம் இழந்து வெற்றி இலக்கை அடைந்தது.

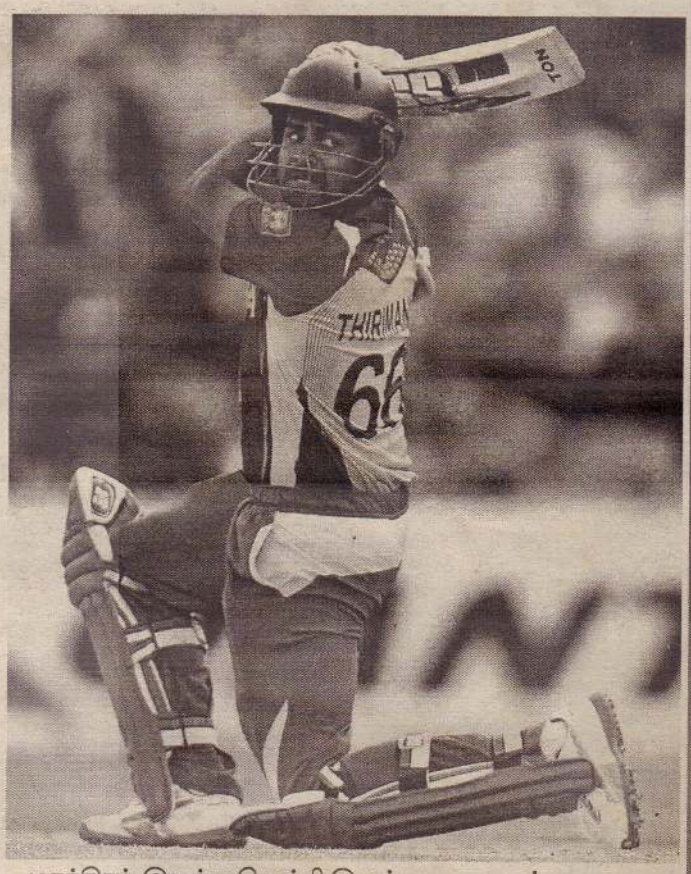

முதலாவது இலக்கை ஓட்டமெதனையும் பெறாது இழந்த இலங்கை அணி, அதன் பின்னர் முதலாவது இலக்குக்காக 137 ஓட்டங்களைப் பகிர்ந்தது.

துடுப்பாட்டத்தில் இலங்கை அணி சார்பாக லஹிரு திரிமன்ன ஆட்டமிழக்காமல் 102 ஓட்டங்களையும் திலகரட்ண டில்ஷான் 51 ஓட்டங்களையும் பெற்றனர்.

பந்துவீச்சில் ஆஸ்திரேலிய அணி சார்பாக கிளின்ட் மக்காய், பென் கட்டிங் இருவரும் தலா ஒவ்வொரு இலக்கைக் கைப்பற்றினர்.

இந்தப்போட்டியின் நாயகனாக லஹிரு திரிமன்ன தெரிவானார்.

5 போட்டிகள் கொண்ட இந்தத்தொடரில் இரு அணிகளும் தலா ஒரு வெற்றியைப் பெற்றுள்ளன.

(ங)

பிறிமியர் லீக் முடிவுகள்

இங்கிலாந்து பிறிமியர் லீக் தொடரின் நேற்றுமுன்தினம் நடைபெற்ற போட்டிகளில் சௌதம்டன், செல்சீ, சன்டர்லான்ட் அணிகள் வெற்றிபெற்றன. குயீன்ஸ்பார்க் ரேஞ்சர்ஸ் - றொட்டென்ஹம், எவேர்ட்டன் - ஸ்வன்சீ, நோர்விச் - நியூகாசில் யுனைட்டட் அணிகளுக்கிடையிலான போட்டிகள் சமநிலையில் நிறைவடைந்தன.

அஸ்டன் வில்லா கழகத்துக்கும், சௌதம்டன் கழகத்துக்குமிடையிலான போட்டியில் சௌதம்டன் கழகம் 1-0 என்ற கணக்கில் வெற்றிபெற்றது. அந்தக்கழகம் சார்பாக 35 ஆவது நிமிடத்தில் பெனால்ட்டி உதையொன்று கோலாக்கப்பட்டது.

ஃபுல்ஹாம் அணிக்கும், விகான் அத்லட்டிக் அணிக்குமிடையிலான போட்டி 1-1 என்ற கணக்கில் சமநிலையில் முடிவடைந்தது. ஃபுல்ஹாம் அணி சார்பாக 22ஆவது நிமிடத்திலும், விகான் அத்லட்டிக் கழகம் சார்பாக 71ஆவது நிமிடத்திலும் கோல்கள் பெறப்பட்டிருந்தன.

ரெடிங் கழகத்துக்கும், வெஸ்ட் ப்ரோம்விச் கழகத்துக்குமிடையிலான போட்டியில் ரெடிங் கழகம் 3-2 என்ற கணக்கில் வெற்றிபெற்றது. வெஸ்ட் ப்ரோம்விச் கழகம் சார்பாக 19 ஆவது, 37ஆவது நிமிடங்களில் கோல்கள் பெறப்பட்ட போதிலும், ரெடிங் கழகம் சார்பாக 82ஆவது, 88ஆவது, 90ஆவது நிமிடங்களில் கோல்கள் பெறப்பட அந்த அணி வெற்றிபெற்றது.

செல்சீ அணிக்கும், ரெடிங் அணிக்குமிடையிலான போட்டியில் செல்சீ கழகம் 4-0 என்ற கணக்கில் வெற்றிபெற்றது. செல்சீ அணி சார்பாக 45ஆவது, 63ஆவது, 66ஆவது, 73ஆவது நிமிடங்களில் கோல்கள் பெறப்பட்டிருந்தன.

சன்டர்லான்ட் அணிக்கும், வெஸ்ட்ஹாம் யுனைட்டட் அணிக்குமிடையிலான போட்டியில் சன்டர்லான்ட் அணி 3-0 என்ற கணக்கில் வெற்றிபெற்றது. சன்டர்லான்ட் அணி சார்பாக 12ஆவது, 47ஆவது, 74ஆவது நிமிடங்களில் கோல்கள் பெறப்பட்டிருந்தன.

குயீன்ஸ்பார்க் ரேஞ்சர்ஸ் - றொட்டென்ஹம், எவேர்ட்டன் - ஸ்வன்சீ, நோர்விச் - நியூகாசில் யுனைட்டட் அணிகளுக்கிடையிலான போட்டிகளில் இரு அணிகளும் கோல்கள் பெறாத 0-0 என்ற சமநிலை முடிவு பெறப்பட்டிருந்தது. (ங)

அர்ஜூன் தெரிவு பாரபட்சமா?

இந்திய அணியின் நட்சத்திர வீரரான சச்சினின் மகன் அர்ஜூன் சமீபத்தில் 14 வயதுக்கு உட்பட்டோருக்கான மும்பை கிரிக்கெட் அணிக்காகத் தெரிவு செய்யப்பட்டார்.

கடந்த வருட இறுதியில் நடைபெற்ற உள்ளூர்ப் போட்டியில் 124 ஓட்டங்கள் அவர் குவித்ததற்காகவே மும்பை அணிக்கு அர்ஜூன் தெரிவு செய்யப்பட்டார் என்று கூறப்பட்டது.

இந்த நிலையில் அர்ஜூனைவிட பல வீரர்கள் சிறப்பாக ஆடி ஓட்டங்கள் குவித்துள்ளனர். அவர்களுக்கு எல்லாம் வாய்ப்பு கிடைக்கவில்லை. சச்சின் மகன் என்பதால் அர்ஜூன் அணிக்கு தேர்வு செய்யப்பட்டுள்ளார் என்று சர்ச்சை எழுந்துள்ளது.

டான் போஸ்கோ அணிக்காக ஆடிய பூன் லால்வானி ஒரே ஆட்டத்தில் 398 ஓட்டங்கள் விளாசினார். இவர் 4 இரட்டை சதம், 9 சதங்கள் விளாசியபோதும் மும்பை அணியில் அவருக்கு வாய்ப்பு கிடைக்கவில்லை என்று அவரது தந்தை குற்றம் சாட்டியுள்ளார்.

இதேபோல் புஷ்கர்வஷிஷ்டர் 261 ஓட்டங்களையும், சத்யலக்ஷா ஜெயின் 239 ஓட்டங்களையும், ஜெய்ஸ்வால் 210 ஓட்டங்களையும், சோகிப்கான் 212 ஓட்டங்களையும் உள்ளூர்ப் போட்டியில் விளாசிய போதும் இவர்களைத் தெரிவுக் குழுவினர் கண்டுகொள்ளவில்லை.

அதேவேளையில் ஆகாஷ் சாவ்லா 48, தர்ஷன் படாவே 33, தனுஷ் கோட்டயன் 8, அசிம்ஷேக் 28, அபிஷேக் ஷெட்டி 4 என்று சொற்ப ஓட்டங்கள் எடுத்தவர்களுக்கு அணியில் இடம் கொடுக்கப்பட்டுள்ளது. இதனால் மும்பை கிரிக்கெட் வட்டாரத்தில் பெரும் என்று சர்ச்சை வெடித்துள்ளது.

(ங)

Digitized by Noolaham Foundation.
noolaham.org | aavanaham.org

பாகிஸ்தான் தலைவராக தொடர்ந்தும் மிஸ்பா

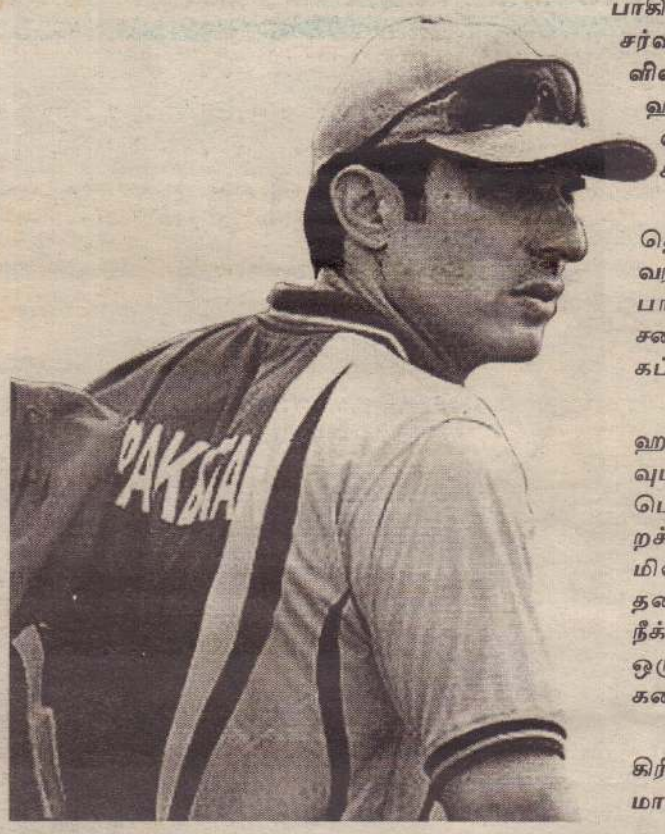

பாகிஸ்தான் டெஸ்ட், ஒருநாள் சர்வதேசப் போட்டி அணிக வின் தலைவராக மிஸ்பா உல் ஹக்தொடர்ந்தும் பதவி வகிப்பார் எனத் தெரிவிக் கப்படுகிறது.

மிஸ்பா உல் ஹக்கைத் தொடர்ந்தும் அணித்தலை வராக வைத்திருக்கும் முடிவை பாகிஸ்தான் கிரிக்கெட் சபை எடுத்துள்ளதாக அறிவிக் கப்படுகிறது.

38 வயதான மிஸ்பா உல் ஹக்கின் வயது காரணமாக வும், அவர் மெதுவாகத் துடுப் பெடுத்தாடுகிறார் என்ற குற் றச்சாட்டுக் காரணமாகவும் மிஸ்பா உல் ஹக் அணித் தலைமைப் பதவியிலிருந்து நீக்கப்பட வேண்டும் என்று ஒரு சாரார் குற்றச்சாட்டுக் களை எழுப்பி வந்தனர்.

எனினும் பாகிஸ்தான் கிரிக்கெட் சபைக்கு நெருக்க மான வட்டாரங்கள் மிஸ்பா உல் ஹக் மீது பாகிஸ்தான் கிரிக்கெட் சபை முழுமையான நம்பிக்கை கொண்டிருப்பதாகத் தெரிவித்துள்ளன.

அத்தோடு மிஸ்பாவின் தலைமை யின் கீழ் பாகிஸ்தானின் பெறுபேறுகள் தொடர்பாக பாகிஸ்தான் கிரிக்கெட் சபை மகிழ்ச்சியடைந்துள்ளதாகவும் தெரிவிக்கப்படுகிறது.

மிஸ்பா உல் ஹக்கின் பெறுபேறு கள் தொடர்பாக பாகிஸ்தான் கிரிக் கெட் சபையின் தலைவர் ஷாகா அஷ்ரப் திருப்தியடைந்துள்ளதாகவும் அவர் அணியை வழிநடத்தும் விதம் தொடர்பாக வும் அவருக்குத் திருப்தி காணப்படுவ தாகவும் எனவே தற்போதைய நிலையில் அணித்தலைமை மாற்றத்துக்கு வாய்ப் பில்லை எனத் தெரிவிக்கப்படுகிறது.

பாகிஸ்தானின் டெஸ்ட், ஒருநாள், 20/20 அணிகளின் தலைவராகப் பதவி வகித்த மிஸ்பா உல் ஹக், அண்மையி லேயே 20/20 அணித்தலைமையிலிருந்து நீக்கப்பட்டு, அவ்வணியிலிருந்தும் நீக்கப்பட்டமை குறிப்பிடத்தக்கது.

யாழ்ப்பாணத்தில் இருந்து வெளிமாவட்டங்களுக்கும் மாகாணங்களுக்கும் இடையேயான பஸ் உரிமையாளர்களுக்கான விசேட அறிவித்தல்

தற்சமயம் மிக நெருக்கடி நிலைக்கு தள்ளப்பட்டுள்ள எமது சேவை சிறந்த பயணிகள் சேவைகளாக முன்னெடுத்து செய்வதற்காக அதன் முதற்கட்டமாக யாழ். மாவட்ட (நா.உ) அமைச்சர் டக்ளஸ் தேவானந்தாவுடனான விசேட கலந்துரையாடல், யாழ்ப்பாணத்திலிருந்து அனைத்து மாகாண மாவட்டங்களிலும் சேவையை நடத்தும் உரிமையாளர்களுக்கான கலந்துரையாடல் ஒன்று அரச உயர் மட்டத்தின் பணிப்பின் பெயரில் ஒழுங்கு செய்யப்பட்டுள்ளது. ஆகவே பஸ் உரிமையாளர்கள் மட்டும் தவறாது நாளை (15.01.2013) செவ்வாய்க்கிழமை காலை 9.00 மணிக்கு இல.780, மருதானைவீதி, கொழும்பு - 10 இல் அமைந்துள்ள அமைச்சின் அலுவலகத்திற்கு தவறாது சமுகமளிக்குமாறு கேட்டுக் கொள்கின்றோம்.

குறிப்பு: பஸ் உரிமையாளர்கள் எதிர் நோக்குகின்ற பிரச்சினைகளை மட்டுமே கலந்துரையாட முடிவு செய்யப்பட்டுள்ளது. (அமைச்சருடைய சந்திப்பிற்கு குறுகிய நேரம் ஒதுக்கப்பட்டுள்ளதாலும் முக்கியமான முடிவுகள் எடுக்கப்பட வேண்டி இருப்பதாலும்.)

கலந்துரையாடலுக்கான ஏற்பாட்டுக்குழு.

உதயன் வியாபாரத் தொடர்புக்கு—
advt@uthayan.com
0215671111

PHYSICS பௌதிகவியல்
2013 A/L 2014 A/L
2015 A/L Day Classes
முத்தட்டுமடலேன், கோண்டாவில் மேற்கு.
(0213734114)
By. Kajan

விஞ்ஞானக் கல்வி நிலையம்
கரடிப்போக்கு - கிளிநொச்சி.
G. C.E (A/L) 2015
கணித விஞ்ஞான வகுப்புக்கள்

* 2013. 01.17 வியாழக்கிழமை பிற்பகல் 3.00 மணிக்கு ஆரம்பமாகின்றது.
* A/L பரீட்சை எழுதி பல்கலைக்கழக அனுமதியை எதிர்பார்த்திருக்கும் மாணவருக்கும் ஏனையோருக்கும் ஆங்கில டிப்ளோமா கற்கை நெறி வகுப்புக்கள் நடைபெறுகின்றன.
* தரம் 6 தொடக்கம் 11 வரையான வகுப்புக்களும் சிறந்த ஆசிரியர்களால் கற்பிக்கப்படுகின்றது.

அனைவருக்கும் மனப்பூர்வமான தைத்திருநாள் வாழ்த்துக்கள்!

இயக்குநர் சபை,
விஞ்ஞானக் கல்வி நிலையம்,
கரடிப்போக்கு, கிளிநொச்சி.
(26140)(3.14)

ஸ்ரீலங்கா இன்ஷூரன்ஸ் கிளிநொச்சிக்கிளையின்
மாபெரும் வேலை வாய்ப்பு
துடிப்புமிக்க இளைஞர் யுவதிகளே உங்களிற்கு
ஸ்ரீலங்கா இன்ஷூரன்ஸ் தரும் ஒர் அரிய சந்தர்ப்பம்
காப்புறுதி ஆலோசகர் பதவி
18 வயதிற்கு மேற்பட்ட க.பொ.த. சாதாரண தரத்தில் 06 பாடங்களிற்கு மேல் (கணிதம், தமிழ் உட்பட) சித்தி பெற்ற அனைவரும் விண்ணப்பிக்கலாம்.
(கிளிநொச்சி மாவட்ட விண்ணப்பதாரிகள் மட்டும் விண்ணப்பிக்கவும்)
விண்ணப்பமுகவரி:
முகாமையாளர், ஸ்ரீலங்கா இன்ஷூரன்ஸ் ஏ9 வீதி, கிளிநொச்சி.
ஸ்ரீலங்கா இன்ஷூரன்ஸ் பொங்கல் கல்வாழ்த்துக்கள்
அரச, தனியார் துறைகளிலிருந்து ஓய்வுபெற்றவர்களும் விண்ணப்பிக்கலாம்.
விண்ணப்ப முடிவுத்திகதி:- 30.01.2013

DIGITAL X-RAY (டிஜிற்றல் எக்ஸ் றே)
கம்சியா கிளினிக் (ஆஸ்பத்திரி வீதி புதிய கட்டிடத்திற்கு முன்பாக)
வட்பகுதியில் முதன் முதலாக நவீன முறையில் டிஜிற்றல் எக்ஸ்றே சேவையை அறிமுகப்படுத்திய நாம் ஒராண்டு பூர்த்தியை பெருமையுடனும் திருப்தியுடனும் வழங்குவதற்கு ஆதரவளித்த அனைவருக்கும் தைத்திருநாள் வாழ்த்துக்களை தெரிவித்துக் கொள்கின்றோம். மேலும் எமது எக்ஸ் றே சேவையை மேலதிகமாக ★அதிவேகமாகவும் ★ இறுவட்டுக்களிலும் (CD, DVD) ★ மின்னஞ்சல் மூலமாகவும் (E-mail)
★ எம்மிடம் எடுக்கப்பட்ட தொலைந்த / பழுதடைந்த எக்ஸ் றே களிற்கு பிரதியாக்கமும் செய்து கொடுக்கப்படும்.
சேவை வழங்கும் நேரம் - காலை 7.00 - 8.00 மணி, 12.00 - 2.00 மணி, மாலை 4.00 - 7.00 வரை சனி 8.00 மணி முதல் மதியம் 12.00 மணிவரை
தொடர்புகளுக்கு - 077283667, 0718358748, 0212227565
574/3 ஆஸ்பத்திரி வீதி, யாழ்ப்பாணம்.

Digitized by Noolaham Foundation.
noolaham.org | aavanaham.org

இப்பத்திரிகை, நியூ உதயன் பப்ளிகேசன் (பிறைவேற்) லிமிட்ரெட் நிறுவனத்தினரால் யாழ்ப்பாணம் கஸ்தூரியார் வீதியில் 361ஆம் இலக்கத்திலுள்ள அவர்களது பணிமனையில் 14.01.2013 இல் அச்சிட்டு வெளியிடப்பெற்றது.