Registered as a Newspaper

இதயன்

சுடர் : 37
கதிர் : 89

புதன்கிழமை
23 பெப்ரவரி 2022

மாசி 11 ஆம் நாள்
வள்ளுவர் ஆண்டு 2053

பக்கங்கள்: 16

விலை: 30/=

முச்சந்தி முரளி

"என்னையும் இல்லை, தன்னியும் இல்லை, மொத்தத்தில இலி நாடி இல் லைக் கண்டியளே..."

வலுக்கிறது நெருக்கடி!

✦ இன்று 4 மணி நேரத்துக்கும் அதிக நேர மின்வெட்டு

✦ நாட்டின் பல இடங்களில் எரிபொருள் தட்டுப்பாடு

கொழும்பு, பெப்ரவரி 23

நாட்டின் பொருளாதார நெருக்கடிகள் தீவிரம் பெற்றுள்ளது. அந்நியச் செலாவணிப் பற்றாக்குறையால் எரிபொருள் இறக்குமதி தடைப்பட்டுள்ளதால், நாட்டில் எரிபொருளுக்கு பற்றாக்குறை ஏற்பட்டுள்ளது. எரிபொருள் பற்றாக்குறையால் நாளாந்தம் மின்வெட்டு நடைமுறைப்படுத்தப்படும் நிலையில், இன்று 4 மணித்தியாலங்களுக்கும் அதிக மின்சாரம் துண்டிக்கப் படும் என்று அறிவிக்கப்பட்டுள்ளது. இந்தநிலைமைகளால் பொரு ளாதாரம் மேலும் பாதிப்புக்களைச் சந்திக்கும் என்று சுட்டிக்காட் டப்படுகின்றது. 15

எரிபொருள் பற்றாக்குறை: பஸ்சேவைகள் நிறுத்தம்

கொழும்பு, பெப்.23

நாளாந்தம் மாகாணங் களுக்கு இடையே போக்குவரத் துச் சேவையில் ஈடுபடும் 250 தனியார் பஸ் சேவைகள் எரி பொருள் பற்றாக்குறை 15

சாவகச்சேரி மருத்துவமனை பொருள்கள் அபேஸ்!

யாழ்ப்பாணம், பெப்.23

சாவகச்சேரி ஆதார மருத் துவமனையின் 14

போதையில் வந்தோர் பூங்காவில் அட்டகாசம்

வவுனியா, பெப்.23

வவுனியா குடியிருப்பு சிறு வர் பூங்காவில் 15

அமெரிக்கரின் படகில் கை வைத்த திருடர்கள்

யாழ்ப்பாணம், பெப்.23

யாழ்ப்பாணத்தில் கடல் ஆய்வில் ஈடுபட்டு 15

தலையில் அடித்து பெண் படுகொலை!

யாழ். நகரப் பகுதியில் கொடூரம்

யாழ்ப்பாணம், பெப்.23

யாழ்ப்பாணம், சோமசுந்தரம் அவனியூ பகுதியில் வீட்டில் தனித்து வசித்த பெண் ஒருவர் அடிகாயங்களுடன் நேற்றுச் சடலமாக மீட்கப்பட்டுள்ளார். காணிக்கையம்மா 15

யாழிலிருந்து சென்றோர் முல்லையில் திருட்டு!

மூவர் பொலிஸாரால் கைது

யாழ்ப்பாணம், பெப்.23

முல்லைத்தீவில் நடந்த திருட் டுச்சம்பவத்துடன்தொடர்புடைய சந்தேகத்தில் மூவர் யாழ்ப்பா ணத்தில் கைது செய்யப்பட்டுள் ளனர். யாழ்ப்பாணம் 15

மன்னார் புதைகுழி வழக்கில் சட்டத்தரணிகளுக்கு அனுமதி

வவுனியா, பெப்.22

மன்னார் மனிதப் புதைகுழி வழக்கில்பாதிக்கப்பட்டோருக்குச் சார்பாக சட்டத்தரணிகள் முன் னிலையாவதற்கும், ஊடகங் கள் செய்தி சேகரிக் 15

வவு. மருத்துவமனையில் 9 மாதக் குழந்தை மரணம்

மருத்துவமனையின் அலட்சியம் காரணமா? பெற்றோர் பொலிஸில் முறைப்பாடு

வவுனியா, பெப்.23

வவுனியா பொது மருத்துவ மனையில் சிகிச்சைக்காகச் சேர்க்கப்பட்ட 9 மாதக் குழந்தை ஒன்று உயிரிழந் துள்ளது. குழந்தை 15

கட்டுப்பாட்டை இழந்த பாரவூர்தி பறித்தது பெண்ணின் உயிரை!

கனகராயன்குளத்தில் சோகம்

வவுனியா, பெப்.23

வவுனியா, கனகரா யன்குளம் பகுதியில் நேற்றுக்காலைநடந்த விபத்தில்இளம்பெண் ஒருவர் சம்பவ 15

Digitized by Noolaham Foundation.
noolaham.org | aavanaham.org

கச்சதீவுத் திருவிழாவில் கட்டுப்பாடுகள் இறுக்கம்

மாவட்டச் செயலர் க.மகேசன் தெரிவிப்பு

யாழ்ப்பாணம், பெப். 23

கச்சதீவு அந்தோனியார் ஆலய வருடாந்த உற்சவத்தில், சுகாதார நடைமுறைகள் இறுக்கமான வகையில் பேணப்படும் என்று யாழ். மாவட்டச் செயலர் க.மகேசன் தெரிவித்தார்.

ஆலய வருடாந்த உற்சவம் தொடர்பில் ஊடகங்களுக்கு அவர் மேலும் தெரிவிக்கையில்;

ஆலய உற்சவம் எதிர்வரும் மார்ச் மாதம் 11ஆம் 12ஆம் திகதிகளில் நடைபெறும். தற்போது நாட்டில் உள்ள கொரோனாத் தொற்று நிலை காரணமாக, பாதுகாப்பு அமைச்சால், இலங்கையில் இருந்து 50 பக்தர்களும், தமிழ்நாட்டில் இருந்து 50 பக்தர்களும் மாத்திரமே இந்த முறை உற்சவத்தில் கலந்துகொள்ளலாம் என்று அறிவிக்கப் பட்டுள்ளது.

இதற்குரிய மேலதிக நடவடிக்கைகளை நாம் முன்னெடுக்கின்றோம். சுகாதார நடைமுறைகளைப் பின்பற்றி இந்த முறை உற்சவமானது இடம்பெறும். அதற்குரிய முன்னேற்பாடுகளை முன்னெடுத்துள்ளோம். பங்கு கொள்பவர்களைத் தீர்மானிக்கும் பொறுப்பு யாழ். ஆயர் தலைமையிலான பங்குத்தந்தைகளிடம் விடப் பட்டுள்ளது - என்றார்.

(ம-4-26,20,27)

இந்திய மீனவர்களின் விளக்கமறியல் நீடிப்பு

யாழ்ப்பாணம், பெப். 23

இலங்கைக் கடற்பரப்புக்குள் அத்துமீறி மீன்பிடியில் ஈடுபட்ட குற்றச் சாட்டில் கைது செய்யப் பட்ட 11 இந்திய மீனவர்களின் விளக்கமறியல் எதிர்வரும் மார்ச் மாதம் 3ஆம் திகதி வரை நீடிக்கப்பட் டுள்ளது.

கடந்த 7ஆம் திகதி நெடுந்தீவு அருகே மீன் பிடித்துக் கொண்டிருந்த 11 மீனவர்கள் கடற்படையினரால் கைது செய்யப் பட்டனர். அவர்கள் மறு நாள் கடற்றொழில் மற் றும் நீரியல் வளத்துறை திணைக்களத்தினரால், ஊர்காவற்றுறை நீதி வான் நீதிமன்றத்தில் முன்னிலைப்படுத்தப்பட் டனர். நேற்றுவரை அவர்கள் விளக்கமறிய லில் வைக்கப்பட்டி ருந்தனர்.

குறித்த வழக்கு ஊர்கா வற்றுறை நீதிவான் நீத மன்றில் நேற்று விசார ணைக்கு எடுக்கப்பட் டது. சந்தேகநபர்கள் மன்றில் முற்படுத்தப்ப டாத நிலையில், மீனவர் கள் சார்பில் யாழ்ப்பா ணத்திலுள்ள இந்திய துணைத்தூதரக அதிகாரி ஒருவர் மன்றில் பிரசன் னமாகியிருந்தார்.

குறித்த மீனவர்களிடம் கொரோனாத் தொற்று அச்சம் காரணமாக வாக்குமூலம் பெறப்பட வில்லை. சந்தேகநபர் களிடம் வாக்குமூலம் பெற அனுமதி வழங்கு மாறும், விளக்கமறி யலை நீடிக்குமாறும் அதிகாரிகள் நீதிவானி டம் விண்ணப்பித்தனர். விண்ணப்பத்தை ஏற் றுக்கொண்ட நீதிவான், மீனவர்களிடம் வாக்கு மூலம் பெற அனுமதிய ளித்தார். சந்தேகநபர்க ளின் விளக்கமறியல் மார்ச் மாதம் 3ஆம் திகதி வரை நீடிக்கப்பட்டது.

(ம-4-26,27)

நெல்லியடியில் கஞ்சா மீட்பு ஒருவர் கைது

யாழ்ப்பாணம், பெப் 23

நெல்லியடி பொலிஸ் பிரிவுக்குட்பட்ட கரவெட்டி ராஜகிராமம் பகுதியில் கஞ்சாவை உடைமையில் வைத்திருந்த குற்றச்சாட்டில் ஒருவர் கைது செய்யப்பட்டார் என்று பொலிஸார் தெரிவித்தனர்.

நெல்லியடி பொலிஸ் புலனாய்வுப் பிரிவினருக்குக் கிடைத்த தகவலின் படி குறித்த இடத்தை பொலிஸார் சோதனையிட்டபோது, அதே பகுதியைச் சேர்ந்த 26 வயதுடைய சந்தேக நபர் கைதுசெய்யப்பட்டுள்ளார். குறித்த சந்தேக நபருக்கு எதிராக நீதிமன்றத்தில் வழக்குத் தாக்கல் செய்யப்படவுள்ளது.

(ய-125)

வாக்காளர் தினத்தில் விழிப்புணர்வுப் பேரணி

யாழ்ப்பாணம், பெப். 23

வாக்காளர் தின விழிப்புணர்வு நிகழ்வுகள் நேற்று தென்மராட்சி கலாசார மண்டபத்தில் இடம் பெற்றன. விழிப்புணர்வுப் பேரணிகளும் முன்னெடுக்கப்பட்டன.

கொடிகாமம் பேருந்து நிலையத்துக்கு முன்பாகவுள்ள மக்கள் வங்கியிலிருந்தும், யாழ்ப்பாணம் மாவட்டச் செயலகத்திலிருந்தும் துவிச்சக்கர வண்டிப் பேரணி ஆரம்பிக்கப்பட்டு தென்மராட்சி கலாசார மண்டபத்தில் முடிவடைந்தது. சாவகச்சேரி, சங்கத்தானை முருக மூர்த்தி கோவில் முன்றிலிலிருந்து விழிப்புணர்வு ஊர்வலமும் இடம்பெற்றது.

மாவட்டச் செயலர் க.மகேசன் தலைமையில் நடைபெற்ற நிகழ்வில் பிரதேச செயலர்கள், அரச அலுவலர்கள், பொது அமைப்புக்களின் பிரதிநிதிகள், பொது மக்கள் ஆகியோர் கலந்துகொண்டனர்.

(ம-ரி1,159,9,27,20)

தொல்லியல் கற்கள் கடத்தல் பெண் உள்ளிட்ட 10 பேர் கைது

முல்லைத்தீவு, பெப். 23

தொல்பொருள்கள் எனச் சந்தேகிக்கப்படும் இரண்டு கற்களை அனுமதியற்ற முறையில், வவுனியாவுக்குக் கொண்டுசெல்ல முற்பட்ட முன்னாள் மாகாணசபை உறுப்பினர் மற்றும் பெண் ஒருவர் உள்ளிட்ட 10 பேர் நேற்றுமுன்தினம் கைது செய்யப்பட்டுள்ளனர்.

ஒட்டுசுட்டான் - தண்ணிமுறிப்புப் பகுதியில் இருந்து எந்தவித அனுமதியும் அற்ற நிலையில் இரண்டு பெரிய கற்களை அகழ்ந்து, கனரக வாகனங்களில் கொண்டுசென்றவேளை, இராணுவத்தினரின் வீதிச்சோதனையின்போது வாகனம் மறிக்கப்பட்டு, சோதனையிடப்பட்டது. இதன்போதே மேற்படி கடத்தல் முறியடிக்கப்பட்டதுடன் சந்தேகநபர்கள் கைது செய்யப்பட்டுள்ளனர். மேலதிக விசாரணைகளை ஒட்டுசுட்டான் பொலிஸார் மேற்கொண்டு வருகின்றனர்.

(ம-4,19)

தமிழரசுக்கட்சித் தலைவருடன் மீனவப் பிரதிநிதிகள் சந்திப்பு

யாழ்ப்பாணம், பெப். 23

யாழ். மாவட்ட மீனவர் கூட்டுறவுச் சங்க சமாசங்களின் சம்மேளனப் பிரதிநிதிகள், இலங்கை தமிழரசுக்கட்சியின் தலைவரும், முன்னாள் நாடாளுமன்ற உறுப்பினருமான மாவை சேனாதிராசாவை நேற்றுச் சந்தித்தனர்.

தெல்லிப்பழையிலுள்ள அவரது இல்லத்தில் அவரைச் சந்தித்த மீனவர்கள், வடபகுதி மீனவர்கள் எதிர்நோக்கும் பிரச்சினைகளுக்கு அடுத்த கட்டமாக முன்னெடுக்கப்படவுள்ள விடயங்கள் தொடர்பில் எடுத்துக்கூறினர். சந்திப்பில் யாழ்ப்பாண மாவட்டத்தைப் பிரதிநிதித்துவப்படுத்தும் மீனவ சங்கங்களின் பிரதிநிதிகள் கலந்துகொண்டனர்.

(ம-4-27)

பிரதமர் மஹிந்த தலைமையில் சர்வதேச தாய்மொழி தினம்

கொழும்பு, பெப். 23

சர்வதேச தாய்மொழிதினம் பிரதமர் மஹிந்த ராஜபக்ச தலைமையில் கொழும்பு சுதந்திர சதுக்கத்தில் நேற்றுமுன்தினம் நடைபெற்றது.

இலங்கைக்கான பங்களாதேஷ் தூதரகம், கல்வி அமைச்சு, ஐக்கிய நாடுகள் சபையின் இலங்கைக்கான வதிவிட ஒருங்கிணைப்பாளர் மற்றும் இலங்கை சாரணர் சங்கம் ஆகியன இணைந்து இந்த வருட சர்வதேச தாய்மொழி தினத்தை ஏற்பாடு செய்திருந்தன.

(வ-இ)

Digitized by Noolaham Foundation
noolaham.org | aavanaham.org

துப்பாக்கியுடன் ஒருவர் கைது

கிளிநொச்சி, பெப். 23

ஜெயபுரம் பொலிஸ் பிரிவுக்குட்பட்ட ஜெயபுரம் பகுதியில் கடந்த 20ஆம் திகதி உள்ளூர் துப்பாக்கியுடன் ஒருவர் கைது செய்யப்பட்டுள்ளார் என்று பொலிஸார் தெரிவித்தனர்.

பொலிஸாருக்கு கிடைத்த தகவலுக்கமைய மேற்கொள்ளப்பட்ட நடவடிக்கையிலேயே சந்தேக நபர் கைது செய்யப்பட்டார். குறித்த சந்தேக நபரை நீதிமன்றில் முற்படுத்த ஜெயபுரம் பொலிஸார் நடவடிக்கை மேற்கொண்டுள்ளனர்.

(ம-ரி1,113)

புங்குடுதீவு - கேரதீவு இடையே

35 வருடங்களின் பின்னர் மீண்டும் போக்குவரத்து!

யாழ்ப்பாணம்,பெப்.23

வேலணை - புங்குடுதீவு - இறுப்பிட்டி பகுதி மக்களின் நலன் கருதி, இலங்கை போக்குவரத்துச்சபையால் புதிய பேருந்து சேவை நேற்று ஆரம்பிக்கப்பட்டது.

புதிய பேருந்து சேவை இறுப்பிட்டி, அரியனார் பிள்ளையார் ஆலய முன்றிலிலிருந்து ஆரம்பிக்கப்பட்டது. வடபிராந்திய போக்குவரத்துச் சபையின் துறைசார் அதிகாரிகளின் பிரசன்னத் துடன் சம்பிரதாயபூர்வமாக சேவை ஆரம்பிக்கப்பட்டது.

குறித்தசேவை புங்குடுதீவு பெருங்காட்டு சந்தியூடாக இறுப்பிட்டி - கேரதீவு - மடத்துவெளியைச் சென்றடைந்து, யாழ்ப்பாணம் வரை இடம்பெறும். 35 வருடங்களுக்கு முன்னர் போர்க்காலத்தில் நிறுத்தப்பட்டிருந்த இந்தச் சேவையை தற்போது மீண்டும் ஆரம்பித்துள்ளமை குறிப்பிடத்தக்கது. (ம-4,27)

மக்களுடன் கலந்துரையாடாமல் அரச காணியில் புதிய கட்டடம்

நிறுத்தக்கோரி மக்கள் மனு

மன்னார், பெப். 23

மக்களுடன் கலந்துரையாடல் எதையும் மேற் கொள்ளாது, மாந்தை கிராமத்தில் அரச காணியில் தனியார் நிதியில் அமைக்கப்பட்டு வரும் கட்டடப் பணிகளை இடை நிறுத்தக்கோரி, மாந்தை மாதர் கிராம அபிவிருத்திச் சங்கத்தின் ஏற்பாட்டில் கிராம மக்கள் ஒன்றிணைந்து, மன்னார் பிரதேச செயலரிடம் நேற்றுமுன் தினம் மனுக் கையளித்தனர்.

மன்னார் - யாழ்ப்பாணம் பிரதான வீதியில் உள்ள மாந்தை கிராமத்தில், அரச காணியில் தனியார் நிதியில் தற்போது கட்டடம் அமைக்கப்பட்டு வருகின்றது. குறித்த காணியில் 1990ஆம் ஆண்டுக்கு முன்னர் பேருந்துத் தரிப்பிடம் இருந்தது. போரின் பின்னர் அதன் அருகில் புதிய பேருந்து நிலையங்கள் அமைக்கப்பட்டுள்ளன.

எனினும் கடந்த சில தினங்களுக்கு முன் சில தரப்பினரால் குறிப்பிட்ட காணியில் கட்டடம் அமைக்கப்படுகின்றது. அது பேருந்து நிலையத்துக்கான கட்டடம் என்று தெரிவிக்கப்பட்டது. எமது கிராமத்தில் முன்பள்ளி, மாதர் கிராம அபிவிருத்திச் சங்கம், சனசமூக நிலையம், சுகாதார நிலையம் ஆகியவற்றுக்கு காணிகள் இல்லை. அவற்றுக்கான கட்டடங்களை இதில் அமைக்கலாம். எனவே உரிய அதிகாரிகள் நிர்மாணப் பணிகளை உடனடியாக நிறுத்த, துரித நடவடிக்கைகளை மேற்கொள்ள வேண்டும் என்று அவர்கள் மனுவில் குறிப்பிட்டுள்ளனர்.

(ம-456)

அத்துமீறிய ட்ரோன்: விசாரணை ஆரம்பம்

மன்னார், பெப். 23

மன்னார், வங்காலை சரணாலயத்தை அண்மித்த பகுதியில் அனுமதியின்றி ட்ரோன் கமரா பறக்கவிடப்பட்ட சம்பவம் தொடர்பில் விசாரணைகள் ஆரம்பிக்கப்பட்டுள்ளன.

இந்த நடவடிக்கையில் ஈடுபட்டவர்களைக் கைது செய்ய நடவடிக்கை எடுக்கப்பட்டுள்ளது என இலங்கை சிவில் விமான போக்குவரத்து அதிகாரசபை தெரிவித்துள்ளது.

2010ஆம் ஆண்டின் 14ஆம் இலக்க சிவில் விமானப் போக்குவரத்துச் சட்டத்தின் விதிகளின்படி அங்கீகரிக்கப்படாத ஆளில்லா விமானச் செயற்பாடு தண்டனைக்குரிய குற்றம் என்பது குறிப்பிடத்தக்கது. (வ-இ)

மரங்களின் கழிவுகளிலிருந்து இயற்கைப் பசளை உற்பத்தி

வவுனியா, பெப். 23

மரங்களின் கழிவுகளைத் துகள்களாக்கி, இயற்கைப் பசளையாக்கும் செயற்பாடு வவுனியாவில் நேற்றுமுன்தினம் ஆரம்பிக்கப்பட்டது.

இயற்கைப்பசளை உற்பத்தியை மேம்படுத்தும் நோக்கில் மரம் மற்றும் இலைகுழைகளை உரமாக்கும் இயந்திரம் அண்மையில் வவுனியா நகரசபைக்கு கிடைத்தது. இதையடுத்தே மரங்களின் கழிவுகளை உரமாக்கும் செயற்பாடு ஆரம்பிக்கப்பட்டுள்ளமை குறிப்பிடத்தக்கது. (ம-4-18)

Digitized by Noolaham Foundation.
noolaham.org | aavanaham.org

இலங்கைக்கு மோடி வருவாரோ, மாட்டாரோ? எண்டு ஒரு பக்கம் பட்டிமன்றம் நடந்துகொண்டிருக்கேக்க, இன்னொரு விசயமும் பட்சியின்ர காதில விழுந்திச்சு. அதை உங்களுக்குச் சொல்லத்தானே வேணும். ஒருவேளை மோடி இலங்கைக்கு வாறதா இருந்தால் வழமை மாதிரி கட்டுநாயக்க எயார்போட்டில வந்திறங்கமாட்டாராம், பலாலியாலதான் வரப்போறார் எண்டு கதை அடிபடுகுது. ஏன் இப்பிடி வழமையை மாத்துறார் மோடி? எண்டு சிலருக்கு கேள்விவரும். காரணம் இல்லாமல் மோடி குடுமி ஆடுமோ? இல்லைத்தானே. இப்பிடி பலாலி எயார் போட்டால மோடி வாறர் எண்டதுக்குப் பின்னாலையும் நிறையக் காரணங்கள் இருக்கு.

சீனாவோட ஒட்டிக்கொண்ட பிறகு, இந்தியாவை வேண்டா மருமகள் மாதிரித்தான் இலங்கை நடத்துது. அதால கொரோனா வந்தவுடன பூட்டுப் பட்ட பலாலி எயார்போட்டை இன்னும் திறக்காமல் அப்பிடியே வைச்சிருக்குது அரசாங்கம். ஒரு பிளேனுமே வந்திறங்காத மத்தல எயார் போட்டைக் கூட திறக்கிற அரசாங்கம், பலாலி எயார் போட்டை மட்டும் இப்பிடி திறக்காமல் இருக்க சீனாவின்ர சிநேகிதம்தான் காரணம் எண்டு சின்னப் பிள்ளைக்கும் விளங்கும். அதைவிட பலாலி எயார்போட்டை இன்னும் வடிவாத் திருத்தி, கட்டுநாயக்க மாதிரி தரமானதா மாத்துற துக்கு இந்தியா காசுதாறன் எண்டு சொல்லியும், அதைப் பற்றின எண்ணம், சிந்தனையில்லாமல் இருக்குது எங்கட அரசாங்கம். அப்பிடித் திருத்தினால் பலாலியிலையும் வெளிநாட்டுப் பிளேனெல்லாம் வந்திறங்கத் தொடங்கிடும். வெளிநாடுகளில இருக்கிற யாழ்ப்பாணத்துச் சனம் கட்டுநாயக்கவில இறங்கி, பிறகு காசையும் ஒருநாளையும் செலவழிச்சுத்தான் இஞ்ச வரவேண்டிருக்கு. ஆனால் பலாலியிலையும் பெரிய வெளிநாட்டுப் பிளேன் எல்லாம் இறங்கு மெண்டால், இஞ்சயே நேர வந்து இறங்கிடுவினம். இலங்கைக்கு பிளைட்ல வாற ஆக்களில வடக்கைச் சேர்ந்த ஆக்கள்தான் கூட. அப்பிடி வெளிநாட்டால வாறவை பலாலிக்கு வரத் தொடங்கினால், கட்டுநாயக்கவும் மத்தல மாதிரி கொட்டாவி விட வேண்டியதுதான். தெற்கு தேய, வடக்குக்கு மவுசு வரத்தொடங்கிடும். பலாலியை பூட்டிவைச்சிருக்கிறதுக்கு அதுவும் ஒரு காரணம்.

இன்னொரு காரணம், இந்தியாவின்ர உதவியால பலாலியைத் திருத்தினா, அங்க இந்தியாவின்ர கை ஓங்கிடும். அதோட பலாலியால இந்தியாவுக்கு போய் வாறது சுகமெண்டதால தமிழ்ச் சனமெல்லாம் அடிக்கடி இந்தியா போய்வரத் தொடங்கும். அப்பிடி போய் வாறது இந்தியாவுக்கும் தமிழ்ச் சனத்துக்குமிடையில உள்ள நெருக்கத்தை இன்னும் கூட்டும். இதெல்லாம் இலங்கைக்கு படியளக்கிற சீனாவுக்கு சினத்தைக் குடுக்கிற சங்கதியள். உதுகளாலதான் பலாலியை டெவலப் பண்றதுக்கும், அதைத் திறக்கிறதுக்கும் இலங்கை அரசாங்கம் பஞ்சிப்படுகுது.

ஆனால் இப்பிடி தாங்கள் உதவி செய்யிறம் எண்டு சொல்லியும், பலாலியைக் கண்டும் காணாமல் இலங்கை அரசாங்கம் நடக்குதெண்டு இந்தியாவுக்கு கடும் கோபம். அதாலதான் இலங்கைக்கு வாறதெண்டால் பலாலியாலதான் மோடி வருவார் எண்டு இந்தியா சொல்லுது எண்டு கேள்வி. மோடி வந்திறங்கிறதெண்டால் அதுக்காகவேனும் பலாலி எயார்போட்டை திருத்தி, திறக்க வேணும். அப்பிடி ஒருக்கா திறந்தால் பிறகு அதைப் பூட்டுறதுக்கு இலங்கை ஏதும் சாக்குப்போக்குச் சொல்ல முடியாது. இதுகளையெல்லாம் மனசில வைச்சுத்தான் மோடி, 'வந்தால் பலாலியாலதான் வருவன்' எண்டு சொல்லியிருக்கிறார் போல...!

- பட்சி

நாட்டு நிதி நிலைவரத்தை அமைச்சர் மறைப்பது ஏன்?

எதிரணி கேள்வி

கொழும்பு, பெப். 23

நாட்டு நிதி நிலைவரம் தொடர்பில் நிதி அமைச்சர், நாடாளுமன்றுக்குத் தெரியப்படுத்தாமல் இருப்பது பெரும் அநீதியாகும் என்று எதிரணி பிரதம கொறடாவான நாடாளுமன்ற உறுப்பினர் லக்ஷ்மன் கிரியல்ல தெரிவித்தார்.

நாடாளுமன்றில் நேற்றுமுன்தினம் கருத்து வெளியிட்ட அவர் மேலும் தெரிவிக்கையில்:

அரச நிதி அதிகாரம் என்பது நாடாளுமன்றுக்கே இருக்கின்றது.

நிதி அமைச்சர் நாடாளுமன்றுக்குப் பொறுப்புக்கூறக் கடமைப்பட்டுள்ளார். நாட்டில் தற்போது கடும் பொருளாதார நெருக்கடி ஏற்பட்டுள்ளது. இறுதியாக டிசெம்பர் 10ஆம் திகதி நிதி அமைச்சர் சபையில் உரையாற்றினார். இரு மாதங்கள் ஆகுகின்றன. நாட்டு நிதி நிலைமை பற்றி அவர் கதைக்கவில்லை. இது பெரும் அநீதியாகும். ஊடகங்கள் வாயிலாகவே தகவல்கள் பெறவேண்டியுள்ளது.

நாட்டில் என்ன நடக்கின்றது என்பதே புரியாமல் உள்ளது -என்றார். (ம-4-44)

டொலர் பற்றாக்குறையால் காத்திருக்கும் கப்பல்கள்!

கொழும்பு, பெப். 23

எரிபொருள் தாங்கி கப்பல்கள் இரண்டு, டொலர் பற்றாக்குறையால் மூன்று நாள்களாக கொழும்புத் துறைமுகத்தில் நங்கூரமிட்டுள்ளன என ஐக்கிய தேசியக் கட்சியின் பொதுச் செயலாளர் பாலித ரங்கே பண்டார தெரிவித்தார்.

இந்தக் கப்பல்களிலுள்ள எரிபொருளை உடனடி ஒழுங்கு முறையின் கீழ் அரசாங்கம் இறக்குமதி செய்த போதிலும், எரிபொருளை கொள்வனவு செய்வதற்கான டொலர் கிடைக்காததால் கடும் நெருக்கடி நிலை ஏற்பட்டுள்ளது.

இலங்கையில் சில நாள்களுக்கு மாத்திரமே பெற்றோலும், டீசலும் கையிருப்பில் உள்ளன என நம்பத் தகுந்த வட்டாரங்கள் தெரிவித்துள்ளன எனவும் அவர் மேலும் தெரிவித்தார். (வ-இ)

இந்தியா வழங்கிய ரயிலின் பரீட்சார்த்தப் பயணம் வெற்றி

கொழும்பு, பெப். 23

இந்தியாவால் வழங்கப்பட்ட டீசலில் இயங்கும் குளிரூட்டப்பட்ட பல்வகை அலகுகளைக் கொண்ட ரயிலின் பரீட்சார்த்தப் பயணம் அண்மையில் வெற்றிகரமாக மேற்கொள்ளப்பட்டது.

இந்திய உயர் ஸ்தானிகராலய அதிகாரிகள், ரைட்ஸ் நிறுவன பிரதிநிதிகள் மற்றும் இலங்கை ரயில்வே திணைக்கள அதிகாரிகள் இதில் பயணித்துள்ளனர்.

இந்தியாவால் வழங்கப்படும் 318 மில்லியன் அமெரிக்க டொலர் கடன் உதவி திட்டத்தின் கீழ் இந்த ரயில் வழங்கப்பட்டுள்ளது. (வ-இ)

ஏற்றுமதிகளை மேம்படுத்த முதலீட்டாளருக்கு அழைப்பு

இலங்கையின் ஏற்றுமதிகளை மேம்படுத்த உள்நாட்டுத் தொழிற்துறைகளிலுள்ள முதலீட்டாளர்கள் முன்வர வேண்டும் என்று ஜனாதிபதி கோத்தாபய ராஜபக்ச, உள்நாட்டுத் தொழில்முனைவோருக்கு அழைப்பு விடுத்தார்.

பல்வேறு துறைகளைச் சேர்ந்த தொழில்முனைவோருடன் நேற்றுமுன்தினம் இடம்பெற்ற கலந்துரையாடலில் அவர் இந்த அழைப்பை விடுத்தார்.

இதன்போது அந்நியச் செலாவணியை உருவாக்குதல், அரச நிதிக் கொள்கை, வெளிநாட்டு வேலைவாய்ப்பு மேம்பாடு, முதலீடுகளை ஊக்குவித்தல், ஏற்றுமதியை மேம்படுத்தல், மீள்புதுப்பிக்கத்தக்க சக்திவலு, விவசாய உற்பத்திகள் போதுமானளவு பசளை விநியோகம், சுற்றுலாத்துறை அபிவிருத்தி உள்ளிட்ட பல துறைகள் தொடர்பில் கலந்துரையாடப்பட்டன. இந்தக் கலந்துரையாடலில், பொருளாதாரத்தைக் கட்டியெழுப்ப இந்த அரசு முயற்சித்து வரும் நிலையில், பலர் தமது குறுகிய நோக்கங்களை அடைவதற்காக முன்னெடுத்து வரும் தவறான எண்ணங்களை வர்த்தகச் சமூகத்தினரால் மாத்திரமே சரிசெய்ய முடியுமென்று ஜனாதிபதி தெரிவித்தார்.

கடந்த இரண்டு வருடங்களில் நிர்மாணத் துறையில் ஏற்பட்ட மாற்றம் காரணமாக, சிமெந்துக்கான கேள்வி அதிகரித்துள்ளது.

அத்தியாவசியப் பொருள்களுக்கான தட்டுப்பாடு சந்தையில் இல்லை. மருந்துப்பொருள்கள் தவிர்ந்த பல பொருள்களுக்கான நிர்ணய விலையை நீக்குவதற்கு எடுக்கப்பட்ட தீர்மானத்தைக் கொண்டு தேவையற்ற பயன்களை அடைய முயற்சிக்க வேண்டாமென்று வர்த்தகர்களிடம் அமைச்சர் பஸில் ராஜபக்ச தெரிவித்தார். அத்துடன் கையிருப்புக்கேற்ப எரிபொருள் கொள்வனவை மேற்கொள்வது சவாலாக இருப்பினும், அபிவிருத்திக்கும் தொழிற்றுறைகளுக்கும் எவ்வித பாதிப்பும் ஏற்படாத வகையில், எரிபொருள் கையிருப்பைப் பேணுவதற்கு அரசு நடவடிக்கை எடுத்துள்ளதென்று மத்திய வங்கியின் ஆளுநர் அஜித் நிவாட் கப்ரால் தெரிவித்தார். (ம-4-இ)

தேவையேற்படும் பட்சத்தில் நாணய நிதியத்தை நாடுவோம்

அமைச்சர் பத்திரண தெரிவிப்பு

கொழும்பு, பெப். 23

நாட்டுக்குத் தேவையேற்படும் பட்சத்தில் சர்வதேச நாணய நிதியத்தை நாடி, ஒத்துழைப்புப் பெறுவதற்கு உரிய நடவடிக்கை எடுக்கப்படும் என்று அமைச்சரவை இணைப் பேச்சாளரும், அமைச்சருமான ரமேஷ் பத்திரண தெரிவித்தார்.

அமைச்சரவை முடிவுகளை அறிவிக்கும் வாராந்த ஊடகவியலாளர் சந்திப்பில் அவர் இதனைத் தெரிவித்தார்.

சர்வதேச நாணய நிதியத்தை நாடுவது தொடர்பில் நிதி அமைச்சர் ஏதேனும் அறிவித்தாரா, நாணய நிதியத்தின் பணிப்பாளர் சபை கூடவுள்ளது. இலங்கை தொடர்பில் அறிக்கை வெளியிடப்படவுள்ளது. அந்த அறிக்கை நாடாளுமன்றத்தில் முன்வைக்கப்படுமா? என்ற கேள்விக்குப் பதிலளித்த அமைச்சர், நிதி நிலைமை தொடர்பில் நிதி அமைச்சரால் அமைச்சரவைக்கு தெளிவுபடுத்தப்பட்டது.

எனினும், இது பற்றி அறிவிக்கப்படவில்லை. இதற்கு முன்னரும் சர்வதேச நாணய நிதியத்தை நாடியுள்ளோம். நாம் திறந்த மனதுடன் செயற்படுகின்றோம். எனவே, தேவையேற்பட்டால் ஒத்துழைப்புப் பெறப்படும் - என்றார். (ம-4-44)

சிறுவன் துஷ்பிரயோகம் கைதானார் விகாராதிபதி

ஹட்டன், பெப். 23

13 வயதுச் சிறுவனை துஷ்பிரயோகத்துக்கு உட்படுத்தினார் என்ற குற்றச்சாட்டில் விகாராதிபதியொருவர் நேற்றுமுன்தினம் கைதுசெய்யப்பட்டார்.

வட்டவளை ரொசல்ல ஹைட்ரி பகுதியிலுள்ள விகாரையின் விகாராதிபதியொருவரே இவ்வாறு கைது செய்யப்பட்டார். பாதிக்கப்பட்ட சிறுவனின் பெற்றோர் வட்டவளை பொலிஸ் நிலையத்தில் செய்த முறைப்பாட்டுக்கு அமையவே சந்தேகநபர் கைது செய்யப்பட்டார். (வ-இ)

எக்ஸ்பிரஸ் கப்பல் விவகாரம்;

பாதிக்கப்பட்ட மக்களுக்கு இரண்டாம் கட்ட இழப்பீடு!

கொழும்பு பெப்.23

தீ விபத்துக்குள்ளான எக்ஸ்பிரஸ் பேர்ள் கப்பலால் பாதிக்கப்பட்ட மீனவர்களுக்கு இரண்டாம் கட்டமாக இழப்பீடு வழங்கப்பட்டது.

இதற்கமைவாக 1.75 மில்லியன் அமெரிக்க டொலர் நிதி எதிர்வரும் நாள்களில் வழங்கப்படவுள்ளது என இராஜாங்க அமைச்சர் கஞ்சன விஜேசேகர தெரிவித்துள்ளார். (ய-இ)

Digitized by Noolaham Foundation.
noolaham.org | aavanaham.org

அமெரிக்காவால் இலங்கைக்கு கண்காணிப்பு விமானங்கள்!

கொழும்பு, பெப். 23

கடல்சார் கண்காணிப்பு விமானங்கள் இரண்டை இலங்கை அரசாங்கத்துக்கு இலவசமாக வழங்க அமெரிக்க அரசாங்கம் ஒப்புக்கொண்டுள்ளது என இலங்கை விமானப்படை தெரிவித்துள்ளது.

இலங்கை விமானப்படை மூலம் இயக்கப்படும் வெளிநாட்டு இராணுவ விற்பனை ஒப்பந்தத்துக்கு அமையவே இந்த விமானங்கள் வழங்கப்படவுள்ளன.

இதன்படி, முதலாவது விமானம் 2022ஆம் ஆண்டுப் பிற்பகுதியில் அல்லது 2023ஆம் ஆண்டு முற்பகுதியில் விமானப்படைக்கு வழங்கப்படும் என விமானப்படை பேச்சாளர் துஷான் விஜேசிங்க தெரிவித்தார். (வ-இ)

சிவராத்திரி உற்சவம்

முல்லைத்தீவு, பெப். 23
ஒட்டுசுட்டான் தான்தோன்றீஸ்வர ஆலயத்தினர், பிரதேச செயலகம், இந்துசமய வடமாகாண பண்பாட்டலுவல்கள் அமைச்சு ஆகியவற்றின் ஏற்பாட்டில், ஒட்டுசுட்டான் தான்தோன்றீஸ்வரர் ஆலய மஹாசிவராத்திரி உற்சவம் எதிர்வரும் மார்ச் மாதம் முதலாம் திகதி செவ்வாய்க்கிழமை நடைபெறவுள்ளது.
அடியவர்கள் விரத காலத்தில் இடம் பெறும் அபிஷேக பூசைகளுக்குரிய பொருள்களை வழங்கி உதவுவதுடன் உற்சவத்திலும் கலந்து கொள்ளுமாறு ஆலய நிர்வாகத்தினர் அறிவித்துள்ளனர். (மு-ரி1-19)

சொற்பொழிவு

யாழ். மாவட்ட இந்து சமய அறநெறிப் பாடசாலைகளில் இடம்பெற்று வரும் 'வாராந்தச் சொற்பொழிவும் மாதந்தோறும் நாயன்மார் குருபூசையும்' எனும் செயற்றிட்டத்தில் இந்த வாரச் சிறப்புச்சொற்பொழிவு எதிர்வரும் 27ஆம் திகதி ஞாயிற்றுக்கிழமை காலை 9 மணிக்கு நீர்வேலி வேதவல்லி கந்தையா ஞாபகார்த்த அரங்கு (மாதர் சங்க) மண்டபத்தில் இடம்பெறவுள்ளது. இதற்கமைய 'நாவலர் பெருமானின் சமூகப்பணி' எனும் தொனிப்பொருளில் இளம் சைவப்புலவர் க.கைலவாசனின் சிறப்புச் சொற்பொழிவும் அதிலிருந்து வினாக்கள் தொடுக்கப்பட்டு மாணவர்களுக்குப் பரிசில்களும் வழங்கப்படவுள்ளன. அத்துடன் கனடாவில் வசிக்கும் சிவஸ்ரீ.பால.திருகுணானந்தக்குருக்களின் அனுசரணையில் குறித்த செயற்றிட்டத்தினூடாக கற்றல் உபகரணங்களும் வழங்கப்படவுள்ளன. இந்து கலாசார உத்தியோகத்தர் பிரபா செல்வரூபன் தலைமையில் இடம்பெறவுள்ள நிகழ்வில், பிரதம விருந்தினராக கோப்பாய் பிரதேச செயலர் சுபாசினி மதியழகன், சிறப்பு விருந்தினராக இந்து கலாசார உத்தியோகத்தர் மா.அனந்தலட்சுமி ஆகியோர் கலந்துகொள்வர். (மு-ரி1)

நாடெங்கிலும் இந்த வருடம்

டெங்கு நோயாளர்களாக 9,809 பேர் அடையாளம்

கொழும்பு பெப். 23
இந்த வருடத்தின் இதுவரையான காலப்பகுதிக்குள் 9 ஆயிரத்து 809 பேர் டெங்கு நோயாளர்களாக அடையாளம் காணப்பட்டுள்ளனர் என தேசிய டெங்கு ஒழிப்புப் பிரிவின் சமூக மருத்துவ நிபுணர் அனோஜா வீரசிங்க தெரிவித்தார்.
டெங்கு நுளம்புகளின் பெருக்கத்துக்கு 40 தொடக்கம் 45 வீதம் வரையான கழிவுப் பொருள்களே காரணம் எனவும் அவர் சுட்டிக் காட்டினார்.
எனவே, மக்கள் அனைவரும் சுற்றுச்சூழலைப் பாதுகாப்பாக வைத்திருக்க வேண்டும் என்று அவர் அறிவுறுத்தியுள்ளார்.
(ய-இ)

பூஸ்டரை பெற்றால் கட்டுப்பாடு தளரும்!

மருத்துவ நிபுணர் தெரிவிப்பு

கொழும்பு, பெப். 23

கொரோனாத் தடுப்பூசியின் பூஸ்டர் டோஸை அனைவரும் பெற்றால் மட்டுமே, சுகாதாரக் கட்டுப்பாடுகளைத் தளர்த்துவது சாத்தியப்படும் என்று விசேட மருத்துவ நிபுணர் அன்வர் ஹம்தானி தெரிவித்துள்ளார்.

அவர் மேலும் தெரிவிக்கையில்:
கொரோனா அல்லது ஒமிக்ரோன் பரவல் நிலைமை தற்போது அச்சுறுத்தலாக இல்லை. எனினும் அதிகமான மக்கள் சரியான நேரத்தில் பூஸ்டர் டோஸைப் பெறத் தவறினால் நிலைமை மாற்றம் அடையலாம்.
கடந்த 9 நாள்களில் பூஸ்டரைப் பெறுபவர்களின் எண்ணிக்கை 16 வீதமாக அதிகரித்துள்ளது. அடுத்த இரண்டு வாரங்களில் இலங்கையில் 70 வீதமான மாணவர்கள் பூஸ்டர் டோஸைப் பெற்றுக் கொள்ள முடியும்.
இவ்வாறு பூஸ்டர் டோஸை அனைவரும் பெறும் பட்சத்தில் கொரோனாத் தொற்றுக்கு எதிரான சுகாதாரக் கட்டுப்பாடுகளை நிபுணர்களின் பரிந்துரைகளுக்கு அமைய படிப்படியாகத் தளர்த்த முடியும் -என்றார். (மு-4-இ)

அரச அலுவலர்கள் அனைவருக்கும்

ஏப்ரல் இறுதிக்குள் தடுப்பூசி அவசியம்!

கொழும்பு, பெப். 23
நாட்டிலுள்ள அனைத்து அரச உத்தியோகத்தர்களும் எதிர்வரும் ஏப்ரல் மாத இறுதிக்குள் தடுப்பூசிகளை முழுமையாக பெற்றுக்கொள்ள வேண்டும் என பொதுச் சுகாதாரப் பரிசோதகர்கள் சங்கம் தெரிவித்துள்ளது.
இது தொடர்பில் சங்கத்தின் தலைவர் தெரிவித்ததாவது;
அனைத்து அரச நிறுவனங்களும் பொது இடங்கள் என்பதால், அந்த இடங்களில் பணியாற்றும் அனைவரும் தடுப்பூசி பெற்றிருக்க வேண்டும். முழுமையாக தடுப்பூசி பெற்றுக் கொள்ளாதவர்கள் பொது இடங்களுக்குச் செல்வதை தடுக்கும் வகையில் இந்தத் திட்டம் முன்னெடுக்கப்படவுள்ளது. ஓர் அதிகாரி முழுமையாக தடுப்பூசி போடவில்லை என்றால், அது தொடர்பாக பிரதேச பொதுச் சுகாதாரப் பரிசோதகருக்கு அறிவித்தால், சம்பந்தப்பட்ட அதிகாரி மீது தனிமைப்படுத்தல் சட்டத்தின் கீழ் நடவடிக்கை எடுக்க முடியும். தடுப்பூசி பெற்றுக்கொள்ளாமல் இருப்பதற்கு ஒருவருக்கு உரிமை இருந்தாலும், இன்னொருவரின் உயிருக்கு ஆபத்தை ஏற்படுத்தும் உரிமை அவருக்கு இல்லை -என்றார். (வ-இ)

40 வீதமானோருக்கே இதுவரை பூஸ்டர்

கொழும்பு, பெப். 23
நாட்டில் தற்போது 40 வீதமானவர்களுக்கே பூஸ்டர் தடுப்பூசி செலுத்தப்பட்டுள்ளது என சுகாதார சேவைகள் பணிப்பாளர் விசேட மருத்துவர் அசேல குணவர்தன தெரிவித்தார்.
அவர் மேலும் தெரிவித்துள்ளதாவது;
இலங்கை இன்னும் முகக்கவசம் அணிய வேண்டிய மட்டத்திலேயே உள்ளது.
நாட்டில் தற்போது 40 சதவீதமானவர்களுக்கே பூஸ்டர் செலுத்தப்பட்டுள்ளது. அது 75 முதல் 80 சதவீதத்தை அடையும்போதே சில தளர்வுகளை மேற்கொள்ளமுடியும்.
அதுவரை உரிய வகையில் முகக்கவசம் உள்ளிட்ட சுகாதார வழிகாட்டுதல்களை பொதுமக்கள் பின்பற்றவேண்டும் -என்றார். (வ-இ)

கொடிகாமத்தில்

டெங்கை கட்டுப்படுத்த சிரமதானம் முன்னெடுப்பு

சாவகச்சேரி, பெப். 23
டெங்குப் பரவலைக் கட்டுப்படுத்தும் நோக்கில் நேற்றுமுன்தினம் கொடிகாமத்தில் சிரமதானப்பணி முன்னெடுக்கப்பட்டது.
இதற்கமைய கொடிகாமம் சந்தியிலிருந்து எருவன் வரையான வீதியில் நீர்தேங்கி இருக்கக்கூடிய பிளாஸ்ரிக், பொலித்தீன், கொள்கலன்கள் போன்றன கொடிகாமம் படையணியினரால் அகற்றப்பட்டன.
சாவகச்சேரி பிரதேசசபையின் உதவியுடன் தென்மராட்சி சமூக சித்த மருத்துவர்களான மருத்துவர் றஜிதா கனகசுந்தரம் , மருத்துவர் உதயலோஜினி செந்தூரன் ஆகியோரால் இந்த சிரமதானப்பணி முன்னெடுக்கப்பட்டது. (மு-ரி1-159)

Digitized by Noolaham Foundation.
noolaham.org | aavanaham.org

சிவ வாரத்தின் ஆரம்ப நிகழ்வு

அகில இலங்கை சைவ மகாசபை, சைவ பரிபாலன சபை, சைவநெறிக்கூடம், தமிழ் சைவப் பேரவை ஆகியவற்றின் ஏற்பாட்டில் சிவவாரத்தை முன்னிட்டு வன்னி, யாழ்ப்பாணம், மலையகம், கிழக்குப் பகுதிகளில் விசேட செயற்றிட்டங்கள் முன்னெடுக்கப்படவுள்ளன.
இதற்கமைய சிவ வாரத்தின் ஆரம்ப நிகழ்வு, நேற்று மாதகல் சம்பில்துறை சம்புநாதீஸ்வரர் ஆலயத்தில் அகில இலங்கை சைவ மகா சபையால் ஆரம்பித்து வைக்கப்பட்டது. இதன்போது குறித்த பகுதியிலுள்ள 21அடி சிவன் சிலை முன்றிலில் நரசிங்க நவநீத சித்தரால் நந்திக்கொடி ஏற்றி வைக்கப்பட்டு, மரக்கன்றும் நடுகை செய்யப்பட்டது. அத்துடன் ஆலயத்தின் சைவ மகாசபை சிவ தொண்டர்களால் சிரமதானப் பணியும் முன்னெடுக்கப்பட்டது. (மு-ரி1-125)

நீதித்துறை மீது அவநம்பிக்கை

ஐக்கிய மக்கள் சக்தி தெரிவிப்பு

கொழும்பு, பெப். 23

ஈஸ்டர் ஞாயிறுத் தாக்குதலை முன்னர் அறிந்திருந்தும் தடுக்கத் தவறியமைக்காக விசேட தீர்ப்பாய மேல் நீதிமன்றத்தில் தாக்கல் செய்யப்பட்ட வழக்கில் இருந்து முன்னாள் பாதுகாப்புச் செயலாளரும் முன்னாள் பொலிஸ்மா அதிபரும் விடுவிக்கப்பட்டமை, நீதித்துறையின் தரம் தொடர்பான பெரும் சிக்கலைக் காட்டுகிறது என்று ஐக்கிய மக்கள் சக்தி சுட்டிக்காட்டியுள்ளது.

கொழும்பிலுள்ள எதிர்க்கட்சித் தலைவர் அலுவலகத்தில் கடந்த சனிக்கிழமை நடத்தப்பட்ட ஊடக சந்திப்பில் கருத்துத் தெரிவித்த முன்னாள் நாடாளுமன்ற உறுப்பினர் அஜித் பீ பெரேரா இவ்வாறு தெரிவித்தார்.

அவர் மேலும் தெரிவித்துள்ளதாவது:

இவ்வாறான சம்பவங்கள் காரணமாக சட்டமா அதிபர் திணைக்களத்தின் மீதான நம்பிக்கை சிதைக்கின்றது. பயங்கரவாதிகளை சட்டத்தின் முன் நிறுத்துவதற்கு அரசாங்கம், சட்டமா அதிபர் திணைக்களம் மற்றும் பொலிஸாருக்கு கூட்டுப் பொறுப்பு உள்ளது.

இந்த விடயத்தில் நீதித்துறையின் நம்பகத்தன்மை, செயற்றிறன் மற்றும் பக்கச் சார்பற்ற தன்மை தொடர்பாகக் கேள்வி எழுந்துள்ளது. 800 குற்றச்சாட்டுக்களை பதிவு செய்வதால் எந்தப் பயனும் இல்லை. எவரும் நீதிமன்றத்தில் நிற்கமாட்டார்கள்.

ஊழல் வழக்குகளில் இருந்து விடுவிக்கப்படும் அரசியல்வாதிகளின் நற்பெயர், விடுதலையால் மேலும் அழிந்துவிடும். - என்றார். (எ-இ)

சாட்சியங்களை மறைக்கும் தேவை அரசுக்கு கிடையாது

நீதி அமைச்சர் தெரிவிப்பு

கொழும்பு, பெப். 23

உயிர்த்த ஞாயிறுத் தாக்குதல் சம்பவத்துடன் தொடர்புடைய சாட்சியங்களை அரசு மறைக்கவில்லை. அதற்கான தேவையும் இல்லை. தேசிய பாதுகாப்புடன் தொடர்புடைய சில ஆவணங்கள் மட்டுமே ஜனாதிபதி வசம் உள்ளன என்று நீதி அமைச்சர் அலி சப்ரி தெரிவித்தார்.

அவர் மேலும் தெரிவிக்கையில்,

முன்னாள் பாதுகாப்புச்செயலர், பொலிஸ்மா அதிபர் ஆகியோருக்கு எதிராக ஓய்வுபெற்ற சட்டமா அதிபரே குற்றப்பத்தி ரிகை தாக்கல் செய்திருந்தார். விசாரணை நடத்துமாறு மட்டுமே அரசால் கோரமுடியும்.

பிரதான வழக்கு இன்னும் விசாரணைக்கு வரவில்லை. அது வந்தபின்னர் என்ன நடந்துள்ளது என்பதை அறியக்கூடியதாக இருக்கும் என்று நம்புகின்றேன். அரச தரப்பில் செய்ய வேண்டிய அனைத்தும் செய்யப்பட்டுள்ளன.

உயிர்த்த ஞாயிறுத் தாக்குதல் சம்பவம் தொடர்பான சாட்சியங்கள் எதுவும் மறைக்கப்படவில்லை. அவ்வாறு மறைக்கப்படுகின்றது எனக்கூறப்படுவது அடிப்படையற்ற குற்றச்சாட்டாகும். எல்லா ஆவணங்களும் வெளியிடப்பட்டுள்ளன. எனினும், தேசிய பாதுகாப்புக்கு அச்சுறுத்தல் ஏற்படக்கூடும் எனக் கருதப்படும் சில ஆவணங்கள் ஜனாதிபதி மற்றும் சட்டமா அதிபரிடம் உள்ளன. அவற்றை வெளிப்படுத்துவது தொடர்பில் ஜனாதிபதி தீர்மானமொன்றை எடுப்பார்.

உயிர்த்த ஞாயிறுத் தாக்குதல் சம்பவத்துடன் தொடர்புடைய பிரதான சூத்திரதாரிகள் 26 பேருக்கு எதிராக வழக்குத் தாக்கல் செய்யப்பட்டுள்ளது.

மூவரடங்கிய மேல் நீதிமன்றமொன்று நிறுவப்பட்டுள்ளது. விரைவில் வழக்கு விசாரணை ஆரம்பமாகும்-என்றார். (ம-4-44)

மைத்திரிக்கு எதிராக வழக்குத் தாக்கல் செய்க

பாலித ரங்கே கோருகிறார்

கொழும்பு, பெப். 23

ஈஸ்டர் ஞாயிறு குண்டுத் தாக்குதலுக்கு பொறுப்புக்கூறவேண்டியவரை தண்டிக்க அரசாங்கம் விரும்பினால், முன்னாள் ஜனாதிபதி மைத்திரிபால சிறிசேனவை நான்காம் மாடிக்கு அழைத்துச் சென்று விசாரித்து, நீதிமன்றத்தில் வழக்குத் தாக்கல் செய்ய வேண்டும் என்று ஐக்கிய தேசியக் கட்சியின் பொதுச் செயலாளர் பாலித ரங்கே பண்டார தெரிவித்தார்.

இது தொடர்பில் அவர் தெரிவித்துள்ளதாவது:

முன்னாள் பொலிஸ் மா அதிபர் பூஜித ஜயசுந்தர மற்றும் முன்னாள் பாதுகாப்புச் செயலர் ஹேமசிறி பெர்னாண்டோ ஆகியோருக்கு எதிராக விசாரணை நடத்த மைத்திரிபால சிறிசேனவே ஆணைக்குழுவொன்றை நியமித்தார். சட்டமா அதிபர் எடுத்த நடவடிக்கையை விமர்சித்த நீதிமன்றம், பிரதிவாதிகளை அழைக்காமல் இருவரையும் விடுவிக்க நடவடிக்கை எடுத்துள்ளது. ஈஸ்டர் ஞாயிறு குண்டுத் தாக்குதலின் முக்கிய பொறுப்பாளியாக முன்னாள் ஜனாதிபதி மைத்திரிபால சிறிசேன உள்ளார். பார்வையற்றவர், காது கேளாதவர், வாய்பேச முடியாதவர் என எவருக்கும் இது தெரியும் - என்றார். (எ-இ)

தேசிய பாதுகாப்புத் தொடர்பில் எந்தவிதப் பிரச்சினையும் இல்லை

கமால் குணரட்ண தெரிவிப்பு

கொழும்பு, பெப். 23

நாட்டில் தேசிய பாதுகாப்பு தொடர்பில் எந்தவித பிரச்சினையும் இல்லை. அதேபோல பாதாளக்குழுக்களின் செயற்பாடுகள் விரைவில் முடிவுக்குக் கொண்டுவரப்படும் என்று பாதுகாப்பு அமைச்சின் செயலாளர் ஜெனரல் (ஓய்வுநிலை) கமால் குணரட்ண தெரிவித்தார்.

மஹரகம பகுதியில் அண்மையில் இடம்பெற்ற நிகழ்வொன்றின் பின்னர் ஊடகங்களிடம் கருத்து தெரிவிக்கையில் அவர் இதனைத் தெரிவித்தார்.

அவர் மேலும் தெரிவித்ததாவது,

அனைத்து பாதுகாப்புத் தரப்புகளின் பங்கேற்புடன், தேசிய பாதுகாப்பு தொடர்பில் வாரம் ஒருமுறை விரிவாக ஆராயப்படும். அதன் பின்னர் ஜனாதிபதி மற்றும் பிரதமரின் பங்கேற்புடன் தேசிய பாதுகாப்பு சபைக்கூட்டம் நடத்தப்பட்டு, உரிய நடவடிக்கைகள் மேற்கொள்ளப்படும். தேசிய பாதுகாப்பு என்பது பரந்துபட்ட விடயமாகும். வெளிநாட்டு ஆக்கிரமிப்பு, பயங்கரவாத அச்சுறுத்தல், கொரோனா போன்ற பெருந்தொற்றால் மக்கள் உயிரிழப்பது, இயற்கை அனர்த்தங்கள் போன்றவற்றால் தேசிய பாதுகாப்புக்கு அச்சுறுத்தல் எனலாம். ஆனால் ஏதேனும் ஓர் இடத்தில் கொலை இடம்பெறுவதால் தேசிய பாதுகாப்புக்கு அச்சுறுத்தல் எனக் குறிப்பிடமுடியாது. அத்துடன், பாதாளக்குழுக்களின் செயற்பாடுகளும் கட்டுப்பாட்டுக்குள் கொண்டுவரப்பட்டுள்ளன. பொலிஸார் இதற்கான நடவடிக்கையில் இறங்கியுள்ளனர். எதிர்காலத்தில் இந்த நிலைமை முழுமையாக கட்டுப்பாட்டுக்குள் கொண்டுவரப்படும் - என்றார். (வ-44)

அமைச்சுக்களின் செயலாளர்கள் விரைவில் மாற்றம்

கொழும்பு, பெப். 23

அமைச்சுக்கள் பலவற்றின் செயலாளர்கள் அடுத்த வாரம் மாற்றப்படவுள்ளனர் என அரசாங்கத் தகவல்கள் தெரிவிக்கின்றன. முக்கியமான அமைச்சுக்கள் ஐந்தின் செயலாளர்கள் இதில் உள்ளடங்குகின்றனர். அமைச்சுக்களை மேலும் வினைத்திறனாக வைத்திருக்கும் வகையில் இந்த மாற்றங்கள் மேற்கொள்ளப்படவுள்ளன எனத் தெரியவருகிறது. (வ-இ)

ஈஸ்டர் தாக்குதல்தாரிகளுக்கு புதிய ஆட்சியில் தண்டனை!

அநுரகுமார தெரிவிப்பு

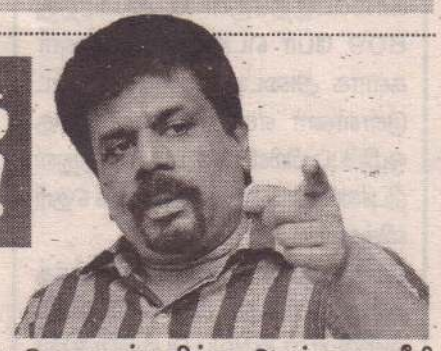

கொழும்பு, பெப்.23

எதிர்காலத்தில் அமைவுள்ள தேசிய மக்கள் சக்தியின் ஆட்சியில் ஈஸ்டர் தாக்குதலின் குற்றவாளிகள் நீதிமன்றத்தின் முன்னிலைப்படுத்தப்பட்டு, தண்டிக்கப்படுவார்கள் என அந்தக் கட்சியின் தலைவர் நாடாளுமன்ற உறுப்பினர் அநுரகுமார திஸாநாயக்க தெரிவித்துள்ளார். இது தொடர்பில் அவர் தெரிவித்ததாவது:-

தற்போதைய அரசாங்கம் ஈஸ்டர் ஞாயிறு தாக்குதலின் குற்றவாளிகளை தண்டிப்பதில் தவறியுள்ளது. புதிய அரசாங்கமொன்றால் மாத்திரமே ஈஸ்டர் ஞாயிறு தாக்குதலின் சூத்திரதாரிகள் தண்டிக்கப்படுவார்கள் என கர்தினால் தெரிவித்துள்ளார்.

தாக்குதலின் உண்மையான சூத்திரதாரியாரென கண்டறிந்து அவர்களை நீதிமன்றத்தின் முன்னிலைப்படுத்தப்பட்டு அரசாங்கத்தின் கடமை. ஆனால், தாக்குதலின் சூத்திரதாரியைக்கூட அரசாங்கத்தால் இதுவரையில் கண்டுபிடிக்க முடிய வில்லை. எங்களது அரசாங்கத்தில் இவர்களுக்கு தண்டனை வழங்குவதற்கு முக்கியத்துவ மளிக்கப்படும் - என்றார். (எ-இ)

Digitized by Noolaham Foundation.
noolaham.org | aavanaham.org

இதயன்

மக்கள் மனம் நிறைந்த தமிழ் நாளிதழ்

முன்பள்ளிகள் முதுகெலும்புகள்!

ஸ்கன்டிநேவிய நாடுகளின் கல்வித்தரம் மிகமிக உயரியது. உலகில் ஆகச்சிறந்த கல்விக் கட்டமைப்பைக் கொண்டுள்ள நாடுகளைப் பட்டியலிட்டால் பின்லாந்து, சுவீடன், டென்மார்க், நோர்வே போன்ற ஸ்கன்டிநேவிய நாடுகள் தவறாமல் இடம்பிடிக்கும். எவ்வாறு அந்த நாடுகளால் இவ்வளவு தூரம் தமது கல்வியை மேம்படுத்த முடிந்தது என்றால், அங்கு ஆரம்பக் கல்விக்கு அவ்வளவு நேர்த்தியான முக்கியத்துவம் வழங்கப்படுகின்றமை புலப்படும்.

பாலர் பாடசாலைகளுக்கு என்று அந்தநாடுகளில் தனி ஒதுக்கீடுகள் உள்ளன. அதுவும், தேசியப் பாதுகாப்புக்கு நிகரான தொகைகளை ஆரம்பக் கல்விக்காக அந்தந்த நாடுகள் ஒதுக்குகின்றன. சரி, ஏன் இந்த ஸ்கன்டிநேவியப் புராணம்? காரணம் இருக்கின்றது. தமது கொடுப்பனவுகளை அதிகரிக்குமாறு கோரியும், நிரந்தர நியமனங்களை வழங்குமாறு கோரியும் முன்பள்ளிகளின் ஆசிரியர்கள் வடக்கில் மேற்கொள்ளும் போராட்டத்தையும் ஸ்கன்டிநேவிய கல்விக் கட்டமைப்பையும் சீர்தூக்கிப் பாருங்கள். இந்த இடைவெளி மலையும் மடுவும் போன்றதான நிலையென்பது உங்களுக்குப் புலப்படும்.

பாலர்களுக்கு கற்பித்தல் செயற்பாடுகளை முன்னெடுப்பது என்பது அவ்வளவு இலகுவான விடயமல்ல. கல்விக் கட்டமைப்பின் அத்திபாரம் அங்குதான் இடப்படுகின்றது. 'அ'விலிருந்து ஆரம்பித்து அடிப்படைப் பழக்கவழக்கங்கள் வரை அனைத்துக்குமான ஆதாரம் முன்பள்ளிகள்தான். ஓர் உயர்நிலைப் பாடசாலையில் மாணவர்களைக் கையாள்வதைக் காட்டிலும், பல்கலைக்கழகங்களில் விரிவுரைகளை மேற்கொள்வதைக் காட்டிலும் பாலர்களைக் கையாள்வது கடினமானதும் முக்கியமானதுமென்றால் அதை எவராலும் மறுக்க முடியுமா?

பெற்றோர் தம் குழந்தைகளை ஒப்படைத்துச் சென்றபின்னர் மீண்டும் அவர்களின் கரங்களில் அந்தக் குழந்தைகளை திரும்ப ஒப்படைப்பது வரையில் அதியற்புதமான பொறுப்பை ஓர் அரணாக – ஆசானாக – மெய்க்காப்பாளனாக – முன்பள்ளி ஆசிரியர்கள் நிறைவேற்றுகின்றார்கள். வெறுமனே எண்ணையும் எழுத்தையும் மட்டும் அந்தப் பிஞ்சுகளுக்கு முன்பள்ளி ஆசிரியர்கள் ஊட்டுவதில்லை. எதிர்காலத்தில் அவர்கள் எப்படி வரவேண்டும் என்ற கனவுகளையும் – பண்புகளையும் – நடத்தைகளையும் அந்தக் குழந்தைகளின் அடிமனதில் பதியவைப்பவர்கள் முன்பள்ளி ஆசிரியர்கள்தான். ஒரு பிள்ளை எதிர்காலத்தில் மருத்துவனாவதும் பொறியியலாளன் ஆவதும் விஞ்ஞானி ஆவதும் இன்னும் உயர்பதவிகளை அடைவதும் அந்தப் பிள்ளைக்கு வாய்க்கும் முன்பள்ளி ஆசிரியர்கள் கொடுக்கும் வரத்திலும் தங்கியுள்ளது.

ஆனால், அவர்களை எமது அரசாங்கம் சரிவரக் கவனிக்கின்றதா? அவர்களின் பணிச்சுமையை – பொறுப்புணர்வை – கண்டுகொள்கின்றதா? என்று கேட்டால் 'இல்லை' என்பதுதான் அழுத்தம் திருத்தமான ஒற்றைப்பதில். நாளொன்றுக்கு 200 ரூபா என்ற அடிப்படையில் வெறும் 6 ஆயிரம் ரூபா கொடுப்பனவுதான் முன்பள்ளி ஆசிரியர்களுக்காக வழங்கப்படுகின்றது. இது எத்தனை நாள்களுக்குப் போதும்? ஜனாதிபதி கோத்தாபய தலைமையிலான ஆட்சியில் 6 ஆயிரம் ரூபாவென்பது ஐந்து நாள்களுக்கே போதாது என்ற நிலைதான் உண்மை. இப்படியிருக்கையில் 6 ஆயிரம் ரூபா என்ற சம்பள அளவீட்டை இந்த அரசாங்கம் மாற்றியமைக்காதா? அரச அலுவலர்கள் முதல் ஓய்வூதியர்கள் வரையில் 5 ஆயிரம் ரூபா கொடுப்பனவை அதிகரித்த அரசாங்கம், முன்பள்ளி ஆசிரியர்களை மட்டும் அவ்வளவு இலகுவாக சபித்துள்ளது – ஒரம்கட்டியுள்ளது.

கல்விக் கட்டமைப்பின் அத்திபாரத்தை சரிவர நிறைவேற்றிக் கொண்டிருக்கும் முன்பள்ளி ஆசிரியர்களின் துயரம் துடைக்கப்பட வேண்டும். குறைந்தது மூன்று மடங்காகவேனும் அவர்களின் ஊதியம் உயர்த்தப்படவேண்டும். ஸ்கன்டிநேவிய நாடுகளைப்போன்று இருக்காவிட்டாலும் பரவாயில்லை, குறைந்தபட்சம் தங்கள் அன்றாட வாழ்வையாவது கொண்டிழுக்கக்கூடிய வகையில் முன்பள்ளி ஆசிரியர்களின் வேதனத்தை உயர்த்த வேண்டியது அரசாங்கத்தின் கட்டாயக்கடமை. தேவையே இல்லாமல் இராணுவத்துக்கு ஒதுக்கும் நிதியில் ஒரு துளியை இந்த முன்பள்ளி ஆசிரியர்களுக்கென ஒதுக்கினால் [illegible] அவர்களின் துயரங்கள் தூரமாகிவிடுமே!

நாளொரு நல்வார்த்தை

"உன்னால் செய்ய முடியாததை, கடைப் பிடிக்க முடியாததை, மற்றவனிடம் எதிர் பார்க்காதே...!" - சே குவேரா

உயிர்த்த ஞாயிறுத் தாக்குதல் அரசியல் தலையீடு இல்லை

அமைச்சர் பத்திரண தெரிவிப்பு

கொழும்பு, பெப். 23

உயிர்த்த ஞாயிறுத் தாக்குதல் தொடர்பான விசாரணைகளில் அரசு எந்தவித தலையீடுகளையும் மேற்கொள்ளவில்லை. அதேபோன்று திட்டமிட்ட அடிப்படையில் எந்தவொரு ஆவணமும் மறைக்கப்படவில்லை என்று அமைச்சரவை இணைப்பேச்சாளரும், அமைச்சருமான ரமேஷ் பத்திரண தெரிவித்தார்.

அமைச்சரவை முடிவுகளை அறிவிக்கும் வாராந்த ஊடகவியலாளர் சந்திப்பில் அவர் மேலும் தெரிவிக்கையில்:

சகல ஆவணங்களும் சட்டமா அதிபர் திணைக்களத்துக்கு வழங்கப்பட்டுள்ளது. தேசிய பாதுகாப்புக்கு முக்கியத்துவமிக்கவை எனக் கருதப்படும் சில விடயங்களைத் தவிர ஏனைய அனைத்தும் நாடாளுமன்றில் முன்வைக்கப்பட்டுள்ளன. இது விடயத்திலான செயற்பாடுகள் சுயாதீனமாகவே இடம் பெறுகின்றன. அரச தரப்பில் இருந்து அழுத்தங்கள் பிரயோகிக்கப்படவில்லை. சட்டத்தை நிறைவேற்றவேண்டிய தரப்புகள் உரிய வகையில் செயற்பட்டு வருகின்றன - என்றார்.

(ம-4-44)

இலங்கையை நசுக்க குழுக்கள் திட்டமாம்

சேமசிங்க தெரிவிப்பு

கொழும்பு, பெப். 23

ஜ.நா. மனித உரிமைகள் பேரவைக் கூட்டத்தொடர் ஆரம்பமாகும் வேளையில், இலங்கையின் மனித உரிமை நிலைவரம் தொடர்பில் கறுப்புப் புள்ளியை ஏற்படுத்துவதற்கு, சில குழுக்கள் திட்டமிட்டுச் செயற்படுகின்றன என்று இராஜாங்க அமைச்சர் ஷெயான் சேமசிங்க தெரிவித்தார்.

அவர் மேலும் தெரிவித்ததாவது:-

சமூக ஊடகங்களைப் பயன்படுத்திப் போலித்தகவல்களைச் சமூக மயப்படுத்தும் நடவடிக்கை இன்னும் நிறுத்தப்படவில்லை. குறிப்பாக ஜ.நா. மனித உரிமைகள் பேரவைக் கூட்டத் தொடர் நடைபெறும் காலப்பகுதியில், இலங்கையில் மனித உரிமை நிலைவரம் தொடர்பில் கறுப்புப் புள்ளியை ஏற்படுத்துவதற்குச் சில குழுக்கள் திட்டமிட்ட அடிப்படையில் செயற்பட்டு வருகின்றன.

வீழ்ச்சியடைந்துள்ள பொருளாதாரம் மீண்டெழுவதை அந்தக் குழுக்களால் சகித்துக்கொள்ள முடியவில்லை. இதனால் சமூக வலைத்தளங்களில் கடத்தல்கள் பற்றியும் ஏனைய விடயங்கள் பற்றியும் பதிவிடப்படுகின்றன. இவ்வாறான நடவடிக்கை தனிநபருக்கு இலாபமாக இருக்கலாம். ஆனால், இராஜதந்திர மட்டத்தில் அது நாட்டுக்குத் தாக்கமாகவே அமையும். எனவே, ஊடகங்களுக்கு ஒழுக்கக்கோவை இருப்பதுபோல் சமூக ஊடகங்களுக்கும் அவ்வாறான ஒழுக்கக்கோவை அவசியம் - என்றார்.

(ம-4-22)

Digitized by Noolaham Foundation
noolaham.org | aavanaham.org

உக்ரைனின் கிழக்கே டொன்பாஸில் தனி நாடுகளுக்கு புடின் அங்கீகாரம்

பாதுகாக்க ரஷ்யப் படைகள் செல்லும்?

மொஸ்கோ, பெப். 23

உக்ரைன் நாட்டின் கிழக்குப் பகுதியில் டொன்பாஸ் பிராந்தியத்தில் கிளர்ச்சியாளர்களது கட்டுப்பாட்டில் உள்ள இரண்டு நிலப்பிர தேசங்களைத் தனி நாடுகளாக அங்கீகரித்திருக்கிறது ரஷ்யா.

ரஷ்ய ஆதரவுக் கிளர்ச்சிப் படைகளால் தன்னிச்சையாகவே குடியரசுகளாகப் பிரகடனப் படுத்தப்பட்டிருந்த டொனெட்ஸ்க் மற்றும் லுஹான்ஸ்க் ஆகிய இரண்டு பகுதிகளையுமே புடின் சுதந்திர நாடுகளாக அங்கீகரித்திருக்கிறார். இதன் மூலம் மேற்குக்கும் கிழக்குக்கும் இடையேயான பூகோள அரசியல் போட்டி, கிழக்கு ஐரோப்பாவில் இரண்டு புதிய தேசங்கள் தோன்றுவதற்கான வழிகளைத் திறந்துவிட்டிருக்கின்றது.

அதிபர் புடின் நேற்றைய தொலைக்காட்சி உரையில் உக்ரைன் அதிகாரத்தை 'அமெரிக்காவின் பொம்மை ஆட்சி' என்று வர்ணித்தார். ஒரு தேசத்துக்கான எந்தப் பண்புகளையும் அடிப்படைகளையும் கொண்டிருக்காத அந்த நாடு நேட்டோவின் போர் மேடையாக மாறியிருக்கிறது என்றும் குற்றஞ் சுமத்தினார். நவீன உக்ரைன் கம்யூனிஸ ரஷ்யாவினால் உருவாக்கப்பட்ட தேசம். அதன் ரஷ்யத் தொடர்புகள் அனைத்தையும் துண்டித்து விட்டு அங்கு ஊழல்மிக்க பயங்கரவாத ஆட்சி கட்டியெழுப்பப் பட்டுள்ளது என்றும் அவர் சாடினார்.

புடினின் பிரகடனத்தை ஐரோப்பிய நாடுகளின் தலைவர்கள் கண்டித்து வருகின்றனர். எவருடைய நகர்வுகளும் உக்ரைன் நாட்டின் இறைமையையும் ஆள்புல ஒருமைப்பாட்டையும் மதிப்பவையாக இருக்க வேண்டும் என்று ஐ.நா. சபை கூறியிருக்கிறது.

டொன்பாஸில் இரண்டு குடியரசுகளையும் அங்கீகரித்ததன் மூலம் அவ்விரு நாடுகளையும் பாதுகாப்பதற்காக அவற்றின் அழைப்பின்பேரில் ரஷ்யப் படைகள் அங்கு அனுப்பப்படுவதற்கு வாய்ப்புள்ளது. ஆனால், அவ்வாறு படைகள் தனது எல்லைகளுக்குள் நுழைவதை உக்ரைன் அனுமதிக்காது. இதன்மூலம் அந்தப் பிராந்தியம் நிரந்தரமான போர்ப் பதற்றத்தை நோக்கி நகர்கிறது. சர்வதேச சட்டங்களையும் மின்ஸ்க் உடன்படிக்கையையும்மீறி மொஸ்கோ உக்ரைனின் ஒரு பகுதிக்குத் தனி நாடுகளுக்கான அங்கீகாரத்தை அளித்திருப்பதால் அதன்மீது தடைகளை அறிவிப்பதற்குத் தயாராகிவருவதாக ஐரோப்பிய ஒன்றியம் தெரிவித்துள்ளது. ஆனால் மேற்குலகின் தடைகள் எதனையும் மொஸ்கோ கணக்கில் எடுப்பதாக இல்லை.

டொன்பாஸ் என்பது ரஷ்யாவோடு எல்லையைக் கொண்டுள்ள உக்ரைனின் கிழக்குப் பிராந்தியம். 2014ஆம் ஆண்டில் கிரீமியாக் குடாவை ரஷ்யா ஆக்கிரமித்த சமயத்தில் உக்ரைன் படைகளுக்கும் ரஷ்ய ஆதரவுக் கிளர்ச்சியாளர்களுக்கும் இடையே அங்கு போர் மூண்டது. அப்போது டொன்பாஸ் பிராந்தியத்தின் டொனெட்ஸ்க் மற்றும் லுஹான்ஸ்க் ஆகிய இரண்டு பகுதிகள் கிளர்ச்சிப் படைகளது வசமாகின. அவற்றை அவர்கள் ரஷ்யாவின் ஆதரவோடு தன்னாட்சிக் குடியரசுகளாக நிர்வகித்து வருகின்றனர்.

டொன்பாஸ் பிராந்திய நெருக்கடியைத் தணிப்பதற்காக உக்ரைன் படைகளுக்கும் கிளர்ச்சியாளர்களுக்கும் இடையே மின்ஸ்க் உடன்படிக்கையின் கீழ் பேணப்பட்டுவந்த போர் நிறுத்தம் சமீப நாள்களாகவே மீறல்களைச் சந்தித்துள்ளது. இரு தரப்பினரது கட்டுப்பாட்டு எல்லைப் பகுதிகளில் மோட்டார் ஷெல் தாக்குதல்கள் நடத்தப்பட்டு வருகின்றன. அந்தச்சமயத்தில் ரஷ்யா வெளியிட்டிருக்கின்ற தனி நாட்டு அங்கீகாரம் மின்ஸ்க் உடன்படிக்கையை அடியோடு தூக்கிக் கடாசுவதாக அமைந்துள்ளது.

நன்றி : குமாரதாஸன், பரிஸ்

பூமியிலிருந்து செவ்வாய்க்கு 45 நாள்களில் பயணம்

பூமியிலிருந்து செவ்வாய்க் கிரகத்துக்கு 45 நாள்களில் செல்லக்கூடிய வகையில் புதிய தொழில்நுட்பமொன்றை விஞ்ஞானிகள் கண்டுபிடித்துள்ளனர்.

'லேசர்வெப்ப உந்துவிசை' தொழில்நுட்பத்தின்மூலம் இதனை சாத்தியமாக்கலாம் என விஞ்ஞானிகள் தெரிவித்துள்ளனர்.

தற்போதைய நிலைவரப்படி ஒருவர் செவ்வாய்க்கிரகத்தை அடைய சுமார் 500 நாள்கள் ஆகும் என்று நாஸா கணித்துள்ள நிலையில் ஆறு வாரங்களில் செவ்வாய்க் கிரகத்தை அடைவது என்பது, அணுசக்தியால் இயங்கும் ரொக்கெட்டுகளால் மட்டுமே முடியும் என்று முன்பு கருதப்பட்டது.

எனினும் தற்போதைய தொழில்நுட்பம் செவ்வாய்க்கான பயண நேரத்தை குறைப்பதில் வெற்றி பெற்றுள்ளது என விஞ்ஞானிகள் மேலும் தெரிவித்தனர். (ச-இ)

சகுந்தலையாக சமந்தா: வெளியானது போஸ்டர்

சென்னை, பெப்.23

சமந்தா நடித்துவரும் 'சகுந்தலம்' படத்தின் முதல் பார்வை போஸ்டர் இணையத்தளங்களில் வைரலாகி வருகின்றது. ருத்ரமாதேவி உள்ளிட்ட படங்களை இயக்கிய குணசேகர் இந்தப் படத்தை இயக்குகிறார்.

புராணக் கதையான சகுந்தலையின் கதையை அடிப்படையாகக் கொண்டு இந்தப் படம் உருவாகி வருகிறது. சகுந்தலை வேடத்தில் சமந்தா நடிக்கிறார். முதல் பார்வை போஸ்டரில் வனம் ஒன்றில் மான்கள் மற்றும் பறவைகள் சூழ வெள்ளை உடையில் சமந்தா அமர்ந்திருக்கிறார். இந்தப் படம் தமிழ், தெலுங்கு, மலையாளம், கன்னடம், ஹிந்தி ஆகிய மொழிகளில் வெளியாகவுள்ளமை குறிப்பிடத்தக்கது. (ச-இ)

இன்றைய நாள் (ராசிபலன்)

மேடம்: எதிர்பாராத செலவுகள் ஏற்பட்டாலும் அதை சமாளித்து விடுவீர்கள். வாழ்க்கைத்துணைக்கு மகிழ்ச்சி தரும் செய்தி ஒன்று வந்து சேரும். குடும்பத்தில் மூத்தவர் ஆரோக்கியத்தில் கவனம் தேவை.

இடபம்: திருப்திகரமான நிகழ்வுகளால் மனதில் சந்தோஷம் நிலவும். தொழில், வியாபாரத்தில் முன்னேற்றம் காண்பீர்கள். எதிலும் நிதானம் தேவை. உறவினர் உதவி செய்வர்.

மிதுனம்: உங்களுடைய சாதுரியமான பேச்சினால் வருமானம் உயரும். தந்தை வழி உறவினருடன் இருந்த மனஸ்தாபம் அகலும். வேலைப்பளு அதிகரிக்கும்.

கடகம்: பணி மாற்றம் குறித்த எண்ணம் இருந்தால் அதைத் தள்ளிப்போடுங்கள். நெருங்கிய உறவினர்களுடன் பேசும்போது பொறுமை அவசியம். பழி வாங்கும் எண்ணம் வேண்டாம்.

சிம்மம்: உறவினர்களுக்குள் ஒற்றுமை அதிகரிக்க நீங்கள் காரணமாவீர்கள். மனதில் தன்னம்பிக்கை, தைரியம் அதிகரிக்கும். நட்பு வட்டம் விரியும். முயற்சியில் வெற்றி பெறுவீர்கள்.

கன்னி: பிறருக்கு உதவ வேண்டும் என்ற எண்ணம் மேலோங்கும். நிம்மதியான நாள். வெற்றியால் சந்தோஷம் உண்டாகும். சொத்து சம்பந்தமாக நீங்கள் மத்தியஸ்தம் செய்வீர்கள்.

துலாம்: கலைகளில் தேர்ச்சி ஏற்படும். வாழ்க்கைத்துணையால் மகிழ்ச்சி அதிகரிக்கும். பணிச்சுமை குறையும். நீண்ட கால எண்ணம் ஒன்று நிறைவேறி மகிழ்விக்கும்.

விருச்சிகம்: வயிற்று சம்பந்தமான உபாதைகள் தீரும். பிரச்சினைகள் குறையும். குறிக்கோளை நோக்கிச் செல்வீர்கள். பரபரப்பான நாள். மகிழ்ச்சியான நாள். உங்களின் நீண்ட கால எண்ணம் ஒன்று பலிக்கும்.

தனுசு: விரயங்கள் குறையும். விழிப்புணர்வோடு செயற்படுவீர்கள். உறவினர்களிடம் அதிகம் நெருங்காமல் இருப்பது நல்லது. எதையும் ஒரு முறைக்கு இருமுறை யோசித்து செய்ய வேண்டிவரும்.

மகரம்: சகபணியாளர்கள் மத்தியில் உங்களின் மதிப்பு உயரும். குடும்பத்தினரை புரிந்து கொண்டு செயற்பட்டால் மகிழ்ச்சி அதிகரிக்கும். சக பணியாளர்களிடம் வெறுப்பின்றி செயற்படுங்கள்.

கும்பம்: மனச் சாட்சியின்படி செயற்பட்டு நிம்மதி காண்பீர்கள். கடன் பிரச்சினை தீரும். தந்தையின் உடல்நலம் மேம்படும். நிலுவைப் பணிகளை விரைவாகச் செய்து முடிப்பீர்கள்.

மீனம்: பணியாளர்களுக்கு இருந்து வந்த சிரமம் இன்று குறையும். பேச்சிலும், செயலிலும் கவனமாக இருக்க வேண்டிய நாள். மின்னணு சாதனங்களால் தொல்லை ஏற்படும். எதிர்பாராத செலவு வந்து நீங்கும்.

Digitized by Noolaham Foundation.
noolaham.org | aavanaham.org

உக்ரைனில் போர்ப்பதற்றம் பயணத்தை தவிர்க்கவும்!

இலங்கையர்களுக்கு எச்சரிக்கை

மொஸ்கோ, பெப். 23

ரஷ்யா உக்ரைன் இடையே போர்ப்பதற்றம் ஏற்பட்டுள்ள நிலையில், உக்ரைனுக்குப் பயணம் மேற்கொள்வதைத் தவிர்க்க வேண்டும் என்று இலங்கையர்களுக்கு வெளிவிவகார அமைச்சு எச்சரிக்கை விடுத்துள்ளது.

உக்ரைனில், 14 மாணவர்களும் 40க்கும் மேற்பட்ட இலங்கையர்களும் தங்கியுள்ள நிலையில், அவர்களின் பாதுகாப்பை உறுதி செய்வதற்காக அவர்களுடன் நெருக்கமாகப் பணியாற்றிக் கொண்டிருக்கின்றோம் என்றும் வெளிவிவகாரத்துறை வெளிப்படுத்தியுள்ளது.

அங்காராவிலுள்ள இலங்கைத் தூதரகத்தை தொடர்பு கொண்டு தமது நிலைப்பாடுகளை, தமது தேவைகளை உக்ரைன் வாழ் இலங்கையர்கள் தெரிவிக்க முடியும் என்றும் அறிவுறுத்தப்பட்டுள்ளது.

உக்ரைனில் ரஷ்ய எல்லையோரமாகவுள்ள தனக்குச் சாதகமான இரு பகுதிகளை (கிளர்ச்சியாளர்களின் கட்டுப்பாட்டில் உள்ள பகுதிகள்) தனி நாடாக ரஷ்ய அதிபர் விளாடிமிர் புடின் அங்கீகரித்துள்ள நிலையில், உக்ரைனுக்கும் ரஷ்யாவுக்கும் இடையில் உச்சக்கட்டப் போர்ப்பதற்றம் உருவாகியுள்ளமை குறிப்பிடத்தக்கது. (ம-ய)

கூட்டுறவு முறையை அறிமுகப்படுத்த அரசாங்கத்தால் ஏன் முடியவில்லை?

அமைச்சர் வாசுதேவ கேள்வி

கொழும்பு, பெப். 23

கடந்த காலங்களில் நடைமுறையிலிருந்த சுபீட்சத்தின் நோக்குத் திட்டத்திலுள்ள கூட்டுறவுச் சங்க முறையை அறிமுகம் செய்யவதற்கு ஏன் அரசாங்கத்தால் முடியவில்லை? என அமைச்சர் வாசுதேவ நாணயக்கார கேள்வி எழுப்பியுள்ளார்.

தலாவாகலையில் நடைபெற்ற நிகழ்வு ஒன்றில் ஊடகவியலாளர்களுக்குப் பதிலளித்தபோது அவர் இவ்வாறு தெரிவித்தார்.

அவர் மேலும் தெரிவிக்கையில்;

பொருள்களை இன்று வாங்கும் விலைக்கு நாளை வாங்க முடியாது. இந்தக் கடையில் ஒரு விலை அந்தக் கடையில் ஒரு விலை. இதற்கு என்ன அர்த்தம்? கட்டுப்பாட்டு விலையால் இந்தப் பிரச்சினைக்குத் தீர்வு காணமுடியாது. அரசாங்கம் தனது சந்தைகளை உருவாக்கி நியாயமான விலையில் பொருள்களை விநியோகம் செய்யவேண்டும். ஒரு தொகை இழப்பீட்டை பொறுப்பேற்று இவ்வாறு அரசாங்கம் பொருள்களை விநியோகிக்க வேண்டும். கடந்த காலங்களில் நடைமுறையிலிருந்த, சுபீட்சத்தின் நோக்குத் திட்டத்திலுள்ள கூட்டுறவுச் சங்க முறையை மீண்டும் நடைமுறைப்படுத்த ஏன் அரசாங்கத்தால் முடியவில்லை? -என்றார்.

(வ-இ)

துப்பாக்கியுடன் ஒருவர் கைது

மாத்தளை, பெப். 23

மாத்தளை, இரத்தோட்டைப் பொலிஸ் பிரிவுக் குட்பட்ட பம்பரகிரிஎல்ல பிரதேசத்தில் முச்சக்கர வண்டி ஒன்றில் வெளிநாட்டுத் துப்பாக்கியைக் கொண்டு சென்ற நபர் ஒருவரைப் பொலிஸார் கைதுசெய்துள்ளனர்.

இரத்தோட்டைப் பிரதேசத்தைச் சேர்ந்த 37 வயது நபரே இவ்வாறு கைதுசெய்யப்பட்டார். குறித்த துப்பாக்கியுடன் 12 தோட்டக்களும் கைப்பற்றப்பட்டுள்ளன. இவற்றைக் கொண்டு செல்வதற்குப் பயன்படுத்தப்பட்ட முச்சக்கரவண்டியும் பொலிஸாரின் கட்டுப்பாட்டுக்குள் கொண்டு வரப்பட்டுள்ளது.

(வ-இ)

ரஷ்யா, உக்ரைன் மோதல் இலங்கைக்குப் பாதிப்பு

ஐ.தே.க. எச்சரிக்கை

கொழும்பு, பெப். 23

ரஷ்யா மற்றும் உக்ரைன் இடையே ஏற்பட்டுள்ள பதற்ற நிலை, இலங்கையின் பொருளாதாரத்திலும் தாக்கம் செலுத்தும்.

எனவே, இந்த நிலைமையை எப்படிச் சமாளிப்பது என்பது தொடர்பில் நிதி அமைச்சர் தெளிவுபடுத்த வேண்டும் என்று ஐக்கிய தேசியக் கட்சியின் தலைவர் ரணில் விக்கிரமசிங்க வலியுறுத்தினார்.

நாடாளுமன்றில் இது தொடர்பில் கருத்து வெளியிட்ட அவர் மேலும் தெரிவிக்கையில்,

ரஷ்யா உக்ரைனுக்குள் நுழைந்துள்ளது. இதனையடுத்து உலக சந்தையில் எரிபொருள் விலை அதிகரித்துள்ளது. டொலர், ஸ்ரேலிங் பவுண் மற்றும் யூரோவை ரஷ்யா ஏற்காவிட்டால் நிதி நிலைமையும் மாறும்.

அத்துடன், ஐரோப்பிய நாடுகள் ரஷ்யாவில் இருந்து திரவ வாயுவைக் கொள்வனவு செய்யாவிட்டால், கட்டாரில் இருந்தே அது அனுப்பப்படும். இதனால் எமது நாட்டுக்குவரும் தொகையில் குறைவு ஏற்படலாம்.

இது பொருளாதாரத்துக்கும் தாக்கத்தை ஏற்படுத்தும். இந்த நிலைமை தொடர்பில் நிதி அமைச்சர் தெளிவு படுத்தவேண்டும்.

பழைய விலை செலுத்தப்பட்ட மூன்று எரிவாயுக் கப்பல்கள் உள்ளன. அவற்றுக்கான கட்டணத்தை அரசு எப்படியாவது செலுத்த வேண்டும். ஏனைய சில கப்பல்களும் உள்ளன. அவற்றுக்கும் கொடுப்பனவுகளை வழங்க வேண்டும். இனிவரும் காலப்பகுதியில் புதிய விலைக்கே இவற்றை வாங்க வேண்டிவரும் -என்றார்.

(ம-4-44)

பசிக்குத் தீர்வாக பலாப்பழச் செய்கை

தென்னாபிரிக்காவுக்கு இலங்கை யோசனை

கொழும்பு, பெப். 23

தென்னாபிரிக்க நாடுகளில் நிலவும் பட்டினிப் பிரச்சினைக்குத் தீர்வாக பலாப்பழச் செய்கையை அறிமுகப்படுத்துவது தொடர்பான யோசனையை இலங்கை முன்வைத்துள்ளது. தென்னாபிரிக்காவுக்கான இலங்கைத் தூதுவர் சிறிசேன அமரசேகர, அங்குள்ள யுனிசெப், தென்னாபிரிக்காவின் விஞ்ஞான மற்றும் புத்தாக்கத் திணைக்களத்தின் சிரேஷ்ட அதிகாரிகளுடன் ஒரு சந்திப்பை நடத்தினார். இதில், பேராசிரியர் கோமஸ், இலங்கை மற்றும் மலேசியாவில் பலாப்பழத்தின் பயன்பாடு தொடர்பாக தனது விரிவான அனுபவத்தை விரிவாக எடுத்துரைத்ததுடன், தென்னாப்பிரிக்காவில் அத்தகைய மரங்களை அறிமுகப்படுத்துவதில் கருத்தில் கொள்ளவேண்டிய விஞ்ஞான உண்மைகளை விளக்கினார்

(வ-இ)

கண்டுபிடிப்பாளர்களை ஊக்குவிக்க வேண்டும்

சஜித் தெரிவிப்பு

கொழும்பு, பெப். 23

இலங்கை தற்போது எரிசக்தி நெருக்கடிக்குள் சிக்குண்டுள்ளது. இந்த நிலைமையில் இருந்து மீள்வதற்கு புதிய கண்டுபிடிப்புக்கள் அவசியம். அவ்வாறனவர்களை ஊக்குவிப்பதும் அவசியம் என்று எதிர்க்கட்சித் தலைவர் சஜித் பிரேமதாஸ தெரிவித்தார்.

எரிசக்தி நெருக்கடிக்கு தீர்வு காணும் வகையில், புதிய காற்றாலை மின் உற்பத்தி இயந்திரத்தை உருவாக்கி சாதனை படைத்த கெலும் ராஜசிங்க, எதிர்க்கட்சித் தலைவர் சஜித் பிரேமதாஸவை நேற்றுமுன்தினம் சந்தித்தார். எதிர்க்கட்சித் தலைவருடன் தனது இயந்திர நிர்மாண வடிவமைப்பு குறித்து விரிவாகப் பேசிய அவர், தற்போது நாட்டில் நிலவும் எரிசக்தி நெருக்கடிக்குத் தீர்வாக தனது கண்டுபிடிப்பு இயந்திரத்தை எதிர்காலத்தில் பயன்படுத்த முடியும் -என்றார்.

கெலும் ராஜசிங்கவைப் பாராட்டிய எதிர்க்கட்சித் தலைவர், புதிய உற்பத்தியை வெற்றியடையச் செய்வதற்குத் தேவையான அனைத்து ஆதரவையும் வழங்குவேன் -என்றார்.

(ம-4-இ)

Digitized by Noolaham Foundation.
noolaham.org | aavanaham.org

இலங்கைக்குக் கடத்தப்படவிருந்த

போதைப்பொருள் தமிழகத்தில் மீட்பு

புதுடில்லி, பெப். 23

இந்தியா தூத்துக்குடியிலிருந்து இலங்கைக்கு கடத்த முயன்ற ரூ.30 கோடி பெறுமதியுள்ள போதைப்பொருள் தமிழக கியூ பிரிவு பொலிஸாரால் கைப்பற்றப்பட்டுள்ளது.

குறித்த கடற்கரையில் நிறுத்திவைக்கப்பட்டிருந்த படகில் இருந்த 8 பேர் கொண்ட கும்பலை சுற்றிவளைத்து சோதனை செய்ததில், அவர்களிடம் இருந்து மேற்படி 30 கோடி ரூபா பெறுமதியான போதைப் பொருளும் மீட்கப்பட்டன. கைதானவர்களிடம் மேலதிக விசாரணைகள் இடம்பெற்று வருகின்றன.

(ய-இ)

வேலையாள் தேவை

யாழ் நகரில் உள்ள கடை ஒன்றிற்கு 18-25 வயதுடைய ஆண். பெண் தேவை.

தொடர்புகளுக்கு
077 937 0000, 075 988 0000

பணிப் பெண் தேவை

சிறிய இரண்டு பிள்ளைகளை மட்டும் (1வயது. 3வயது) பராமரிப்பதற்கு 35-50 வயதிற்கு உட்பட்ட தங்கி நிற்கக்கூடிய பெண் வேலையாள் தேவை.
*35,000.00 சம்பளம்.
*தங்குமிட வசதியும் உண்டு.
தொடர்புகளிற்கு: 077 937 0000
075 988 0000
075 498 5400

சாரதி தேவை

10 சில்லு பாரவூர்தி (லொறி)
ஓடக்கூடிய அனுபவமுள்ள சாரதிகள்
நேரில் சுமுகமளிக்கவும்.

தொடர்பு :
சிற்றிஹாட்வெயார்
அன்ஸ்ரோர்ஸ்
55,57 ஸ்ரான்லி வீதி, யாழ்ப்பாணம்.

யானைகள் அட்டகாசம்: அழிகிறது வாழ்வாதாரம்

விசுவமடு மக்கள் கவலை

முல்லைத்தீவு, பெப். 23

விசுவமடு, நாச்சிக்குடாப் பகுதியில் காட்டு யானைகளின் அட்டகாசம் நாளாந்தம் அதிகரித்துள்ளது. இதனால், வாழ்வாதாரத்துக்காக வளர்க்கப்படும் ஏராளமான பயிர்கள் யானைகளால் அழிக்கப்படுகின்றன என்று அந்தப் பகுதி மக்கள் தெரிவித்துள்ளனர்.

இது தொடர்பில் அந்தப் பகுதி மக்கள் மேலும் தெரிவித்ததாவது:-

விசுவமடு, நாச்சிக்குடாப் பகுதியில் காட்டு யானைகளின் அட்டகாசம் நாளாந்தம் அதிகரித்துள்ளது. இன்றும் (நேற்றுமுன்தினம்) எமது காணிகளுக்குள் புகுந்த காட்டுயானைகள், சுமார் 35க்கும் மேற்பட்ட தென்னை மரங்களை முற்றாக அழித்துள்ளன. இதுதொடர்பாக அதிகாரிகள் எந்தவித நடவடிக்கையும் எடுக்கவில்லை. வன உயிரிகள் திணைக்களத்தினர் மின்சார வேலியை உடனடியாக அமைத்து, எமது வாழ்வாதாரத்தைக் காப்பாற்ற வழியேற்படுத்த வேண்டும் - என்றனர். (ம-4,113)

தொழில் நிபுணர்களின் வலையமைப்பு அறிமுகம்

கொழும்பு, பெப்.23

வெளிநாட்டிலுள்ள இலங்கைத் தொழில் நிபுணர்களின் வலையமைப்பு பிரதமர் மஹிந்த ராஜபக்ச வால் அறிமுகப்படுத்தப்பட்டது. இந்தநிகழ்வு பண்டார நாயக்க ஞாபகார்த்த சர்வதேச மாநாட்டு மண்டபத்தில் நேற்றுமுன்தினம் இடம்பெற்றது.

அறிவியல் தொழில்நுட்பம் மற்றும் புத்தாக்கத்துறையின் சர்வதேச ஒத்துழைப்பை தேசிய வளர்ச்சிக்கு பங்களிக்கச் செய்யும் வகையில் தேசிய அறிவியல் அறக்கட்டளையால் இது அறிமுகப்படுத்தப்பட்டது. உலகம் முழுவதும் உள்ள 950க்கும் மேற்பட்ட இலங்கையர்கள் தற்போது இந்த வலையமைப்புடன் இணைந்துள்ளனர். (வ-இ)

வவுனியா - கனகராயன்குளத்தில் வசிக்கும் பொருண்மியம் நலிந்த விக்னேஸ்வரி இராஜேந்திரன் என்பவருக்கு 561ஆவது காலாட் படை படைத்தளபதி, இராணுவத்தினரின் நிதிப் பங்களிப்பில் மரக்கறிக்கடை கையளிக்கப்பட்டது. (ம-ரி1 -110)

உடற்கல்வி ஆசிரியர்களுக்கு உதைபந்து பயிற்சி சான்றிதழ்

யாழ்ப்பாணம், பெப்.23

உடற்கல்வி ஆசிரியர்களுக்கு உதைபந்து 'டி' தரப் பயிற்சி சான்றிதழ் வழங்கப்படும் என இலங்கை உதைபந்தாட்ட பயிற்சியின் தலைமைப் பயிற்றுநர் சம்பத் உறுதியளித்தார்.

இலங்கை உதைபந்தாட்ட அக்கடமிகளின் இணைப்பாளர் டட்லி, யாழ். மாவட்ட உதைபந்தாட்ட அபிவிருத்திக்குழுத் தலைவர் யுவராஜ், வடமாகாண உடற்கல்வி டிப்ளோமா ஆசிரிய சங்கத் தலைவர் ப.தர்மகுமாரன் ஆகியோருடன் அண்மையில் இடம்பெற்ற கலந்துரையாடலில் அவர் இதனைத் தெரிவித்தார். (வ-59)

31ஆம் நாள் நினைவஞ்சலியும் அந்தியேட்டி அழைப்பும்

தோற்றம்
12
.
12
.
1992

மறைவு
24
.
01
.
2022

கடந்த (24.01.2022) அன்று இறைவனடி சேர்ந்த எமது குடும்ப விளக்கு

அமரர் இரத்தினம் ரஜீபன்

அவர்களின் அந்தியேட்டிக் கிரியைகள் நேற்று முன்தினம் (21.02.2022) திங்கட்கிழமை காலை 8.00 மணியளவில் கீரிமலை புனித தீர்த்தக்கரையில் நடைபெற்றன. வீட்டுக்கிருத்திய கிரியைகள் இன்று (23.02.2022) புதன்கிழமை அவரது இல்லத்தில் நடைபெறவுள்ளது. அன்னாரின் ஆத்ம சாந்திப் பிரார்த்தனையிலும் அதனைத் தொடர்ந்து நடைபெறும் மதியபோசன நிகழ்விலும் கலந்து கொள்ளுமாறு அன்புடன் அழைக்கின்றோம்.

நாமகள் வீதி,
தெல்லிப்பளை.
077 461 1953

பிரியால் துயருறும்
தாய் - நாகயோகினி (வவி)
தந்தை - இரத்தினம் மற்றும் குடும்பத்தினர்

(cs 1865) (2.6)

மரண அறிவித்தல்

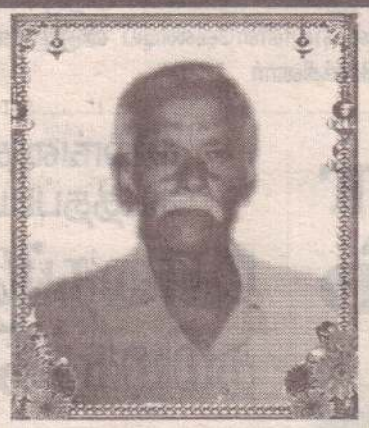

மண்ணில்
22
-
05
-
1952

விண்ணில்
22
.
02
.
2022

ஐயன் இரத்தினராசா

எழுதுமட்டுவாழ் வடக்கு கலியாணகுளத்தை பிறப்பிடமாகவும் மட்டுவில் வடக்கு சந்திரபுரம் பகுதியை வசிப்பிடமாகவும் கொண்ட ஐயன் இரத்தினராசா அவர்கள் நேற்று (22.02.2022) செவ்வாய்க்கிழமை இறைவனடி சேர்ந்தார்.

காலஞ்சென்றவர்களான ஐயன் பாக்கியம் தம்பதியரின் மகனும், காலஞ்சென்றவர்களான செல்லத்துரை சரஸ்வதி தம்பதியினரின் மருமகனும் .சத்தியதேவியின் அன்புக் கணவரும் யசீதாவின் தந்தையும். டினேஷின் மாமனாரும். கிமாசினியின் அன்புப் பேரனும் இராசேஸ்வரி இரத்தினேஸ்வரி ஆகியோரின் அன்புச் சகோதரனும் காலஞ் சென்றவர்களான சங்கரப்பிள்ளை இராசதுரை மற்றும் சறோஜாதேவி செல்வரஞ்சினி நகுலேஸ்வரி சிவமணி ஆகியோரின் அன்பு மைத்துனரும் காலஞ்சென்ற தியாகராசா மற்றும் நடராசா அமிர்தலிங்கம் நவசீலன் ஆகியோரின் சகலனுமாவார்.

அன்னாரின் இறுதிக் கிரியைகள் இன்று 23.02.2022 மட்டுவில் வடக்கு சந்திரபுரத்தில் அவரது இல்லத்தில் முற்பகல் 10.30 மணியளவில் நடைபெற்று வேம்பிராய் இந்து மயானத்தில் பூதவுடல் தகனம் செய்யப்படும். இந்த தகவலை உற்றார். உறவினர்கள். நண்பர்கள் அனைவரும் ஏற்றுக்கொள்ளவும்.

தகவல்:
குடும்பத்தினர்
0776134302

103 ஆவது அரியாலை சுதேசிய திருநாட் கொண்டாட்ட விழா 2022
விழாவை முன்னிட்டு வடமாகாண ரீதியில் நடாத்தப்படும்
மாபெரும் தனித்திறன் போட்டி

தங்களின் தனித்திறனை வெளியுலகிற்கு வெளிக்காட்ட விரும்பும் போட்டியாளர்களுக்கான ஓர் அரிய வாய்ப்பு

போட்டி விதிமுறைகள்

01. போட்டியாளர்கள் தமக்கு தேவையான பொருட்கள் அனைத்தையும் தாமே கொண்டு வந்து தமது தனித்திறனை வெளிப்படுத்தல் வேண்டும்.
02. ஒவ்வொரு போட்டியாளருக்கும் 03 - 05 நிமிடங்கள் நேரம் வழங்கப்படும்.
03. நடுவர்களின் தீர்ப்பே இறுதியானது
- தரமான பெறுமதி மிக்க பரிசில்கள் உங்களுக்காக காத்திருக்கின்றது.
- உள்ளூர் ரீதியில் பங்குபற்றும் போட்டியாளர்களின் தரமான தனித்திறமைகளுக்கு ஏற்ப விசேட பரிசில்களும் வழங்கப்படும்.
- போட்டியாளர்கள் தங்களுக்குரிய விண்ணப்பப்படிவங்களை விழாக்குழுவினரிடம் தொடர்புகொண்டு பெற்றுக்கொள்ள முடியும்.
- பூரணப்படுத்தப்பட்ட விண்ணப்பப்படிவங்களை 27.02.2022 ஆம் திகதி வியாழக்கிழமைக்கு முன்னர் எமது விழாக்குழுவினரிடம் சமர்ப்பிக்க வேண்டும்.

தொடர்புகளுக்கு : 077 554 4595, 077 610 2405 நிர்வாகம்
103 ஆவது அரியாலை சுதேசிய திருநாட் கொண்டாட்ட விழா

Digitized by Noolaham Foundation.
noolaham.org | aavanaham.org

மின்சாரத்தில் சிக்கனத்தை அவசியம் கடைப்பிடிக்குக!

பொதுப்பயன்பாடுகள் ஆணைக்குழுவின் வடக்கு ஆலோசனைக் குழு கோரிக்கை

யாழ்ப்பாணம், பெப். 23

எமது நாட்டில் ஏற்பட்டிருக்கும் பொருளாதார நெருக்கடி காரணமாக மின் சாரத்தை சிக்கனமாகப் பயன்படுத்துமாறு இலங்கை பொதுப்பயன்பாடுகள் ஆணைக்குழுவின் வடமாகாண ஆலோசனைக்குழு கோரிக்கை விடுத்துள்ளது.

மின் உற்பத்தி நிலையங்களில் திருத்த வேலைகள் இடம்பெறுவதால், மின் உற்பத்தியில் பாதிப்பு ஏற்பட்டுள்ளது. இதனால் மின்சாரத்தடையை ஏற்படுத்த வேண்டிய கட்டாய நிலை உருவாகியுள்ளது.

இதனைக் கருத்திற்கொண்டு பொதுமக்கள், அரச நிறுவனங்கள், தனியார் நிறுவனங்களில் அத்தியாவசியம் தவிர்ந்த ஏனைய தேவைகளுக்கான மின்சாரத்தை வீண் விரயமாக்காமல் சிக்கனமாகப் பயன்படுத்துவ தன்மூலம் மின்சாரத் தடையைத் தவிர்த்துக்கொள்ள முடியும் என்று தெரிவிக்கப்பட்டது. (ம-ரி1)

இருவேறு இடங்களில் கவிதை நூல் வெளியீடு

வவுனியா, பெப். 23

தேசிய கலை இலக்கியப் பேரவையின் 120ஆவது நூல் வெளியீடான கவிஞர் சி.கிருஷ்ணப்பிரியனின் 'மூதன்னையின் பாடல்' கவிதையின் நூல் அறிமுக நிகழ்வு எதிர்வரும் 27ஆம் திகதி ஞாயிற்றுக்கிழமை வவுனியா மற்றும் கொழும்பு ஆகிய இடங்களில் இடம்பெறவுள்ளது.

அன்றைய தினம் பிற்பகல் 2.30 மணிக்கு வவுனியா குடியிருப்பு வீதி, பூந்தோட்டத்திலுள்ள தேசிய கலை இலக்கியப் பேரவையின் தோழர் சூடாமணி அரங்கிலும், மாலை 4 மணிக்கு கொழும்பு வெள்ளவத்தை இராமகிருஷ்ண மிஷன் மண்டபத்திலும் இடம்பெறவுள்ளது. (ம-ரி1)

சங்கானைக் கோட்ட முன்பள்ளிகளுக்கு பூட்டு

யாழ்ப்பாணம், பெப். 23

முன்பள்ளி ஆசிரியர்களால் முன்னெடுக்கப்பட்ட போராட்டத்துக்கு வலுச்சேர்க்கும் முகமாக, சங்கானைக் கோட்ட முன்பள்ளிகள் எதிர்வரும் 28ஆம் திகதி வரை இயங்கமாட்டாது என்று சங்கானை கோட்ட முன்பள்ளி ஆசிரியர் சங்கம் தெரிவித்துள்ளது.

முன்பள்ளி ஆசிரியர்களின் மாதாந்தக் கொடுப்பனவுகளில் ஏற்பட்டுள்ள பிரச்சினைகளுக்குத் தீர்வு கோரி, வடமாகாண முன்பள்ளி ஆசிரியர்களால் நேற்று முன்தினம் போராட்டம் முன்னெடுக்கப்பட்டிருந்தமை குறிப்பிடத்தக்கது. (ம-4-125)

முன்பள்ளி ஆசிரியர்களுக்கு வேதன அதிகரிப்பு அவசியம்

ரவிகரன் வலியுறுத்து

முல்லைத்தீவு, பெப். 23

முன்பள்ளி ஆசிரியர்களின் வேதனம் அதிகரிக்கப்படுவதுடன், அவர்களுக்கு நிரந்தர நியமனமும் வழங்கப்படவேண்டும் என்று வடமாகாணசபை முன்னாள் உறுப்பினர் துரைராசா ரவிகரன் தெரிவித்துள்ளார்.

அவர் மேலும் தெரிவிக்கையில்,

முன்பள்ளி ஆசிரியர்களைத் தியாகிகள் என்று தான் சொல்ல வேண்டும். அவர்கள் மிகவும் உன்னதமான சேவைகளையாற்றி வருகின்றனர். முன்பள்ளி ஆசிரியர்களுக்கு வெறும் ஆறாயிரம் ரூபா சம்பளமே வழங்கப்படுகின்றது. தற்போது நாட்டில் அத்தியாவசியப் பொருள்களின் விலை அதிகரித்திருக்கும் சூழலில், வெறும் ஆறாயிரம் ரூபா ஊதியத்துடன் அன்றாட வாழ்க்கையை முன்பள்ளி ஆசிரியர்கள் எவ்வாறு நடத்த முடியும். பலர் தமது உயர்அதிகாரிகளின் அறிவுறுத்தலின்படி டிப்ளோமா கற்கைநெறியை முடித்திருப்பதுடன், உயர்தரத்தில் 3 பாடங்களிலும் சித்தியடைந்து தகுதியானவர்களாகவே இந்த முன்பள்ளி ஆசிரியர்கள் காணப்படுகின்றனர். அனைத்து முன்பள்ளி ஆசிரியர்களுக்கும் தகுதியான வேதனத்தை உரியவர்கள் வழங்க நடவடிக்கை எடுக்க வேண்டும் -என்றார். (ம-4-246)

ஓய்வூதியர்களுக்கான மேலதிக கொடுப்பனவு வழங்கப்படவில்லை

யாழ்ப்பாணம், பெப். 23

யாழ். மாவட்ட பிரதேச செயலகங்களில் ஓய்வூதியம் பெறும் சில ஓய்வூதியர்களுக்கு பெப்ரவரி மாதம் ஓய்வூதியத்துடனான மேலதிக கொடுப்பனவு வழங்கப்படவில்லை என்று குற்றஞ்சாட்டப்படுகின்றது.

பெரும்பாலான ஓய்வூதியர்களுக்கு ஜனவரி, பெப்ரவரி மாதங்களுக்குரிய மேலதிக கொடுப்பனவு கிடைத்துள்ள நிலையில், சிலருக்கு மேலதிக கொடுப்பனவு வழங்கப்படவில்லை.

இது தொடர்பாக பிரதேச செயலகங்களுடன் தொடர்புகொண்டபோது, கணினியில் ஏற்பட்ட தவறுகள் காரணமாக சிலருக்கு மேலதிக ஓய்வூதியம் அனுப்பப்படவில்லை.

ஓய்வூதியத் திணைக்களத்தால் மேலதிக ஓய்வூதியம் அனுப்பப்படாதவர்களின் பெயர்ப் பட்டியல் பிரதேச செயலகங்களுக்கு அனுப்பி வைக்கப்பட்டுள்ளன.

அவை பிரதேச செயலகங்களால் சீர்செய்யப்பட்டு ஓய்வூதியத் திணைக்களத்துக்கு அனுப்பி வைக்கப்பட்டு, அடுத்த மாதம் அவர்களுக்கான நிலுவை ஓய்வூதியத்துடன் சேர்த்து வழங்கப்படும் என்று தெரிவிக்கப்பட்டது. (ம-ரி1-9)

வவுனியா மருத்துவமனையின்

நோயாளர் நலன்புரி சங்கத்தை மீளச் செயற்படுத்தக் கோரிக்கை

வவுனியா, பெப். 23

வவுனியா மருத்துவமனையின் நோயாளர் நலன்புரிச்சங்கத்தின் செயற்பாடுகளை மீள ஆரம்பிக்குமாறு கோரிக்கை விடுக்கப்பட்டுள்ளது.

போர் இடம்பெற்ற காலத்தில் வெளிநபர்களால் வவுனியா பொது மருத்துவமனையில் ஆரம்பிக்கப்பட்ட நோயாளர்கள் நலன்புரி சங்கம் நீண்டகாலமாக செயற்படாமல் உள்ளது. இதனால் நோயாளர்களுக்குக் கிடைக்கவேண்டிய உதவிகள் முடக்கப்பட்டுள்ளன. அதன் செயற்பாடுகளை மீள இயக்கி மருத்துவமனைக்கு வருகைதரும் வசதியற்ற நோயாளர்களுக்கு அதனூடாக உதவிகளைப் பெற்றுக்கொடுப்பதற்குரிய நடவடிக்கை எடுக்கப்படவேண்டும் என்னும் தெரிவிக்கப்பட்டுள்ளது. (வ-இ)

நூல் வெளியீடு

திருச்செல்வம் தவரத்தினம் எழுதிய 'பனைப் பொருண்மியவளம்' என்ற நூலின் வெளியீடு நாளைமறுதினம் வெள்ளிக்கிழமை பிற்பகல் 2.30 மணிக்கு காரைநகர் கலாசார மத்திய நிலையத்துக்கு முன்னால் (பனந்தோப்பில் உள்ள) இடம் பெறவுள்ளது.

நிகழ்வில் நூல் வெளியீட்டுரையை வலிகாமக் கல்வி வலய ஆசிரிய ஆலோசகர் க.சிவகரனும், மதிப்பீட்டுரையை யாழ். பல்கலைக்கழக கல்வியியல்துறை விரிவுரையாளர் இ.சர்வேஸ்வராவும் ஆற்றுவதோடு நூலின் முதற்பிரதியை முன்னாள் அதிபர் மு.சு. வேலாயுதபிள்ளை பெறவுள்ளார். நிகழ்வில் முதன்மை விருந்தினர்களாக காரைநகர் பிரதேச செயலர் மரியதாசன் ஜெகூ, பண்பாட்டலுவல்கள் திணைக்களப் பணிப்பாளர் ராஜமல்லிகை சிவசுந்தரசர்மா, சிறப்பு விருந்தினராக யாழ். பனை அபிவிருத்திச் சபை பொதுமுகாமையாளர் உட்பட பலர் கலந்துகொள்ளவுள்ளனர். (ம-ரி1)

வன்முறையைத் தடுப்பதற்கான குழுக்களுக்கு விசேட செயலமர்வு

மன்னார், பெப். 23

இலங்கையில் வன்முறைத் தீவிரவாதத்தைத் தடுப்பதற்கான சமூகக் குழுக்களின் திறன்களை மேம்படுத்துவதற்கான விசேட செயலமர்வு, மன்னார் தனியார் விருந்தினர் விடுதியில் நேற்று இடம்பெற்றது.

தேசிய சமாதானப் பேரவையின் ஏற்பாட்டில், இலங்கை கெல்விட்டாஸ்க் அமைப்பு மற்றும் ஐரோப்பிய ஒன்றியத்தின் அனுசரணையில் மாவட்ட ரீதியில் உள்ள சமூக பொலிஸ் உத்தியோகத்தர்கள், சமூகச் செயற்பாட்டாளர்கள், கிராம மட்ட அமைப்புக்களை உள்ளடக்கி செயலமர்வு இடம்பெற்றது.

பிரதேச ரீதியாக ஏற்படும் பிரிவினைகள் வன்முறைத் தீவிரவாதச் செயற்பாடுகளை நோக்கி நகருவதைத் தடுக்கும் நோக்கிலும், பிரதேச மற்றும் மாவட்ட ரீதியில் இயங்கி வரும் சிவில் சமூக குழுக்களின் தீவிரவாதத்துக்கு எதிரான நடவடிக்கைகளை மேம்படுத்தும் நோக்குடனும் குறித்த செயலமர்வு ஒழுங்கமைக்கப்பட்டது. (ம-4-213)

Digitized by Noolaham Foundation
noolaham.org | aavanaham.org

வெளிவந்தது அருள்ஒளி

யாழ்ப்பாணம்,பெப். 23

தெல்லிப்பழை ஸ்ரீ துர்க்காதேவி தேவஸ்தானத்தால் மாதந்தோறும் வெளியிடப்படும் அருள்ஒளி நூலின் 160 ஆவது இதழ் வெளிவந்துள்ளது. (ம-ரி1)

கேள்வி அறிவித்தல்
வலிகாமம் வடக்கு பிரதேச சபை, காங்கேசன்துறை (கொல்லங்கலட்டி) சபை நிதி

01. வலிகாமம் வடக்கு பிரதேச சபை, **சபை நிதியினைக்** கொண்டு கீழ்க்காட்டப்பட்டுள்ள அட்டவணையில் குறிப்பிடப்பட்டுள்ள வேலைத்திட்டங்களுக்கு கொடுப்பன விற்கென பயன்படுத்த உத்தேசித்துள்ளது.

02. தேசிய போட்டி கேள்வி கோரல் நடைமுறைக்கு அமைவாகவே கேள்வி கோரப்படுகின்றது.

03. **தலைவர், பெறுகைக்குழு, வலிகாமம் வடக்கு பிரதேசசபை, காங்கேசன்துறை(கொல்லங்கலட்டி)** வடமாகாணம், தகுதிவாய்ந்த ஒப்பந்தகாரர்களிடமிருந்து அரக்கு முத்திரையிடப்பட்ட கேள்விகளைக் கீழ்க்காட்டப்பட்ட அட்டவணையில் விபரிக்கப்பட்ட வீதிபுனரமைப்பு கோருகின்றார்.

04. கேள்விதாரர்கள் நிர்மாண தொழில் அபிவிருத்தி அதிகாரசபையில் (CIDA) பதிவு மேற்கொள்ளப்பட்டிருப்பதுடன், வீதி புனரமைப்பு அமைப்பிற்கு பொருத்தமான கீழே அட்டவணையில் குறிப்பிடப்பட்டுள்ள தரத்தினைப் பதிவு செய்தவராகவும் கறுப்புப்பட்டியலில் பெயர் இடம்பெறாதவராயும் இருத்தல் வேண்டும்.

05. தேவையான தகைமைகள், கேள்வி ஆவணம் பகுதி 4 இல் குறிப்பிடப்பட்டுள்ளது. மேலதிக தகவல்கள் தரவு அட்டவணை (Schedule) பகுதி 5இல் காட்டப்பட்டுள்ளது.

06. ஆர்வமுள்ள கேள்விதாரர்கள் **தலைவர், பெறுகைக்குழு, வலிகாமம் வடக்கு பிரதேசசபை, காங்கேசன்துறை (கொல்லங்கலட்டி)** தொலைபேசி :-0212241130, தொலைநகல்:-0212243688 இல் இருந்து மேலதிக தகவல்களைப் பெற்றுக்கொள்ளலாம். அத்துடன் மேற்கூறிய இடத்தில் வேலை நாட்களில் 23.02.2022 ஆம் திகதியிலிருந்து 09.03.2022 வரை காலை 09.00 மணி முதல் 14.00 மணிவரை கேள்வி ஆவணங்களைப் பார்வையிடலாம்.

07. ஆர்வமுள்ள கேள்விதாரர்கள் பூரணமான கேள்வி ஆவணமொன்றை ஆங்கில மொழியில் தலைவர், பெறுகைக்குழு, வலிகாமம் வடக்கு பிரதேசசபை, காங்கேசன்துறை எனும் இடத்திலிருந்து 23.02.2022 ஆம் திகதியிலிருந்து 09.03.2022 வரை காலை 9.00 மணிக்கும் 14.00 மணிக்கும் இடையில் மீளளிக்கப்படாத கட்டணமாக ரூபா 2000.00 செலுத்தி பெற்றுக்கொள்ளலாம். இத்தொகை பணமாகச் செலுத்தப்பட வேண்டும்.

08. கேள்வி இரு பிரதிகளில் தயாரித்து தலைவர் பெறுகைக்குழு, வலிகாமம் வடக்கு பிரதேசசபை, காங்கேசன்துறை எனும் முகவரிக்கு 09.03.2022ஆம் திகதி 14.30 மணிக்கு முன்பதாக கிடைக்கக் கூடியதாக அனுப்பி வைக்கப்படவேண்டும். அல்லது அலுவலகத்தில் வைக்கப்பட்டிருக்கும் கேள்விப் பெட்டியில் இடப்பட வேண்டும். பிந்திய கேள்விகள் நிராகரிக்கப்படும். கேள்வியானது மறுநாள் (10.03.2022) காலை 10.00 மணிக்கு வருகைதரும் கேள்விதாரர் / பிரதிநிதிகள் முன்னிலையில் திறக்கப்படும்.

09. கேள்விப் பிணைவைப்புத் தொகையானது கீழே அட்டவணையிற் காட்டப்பட்டவாறு அமையும்.

இல	ஒப்பந்த இலக்கம்	வேலை விபரம்	மதிப்பீட்டுத் தொகை (மில்லியனில்)	ஒப்பந்த காலம்	வேண்டப் படும் தரம்	கேள்வி சமர்ப்பிக்கப்படும் இறுதித் திகதியில் இருந்து கேள்வி செல்லுடியாகும் காலம்		வேண்டப்படும் கேள்விப் பிணை	
						செல்லுபடியாகும் நாட்கள்	திகதி	பிணை வைப்பு	செல்லுபடியாகும் காலம்
01	NP/14/41(14)/05/02/181/CF-01/2022	தண்ணீர்த் தாழ்வு வைரவர் கோவில் வீதி புனரமைப்பு (மிகுதி வேலை) – கட்டுவன்	2.264	90 நாட்கள்	C8/C7 வீதி நிர்மானம்	63 நாட்கள்	11.05.2022	23,000.00	08.06.2022
02	NP/14/41(14)/05/02/182/CF-02/2022	அப்பாச்சிப்பிள்ளை வீதி 3 வது 4 வது 5 வது வலது பக்க ஒழுங்கை புனரமைப்பு - அளவெட்டி தெற்கு	2.764	90 நாட்கள்	C8/C7 வீதி நிர்மானம்	63 நாட்கள்	11.05.2022	28,000.00	08.06.2022
03	NP/14/41(14)/05/02/183/CF-03/2022	பலாலி வடக்கு குடியேற்றதிட்ட வீதி புனரமைப்பு - பலாலி வடக்கு	2.335	90 நாட்கள்	C8/C7 வீதி நிர்மானம்	63 நாட்கள்	11.05.2022	24,000.00	08.06.2022
04	NP/14/41(14)/05/02/184/CF-04/2022	தடுப்பு சுவர் அமைத்தல் - கீரிமலைக் கேணி	2.000	60 நாட்கள்	C9/C8 கட்ட நிர்மானம்	49 நாட்கள்	27.04.2022	20,000.00	25.05.2022
05	NP/14/41(14)/05/02/185/CF -05/2022	எல்லை மதில் அமைத்தல் (கட்டம் - II) - மயிலிட்டி இந்து மயானம்	1.700	60 நாட்கள்	C9/C8 கட்ட நிர்மானம்	49 நாட்கள்	27.04.2022	17,000.00	25.05.2022
06	NP/14/41(14)/05/02/186/CF-06/2022	எல்லை மதில் அமைத்தல் (கட்டம் - II) - பலாலி தெற்கு இந்து மயானம்	1.400	60 நாட்கள்	C9/C8 கட்ட நிர்மானம்	49 நாட்கள்	27.04.2022	14,000.00	25.05.2022
07	NP/14/41(14)/05/02/187/CF-07/2022	எல்லை மதில் அமைத்தல் (கட்டம் - II)- தலைமை அலுவலக வாகன தரிப்பிடம் , கொல்லன்கலட்டி	1.400	60 நாட்கள்	C9/C8 கட்ட நிர்மானம்	49 நாட்கள்	27.04.2022	14,000.00	25.05.2022
08	NP/14/41(14)/05/02/188/CF-08/2022	குருமண் அணிக்கை வீதி புனரமைப்பு - கட்டுவன்	0.529	60 நாட்கள்	C9/C8 வீதி நிர்மானம்	49 நாட்கள்	27.04.2022	6,000.00	25.05.2022
09	NP/14/41(14)/05/02/189/CF-09/2022	மகாத்மா வீதியின் 10 வது வலது பக்க ஒழுங்கை புனரமைப்பு –அளவெட்டி மத்தி	0.551	60 நாட்கள்	C9/C8 வீதி நிர்மானம்	49 நாட்கள்	27.04.2022	6,000.00	25.05.2022
10	NP/14/41(14)/05/02/190/CF-10/2022	விக்கினேஸ்வரா வீதி 2 வது இடது பக்க ஒழுங்கை புனரமைப்பு – தையிட்டி தெற்கு	0.875	60 நாட்கள்	C9/C8 வீதி நிர்மானம்	49 நாட்கள்	27.04.2022	9,000.00	25.05.2022
11	NP/14/41(14)/05/02/191/CF-11/2022	எட்டாம் கட்டை வீதி 2 வது வலது பக்க ஒழுங்கையின் 1 வது இடது பக்க ஒழுங்கை புனரமைப்பு – தூர்க்காபுரம்	0.950	60 நாட்கள்	C9/C8 வீதி நிர்மானம்	49 நாட்கள்	27.04.2022	10,000.00	25.05.2022
12	NP/14/41(14)/05/02/192/CF-12/2022	சோடாக்கொம்பனி வீதி 2 வது வலது பக்க ஒழுங்கையின் 1 வது வலது பக்க ஒழுங்கை புனரமைப்பு – தூர்க்காபுரம்	1.010	60 நாட்கள்	C9/C8 வீதி நிர்மானம்	49 நாட்கள்	27.04.2022	11,000.00	25.05.2022
13	NP/14/41(14)/05/02/193/CF-13/2022	சோடாக்கொம்பனி வீதியும் சோடாக்கொம்பனி வீதியின் 3 வது வலது பக்க ஒழுங்கையும் புனரமைப்பு – மல்லாகம் வடக்கு	1.126	60 நாட்கள்	C9/C8 வீதி நிர்மானம்	49 நாட்கள்	27.04.2022	12,000.00	25.05.2022
14	NP/14/41(14)/05/02/194/CF-14/2022	சலூன் வீதியும் சலூன் வீதியின் 1 வது வலது பக்க ஒழுங்கையும் புனரமைப்பு – மாவிட்டபுரம் தெற்கு	1.856	60 நாட்கள்	C9/C8 வீதி நிர்மானம்	49 நாட்கள்	27.04.2022	19,000.00	25.05.2022
15	NP/14/41(14)/05/02/195/CF-15/2022	சங்கானை வல்லை வீதி 9 வது இடது பக்க ஒழுங்கை(நரியிட்டான்) புனரமைப்பு - மல்லாகம் தெற்கு	0.431	60 நாட்கள்	C9/C8 வீதி நிர்மானம்	49 நாட்கள்	27.04.2022	5,000.00	25.05.2022
16	NP/14/41(14)/05/02/196/CF-16/2022	மில்லேன் 1வது இடது பக்க ஒழுங்கை புனரமைப்பு - மல்லாகம்	0.576	60 நாட்கள்	C9/C8 வீதி நிர்மானம்	49 நாட்கள்	27.04.2022	6,000.00	25.05.2022
17	NP/14/41(14)/05/02/197/CF-17/2022	அலுக்கை வீதி 5 வது வலது பக்க ஒழுங்கை புனரமைப்பு – அளவெட்டி கிழக்கு	1.119	60 நாட்கள்	C9/C8 வீதி நிர்மானம்	49 நாட்கள்	27.04.2022	12,000.00	25.05.2022
18	NP/14/41(14)/05/02/198/CF-18/2022	மானவிரால் வீதி (வல்வைபுலம்) புனரமைப்பு - பலாலி கிழக்கு	1.197	60 நாட்கள்	C9/C8 வீதி நிர்மானம்	49 நாட்கள்	27.04.2022	12,000.00	25.05.2022
19	NP/14/41(14)/05/02/199/CF-19/2022	விமான நிலைய முன்வீதி புனரமைப்பு - மயிலிட்டி வடக்கு	1.214	60 நாட்கள்	C9/C8 வீதி நிர்மானம்	49 நாட்கள்	27.04.2022	13,000.00	25.05.2022
20	NP/14/41(14)/05/02/200/CF-20/2022	தம்புலியக்கடவை வீதி புனரமைப்பு - குரும்பசிட்டி	1.236	60 நாட்கள்	C9/C8 வீதி நிர்மானம்	49 நாட்கள்	27.04.2022	13,000.00	25.05.2022
21	NP/14/41(14)/05/02/201/CF-21/2022	சாம்புவில் வைரவர் கோவில் வீதி புனரமைப்பு - தையிட்டி தெற்கு	1.704	60 நாட்கள்	C9/C8 வீதி நிர்மானம்	49 நாட்கள்	27.04.2022	18,000.00	25.05.2022
22	NP/14/41(14)/05/02/202/CF-22/2022	பொன்னிப்புலம் வீதி 3 வது இடது பக்க ஒழுங்கை புனரமைப்பு – அளவெட்டி வடக்கு	1.326	60 நாட்கள்	C9/C8 வீதி நிர்மானம்	49 நாட்கள்	27.04.2022	14,000.00	25.05.2022

10. கேள்வி கோரல் பற்றிய முன்கூட்டிய கூட்டம் 02.03.2022 ஆம் திகதி பி.ப.15.00 மணிக்கு வலிகாமம் வடக்கு பிரதேச சபை, காங்கேசன்துறை அலுவலக மாநாட்டு மண்டபத்தில் நடைபெறும். ஆர்வமுள்ள கேள்விதாரர்கள் தமது சொந்த செலவில் கலந்துகொள்ள முடியும்.

திரு.சோ.சுகிர்தன்
தலைவர்,
உள்ளூர் அதிகார பெறுகைச்சபை,
வலிகாமம் வடக்கு பிரதேசசபை, காங்கேசன்துறை
23.02.2022

(வ37131) (2x 6)

Digitized by Noolaham Foundation.
noolaham.org | aavanaham.org

வீட்டுவேலைக்கு ஆள் தேவை

யாழ்ப்பாணத்தில் வீட்டு வேலை செய்வதற்கு வேலையாள் தேவை.

(cs 43114) (2.6) 077 802 9725

பெயர் மாற்றம்

50/7, நாமகள் வித்தியாசாலை ஒழுங்கை, கொக்குவில் கிழக்கில் வதியும் **பூரணேஸ்வரன் புஸ்பராசா** ஆகிய நான் எனது பெயரை **பூரணேஸ்வரன் சயந்தன்** என மாற்றம் செய்வதோடு, இனிவரும் சகல ஆவணங்களிலும் **பூரணேஸ்வரன் சயந்தன்** என்றே கையொப்பம் இடுவேன் என இலங்கை சோசலிச குடியரசுக்கு அமைவாக உறுதிப்படுத்துகின்றேன்.

(cs 43109) (2 . 6) **பூரணேஸ்வரன் சயந்தன்**

விவசாய அழிவுகள் மதிப்பீடு ஆரம்பம

கிளிநொச்சி, பெப். 23

கிளிநொச்சி மாவட்டத்தில் பெரும்போக பயிர்ச்செய்கையில் ஈடுபட்ட விவசாயி களுக்கு ஏற்பட்ட அழிவுகள் தொடர்பான மதிப்பீடுகள் ஆரம்பிக்கப்பட்டுள்ளன.

மாவட்டத்திலுள்ள அனைத்து கமநல சேவை நிலையங்கள் ஊடாகவும், மதிப்பீடுகள் இடம்பெற்று வருகின்றன. எனவே பெரும்போக பயிர்ச் செய்கையில் ஈடுபட்ட விவசாயிகள் தமக்கு ஏற்பட்ட அழிவுகள் தொடர்பான விவரங்களை, அருகிலுள்ள கமநல சேவைத் திணைக்களத்தின் ஊடாக பதவுசெய்ய முடியும் என்று அறிவிக்கப்பட்டுள்ளது.

விதைத்த நெல் வர்க்கம், பயன்படுத்திய உரம், பெறப்பட்ட விளைச்சல் போன்ற விவரங்களே அவ்வாறு பதிவு செய்யப்படுகின்றன. (ம-4,113)

மாற்றுத்திறனாளிகளுக்கு சிறப்புச் செயலமர்வு

மன்னார், பெப். 23

'நீதிக்கான எங்கள் குரல்' எனும் தலைப்பில் மாற்றுத்திறனாளிகளுக்கான சிறப்புச் செயலமர்வு, மன்னார் ஜோலி விருந்தினர் விடுதியில் நேற்று நடைபெற்றது.

இதன்போது மாற்றுத்திறனாளிகள் சமூக மட்டத்தில் அனுபவிக்கும் சவால்கள் மற்றும் தேவைகள் தொடர்பில் பரிந்துரைகள் முன்வைக்கப்பட்டன.

மன்னார் விழுதுகள் நிறுவனத்தின் ஏற்பாட்டில் இடம்பெற்ற செயலமர்வில் மன்னார் மாவட்டச் செயலகத்தின் உதவிச் செயலர் சிவராஜ், மாற்றுத் திறனாளிகளுக்கான அபிவிருத்தி உத்தியோகத்தர், மன்னார் மாவட்ட பெண்கள் சமாசம், தேனீ மாற்றுத்திறனாளிகள் அமைப்பினர் உள்ளிட்ட பலரும் கலந்துகொண்டனர். (ம-ரி1,213)

ஆக்கத்திறன் கண்காட்சி

யாழ்ப்பாணம், பெப். 23

மனைப்பொருளியல் டிப்ளோமா மாணவிகளின் ஆக்கத்திறன் கண்காட்சி இன்று முற்பகல் 10 மணிக்கு இணுவில் சிவகாமி அம்பாள் திருமண மண்டபத்தில் இடம்பெறவுள்ளது.

கிராம அபிவிருத்தி அலுவலர் ஆ.கோகுலன் தலைமையில் இடம்பெறவுள்ள நிகழ்வில், பிரதம விருந்தினராக உடுவில் பிரதேச செயலர் எம்.மலர்வேணி, சிறப்பு விருந்தினராக யாழ் .மாவட்ட கிராம அபிவிருத்தி அலுவலர் நா.பஞ்சலிங்கம், உடுவில் பிரதேச செயலக நிர்வாக கிராம அலுவலர் எஸ்.ஸ்ரீஸ்காந்த ராஜா ஆகியோர் கலந்துகொள்வர். (ம-ரி1)

ஓராண்டு நினைவஞ்சலி

மண்ணுலகில்
14 . 08 . 1963

விண்ணுலகில்
23 . 02 . 2021

குருநாதன் பிரபாகரன்

நினைவில் என்றென்றும் வாழ்ந்துகொண்டிருக்கும்
எமது அருமை நண்பர் குருநாதன் பிரபாகரன் மறைந்து
ஓராண்டு நிறைவடைந்துள்ள இத்தருணத்தில் எமது இதய
அஞ்சலியை தெரிவிக்கின்றோம்

விதியின் சதியால் எம்மை விட்டுப்பிரிந்து
விண்ணோக்கிச் சென்றுவிட்டாலும், எமது உள்ளத்தில்
நினைவுகளாக நீக்கமற நிறைந்திருக்கும் அருமை நண்பர்தான்
எங்கள் குருநாதன் பிரபாகரன்

எஞ்சியிருக்கும் காலத்திலும் எமது நெஞ்சமதில்
வாழ்ந்து கொண்டிருக்கும் நண்பரை இத்தருணத்தில் மீண்டும்
நினைவுகூருகின்றோம்.

ஓம் சாந்தி ! ஓம் சாந்தி !! ஓம் சாந்தி!!!

2மது நினைவில் வாழும் 2மது நண்பன்
செல்வகுமார் - அவுஸ்திரேலியா

(cs.43016) (2.6)

31ஆம் நாள் நினைவஞ்சலியும் நன்றி நவிலலும் வீட்முக்கிருத்திய அழைப்பும்

பிறப்பு
21.11.1945

இறப்பு
25.01.2022

அமரர் இளையப்பு மயில்வாகனம்

(இலங்கை மின்சார சபை ஓய்வுநிலை ஊழியர்)

எமது குடும்பத்தலைவர் இறைபதம் அடைந்த செய்தி அறிந்து நேரில் வந்து ஆறுதல் தந்தவர்கள், தொலைபேசியில் அழைத்து ஆறுதல்படுத்தியவர்கள், இறுதிச்சடங்கில் கலந்து கொண்டவர்கள், மலர் வளையம் வைத்து அஞ்சலி செலுத்தியவர்கள் கண்ணீர் அஞ்சலி, பதாகைகள் அச்சிட்டு வழங்கியவர்கள், தேவையறிந்து உதவிபுரிந்தவர்கள், சமூக வலைத்தளங்களில் தமது அனுதாபங் களைப் பகிர்ந்தவர்கள், உற்றார், உறவினர்கள், நண்பர்கள் அயலவர்கள் அனைவருக்கும் எமது இதயபூர்வமான நன்றிகளைத் தெரிவித்துக் கொள்கின் றோம்.

அன்னாரின் அந்தியேட்டிக்கிரியைகள் கடந்த (21.02.2022) திங்கட் கிழமை கீரிமலை புனித தீர்த்தக்கரையில் நடைபெற்று. வீட்டுக்கிருத்திய கிரியை கள் இன்று (23.02.2022) புதன்கிழமை அவரது இல்லத்தில் நடைபெறு கின்றது. தாங்கள் தங்கள் குடும்ப சகிதம் வருகை தந்து அன்னாரின் ஆத்ம சாந்திப் பிரார்த்தனையிலும் அதனைத் தொடர்ந்து நடைபெறும் மதியபோசன நிகழ்விலும் கலந்து கொள்ளுமாறு அன்புடன் அழைக்கின்றோம்.

சந்தை வீதி,
சுன்னாகம்.

குடும்பத்தினர்
(CS 18402) (3.6) 076 163 7830, 076 870 7263

மரண அறிவித்தல்

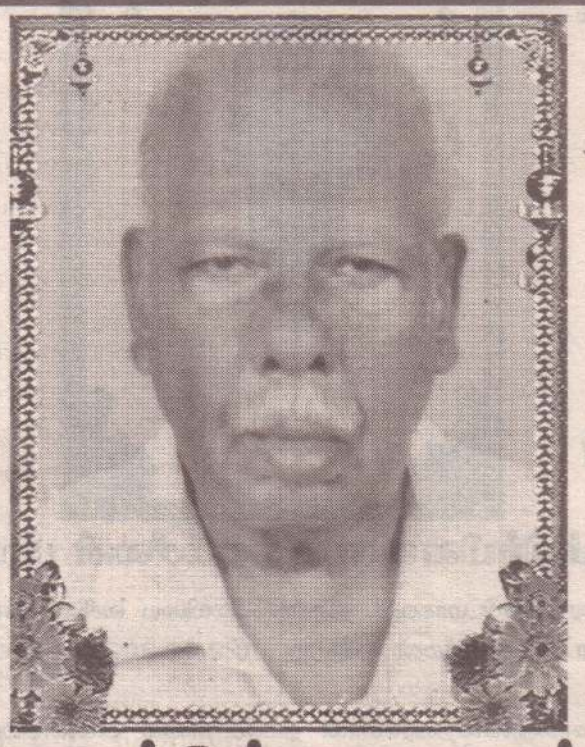

பிறப்பு
24 - 09 - 1934

இறப்பு
21 - 02 - 2022

திரு. வேலுப்பிள்ளை சபாரட்ணம்

(ஓய்வு பெற்ற லிகிதர் மானிப்பாய் மகளிர் கல்லூரி)

நவாலியைப் பிறப்பிடமாகவும் வதிவிடமாகவும் கொண்ட திரு. வேலுப்பிள்ளை சபாரட்ணம் 21.02.2022 திங்கட்கிழமை கர்த்தருக்குள் நித்திரை அடைந்தார்.

அன்னார் காலஞ்சென்ற வேலுப்பிள்ளை சின்னத்தங்கம் தம்பதிகளின் அன்பு மகனும், காலஞ்சென்ற நேசமணியின் அன்புக் கணவரும், சுரேஸ்குமார், சதீஸ்குமார் ஆகியோரின் அன்புத் தந்தையும், காலஞ்சென்ற தேவரத்தினம், திருமதி அ. இன்பமலர், திருமதி. த. இரஞ்சிதமலர், திரு.இயேசுரத்தினம் ஆகியோரின் அன்புச் சகோதரனும், திருமதி அ.செபமணியின் அன்பு மைத்துனரும், குமுதினி, தர்மினி ஆகியோரின் அன்பு மாமனாரும், கனியல், ஒக்சனா, ஹரீஷ் ஆகியோரின் அன்புப்பேரனாரும் ஆவார்.

அன்னாரின் நல்லடக்க ஆராதனை இன்று (23.02.2022) புதன்கிழமை முற்பகல் 9.30 மணியளவில் அவரது இல்லத்தில் நடைபெற்று பின்னர் நவாலி சேமக்காலையில் நல்லடக்கம் செய்யப்படும். இந்த அறிவித்தலை உற்றார், உறவி- னர், நண்பர்கள் அனைவரும் ஏற்றுக்கொள்ளவும்.

சென் . பீற்றேஸ் வீதி,
நவாலி தெற்கு, மானிப்பாய்.

தகவல்
ச. சதீஸ்குமார் (மகன்)

துயர் பகிர்கின்றோம்

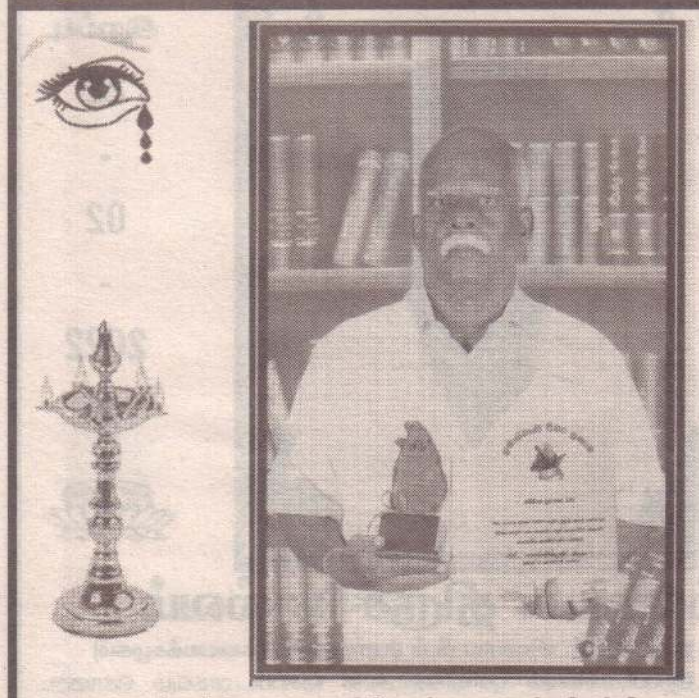

சாவல்கட்டு, ஆனைக்கோட்டையைப் பிறப்பிடமாகக் கொண்ட

நாகநாதி பொன்னம்பலம்

அவர்கள் கடந்த (19.02.2022) அன்று காலமாகிவிட்டார். அன்னார் மானிப்பாய் பிரதேச வைத்தியசாலை நோயாளர் நலன்புரிச்சங்கம் 2001 ஆம் ஆண்டு ஆரம்பிக்கப்பட்ட போது நிர்வாக சபை உறுப்பினராக மிகவும் திறம்பட செயற்பட்டவர். பொது மக்களின் நிதிப்பங்களிப்புடன் கொள்வனவு செய்யப்பட்ட காணியில் வைத்தியசாலையை அமைக்க வேண்டும் என்று 2002 - 2003 காலப்பகுதியில் கொழும்பில் இருந்த போது அரசியல் கட்சி களின் தலைவர்கள் சுகாதார அமைச்சர் ஆகியோருடன் தொடர்பு கொண்டு மிகப்பெரும் சேவையாற்றி உள்ளார்.

அன்னாரின் இழப்பு மறக்கமுடியாத பேரிழப்பு ஆகும் என்பதை பெரும் துயருடன் தெரிவித்துக் கொள்கின்றோம்.

மானிப்பாய் பிரதேச வைத்தியசாலை
நோயாளர் நலன்புரிச்சங்க
நிர்வாகத்தினர்
நவாலி வீதி, ஆனைக்கோட்டை, மானிப்பாய்.

Digitized by Noolaham Foundation.
noolaham.org | aavanaham.org

மரண அறிவித்தல்

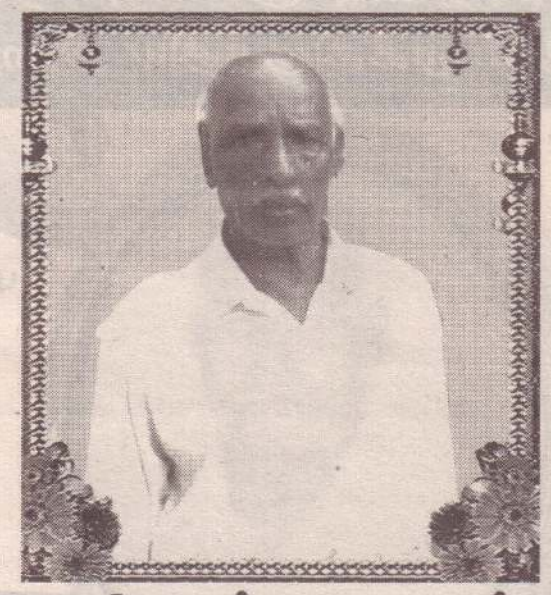

பிறப்பு
22.06.1940

இறப்பு
20.02.2022

திரு.மரியான் குருசுமுத்து

யாழ். நெடுந்தீவைப் பிறப்பிடமாகவும் வசிப்பிடமாகவும் கொண்ட திரு.மரியான் குருசுமுத்து கடந்த (20.02.2022) ஞாயிற்றுக்கிழமை காலமானார்.

அன்னார் காலஞ்சென்றவர்களான மரியான் செபமாலை தம்பதியரின் அன்பு மகனும், காலஞ்சென்றவர்களான சவரிமுத்து அருளாசி தம்பதியரின் அன்பு மருமகனும், காலஞ்சென்ற அன்னம்மா அவர்களின் பாசமிகு கணவரும், காலஞ்சென்றவர்களான அன்னம்மா, ராசமணி, யோசேப்பு மற்றும் அருளப்பு, பத்தினாதர், ராணி, ஆகியோரின் அன்புச் சகோதரனும், தேவசகாயன் (சுவிஸ்), மேரிசுசிலா (சாந்தி), செல்வராணி (செல்வி), விஜயராணி (லதா-பிரான்ஸ்), ஜெயராணி (ஜெயந்தி- பிரான்ஸ்), அமலராணி (தங்கமணி), ஆகியோரின் பாசமிகு தந்தையும், கீதா (சுவிஸ்), நியாஸ் (பாலாவி), ராஜாராம் (யாழ்ப்பாணம்), ரமேஸ் (பிரான்ஸ்), றெஜி (பிரான்ஸ்), பாலநந்தன் (திருகோணமலை), ஆகியோரின் அன்பு மாமனாரும் வனஜா, றொபின் (சுவிஸ்), சியாத் (லண்டன்), றூகுல், லுக்மான், சாயிமா, டக்ஷாயினி, லிங்காயீசன், கிறிஷ்தான், கிபிஷாந், கியானா, றித்விக், றித்விகா ஆகியோரின் அன்பு பேரனும் உமைஷா, அமார் ஆகியோரின் அன்பு பூட்டனும் ஆவார்.

அன்னாரின் பூதவுடல் நேற்று (22.02.2022) செவ்வாய்க்கிழமை மாலை 5.00 மணிமுதல் நாளை (24.02.2022) வியாழக்கிழமை காலை 9.00 மணி வரை பார்வைக்கு எமது இல்லத்தில் 236/5, ஆஸ்பத்திரி வீதி, யாழ்ப்பாணம் வைக்கப்பட்டு பின் பாலாவியில் உள்ள ஆலயத்தில் திருப்பலி ஒப்புக்கொடுக்கப்பட்டு சேமக்காலையில் நல்லடக்கம் செய்யப்படும். இந்த அறிவித்தலை உற்றார், உறவினர், நண்பர்கள் அனைவரும் ஏற்றுக்கொள்ளவும்.

தகவல்: குடும்பத்தினர்

சாவகச்சேரி...

கட்ட நிர்மாணப் பணிகளுக்கான பல லட்சம் ரூபா பெறுமதியான பொருள்கள் திருடப்பட்டுள்ளன.

மருத்துவமனையின் மேல் மாடிக் கட்டடப் பணிகளுக்கான பொருள்களே திருடப்பட்டுள்ளன. இது தொடர்பாக மருத்துவமனை நிர்வாகத்தால் வடக்கு மாகாண சுகாதார சேவைகள் பணிப்பாளருக்கு அறிவிக்கப்பட்டுள்ளது.

மருத்துவமனையின் பின்புற வாயிலால் உழவு இயந்திரத்தில் ஏற்றப்பட்டு இந்தப் பொருள்கள் இரவோடு இரவாகத் திருடப்பட்டுள்ளன என்று கூறப்படுகின்றது. (எ-27)

மரண அறிவித்தல்

சடையர் கணபதிப்பிள்ளை

தோற்றம் : 13.08.1925 **மறைவு : 22.02.2022**

கொக்குவில் அம்மன் தோலையைப் பிறப்பிடமாகவும், சிவன் புது வீதியை வசிப்பிடமாகவும் கொண்ட சடையர் கணபதிப்பிள்ளை அவர்கள் நேற்று (22.02.2022) செவ்வாய்க்கிழமை காலமானார்.

அன்னார் காலஞ்சென்ற சடையர் தெய்வானை தம்பதியரின் அன்பு மகனும், காலஞ்சென்ற துரைமணியின் அன்புக்கணவரும், காலஞ்சென்றவர்களான கோகிலகுமாரி, யோகராசா மற்றும் சிவா (லண்டன்) ஆகியோரின் அன்புத்தந்தையும், காலஞ்சென்றவர்களான தெய்வேந்திரன், விஜயகுமாரி மற்றும் மேரி புஸ்பராணி ஆகியோரின் பாசமிகு மாமனும், ஸ்ரீதனபதி, பூர்வீகா ஆகியோரின் பாசமிகு பேரனும், ஷைதன்யா, பிரஜித்சஞ்சை ஆகியோரின் பூட்டனும், காலஞ்சென்றவர்களான இலட்சுமி, செல்லையா, முத்தம்மா, சின்னம்மா ஆகியோரின் சகோதரருமாவார்.

அன்னாரின் இறுதிக்கிரியைகள் அவரின் இல்லத்தில் இன்று (23.02.2022) புதன்கிழமை பிற்பகல் 1.00 மணி அளவில் நடைபெற்று பூதவுடல் தகனக்கிரியைக்காக கொக்குவில் இந்து மயானத்திற்கு எடுத்துச் செல்லப்படும். இந்த அறிவித்தலை உற்றார், உறவினர், நண்பர்கள் அனைவரும் ஏற்றுக்கொள்ளவும்.

17,சிவன் புதுவீதி,
நல்லூர்
யாழ்ப்பாணம்.

தகவல்: ஸ்ரீதனபதி (பேரன்)
077 474 4384

மரண அறிவித்தல்

பிறப்பு
10-08-1947

இறப்பு
22-02-2022

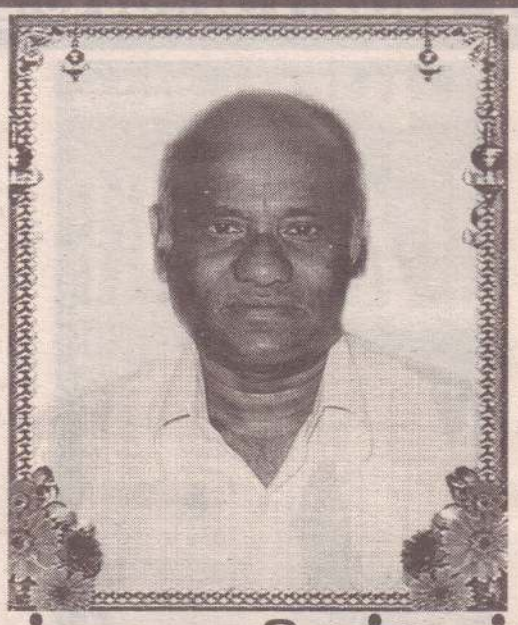

செல்லையா திருச்செல்வம்

[இளைப்பாறிய பேராசிரியர், விவசாய பீடம் பேராதனைப்பல்கலைக்கழகம்]

வேலணையைப் பிறப்பிடமாகவும் புளியங்கூடலை வசிப்பிடமாகவும் கொண்ட செல்லையா திருச்செல்வம் அவர்கள் நேற்று (22.02.2022) செவ்வாய்க்கிழமை சிவபதம் அடைந்தார்.

அன்னார் காலஞ்சென்றவர்களான செல்லையா செல்லம்மா தம்பதியரின் அன்பு மகனும், காலஞ்சென்றவர்களான முத்துத்தம்பி சிவயோகம் தம்பதியரின் அன்பு மருமகனும், மகேஸ்வரியின் அன்புக்கணவரும், சரசமலர் (கனடா), காலஞ்சென்ற மகேந்திரராஜா மற்றும் சோமஸ்கந்தராஜா (கனடா), சற்குணராஜா (ஜேர்மனி), காலஞ்சென்ற பேரின்பராஜா மற்றும் சண்முகராஜா (கனடா) ஆகியோரின் சகோதரனும் ரமேஸ், சுரேஸ், ரூபினி ஆகியோரின் பாசமிகு தந்தையும் சுதர்ஷினி, பார்கவி, ரஜிவ் ஆகியேரின் பாசமிகு மாமனாரும் அமிர்தவர்ஷன், அகிலவர்ஷினி, கிருஷிகா, அகரன், அக்ஷிகா, ஆதிரா, அப்ஷரா ஆகியோரின் பாசமிகு பேரனும் ஆவார்.

அன்னாரின் இறுதிக்கிரியைகள் இன்று (23.02.2022) புதன்கிழமை பி.ப 2.00 மணியளவில் அவரது பிருந்தாவனம், புளியங்கூடல் இல்லத்தில் நடைபெற்று பூதவுடல் தகனக்கிரியைகளுக்காக வேலணை மேற்கு, அம்பலவி இந்து மயானத்திற்கு எடுத்துச்செல்லப்படும். இந்த அறிவித்தலை உற்றார், உறவினர், நண்பர்கள் அனைவரும் ஏற்றுக் கொள்ளவும்.

077 620 0031

தகவல்: குடும்பத்தினர்

மரண அறிவித்தல்

தோற்றம்
20-10-1937

மறைவு
22-02-2022

தம்பிப்பிள்ளை உத்தமசீலன் (நாடகக் கலைஞர்)

காரைநகரை பிறப்பிடமாகவும், திருநெல்வேலியை வசிப்பிடமாகவும் கொண்ட தம்பிப்பிள்ளை உத்தமசீலன் நேற்று (22.02.2022) செவ்வாய்க்கிழமை காலமானார்.

அன்னார் காலஞ்சென்றவர்களான தம்பிப்பிள்ளை அன்னம்மா தம்பதிகளின் அன்பு மகனும், நாகேஸ்வரியின் பாசமிகு கணவரும், காலஞ்சென்றவர்களான தம்பிப்பிள்ளை இராசம்மா தம்பதியினரின் மருமகனும், காலஞ்சென்ற கனகாம்பிகையின் சகோதரனும், உதயகுமார், சிவகுமார் (பிரதேச செயலகம், ஊர்காவற்துறை), விஜயகுமார் (பிரதேச செயலகம், பூநகரி), சசிகலா (லண்டன்) ஆகியோரின் அன்புத்தந்தையும், விசாகன் (லண்டன்), தனுசிகா ஆகியோரின் மாமனாரும், தினாயா (கொழும்பு), யதுமிதன், காருண்யன், தமிழவன் (லண்டன்) ஆகியோரின் பேரனும் ஆவார்.

அன்னாரின் இறுதிக்கிரியை இன்று (23.02.2022) புதன்கிழமை பிற்பகல் 2.00 மணிக்கு அன்னாரின் இல்லத்தில் நடைபெற்று பூதவுடல் தகனக் கிரியைக்காக பால் பண்ணை இந்து மயானத்திற்கு எடுத்துச்செல்லப்படும். இந்த அறிவித்தலை உற்றார், உறவினர்கள், நண்பர்கள் அனைவரும் ஏற்றுக் கொள்ளுமாறு கேட்டுக்கொள்கின்றோம்.

தம்பிப்பிள்ளையார்
கோயில் வீதி,
திருநெல்வேலி.

தகவல்:
குடும்பத்தினர்

Digitized by Noolaham Foundation.
noolaham.org | aavanaham.org

வலுக்கிறது...

அதேநேரம் நாட்டின் பல பாகங்களில் எரிபொருள் நிரப்பு நிலையங்களில் எரிபொருள் கையிருப்புக்கள் முடிவடைந்துள்ளன என்று தகவல்கள் வெளியாகியுள்ளன. மக்கள் பெற்றோல் மற்றும் டீசலைப் பெற்றுக்கொள்வதற்கு வரிசைகளில் காத்திருக்கும் ஒளிப்படங்கள் சமூக வலைத்தளங்களில் பகிரப்பட்டுள்ளன.

டொலர் கையிருப்பு இன்மையால் இறக்குமதிகள் தடைப்பட்டுள்ளன. எரிபொருள் களுடன் கப்பல்கள் கொழும்பு துறை முகத்தை வந்தடைந்துள்ளபோதும், அவற் றுக்கான கட்டணங்களைச் செலுத்துவ தற்கான நிதி இல்லைஎன்றுஎரிசக்தி அமைச் சர் உதய கம்மன்பில தெரிவித்திருந்தார்.

இலங்கைப் பெற்றோலியக் கூட்டுத்தாப னத்தின் கடன் எல்லைகள் கடந்துள்ள தால், கடன் வழங்க முடியாது என்று அரச வங்கிகள் அறிவித்திருக்கின்றன.

எரிபொருள் தட்டுப்பாட்டால் நாட்டின் மின் விநியோகம் சீர்குலைந்துள்ளது. தின மும் ஒரு மணித்தியாலம் வரையில் இது வரை நடைமுறைப்படுத்தப்பட்டு வந்த மின்வெட்டு, நேற்று இரு மணிநேரமாக அதிகரித்திருந்தது. இன்று சுழற்சி முறை யில் 4 மணித்தியாலங்களுக்கு அதிக மான நேரம் மின் துண்டிப்பு நடை முறைப்படுத்தப்படும் என்று அறிவிக்கப் பட்டுள்ளது.

இலங்கை மின்சார சபை விடுத்த கோரிக் கைக்கு பொதுப் பயன்பாடுகள் ஆணைக் குழு அனுமதி வழங்கியுள்ளது என்று ஆணைக்குழுவின் தலைவர் ஜனக்க ரத்நாயக்க தெரிவித்தார்.

இன்று ஏ,பி மற்றும் சி வலயங்களுக்கு உட்பட்ட பிரதேசங்களுக்கு 4 மணித்தி யாலம் 40 நிமிடங்களும், ஏனைய வல யங்களுக்கு உட்பட்ட பகுதிகளுக்கு 4 மணித்தியாலம் 30 நிமிடங்களும் மின் துண்டிக்கப்படும் என்று அறிவிக்கப் பட்டுள்ளது.

அதேவேளை, மின்சார உற்பத்திக்கு நாளாந்தம் சுமார் 4 ஆயிரம் மெற்றிக் தொன் எரிபொருள் தேவைப்படுகின்றது. நேற்று 2 ஆயிரம் மெற்றிக்தொன் எரி பொருளுக்குத் தட்டுப்பாடு ஏற்பட்டது. அதனால் 550 மெகாவாட்ஸ் மின்சாரம் உற்பத்தி செய்யும் மின் உற்பத்தி நிலை யங்களின் செயற்பாடுகள் நிறுத்தப்பட் டன.

இன்று 4 ஆயிரம் மெற்றிக்தொன் எரி பொருள் தேவையாகவுள்ள நிலையில், ஆயிரம் மெற்றிக்தொன் எரிபொருளே கையிருப்பில் உள்ளது என்று தெரிவிக் கப்படுகின்றது. 3 ஆயிரம் மெற்றிக் தொன் எரிபொருளுக்குத் தட்டுப்பாடு ஏற்பட்டுள்ள நிலையில், தேசிய மின் கட்டமைப்பில் 750 மெகாவாட்ஸ் மின் சாரம் இல்லாது போகும் என்று தெரிவிக் கப்படுகின்றது.

அதேவேளை, நாட்டில் பல்வேறு பகுதி களில்எரிபொருள்நிரப்புநிலையங்களில் எரிபொருள் தீர்ந்துள்ளது என்று தகவல் கள் வெளியாகியுள்ளன.

புத்தளம், முந்தல், கற்பிட்டி, நுவரெலியா போன்ற பகுதிகளில் கடந்த சில நாள் களாக டீசல் மற்றும் பெற்றோலுக்குத் தட் டுப்பாடு நிலவுகின்றது என்று நுகர்வோர் தெரிவிக்கின்றனர். நேற்று பல எரிபொ ருள் நிரப்பு நிலையங்கள் மூடப்பட்டிருந் தன என்றும் அவர்கள் தெரிவித்தனர். பல எரிபொருள் நிரப்பு நிலையங்களில் அத்தியாவசிய சேவைகளுக்கு மட்டும் மட்டுப்படுத்தப்பட்ட எரிபொருள் விநியோ கம் மேற்கொள்ளப்படுகின்றது என்று கூறப்படுகின்றது.

கிளிநொச்சியில் நேற்று மாலை மக்கள் எரிபொருளுக்காக நீண்ட வரிசைகளில் காத்திருந்ததை அவதானிக்க முடிந்தது. பெற்றோலைப் பெறமுடியாத நிலையில், மக்கள் சுப்பர் பெற்றோலுக்காக வரிசை யில் காத்திருந்தனர். இது தொடர்பாக எரிபொருள் நிரப்பு நிலைய முகாமையா ளரிடம் கேட்டபோது, இருப்பில் இருந்த பெற்றோல் முடிவடைந்து விட்டது என்று தெரிவித்தார்.

நேற்று விசேட அமைச்சரவைக் கூட்டம் ஜனாதிபதி கோத்தாபய ராஜபக்ச தலை மையில் நடந்துள்ளது என்றும், எரிபொ ருள் பிரச்சினை தொடர்பாகவே அதில் ஆராயப்பட்டது என்றும் தெரியவருகின் றது. ஆயினும் அங்கு பேசப்பட்ட விடயங் கள் வெளியாகவில்லை. (அ-எ-இ)

எரிபொருள்...

காரணமாக நிறுத்தப்பட்டுள்ளன என்று தனியார் பஸ் போக்குவரத்துச் சேவை சங்கத்தின் தலைவர் சரத் விஜிரகுமார தெரிவித்துள்ளார்.

இது தொடர்பில் அவர் தெரிவித்துள்ளதா வது:-

நாட்டில் ஏற்பட்டுள்ள எரிபொருள் பற்றாக் குறை காரணமாக தனியார் பஸ் உரிமை யாளர்கள் பெரும் நெருக்கடிகளை எதிர் கொண்டுள்ளனர். மாகாணங்களுக்கு இடையே போக்குவரத்துச் சேவையில் ஈடுபடும் பஸ் சேவைகளை முழுமையாக நடத்த முடியாத நிலைமை தோன்றியுள் ளது.

தேசிய போக்குவரத்து ஆணைக்குழு வின் கீழ் போக்குவரத்துச் சேவையில் ஈடுபடும் 3 ஆயிரத்து 200 தனியார் பஸ்களில் தற்போது 2 ஆயிரம் பஸ்கள் மட்டுமே சேவையில் ஈடுபடுத்தப்படுகின் றன. இந்தப் பிரச்சினைக்குத் தீர்வு காண போக்குவரத்து அமைச்சு நடவடிக்கை எடுக்க வேண்டும் - என்றார். (அ-எ-இ)

யாழிலிருந்து...

மாவட்டக் குற்றத்தடுப்புப் பிரிவினர் சந் தேகநபர்களைக் கைது செய்துள்ளனர்.

கடந்த டிசெம்பர் மாதம் முல்லைத்தீவு, நகரப்பகுதியில்உள்ள வீடொன்றில் இரவு வேளை 20 பவுண் நகைகள் திருடப் பட்டுள்ளன. இது தொடர்பாக மேற்கொள் ளப்பட்ட முறைப்பாட்டுக்கு அமைய விசா ரணைகள் முன்னெடுக்கப்பட்டு வந்தன. இந்த திருட்டுச் சம்பவத்துடன் தொடர் புடைய மூவர் நேற்று யாழ்ப்பாணம் மாவட்ட குற்றத் தடுப்புப் பிரிவினரால் கைது செய்யப்பட்டுள்ளனர். சாவகச் சேரி, நெல்லியடி, ஊர்காவற்றுறை ஆகிய இடங்களைச் சேர்ந்தவர்களே கைது செய்யப்பட்டுள்ளனர் என்றும் அவர்களிடம் இருந்து 17 பவுண் நகை கள் மீட்கப்பட்டுள்ளன என்றும் பொலி ஸார் தெரிவித்தனர்.

திருட்டுச் சம்பவங்களுடன் தொடர்புடைய மேலும் பலர் இனங்காணப்பட்டுள்ளனர் என்றும், அவர்களைக் கைது செய்வதற் கான நடவடிக்கைகள் ஆரம்பிக்கப்பட் டுள்ளன என்றும் யாழ்ப்பாணம் மாவட் டக் குற்றத் தடுப்புப் பொலிஸ் பிரிவின் பொறுப்பதிகாரி பிரதான பொலிஸ் பரி சோதகர் பிரான்ஸிஸ் தெரிவித்தார்.

(எ-23)

மன்னார்...

கவும் வவுனியா மேல் நீதிமன்றம் அனு மதி வழங்கியது.

மூத்த சட்டத்தரணி கே.எஸ்.ரட்ணவேல் வவுனியா மேல் நீதிமன்றில் தாக்கல் செய்த மீளாய்வு மனு நேற்று விசார ணைக்கு எடுக்கப்பட்டபோதே, மேல் நீதி மன்ற நீதிபதி மா.இளஞ்செழியன் இந்தக் கட்டளையை வழங்கினார்.

மன்னார் புதைகுழி வழக்கு மன்னார் நீதிவான் நீதிமன்றில் 2018 ஆம் ஆண்டு முதல் நடைபெற்று வருகின்றது. அது தொடர்பான அனைத்து நடவடிக் கைகளையும் மன்னார் நீதிமன்றமே மேற்பார்வை செய்தது. புதைகுழியில் இருந்து பெறப்பட்ட மனித உடல் எச்சங் களின் மாதிரிகள் அமெரிக்காவில் உள்ள பரிசோதனைக் கூடத்துக்கு அனுப்பப்பட்டது. அதன் பரிசோதனை அறிக்கை ஒன்றும் வெளிவந்துள்ளது.

இந்த வழக்கில் முன்னிலையான அரச சட்டவாதி, பாதிக்கப்பட்டவர்கள் சார்பில் சட்டத்தரணிகள் மன்றில் முன்னிலையா கக்கூடாதுஎன்றவாதத்தைமுன்வைத்தார். மன்னார் நீதிமன்றமும் அதை ஏற்றுக் கொண்டு, சட்டத்தரணிகள் முன்னிலை யாகக்கூடாது என்று உத்தரவு வழங்கி யது.

'இது தொடர்பாக மீளாய்வு மனு ஒன் றைத் தாக்கல் செய்திருந்தோம். அதை ஆராய்ந்த வவுனியா மேல் நீதிமன்றம் பாதிக்கப்பட்ட நபர்கள் சார்பாக சட்டத்தர ணிகள் முன்னிலையாவதற்கு உரிமை இருக்கின்றது என்று தெரிவித்து, மன் னார் நீதிவானின் உத்தரவைத் தள்ளுபடி செய்தார். அதேநேரம், காணாமல் ஆக் கப்பட்டோர் சார்பாகவும், அந்த அலுவல கம் மற்றும் பாதிக்கப்பட்டோர் சார்பாகவும் 10 பேர் எந்தநேரமும் பிரசன்னமாகி 10 மீற்றர் தூரத்தில் இருந்து நடவடிக்கை களை அவதானிக்கவும் அனுமதிக்கப்பட் டுள்ளது. ஊடகங்கள் செய்தி சேகரிக்க வும் அனுமதிக்கப்பட்டுள்ளது என்று மூத்த சட்டத்தரணி கே.என்.ரட்ணவேல் தெரி வித்தார். (அ-எ-110)

கட்டுப்பாட்டை...

இடத்திலேயே உயிரிழந்துள்ளார். அவ ரது தந்தை படுகாயமடைந்த நிலையில் மருத்துவமனையில் சேர்க்கப்பட்டுள் ளார். தந்தையை மருத்துவமனைக்கு அழைத்துச் சென்றபோதே குறித்த பெண் விபத்தில் சிக்கியுள்ளார்.

சிவசுப்பிரமணியம் சிந்துஜா (வயது-33) என்பவரே இவ்வாறு உயிரிழந்தவரா வார்.

பஸ்ஸுக்காகக் காத்திருந்த பெண்ணும், அவரது தந்தையும் பஸ் ஒன்றை மறித்து அதில் ஏற முற்பட்டுள்ளனர். அந்தநேரம் வவுனியாவில் இருந்து யாழ்ப்பாணம் நோக்கிப் பயணித்த பாரவூர்தி ஒன்று கட் டுப்பாட்டை இழந்து அவர்கள் இருவர் மீதும் மோதியது என்று தெரிவிக்கப்படுகின்றது. விபத்தில் சிக்கிய பெண் சம்பவ இடத்தி லேயேஉயிரிழந்துள்ளார். அவரதுதந்தை படுகாயமடைந்த நிலையில் கிளிநொச்சி மருத்துவமனையில்சேர்க்கப்பட்டுள்ளார். இந்தச் சம்பவம் தொடர்பான விசாரணை களை கனகராயன்குளம் பொலிஸார் முன்னெடுத்து வருகின்றனர். (அ-எ-110)

வவு....

யின் உயிரிழப்புக்கு, மருத்துவமனை யின் கவனக்குறைவே காரணம் என்று பெற்றோர் வவுனியா பொலிஸ் நிலையத் தில் முறைப்பாடு செய்துள்ளனர்.

திடீர்சுகவீனம்ஏற்பட்டதைஅடுத்து,குழந்தை நேற்றுமுன்தினம் இரவு வவுனியா பொது மருத்துவமனைக்குக் கொண்டு செல்லப் பட்டு, மருத்துவமனை விடுதியில் சேர்க் கப்பட்டுள்ளது. எனினும் நேற்று மதியம் குழந்தை உயிரிழந்துள்ளது.

மருத்துவமனையின் கவனவீனம் காரண மாகவே குழந்தை உயிரிழந்துள்ளது என்று பெற்றோர் மருத்துவமனை நிர்வா கத்துடன் முரண்பட்டுள்ளனர். தமது குழந்தையின் உயிரிழப்பில் சந்தேகம் உள்ளது என்று தெரிவித்து வவுனியா பொலிஸ் நிலையத்தில் முறைப்பாடும் பதிவு செய்துள்ளனர்.

பெற்றோருடன் கலந்துரையாடிய மருத் துவமனையின் பிரதிப் பணிப்பாளர், குழந்தையின் உயிரிழப்புத் தொடர்பான முறையான விசாரணைகள் நடத்தப் படும் என்று உறுதியளித்துள்ளார்.

(அ-எ-110)

தலையில்...

ஜெயசீலி (வயது-72) என்ற பெண்ணே இவ்வாறு சடலமாக மீட்கப்பட்டுள்ளார்.

இந்தக் கொலைச் சம்பவம் நேற்று மதி யம் நடந்துள்ளது. பெண்ணின் தலைப் பகுதியில் அடிகாயம் காணப்படுகின்றது. அவர் கதிரையில் அமர்ந்திருந்த நிலை யில் உயிரிழந்துள்ளார்.

பெண்ணின் தலையின் பின்புறம் கூரிய ஆயுதமொன்றால் தாக்குதல் நடத்தப்பட் டுள்ளது. யாழ்ப்பாணம் குற்றத் தடுப்புப் பிரிவினர் விசாரணைகளை ஆரம்பித் துள்ளனர். ஆரம்பக்கட்ட விசாரணைகளின் அடிப்படையில் அந்த வீட்டுக்கு நேற்று வீட்டு வேலைக்கு வந்த இளைஞர் ஒருவர் சந்தேகத்தின் அடிப்படையில் தேடப்படு கின்றார் என்று பொலிஸார் தெரிவித்த னர். பெண்ணின் நகைகளுக்காக இந்தக் கொலை நடந்திருக்கலாம் என்று சந் தேகிக்கப்படுகின்றது. (அ-எ-26-23-27)

போதையில்...

நேற்றுமாலை மதுபோதையில் வந்த

மூவர், பூங்காவில் பணியாற்றும் முதிய வர் உட்பட இருவர் மீது தாக்குதல் நடத்தி யதால் பதற்ற நிலைமை ஏற்பட்டது. தாக்குதல் நடத்தியவர்கள் அங்கிருந்து தப்பிச் சென்றுள்ளனர்.

முச்சக்கர வண்டியில் பூங்காவுக்கு வந்த வர்களே முதியவரைக் கண்மூடித்தனமா கத் தாக்கியுள்ளனர். தாக்குதலைத் தடுக்க முயன்ற ஒருவரையும் தாங்கிய அவர்கள், அவரிடம் இருந்த கைபேசி யைப் பறித்து உடைத்துவிட்டு அங்கி ருந்து தப்பிச் சென்றுள்ளனர்.

இந்தச் சம்பவம் தொடர்பாக பொலிஸ் அவ சர இலக்கத்துக்கு தகவல் வழங்கப்பட்ட போதும், நீண்டநேரமாக பொலிஸார் சம் பவ இடத்துக்கு வரவில்லை என்று அங் கிருந்தவர்கள் தெரிவித்தனர். (அ-எ-110)

அமெரிக்கரின்...

வரும் அமெரிக்கப் பிரஜை ஒருவரின் பெறுமதி மிக்க பொருள்கள் குருநகர் கடற்கரைப் பகுதியில் களவாடப்பட்டுள் ளன. இதுதொடர்பாக யாழ்ப்பாணம் பொலிஸ் நிலையத்தில் முறைப்பாடு செய்யப்பட்டுள்ளது.

அமெரிக்கப் பிரஜை ஒருவர் இலங்கைக் கடற்பரப்பில் ஆய்வுகளை முன்னெடுத்து வருகின்றார். அதன் ஒரு கட்டமாக கொழும்பில் இருந்து கடந்த 19 ஆம் திகதி அவர் சிறிய படகொன்றில் யாழ்ப்பாணம் வந்தார்.

யாழ்ப்பாணம், குருநகர் கடற்கரைப் பகுதி யில் தனது படகை நிறுத்திவிட்டு, யாழ்ப் பாணம் - திருநெல்வேலியில் உள்ள விடுதி ஒன்றில் தங்கச் சென்றிருந்த போதே அவரது படகில் இருந்த பொருள் கள் திருடப்பட்டுள்ளன.

படகில் இருந்த சுழியோடிக் கண்ணாடி கள், பாதுகாப்பு அங்கிகள், கடல் ஆய்வு உபகரணங்கள் எனப் பெறுமதியான பொருள்கள் திருடப்பட்டுள்ளன என்று தெரிவிக்கப்படுகின்றது.

இதுதொடர்பாக அவர் யாழ்ப்பாணம் பொலிஸ் நிலையத்தில் முறைப்பாடு செய்யப்பட்டுள்ளது. முறைப்பாட்டுக்கு அமைய பொலிஸார் விசாரணைகளை ஆரம்பித்துள்ளனர். (அ-எ-26)

Digitized by Noolaham Foundation.
noolaham.org | aavanaham.org

அமைச்சர்களின் சண்டை மக்களுக்கானது அல்ல

'பவ்ரல்' அமைப்பு தெரிவிப்பு

கொழும்பு, பெப். 23

அரசாங்கத்தின் அமைச்சர்கள் சிலருக்கிடையில் எழுந்துள்ள முரண்பாடுகள் மக்கள் நலன் சார்ந்தவை அல்ல என பவ்ரல் அமைப்பு தெரிவித்துள்ளது.

PAFFREL

இது தொடர்பில் அமைப்பின் நிறைவேற்றுப் பணிப்பாளர் ரோஹண ஹெட்டியாராச்சி தெரிவித்ததாவது:

அண்மைய நாள்களில் குறிப்பிட்ட சில அமைச்சர்களுக்கிடையில் எழுந்துள்ள முரண்பாடுகள், அவர்களது அரசியல் அதிகாரத்தை உறுதிப்படுத்தும் முயற்சியை நோக்கமாகக் கொண்டவை. எம்மால்சுயாதீனமாகமுன்னெடுக்கப்பட்ட கண்காணிப்பில் இந்த விடயங்கள் தெரிய வந்துள்ளன. மக்கள் நலனுக்காக இவ்வாறான கருத்து முரண்பாடுகள் ஏற்பட்டுள்ளமை எந்தவொரு சந்தர்ப்பத்திலும் அவதானிக்கப்படவில்லை. நாட்டில் தற்போது நிலவும் நெருக்கடியான சூழ்நிலையில், தமது அதிகாரத் திட்டமிடல்கள் தொடர்பில் அரசியல்வாதிகள் சிந்திக்காமல் நாட்டுக்காக உழைக்க வேண்டிய தேவை உள்ளது - என்றார்.

(வ-இ)

கசிப்புடன் ஒருவர் கைது

கசிப்பை உடைமையில் வைத்திருந்த குற்றச்சாட்டுக்காக, கட்டுவன்மேற்கில் 47 வயதான ஒருவர் கைது செய்யப்பட்டுள்ளார் என்று பொலிஸார் தெரிவித்தனர்.

பொலிஸ் புலனாய்வுப் பிரிவினருக்குக் கிடைத்த இரகசியத் தகவலுக்கு அமைய, சந்தேகநபர் தெல்லிப்பழைப் பொலிஸாரால் கைது செய்யப்பட்டார் என்று தெரிவிக்கப்படுகின்றது.

சந்தேகநபரிடம் இருந்து 40 ஆயிரம் மில்லிலீற்றர் கசிப்பு மற்றும் ஒரு இலட்சம் மில்லிலீற்றர் கோடா என்பனவும் கைப்பற்றப்பட்டுள்ளன என்று தெரிவிக்கப்படுகின்றது. சந்தேகநபர் விசாரணையின் பின்னர் நீதிமன்றில் முற்படுத்தப்படுவார் என்று பொலிஸார் தெரிவித்தனர். (எ-27)

வேலையாள்கள் தேவை

சுன்னாகத்தில் இயங்கும் பிரபல Food City ஒன்றிற்கு ஆண், பெண் வேலையாள்கள் தேவை.

077 343 4174

Ten Wheel Driver தேவை

தட்டு லொறி **Ten wheel Driver** தேவை.

சம்பளம் - 75,000.00

077 844 8775

(CS 18421) (2/3) **Thurkka Metal Crusher**

அறை வாடகைக்கு

சுன்னாகம் நகரில் (உடுவில் பிரதேச செயலகத்திற்கு அருகாமையில்) அறை வாடகைக்குண்டு. உத்தியோகத்தர்கள், பல்கலைக்கழக மாணவர்கள் மட்டும்.

077 129 8159

வேலையாட்கள் தேவை

பலாலி வீதி, கோண்டாவிலில் இயங்கும் K.K Travels & Tours (PVT) Ltd ற்கு பெண் வேலையாட்கள் தேவை. 19 - 28 வயதிற்குட்பட்ட கணினி Accounts அறிவு உள்ளவர்கள் விரும்பத்தக்கது.

சம்பளம் பேசித்தீர்க்கப்படும் (CS 43107) (3/6)

தொடர்பு : 076019 1015

இலங்கையின் நிலைமைக்கு ராஜபக்சாக்களே பொறுப்பு!

சாடுகிறார் சம்பிக்க

கொழும்பு, பெப்.23

இலங்கை தற்போது அடைந்துள்ள பிச்சைக்கார நிலைமை சம்பந்தமாக ஜனாதிபதி, பிரதமர், நிதி அமைச்சர் ஆகிய ராஜபக்ச சகோதரர்கள் பொறுப்புக்கூற வேண்டும்.

இவ்வாறு ஐக்கிய மக்கள் சக்தியின் நாடாளுமன்ற உறுப்பினர் பாட்டலி சம்பிக்க ரணவக்க தெரிவித்தார்.

கொழும்பில் நேற்று ஊடகங்களுக்குக் கருத்துத் தெரிவித்தபோதே அவர் இவ்வாறு தெரிவித்தார்.

எரிபொருள் ஏற்றிய கப்பலில் உள்ள எரிபொருளை இறக்குவதற்கு 36 மில்லியன் டொலர் இல்லை என்பதால், வெஸ்ட் கோஸ்ட் மின் உற்பத்தி நிலையத்தில் உற்பத்தி செய்யப்படும் 300 மெகாவாட்ஸ் மின்சாரத்தை உற்பத்தி செய்ய முடியாமற்போகும்.

36 மில்லியன் டொலர் இல்லாத காரணத்தால், நாட்டு மக்களின் போக்குவரத்து மாத்திரமல்லாது மின்சாரத்தை அரசு இல்லாமல் ஆக்கியுள்ளது. மின்சார நெருக்கடி உட்பட பொருளாதார நெருக்கடி காரணமாக அரசு பாறையைப் பறித்த பூனையின் நிலைமைக்குத் தள்ளப்பட்டுள்ளது - என்றார்.

(எ-22)

'செஸ்' உலகச் சம்பியனை வென்ற சென்னைச் சிறுவன்

சென்னை, பெப்.23

செஸ் உலகச் சம்பியன் மேக்னஸ் கார்ல்சனை, சென்னையைச் சேர்ந்த 16 வயதான பிரக்ஞானந்தா தோற்கடித்துள்ளார். இணையம் வழியாக ஏர்திங்ஸ் மாஸ்டர்ஸ் ரேபிட் செஸ் போட்டியிலேயே பிரக்ஞானந்தா, மேக்னஸ் கார்ல்சனை வென்றுள்ளார்.

இந்தப் போட்டியின் 8ஆவது சுற்றில் சென்னையைச் சேர்ந்த இந்திய கிராண்ட் மாஸ்டரான 16 வயதான பிரக்ஞானந்தா, நோர்வே நாட்டைச் சேர்ந்த செஸ் உலகச் சம்பியன் மேக்னஸ் கார்ல்சனை எதிர்கொண்டார்.

கறுப்பு நிறக் காய்களுடன் விளையாடிய பிரக்ஞானந்தா 39ஆவது நகர்த்தலின்போது மேக்னஸ் கார்ல்சனை வெற்றிகொண்டார். மேக்னஸ் கார்ல்சனை பிரக்ஞானந்தா வெல்வது இதுவே முதன்முறையாகும். இந்தத் தொடரில் இன்னும் 7 சுற்றுக்கள் உள்ளன. (எ-இ)

காணி விற்பனைக்கு

யாழ்ப்பாணம் தனங்கிளப்பு பகுதியில் கண்ணகை அம்மன் கோயில் வீதியில் 8 பரப்புக்காணி விற்பனைக்கு உண்டு. 14 அடிப்பதையுடன் நிலப்பரப்பு இரண்டு பரப்பாக பிரிக்கப்பட்ட நிலையில் A32 பிரதான வீதியில் இருந்து 500M தூரம் பயன்தரும் தென்னைகள் உள்ளன. நீர் பாய்ச்சல் வசதிகள் உள்ளன. (பைப் லையின்) பார்வையிடும் நேரம். காலை 6.00 மணி தொடக்கம் மாலை 6.00 மணி வரை

ஒரு பரப்பின் விலை 350 000/-

தரகர் தேவையில்லை

தொடர்புகளுக்கு 077 814 7389 077 117 8578

(CS 43096) (3/6)

விசேட பொதுக்கூட்டம்

யா/ புனித அந்தோனியார் கல்லூரியைச் சேர்ந்த அனைத்து பழைய மாணவர்களுக்குமான யூபிலி (Jubilee)

தொடர்பான விசேட பொதுக்கூட்டம் எதிர்வரும் **(27.02.2022) ஞாயிற்றுக்கிழமை மாலை 3.30** மணிக்கு **கல்லூரியில்** நடைபெறும்.

அதிபர்

(cs.43108) (2.6)

விற்பனைக்கு

எம்மிடம் பாவித்த நல்ல நிலையிலுள்ள **பற் சிகிச்சைகளுக்கு பயன்படுத்தும்** ஆசனம் ஒன்று விற்பனைக்குள்ளது.

விலை நேரில் பேசித் தீர்மானிக்கப்படும்.

நொதேண் சென்றல் வைத்தியசாலை

342, பலாலி வீதி, திருநெல்வேலி.

021 721 7324

உடனடி வேலைவாய்ப்பு

நொதேண் சென்றல்

வைத்தியசாலையானது மருத்துவ தேவை யுள்ள மக்களுக்கு உயர்வான நோயாளர் பராமரிப்பினை வழங்கிக் கொண்டிருக்கும் வடமாகாணத்தின் மிகப் பெரிய அதி நவீன தனியார் மருத்துவ நிறுவனமாகும்.

நாங்கள் பின்வரும் பதவிகளுக்குத் திறமையான மற்றும் ஆற்றல் மிக்கவர்களிடம் இருந்து விண்ணப்பங்களைக் கோருகின்றோம்.

* **தாதிய உத்தியோகத்தர்கள்** (இருபாலாரும்) B.Sc. Nursing or Diploma in Nursing
* **பராமரிப்பு ஊழியர்கள்** (Attendant Staffs) (இருபாலாரும்)
* **மருந்தக உதவியாளர்கள்** (இருபாலாரும்) **க.பொ.த உ/தரம் கணிதம்/உயிரியல் பிரிவில் சித்தி**
* விண்ணப்பதாரிகள் பகல் மற்றும் இரவு நேர கடமைகள் செய்ய தயாரானவர்களாக இருத்தல் வேண்டும்.
* தெரிவு செய்யப்படுபவர்களின் திறமை மற்றும் முன் அனுபவங்களிற்கேற்ப பதவிநிலை தீர்மானிக்கப்படும்.
* ஓய்வு பெற்றவர்களும் விண்ணப்பிக்கலாம்

ஆர்வமுள்ள விண்ணப்பதாரிகள் தங்கள் சுயவிபரக்கோவையுடன் கீழ் தரப்பட்டுள்ள முகவரிக்கு **05.03.2022** இற்கு முன்னர் வார நாட்களில் காலை **9.00** மணியிலிருந்து மாலை **4.00** மணிக்கு முன்னர் நேரடியாக சமுகமளிக்கவும்.

HR Department

Northern Central Hospital (Private) Limited

No: 342,Palaly Road, Jaffna.

Contact Number- 021 721 7324

E-mail: northernhrm@gmail.com

(cs.43110) (2.6)

Digitized by Noolaham Foundation.
noolaham.org | aavanaham.org

இப்பத்திரிகை, நியூ உதயன் பப்ளிக்கேசன் (பிறைவேற்) லிமிட்ரெட் நிறுவனத்தினரால் யாழ்ப்பாணம் கஸ்தூரியார் வீதியில் 361 ஆம் இலக்கத்தில் உள்ள அவர்களது பணிமனையில் 23.02.2022 இல் அச்சிட்டு வெளியிடப்பெற்றது.