ரெலிகேர்
ரெலிஷோன்
சேவையில்
தம்பிக்கையானவர்கள்
நம்பகமானவர்கள் — வல்லவர்கள்
ரெலிகுளோப்!
ஆர். டி. கட்டடம்
அரசடி வீதி,
யாழ்நகர்.

Registered as a Newspaper

உதயன்

விலை ரூ. 1/-

உண்மை – அஞ்சாமை – நடு நிலைமை

காதுகளிலான ஆழமில்
ரெலிஷோன் சேவை
ரெலிகுளோப்
இரவு பகல்
24 மணி நேர சேவை
ரெலி: 25088
(6 தொடர்புகள்)
ஆர். டி. கட்டடம்,
அரசடி வீதி,
யாழ்நகர்.

வருடம் 1 யாழ்ப்பாணம் அக்ஷய ஆடி வைகாசி மீ 16 உ வெள்ளிக்கிழமை திதி 1406 றம்மான் பிறை 20 (30 05 1986) UTHAYAN- A LIVELY TAMIL DAILY கதிர்: 165

தமிழகத்தில் நாளை இலங்கை நாள்!

அ. தி. மு. க அனுசரணையில் ஹர்த்தால்
தி. மு. க. ஆதரவில் ஆர்ப்பாட்டம் பேரணி

சென்னை, மே 30

தமிழகத்தில் நாளை இலங்கை நாள். இலங்கைத் தமிழர்களின் பிரச்சினையை, அவர்கள் படும் கஷ்டங்களைப் பிரதிபலிக்கும் நாள்.

நாளைய தினம் அ. தி. மு. க. அனுசரணையில் பூரண ஹர்த்தால் நடக்கும். அதே வேளை தி. மு. க. ஆதரவில் ஆர்ப்பாட்டப் பேரணி நடக்கும்.

இலங்கை அரசின் அடக்குமுறையைக் கண்டித்தும் அல்லற்படும் இலங்கைத் தமிழருக்கு ஆதரவு தெரிவித்தும் பூரண ஹர்த்தால் நடத்தப்படும்.

இலங்கைத் தமிழர் பிரச்சினையில் இந்திய அரசு கடைப்பிடிக்கும் அசமந்தப் போக்கைக் கண்டித்தும்.

அந்த வாழும் தமிழரைக் காப்பாற்ற இந்தியா இராணுவத் தலையீடு செய்யவேண்டும் — என்று கோரியும் ஆர்ப்பாட்டப் பேரணி நடக்க இருக்கிறது.

இலங்கை அரசின் அடக்குமுறையைக் கண்டிப்பதும், ஆக்கபூர்வமாக இலங்கைத் தமிழருக்கு ஆதரவு தெரிவிப்பதும் தமிழகத்தில் நாளை பூரண ஹர்த்தால் நடத்துவது என்று அனைத்து அரசியற் கட்சிகளும் முடிவு எடுத்தன.

நேற்று தமிழக முதலமைச்சர் திரு எம். ஜி. இராமச்சந்திரன் தலைமையில் நடந்த அனைத்துக் கட்சிக் கூட்டத்தில் இந்த முடிவு எடுக்கப்பட்டது.

தலைமைச் செயலகத்தில் காலை 10 மணியிலிருந்து பிற்பகல் 2 45 மணிவரை நடைபெற்ற கூட்டத்தில் நாளை காலை ஒழுங்கு காலை 6 மணி தொடக்கம் மாலை 6 மணி வரை பூரண ஹர்த்தால் நடத்துவது என்று முடிவானது.

அன்று தமிழ் நாட்டிலுள்ள, ரயில்கள், விமானங்கள் ஓடா. கடைகள், தனியார் நிறுவனங்கள் அரசு அலுவலகங்கள் திறக்கப்படமாட்டா.

இப்படி அனைத்துக் கட்சிக் கூட்டம் முடிவில் தலைமைச் செயலாளர் திரு. டி. வி. அதோனி தெரிவித்தார்.

அத்தியாவசிய சேவைகளான மருத்துவ நிலையங்கள், பால் விநியோக நிலையங்கள், தீயணைப்புப் படை நிலையங்கள் இயங்கும் என்றும் திரு அதோனி தெரிவித்தார்.

தமிழ்நாட்டில் அன்று நடைபெறவிருந்த தமிழ்த் தேர்வு ஒத்திவைக்கப்படுகிறது என்றும் திரு. அதோனி தெரிவித்தார்

இலங்கை அரசின் அடக்குமுறைகளைக் (4 ஆம் பக்கம் பார்க்க)

தமிழர் -- சிங்களவர் மோதி போட்டு ஆர்ப்பாட்டம்

லண்டன், மே 29

லண்டனில் உள்ள இலங்கைத் தூதரகம் முன்னர் தமிழரும் சிங்களவரும் மோதி போட்டு கொண்டு ஆர்ப்பாட்டங்களை நடத்தினர்

யாழ்ப்பாணத்திலுள்ள அரசபடைகள் நடத்திய விமானத் தாக்குதலைக் கண்டித்துத் தமிழர் ஆர்ப்பாட்டம் நடத்தினர்.

செய்தியாளர்களுடனான சிங்களவர்கள் கொல்லப்பட்டதைக் கண்டித்து சிங்களவர் ஆர்ப்பாட்டம் செய்தனர்.

இலங்கை இனப் பிரச்சினை:

காமன்வெல்த் மத்தியஸ்த யோசனை: இந்தியா நிராகரிப்பு

சென்னை, மே 30

இனப்பிரச்சினை விஷயத்தில் காமன்வெல்த் அமைப்பின் மத்தியஸ்தத்தை விரும்பும் இலங்கையின் யோசனையை இந்தியா நிராகரித்துவிட்டது.

இந்த தகவலை இன்று அமைச்சர் பா. தொண்டமான் சென்னையில் வெளியிட்டார்.

இலங்கைக்கான இந்த ஆலோசனை ஏற்றுக் கொள்ள முடியாத ஒன்று எனவும் இன்று அமைச்சர் சொன்னார்.

இதனால் வடக்கு மாகாண முதலமைச்சர் பா. தொண்டமான் சென்னையில் வெளியிட்டார்.

இலங்கைக்கான இந்த ஆலோசனை ஏற்றுக் கொள்ள முடியாத ஒன்று எனவும் இன்று அமைச்சர் சொன்னார்.

இதனால் வடக்கு மாகாண முதலமைச்சர் பா. தொண்டமான் சென்னையில் வெளியிட்டார்.

இலங்கைக்கான இந்த

யாழ் கன்னாதிட்டி;

உப மின்நிலைய ஊழியர் வேலைநிறுத்தம்

நல்லூர், மே 30

யாழ்ப்பாணம் கன்னாதிட்டி உப-மின்நிலையத்தைச் சேர்ந்த 35 ஊழியர்கள் நேற்று முழு நாளும் அடையாள வேலை நிறுத்தத்தில் குதித்தனர்.

இதன் காரணமாக நேற்று யாழ் மாவட்டம் விசியிலும், அதனைச் சார்ந்த சில பகுதிகளிலும் மின்சாரம் துண்டிக்கப்பட்டிருந்தது

இது சம்பந்தமாக கன்னாதிட்டி உப-மின்நிலைய ஊழியர்கள் அறிக்கை ஒன்றை வெளியிட்டுள்ளார்கள்.

அதன் விவரம் வருமாறு: 28 5 86 புதன் மெயின் பிற்பகல் நான்கு மணி அளவில் யாழ் கன்னாதிட்டி உப-மின்நிலையத்தில் இருந்த அலுவலகமில் உள்ள சுவிட்ச்போர்டு மின் பலகையானதுவிலிருந்து மின் (4 ஆம் பக்கம் பார்க்க)

இந்திய தலையீடு: நம்ப மாட்டேன் என்கிறார் ஜூனியஸ்

கொழும்பு, மே 30

இந்தியா இலங்கையில் தலையிட்டு வேண்டுகிறது; பொருளாதாரத் தடை விதிக்கப் போகிறது என்ற செய்திகளை நான் நம்பமாட்டேன்.

இப்படி பிரபல வோர் கிளர் ராஜப் ஜூனியஸ் சொன்னார்.

அமெரிக்கப் பல்கலைக் கழகம் ஒன்றில் அரசியல் விஞ்ஞானப் பேராசிரியராகவுமிருக்கும் டாக்டர் ராஜப் ஜூனியஸ் கொழும்பு வந்திருக்கிறார்.

புதுடில்லியில் பிரதமர் ராஜீவ் காந்தியைச் சந்தித்து விட்டே டாக்டர் ஜூனியஸ் இலங்கை வந்து உள்ளார்.

டாக்டர் ஜூனியஸ் மேலும் சொன்னதாவது:

இலங்கையும் சீன இந்திய உறவு சமீபகாலமாக சீரற்ற நிலையில் உள்ளது

இருந்தும் இனப்பிரச்சினை (4 ஆம் பக்கம் பார்க்க)

'ஷெல்' விழுந்து கஸ்தூரியார் வீதியில் ஆறு பேர் காயம்

யாழ்ப்பாணம், மே 30

யாழ்ப்பாணம் மிஸ்ஸர் திலகட்டுக்கு அருகில் கஸ்தூரியார் வீதியில் நேற்று இரவு 8 15 மணி அளவில் விழுந்து வெடித்த 'ஷெல்' குண்டினால் 6 பேர் காயமடைந்தனர்.

சோவியட் பக்கத்திலிருந்து ஏவப்பட்ட 'ஷெல்' குண்டே விழுந்து வெடித்ததாகக் கூறப்படுகிறது.

கே. குகேந்திர (30வயது), ஆர். சந்திரதாஸ் (19 வயது), எஸ். இராஜன் (19வயது), எம். குமுதன் வேல் (34வயது), இராஜசந்திரன் (18 வயது) ஆகியோரே காயமடைந்தவர்கள் ஆஸ்பத்திரியில் சேர்க்கப்பட்டுள்ளனர்.

மற்றொருவர் சிறிதளவு காயமடைந்தவர்களிலிருந்து ஏனையவர்களுடன் நகரத் தொழிலாளர்கள் என்று கூறப்படுகிறது.

இது சம்பந்தமாக சுன்னாகம் காவல்துறையினர் விசாரணை நடாத்தி வருகின்றனர்.

கிளிநொச்சிப் பகுதியில் இராணுவ கிராமங்கள்

ஜனாதிபதிக்கு பிக்கு யோசனை

கொழும்பு, மே 30

கிளிநொச்சியில் இருந்த ஆனையிறவு வரையுள்ள பிரதேசத்தில் இராணுவக் கிராமங்களை அமைக்கவும்.

இப்படி ஜனாதிபதி ஜெயவர்த்தனாவுக்கு வேண்டுகோள் விடுத்துள்ளார்.

பிரபல பௌத்த மதகுரு வண. மடிகே பஞ்ஞசீஹ தேரோ ஜனாதிபதிக்கு அனுப்பியுள்ள கடிதம் ஒன்றில் இந்த வேண்டுகோளை விடுத்துள்ளார்

கிளிநொச்சிக்கும் ஆனையிறவுக்கும் இடைப்பட்ட பிரதேசத்தில் இராணுவக் கிராமங்களை குடியமர்த்த வேண்டும் அதன் மூலம் அப்பகுதியில் பாதுகாப்புப் பலப்படுத்தப்படும் நிலையாகும் அப்பகுதியில் இயல்பு முடியாத நிலையும் ஏற்படும்.

இப்படி வண. மடிகே பஞ்ஞசீஹ தேரோ ஜனாதிபதிக்கு எழுதியுள்ள கடிதத்தில் குறிப்பிட்டுள்ளார்.

இராணுவ 'சென்றி'யிலிருந்து வந்த சூட்டுக்கு இளைஞன் பலி

யாழ் நகரில் நேற்றுச் சம்பவம்

நல்லூர், மே 30

நேற்று அதாவது மே மாதம் 29 ஆம் திகதி மாலை 6 மணி அளவில் யாழ்ப்பாணம் கடற்கரை வீதியில் இராணுவம் குறுக்குத் தெரு முடிவடையும் இடத்தில் நடந்தது.

சம்பவம் பற்றி அறிய வருவதாவது:

நேற்று மாலை ஆறு மணி அளவில் நேற்றே அந்தரவாக முன்று இளைஞர்கள் கடற்கரை வீதியூடாக வந்து கொண்டிருந்தார்கள்.

அப்பொழுது கொழும்பு 'சென்றி' யில் இருந்த இராணுவர் ஒருவர் இவர்கள் மீது துப்பாக்கிப் பிரயோகம் செய்தார்.

இதனால் எஸ். ராஜா (18 வயது) என்பவர் நெஞ்சில் குடுபட்டு யாழ் (4 ஆம் பக்கம் பார்க்க)

வெளிநாட்டுச் செய்தியாளர் மீது சயாநாயகர் ஈ. எல். சீற்றம்

உயிரோடு எரிக்க வேண்டுமாம்

கொழும்பு, மே 30

இலங்கைபற்றிபொய்த் தகவல்களை வெளிநாட்டுப் பத்திரிகைகளுக்கு அனுப்பும் செய்தியாளர்களை உயிரோடு எரிக்க வேண்டும்,

இப்படி சபாநாயகர் ஈ. எல். சேனாநாயகா கொழும்பு பத்திரிகையொன்றுக்கு சொன்னார்.

சண்டே லீடர் என்ற வாரப் பத்திரிகை கடந்தவாரம் வெளியிட்ட ஆங்கிலப் பத்திரிகையான 'ஐலண்ட்' பத்திரிகையில் திரு. சேனாநாயகா வந்து கொண்டு பேசினார்.

அவர் மேலும் சொன்னதாவது: இலங்கையில் உள்ளகுழப்பங்களுக்கு செய்தியாளர்களிடமிருந்து பட்டவற்றை சரியாக அனுப்புகிறார்கள் இல்லை

நிருபர்களிடம் அப்பாவிகள் கொல்லப்பட்டார்கள் என்று குறிப்பிடுகிறார்கள்

அதை வார்த்தை செய்தி வரை அனுப்புவது இல்லை. பாதுகாப்புப் படையினர் தமிழர்களைக் கொலை வந்து கொண்டு பேசினார்.

தாராளமாக செய்திகளை அனுப்புகிறார்கள்.

பெரிய பிரச்சினைகளுக்கு நிரு நிலை மக்கள் கொல்லப்படுகிறார்கள்.

இப்படியான கொலைகளை எல்லாவது காலத்தைக் குறைக்க வேண்டுமாயின் கொல்லப்படுகிறார்கள்? பொறுமையுடன் ஒரு எல்லை புரிந்து அதனை?

இந்த கொலைகளைப்பற்றி பி. பி. சி. வானொலி உல (4 ஆம் பக்கம் பார்க்க)

இளைஞர் பிரச்சினை பற்றி பேச்சு

நியூயோர்க், மே 29

இந்திய வெளிவிவகார இணை அமைச்சர் கே. ஆர். நாராயணன் இன்னும் பிரதமரை பற்றி ஜனாதிபதி. பொதுச் செயலாளர் கூட்டத்தை விரைவில் முக்கியமாக பேசினார்.

அமைச்சரவையில் மாற்றம்?

கொழும்பு, மே 30

அமைச்சரவையில் மாற்றங்கள் செய்யப்பட இருப்பதாகத் தெரிகிறது.

கடந்த புதன்கிழமை நடைபெற்ற அமைச்சரவைக் கூட்டத்தில் இது பற்றி ஆராயப்பட்டதாகத் தெரிகிறது.

காலநேரம்

30 05-1986

வெள்ளிக்கிழமை

சுபநேரம்:

5 53 முதல் 7.33 வரை

ராகுகாலம்:

10 33 முதல் 11 53 வரை

இவை எதுவும் இல்லாதவை மேலாக்கள்

நோனபு	நேரம்
சஹர்	4 18
நோன்பு	6 33

லலித்-டிக்ஸிற் முக்கிய சந்திப்பு இன்று நடக்கிறது

கொழும்பு மே 30

இலங்கையில் உள்ள இந்தியத் தூதுவர் திரு ஜே. என். டிக்ஸிற்றும் தேசிய பாதுகாப்பு அமைச்சர் திரு லலித் அத்துலத் முதலியும் இன்று முக்கிய பேச்சுவார்த்தை ஒன்றை நடத்துகின்றனர்.

அந்தப் பேச்சுவார்த்தை விரைவாக ஏற்படும் முன்னேற்றத்தைப் பொறுத்தே இனப்பிரச்சினையில் இந்தியாவின் மத்தியஸ்தம் தொடர்பான சம்பந்தமான ஒரு தெளிவான நிலைமை தெரிவரும்

(4 ஆம் பக்கம் பார்க்க)

தபால் விநியோகம் ஆரம்பம்

நல்லூர், மே 30

கடந்த இரண்டு வார இடைவெளிக்குப்பின் நேற்று யாழ்நகரில் தபால் விநியோகம் நடைபெற்றது

கொழும்பில் இருந்து யாழ்ப்பாணம் வந்த அனுப்பிய தபால் பொதிகளும் ஐந்தாவது சுதந்திர தினவை நேற்று விநியோகம் செய்யப்பட்டன.

இதேவேளை யாழ்ப்பாணக் குறுக்குத் தெருவில் நிறுத்தப்பட்டுள்ள தபால் கடிதங்களை நேற்று யாழ்மாவட்ட அரசாங்கம் அதிகாரிகள் ஆராய்ந்திருந்தனர்.

உல்லாசப் பயணிகள் வருகை வீழ்ச்சி

கொழும்பு, மே 30

கடந்த மார்ச் மாதம் இலங்கைக்குவந்த உல்லாசப் பயணிகளின் வருகை மிகவும் வீழ்ச்சி அடைந்துள்ளது.

உல்லாசப் பயணிகள் வருகையில் 3.2 சதவீதம் வீழ்ச்சி காணப்பட்டதாக உல்லாசப் பயணிகள் சபை அறிவித்துள்ளது.

'ஹெலி' சுட்டு ஆராலித் துறையில் ஒருவர் மரணம்

நேற்று மாலை நடந்தது

யாழ்ப்பாணம், மே 30

ஆராலித் துறையில் நேற்று மாலை ஹெலிகொப்டரிலிருந்து துப்பாக்கிப் பிரயோகம் செய்யப்பட்டதில் ஒருவர் மரணமாகி மற்றொருவர் காயமடைந்தார்.

ஆராலித்துறையில் நேற்று இரண்டு கோஷ்டிகளுக்கிடையில் மோதல் ஏற்பட்டது.

இதனால் கோர் காவலர்கள் என்று கூறப்படுகிறது.

ஆராலிப் பகுதியைச் சேர்ந்த வள்ளம் ஒட்டி பகுதியிலிருந்து இன்னொரு குழு ஒன்று சம்பவம் நடந்த இடத்திற்குச் சென்றதாகக் கூறப்படுகிறது

அந்த வேளையில் அப் (4 ஆம் பக்கம் பார்க்க)

வவுனியாவில் விபத்து; 3 பொலீஸார் காயம்

அப்பாவி ஒருவர் உயிரிழந்தார்

கொழும்பு, மே 30

வவுனியாவில் நேற்று பொலீஸ் ஜீப் ஒன்று விபத்துக்குள்ளாகி புரண்டதில் ஒரு சப்-இன்ஸ்பெக்டர் உட்பட மூன்று பொலீஸார் காயமடைந்தனர்.

விபத்துக்குப் பின்னர் பொலீஸார் துப்பாக்கிப் பிரயோகம் செய்ததில் பொதுமக்களுள் ஒருவர் உயிரிழந்தார்.

அவரது சடலம் இன்னும் அடையாளம் காணப்படவில்லை.

புதுக்குடியிருப்பு பூந்தோட்ட வீதியில் இந்தச் சம்பவம் நடைபெற்றது

கொள்ளை!

கொழும்பு, மே 30

நேற்றுமாலை கொழும்பு புறம்போக்கிடை நாட்டுக் குறுக்குத் தெருவில் தமிழ் வர்த்தகர் ஒருவரிடமிருந்து 59 ஆயிரம் ரூபா பணம் கொள்ளையிடப்பட்டது.

தமிழரசுக்கட்சி சேர்ந்த இந்த வர்த்தகரை 'ஜீப்-டொப்' உடையில் வந்த 4 சாமிகள் தம்மை சி. ஐ. டி எனக்கூறி விசாரித்தார்களாம். அதன்பின் ஒரே பணத்தைக் கொள்ளையிட்டனர் என்றும் கூறப்படுகிறது.

ஆஸ்பத்திரியில் 3 இளைஞர்கள் கைது!

மல்லாகம், மே 30

மல்லாகம்-பருத்தித்துறை வீதியில் நேற்று மாலை மூன்று இளைஞர்கள் ஆயுதம் வைத்திருந்ததாகக் கூறப்பட்டு கைது செய்தனர்.

ஆயுதப்படையினரின் வாகனத்தில் இருந்த ஒரு இளைஞர் தப்பி ஓடி எதனிலிருந்தார். அது பலனளிக்கவில்லை.

இலங்கை மறுப்பு

கொழும்பு, மே 30

'இந்தியன் எயர் லைன்ஸ்' விமானசேவை மீது வெடிபொருள் இந்த நிலப் பகுதியில் கம்பி நாடாவில் வைத்துத் தகர்த்தப்பட்டு விட்டதாகவும் எனக் கூறப்படும் வதந்தி இலங்கை அரசு மறுத்துள்ளது

கொழும்பில் உள்ள இந்தியத் தூதர் ஜே. என். டிக்ஸிற் இந்த முறைப்பாடுகளை இலங்கை அரசிடம் வலியுறுத்தியதாகக் கொண்டு வந்திருந்தார்

இலங்கையின் மோதல். இலங்கையில் பொலீஸ் ஆட்பலாபடல். அவ்வளவு தான்!

எங்கை இருந்தாலும் இரண்டு சாராரும் கீரியும் பாம்பும் தானப்பா!

Digitized by Noolaham Foundation.
noolaham.org | aavanaham.org

ஆசிரியர் லீவு முறை மாற்றம்

பரணி, மே 30

ஆசிரியர்களுக்கான லீவு முறை விரைவில் இவ்வருடம் ஜனவரி மாதம் தொடக்கம் அமுல்படுத்தக் கூடியதான மாற்றங்களைக் கல்வி அமைச்சு கல்வி பிரதேசக் கல்வி அலுவலர்களுக்கும் அறிவித்துள்ளது.

இச்சுற்றறிக்கை பிரகாரம் ஆசிரியர்களுக்கு மூன்றுமாத "லீப்பனற்ற" லீவையும் —

சகல ஆசிரியர்களுக்கான குறுந்த வைடம் எடுக்காத சுகயீன லீவையும் — சேர்த்து தொடரும் வருடத்தில் எடுக்கும் முறை அமுல்படுத்தப்படுகின்றது.

முன்பிருந்த வெள்ளைக்கான 'இந்தர் லீவுகளுக்' கான உரிய கால எல்லைக்குரிய சம்பளத்துடனான 'லீவு லீவும்' ஆகியன நீக்கப்பட்டுள்ளது.

அமைச்சின் செயலாளர் திரு ஈ. எம். விஜேமான்ன இதனை அறிவித்துள்ளார்.

பிரதேசக் கல்விப் பணிப்பாளர்களுக்கு அனுப்பப்பட்ட இந்த சுற்று நிருபம் மொழி பெயர்க்கப்பட்டு சகல பாடசாலை அதிபர்களுக்கும் கல்விப்பணிப்பாளர் திரு. இ. சுந்தரவிக்கிரமா அனுப்பி வைக்கப்பட்டுள்ளது.

சிறுவருக்கு அன்பளிப்பு

மன்னார் மே 30

மன்னார்மாவட்டத்திற்கு உள்ள சின்னப்பண்டிவிரிச்சி நிராமத்தில் அமைக்கப் புகுந்துள்ள அகதிகளில் சிறுவருக்கு பாளர் பாடசாலை அரிசி வடுகள், லாப்பாடு அட்டைகள், சவர்க்காரங்கள் போன்றவற்றை மில்க் வைற் அதிபர் திரு எ. அமரசிங்கா அன்பளிப்புச் செய்துள்ளார்.

மக்களிடையே மதப்பாகுபாடு காட்டுவது இறை சேவையாக முடியாது

மன்னார், மே. 30

மக்களிடம் மதப் பாகுபாடு காட்டுவது இறை சேவையாக ஒரு போதும் மக்கள் எல்லோரும் ஒரே அந்தஸ்தாவர் எல்லோரையும் ஒரு நிலையாக பிறந்தவர்கள் ஆவர் ஆதலால் பிறர் மனிதர்களுக்கு சேவைசெய்வது அமைதான நாக ஆகமாகாது.

இவ்வாறு வாசமான சமமேனத்திற்கொரைச் செயலாளராக கலந்து திரு. எம். உதயகுமார் சமீபத்தில் சிறப்பாக கண்டிவிட்டார். தெரிவிரவர் ஆலயத்தில் நடைபெற்ற பொங்கல் புரையிற்குதிப்பிட்டார். அவர் மேலும் பேசுகையில்,

தமிழர்கள் மத்தியில் பொருளை உணர்வு மறையும்வரை எதையும் சாதிக்க முடியாது

இன்று உலகிலிருப்பொருளாதாரம் கட்டுமான கல்வியும் வாழிக்கப்பட்டுள்ளது.

ஆரம்ப சாலைகளில் கலைகுறுக்கிறார் காரணமாவர், இதுநெருக்கடி காரணமாவும் மாணவர்கள் புதிதாக சேர்த்துக்கொள்ளப்படாதிருக்க அதிர மாணவர்கள் எல்லாம் நிலைமை இன்னும் கோசமாகவே உள்ளது.

இப்படி அவர் கூறினார்.

மயிலிட்டி வடக்கு மக்கள் முறையிட படிவம் விநியோகம்

யாழ்ப்பாணம், மே 30

மயிலிட்டி வடக்கு 9-10 வட்டாரத்தைச் சேர்ந்த காணி உரிமையாளர்கள், குடியிருந்தவர்கள் மற்றும் குத்தகைக்கும் வசிர் செய்தவர்கள் தங்கள் பாதிப்புகள் பற்றி முறையிடுவதற்கான படிவங்கள் நாளை மயிலிட்டி வடக்கு பிரதேசங்கள் குழுவினரால் விநியோகிக்கப்படுகின்றன.

பாதிக்கப்பட்டவர்கள் இதற்கான படிவங்களை உடனடியாகப் பெற்று பூர்த்தி செய்யுமாறு மயிலிட்டி பிரதேசக் குழுவினர் கேட்டுக் கொள்கிறார்கள்.

பூர்த்தி செய்யப்பட்ட சத்தியக் கூற்றுப் படிவங்கள் எதிர்வரும் சனி, ஞாயிறு ஆகிய இரு நாட்களில் கட்டுமே பொறுப்பேற்கப்படும்.

அந்த இரு நாட்களிலும் கொள்ளக்கட்டி கிராம சபையில் மக்கள் தமது படிவங்களை கையளிக்கலாம்.

இவ்வாறு மயிலிட்டி பிரதேசக் குழுவினர் மேலும் தெரிவித்தனர்.

மூங்குடுதீவிலிருந்து யாழ்வர ரூ-20 மக்கள் பெரும் கஷ்டம்

மூங்குடுதீவு மே 30

மன்னாரப் பாதை மழியா உயரம் செய்ய முடியாத திகழ்ப்பட்டுள்ளதால் தரை மார்க்கத்தான் மூங்குடுதீவு மக்கள் சொல்லொணாக் கஷ்டங்களுக்குள்ளாகி வருகிறார்கள் புங்குடுதீவிலிருந்து ஏழு ரூபாவுக்கு யாழ்—நகர் சென்றவர்கள் தற்போது 20 ரூபாவுக்கு விட்டே யாழ்நகர் செல்ல வேண்டிய நிர்ப்பந்தம் ஏற்பட்டுள்ளது.

நிலம்தோறும் வெயிலிலும் காய்ந்தும், கடல் நீரில் நனைந்தும் அரசாங்கத் துறைமுகம் வழியாக மீன்பிடிப்பட்டுவரும் உலர்மீனையும் ஒருகட்டுக்கு நாலு பெண்களும் ஆண்களும், சிறுவர்களும், பயணம் செய்வது வழக்கமாகிறது.

இதனால் பெரும் ஊக்கவுணர்வின் காரணமாக மதிப்பு ஏற்படுவதாக பொதுமக்கள் கருதுகிறார்கள்.

முன்னர் குறுகிய நேரத்தில் இல்லாத உண்மைத்தன்மை எமிழாகப் பிரயாணம் செய்த மக்கள் எதிரேதான் யாழ் நகர் சென்று திரும்ப இருநாட்கள் எடுப்பதாக கூறுகிறார்கள்.

கடந்த 13நாட்களாக இங்கு வடமாகாணத்திய கோக்குவரத்துச் சபையின் பஸ் சேவைகள் நடைபெறவில்லை, இதனால் இப்பகுதித் தமாக பேக்கிறவர்களும் முதியோரும் அல்லற்படுகின்றனர்.

வெளியிடங்களிலிருந்து உள்ளூருக்கு தொடர்பு கொள்வதற்குத் தபால் தந்தி—தொலைபேசி வசதி எதுவுமற்றே இக்குக் கோர் அவதியுறுகின்றனர்.

உணவுப்பொருட்களுக்கும் பெரும் தட்டுப்பாடு நிலவுகிறது. பொருள்களின் விலையும், மிகவும் அதிகரித்துள்ளது. இதனால் பொதுமக்கள் பெரும் கஷ்டங்களுக்குள்ளாகியிருக்கிறார்கள்.

நீலனுடன் தொடர்பு

கல்முனை, மே 30

அக்கரைப்பற்று திருக்கோவில் மொண்டோ முராப்சளிக் வைது செய்யப்பட்டு இன்னும் விடுவிக்கப்படாமல் இருக்கும் 110 பேரை விடுவிக்க வேண்டுமெனவும் அவரது மேல்விசாரணையை நடத்தி சட்ட நடவடிக்கை எடுக்கவேண்டுமெனவும் அக்கரைப்பற்று பிரஜைகள் குழு கோரி உள்ளது.

த. வி. கூ பிரமுகராகவிருந்த நீலன் திருச்செல்வத்துடன் பிரஜைகள் குழு தொடர்பு கொண்டுள்ளது.

அக்கரைப்பற்றுப் பிரஜைகள் குழுவின் செயலாளர் திரு எஸ் ஐ. மூ'த்தி இதனைத் தெரிவித்தார்.

பெரும் கஷ்டங்களுக்குள்ளாகியிருக்கிறார்கள்.

இசைக்குழுவில் 28 ஆண்டுகள் பணியாற்றி வரும் முருகேசன்

எம். கே. நிலாந்த ராஜா பரமேஸ்வர், சோ. பி. கந்தராஜாபரன் போன்ற புகழ்பெற்ற இசைக் கலைஞர்களுக்கு பின்னணி இசை வழங்கி, "மோகினி" போன்ற வர்த்தி கலைகளை வளர்த்து கலை உலகில் 1949 ஆம் ஆண்டு ஆடியபாதத் வைத்தவர் முருகேசன்.

இது தவிர, சிவிவா பின்னணி இசையில் "ஸவெஸ்ட்ஸ்" என்று கூறப்படும் வகையிலான வாத்தியங்களையும் கையாளுவதில் வல்லவர் இவர்.

இசையமைப்பாளர் எஸ். எம் கலையாநாயகம் கோகுலவிருந்த மட்ரொஜர் விருதுவேளில், பின்னணி இசைக் குழுவில் இவரைச் சேர்த்துவிட்டார்.

1958 ஆம் ஆண்டு வரை அந்த விருதுவேளில் கேடுபவர் இந்த முருகேசன் மேலும் பல நல்ல வாய்ப்புக்களைத் தேடி சென்னை வந்தார்.

சென்னையிலும் தொடர்ந்து டி. எம். சௌந்தரராஜன், சீர்காழி கோவிந்தராஜன் இதயம் தொடர்ந்தவர்கள், திருச்சி லோகநாதன், டி. கே. ராமமூர்த்தி ஆகியோரின் ட்ரூப் கச்சேரிகளுக்குப் பின்னணி வாத்தியக்காரராகப் பணியாற்றினார்.

அப்பொழுது இவர் வாத்தியங்களைக் வைத்து விருதுகளைக் கொண்டு விருதுகளை பெற்றது

அவரை மீண்டும் தன் வராகத் தெரிவு செய்யப்பட்டார்

கத்திரியாகத்தர் தெரிவுக்குப்பின்னர் நடந்த இலக்கியக் கலந்துரையாடலில் திரு. சிவராசன் தொடர்ந்த உரையாற்றுகையில் "தெருக்களுக்கு நிறைந்த எமது நிம்மதான வாழ்வில் எந்த வினோத பிரச்சினைகளுக்கும் கொடுக்க வேண்டியுள்ளது.

அப்பொழுதெல்லாம் ஏழுத்தாளர்கள் தங்கள் படைப்புக்கள் மூலம் மக்களுக்கு உண்மை நிலையை புரிய வைக்க வேண்டும் என்றார்

கலந்த ஆண்டுக் செயலாளர் திரு ஆ. வெலிகிரி, 'மாதவி' சஞ்சிகையின் ஆசிரியர் சோமகாந்திரலிங்கம், திரு ஜோர்ஜ் ஆகியோரும் உரையாற்றினர்.

மாநிலம்-மாவட்டம்-உள்ளூர்

யாழ் இந்துவின் உப - அதிபர்கள்

பொன் மகேந்திரன்

காப்டன் எஸ். சோமசுந்தரம்

வாழ்ப்பாணம் இந்துக் கல்லூரியின் உதவிப்பிரதிபராக திரு பொன் மகேந்திரன், காப்டன் எஸ். சோமசுந்தரம் ஆகியோர் கல்வித் திணைக்களத்தினால் நியமிக்கப்பட்டிருக்கிறார்கள்.

திரு பொன் மகேந்திரன் மன்னார்மன்னாரைச் சேர்ந்தவர். 54 வருடகால தனது ஆசிரிய சேவையில் தான் கல்வி பயின்ற இந்து பாடசாலையில் கடந்த 21 வருடங்களாக கல்வி போதித்து வருகிறார்.

தமிழ் மன்னாரிப் பட்டதாரியான இவர் கிளைபாட்டுத் துறையில் உயர்பதவியை வகித்தவர்.

காப்டன் எஸ். சோமசுந்தரம் நீர்வேலியைச் சேர்ந்தவர்.

விசேட பயிற்சிப்பட்டம் பெற்ற ஆசிரியரான இவர் வாழ்நாளில் பெரும்பகுதியை மானிப்பாய் இந்துக் கல்லூரியில் கல்வி போதித்து வருகிறார்.

பாடசாலைக் காலத்தில் இந்துக்கல் லூரிக்குப் பெருமை சேர்த்த குறுந்தூர — கதிரேவேல் ஓட்டவீரர் ஹாக்கி ஆடுவதிலே சாதனை புரிந்த முன்னாள் வீரர் கடந்த 15 வருடகாலமாக கிராமாட்டுப் பொறுப்பாளராகவும்—

தற்போது விடுதி அதிபராகவும்—

பதவிகள் வகித்து வருகிறார்.

நீண்டகாலமாக கல்லூரி மைதானத்தில் குழுவுக்குப் பொறுப்பதிகாரியாக இருந்தவர்

தற்போது யாழ் பாடசாலைகள் விளையாட்டுச் சங்கம், யாழ் பாடசாலைகள் கிரிக்கெட் சங்கம் ஆகியவற்றின் பொதுச் செயலாளராகவும் செயலாற்றிவருகிறார்.

மக்கள் முகம்

அதிக சதவீதமாக மாணவர்கள் கிரிக்கெட் வீரர், உதைபந்தாட்டக் கிரிக்கெட் ஆகிய மற்றவர்

கல்லூரியின்கீழ்வரும் பொறுப்பாளர்கள், விடுதிகளிலிருப்பவர்கள் ஆகிய பொறுப்பான பதவிகளில் சேவையாற்றியவர்.

வடக்கில் பல விளையாட்டுச் சங்கங்களில் அதிக சதவீதமாக கிரிக்கெட் வீரர், உதைபந்தாட்டக் கிரிக்கெட் ஆகிய பொறுப்பாளர்கள் ஆகிய பொறுப்பான பதவிகளில் சேவையாற்றியவர்.

இலக்கியவாதிகள் வழிகாட்ட வேண்டும்

வரணி மே 30

எழுத்துத் துறையிலும் ஏனைய துறைகளிலும் சடுபாடு கொண்டுள்ள எல்லா இலக்கியவாதிகளும் மக்களுக்கு முன்னோடிகளாகத் திகழ வேண்டும் சத்தியத்தையும் சேவையையும் பற்றி எழுத்தில் எழுதிவிட்டு வாழ்க்கையில் அவற்றை கடைப்பிடிக்காவிடில் அதில் அர்த்தமேயில்லை

இவ்வாறு காவலூர் இலக்கிய வட்டத்தில் நடப்பாண்டிலிருந்து செயலாளராக தெரிவு செய்யப்பட்ட காவலூர் செல்வ. அந்தரவிக்கு கல்லூரியின் ஆசிரியர் திரு வெலாவின் தெரிவித்தார்.

மேற்கு டி இலக்கிய வட்டத்தின் ஒருவருக்கு பொதுக் கூட்டம் அண்மையில் அதன் தலைவர் திரு. ஆ. சபாரத்னம் அதிபர் தலைமையிலிருந்தது

பெற்றது

அவரே மீண்டும் தலைவராகத் தெரிவு செய்யப்பட்டார்

கத்திரியாகத்தர் தெரிவுக்குப்பின்னர் நடந்த இலக்கியக் கலந்துரையாடலில் திரு. சிவராசன் தொடர்ந்த உரையாற்றுகையில் "தெருக்களுக்கு நிறைந்த எமது நிம்மதான வாழ்கிலே எந்த வினோத பிரச்சினைகளுக்கும் கொடுக்க வேண்டியுள்ளது.

அப்பொழுதெல்லாம் எழுத்தாளர்கள் தங்கள் படைப்புக்கள் மூலம் மக்களுக்கு உண்மை நிலையை புரிய வைக்க வேண்டும் என்றார்

கலந்த ஆண்டுக் செயலாளர் திரு ஆ. வெலிகிரி, 'மாதவி' சஞ்சிகையின் ஆசிரியர் சோமகாந்திரலிங்கம், திரு ஜோர்ஜ் ஆகியோரும் உரையாற்றினர்.

கிராமம் தோறும் சுகாதார நிலையங்கள்

டாக்டர் பகீரதன் உரை

வட்டுக்கோட்டை, மே 30

அரசினால் வைத்தியசாலைகளில் பொறியியலு மருந்து வகைகள் கைவசம் சுகாதாரமேயே பொதுமக்களின் நலன்கருதி கிராமங்கள் தோறும் சுகாதார நிலையங்கள் அமைத்து வருகின்றோம். எமது பகுதி பொதுமக்களின் தேவைகளைப் பூர்த்தி செய்யும் வகையில் சம்பந்தப்பட்டவர்களிலும் ஆரம்ப சுகாதார நிலையங்கள் உருவாக்கியுள்ளோம்.

வட்டுக்கோட்டை மெற்கு ஆரம்ப சுகாதார குடிநிருத்திசாலையின் விரைவே கூட்டத்திற்கு தலைமை வகித்த உரை நிகழ்த்திய சமாதான நீதவான் டாக்டர் கி. பகீரதன் மேற்கண்டவாறு கூறினார்.

வட்டுக்கோட்டை — இந்துக் கல்லூரியில் இக்கூட்டம் நடைபெற்றது

சபைச் செயலாளரும் சமாதான நீதிவானுமான திரு கி. வரதராஜா உரையாற்றும் போது ஆரம்ப சுகாதார குடிநிருத்திச் சாலையில் இருக்கும் தொண்டர்களின் சேவைகளைப் பாராட்டி அவர்களில் தகுதியுள்ளோரை ஒரு சேவையாளர்களாக நியமிக்க சுகாதாரத் திணைக்களம் முன்வந்திருப்பது வாராட்டுக்குரியது என்றார்.

அரசு எதிர்பார்க்கின்ற நிலையை மாற்றி எங்கள் தேவைகளை தாமே நிறைவேற்ற எம்மவர் மூலம் பூர்த்தி செய்து கொள்ளக்கூடிய இயக்கும் நிலையை ஏற்படுத்த வேண்டும் என்றும் அவர் கூறினார்.

இந்நிகழ்வில் அதிபர் திரு. வே. தம்பையா, திரு ஆர் எம் நிலைதாரை, குடும்பநல சேவையாளர் திருமதி பஞ்சலை கமலாவதி, ஆசிரியர் ஆகியோர் உட்பட பலரும் உரையாற்றினர்.

மலசலகூடம் இல்லை

மன்னாரிலிருந்து, மே 30

மன்னாரிலிருந்து மலசல கூடம் இன்றி இன்னாரு மானவர்களும் ஆசிரியர்களும் மிகவும் சிரமத்துக்குள்ளாகி வருகின்றார்கள்.

சரத்துக்கு அஞ்சலி கூட்டம்

பரணி, மே 30

சரத்துக்கெட்டுவேலவின் திடீரவுதினக் கூட்டமானாமுதலாக திரு ஞானிறுகிழமை அரசேலியில் நடைபெறவுள்ளது.

திரு பொன்னுத்துரை தலைமையில் நடைபெறவுள்ள இக்கூட்டத்தில் திரு ந. இராசேந்திரன், கவிஞர் நீலாவணன், திரு ஜெகேந்திரலிங்கம் திரு கே. வி. ஜயரத்நாதன் ஆகியோர் உரை நிகழ்த்துவர்

கூட்டம்

பிரபல நாவல் திரு. எழுத்தாளர் "மானி" யின், நினைவு அஞ்சலிக் கூட்டம் 31 ஆம் திகதி சனிக்கிழமை அரசேலி மத்தியகல்லூரி விநாயகபுரத்தில் ஒன்றாக மாவட்ட அபிவிருத்திச்சபைத் தலைவர் திரு நா. இராசேந்திரம் தலைமையில் நடைபெறும்.

இடம்மாறிய நீதிமன்றங்கள் இயங்குகின்றன

பருத்தித்துறை மே 30

பருத்தித்துறை மாவட்ட நீதிமன்றம் நீதிவான் நீதிமன்றம் ஆகியவை வதிரியிலுள்ள வாடகை உதவிக்கரச்சாலை கட்டிடங்களில் இயங்கி வருகின்றன. இக்கு எதிர வழக்கு விசாரணைப் புதிய செய்யும் நடவடிக்கைகள் உட்பட வழமையான சகல வேலைகளும் மேற்கொள்ளப்படுகின்றன.

தவறிவிட்டது!

வ. ஸ்ப்ரமணியம், புலோப்பளை வீதி. என் எல்பவருடைய 402233-648 X ம் இலக்க அடையாள அட்டை தவறிவிட்டது. கண்டெடுத்தவர் என் தவறி கந்தோர், என்ற முகவரிக்கு அனுப்பி வைக்கவும். தகுந்த சன்மானம் வழங்கப்படும்.

மானிப்பாய் இந்துவில் மவள விழா இன்று ஆரம்பம்

யாழ்ப்பாணம், மே 30

மானிப்பாய் இந்துக் கல்லூரியில் மவளவிழாக் கொண்டாட்டங்கள் இன்று ஆரம்பமாகின்றன.

இன்று முதல்நாள் கரிசனிப்பு விழா நடைபெறுகிறது.

கல்லூரி அதிபர் எஸ். வி. மகேஸ்வேலு தலைமையில் நடைபெறும் இவ்விழாவிற்கு வடமாநில கல்விப் பணிப்பாளர் இரா. சந்தரவிங்கம் பிரதம விருந்தினராக கலந்து கொள்வார்.

பிற்பகல் விருந்தினர் வரவேற்கிறார் எஸ். சரவணபவானந்தன், வட்டாரக் கல்விப்பிரிவு எம். தனஞ்சயன் ஆகியோர் கலந்து கொள்கிறார்கள்.

கல்லூரிப் பவள விழா மலரையும் பிரதம விருந்தினர் இன்று வெளியிட்டு வைப்பார்.

நாளை சனிக்கிழமை கிரிக்கெட் பாட்டியிடன், உதைபந்தாட்டப் போட்டிகள் நடைபெறுவதுடன் ஹாரி ரூ மெமோரியல் [illegible] கலந்துகொள்ள திறப்புவிழா நடைபெறும்.

வரலாறு கி. க. பிற்பகல் பிரதம விருந்தினராக கலந்து கொள்ளும் இல்லிழாவில், எஸ். கிரமணி ஜயர், எழுத்தாளர் ஜி. சாந்தன், கல்லூரியில் 25 ஆண்டுகள் சேவை புரிந்த ஆசிரியர்கள், வாழியர்கள் ஆகியோர் கௌரவிக்கப்படவுள்ளனர்.

அன்று கல்லூரி மாணவர்களிடையே மாணவர்களுக்கு மாணவர்களுக்கிடையே நடைபெறும்.

வயாவிளான் மகாவித்தியாலயம்

புன்னாலைக் கட்டுவன் மகா வித்தியாலய கட்டடத்தில் இயங்கும்

பலாலி, மே 30

வயாவிளான் மத்திய மகா வித்தியாலயம் தற்காலிகமாக புன்னாலைக் கட்டுவன் மகா வித்தியாலயத்தில் இயங்கவுள்ளது.

பாடசாலை அதிபர்த்தி சபையினர், ஆசிரியர்கள், யாழ். கல்விப்பணிப் பாளர் திரு. இ. சுந்தரவிங்கம் ஆகியோர் கலந்து கொண்ட கூட்டத்தில் இது பற்றி முடிவு செய்யப்பட்டது

எதிர்வரும் இரண்டு மூன்றுவருடங்களுக்கு விடுமுறை விட்டு புன்னாலைக்கட்டுவன் மகா வித்தியாலயக் கட்டடத்தையும், தற்காலிக கொட்டிகைகளையும் பயன்படுத்தி வயாவிளான் மத்திய மகா வித்தியாலயம் கொண்டு இயங்க ஒழுங்கு செய்யப்பட்டுள்ளதென வயாவிளான் மத்திய மகா வித்தியாலய அதிபர் திரு. சுவேசரிகா தெரிவித்தார்.

பிரயாண ஒழுங்குகள்

- கனடா
- ஜேர்மனி
- பிரான்ஸ்
- டென்மார்க்

ஆகிய நாடுகளுக்கு பிரயாண ஒழுங்குகள் மேற்கொள்ளவும் மற்றும்

வாக்கோர், விசா, பொண்ட் (Bond), டிக்கட் ஆகியனவும் செய்துகொடுக்கப்படும்.

டென்மார்க் செல்பவர்களுக்கு இலவசமாக BOND செய்துகொடுக்கப்படும்.

தொடர்புகொள்ளவும்

INTERSUN GROUP

சின்னத்தம்பி அவெனியூ, (மகளிர் கல்லூரி அருகாமை) மானிப்பாய்.

குறிப்பு

ஜேர்மனி, டென்மார்க் ஆகிய நாடுகளுக்கு முற்பணம், வாக்கோர் தந்தவர்கள் உடன் தொடர்புகொள்ளவும்.

கிறிஸ்துவுக்காக வாலிபர் சங்கம் வழங்கும்

"பாசறையின் எதிரொலிகள்"

இம்மாதம் 31ஆம் திகதி சனி பி ப 3.30 முதல் 5.15 வரை

யாழ். சுண்டுக்குளி மகளிர் கல்லூரி மண்டபத்திலே இடம்பெறும்.

பாடல்கள், நாடகம், செய்தி

இவை யாவும் இங்கே கண்ணுக்காக காத்திருக்கின்றன

வாலிபர், பெரியோர் யாவரும் வரும்! பிரவேசம் இலவசம்!

Digitized by Noolaham Foundation.
noolaham.org | aavanaham.org

உதய சங்கற்பம்

சொன்ன சொல்லைக் காப்பாற்றுபவனே மனிதர்களுள் சிறந்தவன்

அறிஞர் ஜேம்ஸ் அலன்

உதயன்

இடம் 15, 2வது ஒழுங்கை நல்லூர் திண்டி — தமிழ்ப்பகுதி — 30-05-86 — தொலைபேசி 24805 22078 — த. இ. 23

ஓ! தூதர்களே!!

இனப்பிரச்சினைகளைத் தீர்க்கத் தாம் எடுக்கும் நடவடிக்கைகள் என்ன? தாம் தயாரித்திருக்கும் ஆவணம் பிந்திய திட்டம் என்ன?

இவற்றை வெளிநாடுகளுக்கு விளக்கியும் விபரித்தும் கூறும் பொறுப்பினை இலங்கை அரசாங்கம் ஆரம்பித்திருக்கிறது

இது ஒரு புதிய முயற்சி. இதுவரை காலமும் வெளிநாடுகளில் உள்ள இலங்கைத் தூதரகங்கள் தான் அரசாங்கத்தின் போக்கை அந்தந்த நாடுகளில் பிரதிபலித்து வந்தன — பிரசாரம் செய்து வந்தன

தமிழ் மக்களின் உரிமைப் போராட்டத்துக்குச் சார்பாக வழங்கப்பட்ட தகவல்களை முழுக்க முழுக்க முறியடிக்கும் விதத்திலேயே இலங்கைத் தூதரகங்களின் பிரசாரங்கள் அமைந்தன

அதாவது தமிழர்கள் எவ்வித உரிமைகளுமின்றி அடிமைகளாகவும் வாழுகின்றார்கள். அவர்களிற் பலர் உயர் பதவிகளை வகித்திருக்கிறார்கள். சர்வதேசப் பிரமுகர்களாக இருக்கிறார்கள். தமிழ்ப் பகுதிகளும் அபிவிருத்தி செய்யப்படுகின்றன —

வடக்கு, கிழக்கில் ஆயுதப்படைகள் தமிழ் மக்களைக் கொல்கிறார்கள் என்பது பொய் அவர்கள் நடமாட்டக் கட்டுப்பாடு பணியில் தான் ஈடுபட்டிருக்கிறார்கள் தமிழ்ப் போராளிகள்தான் வன்செயல்களில் ஈடுபடுகிறார்கள் அவர்களின் தமிழினத்தின் உரிமைகளுக்காகப் போராடவில்லை. இவை கையில் வாரியே அரசாங்கம் ஒன்றை நிறுவத் தான் பயங்கரவாதம் புகுந்திருக்கிறார்கள் —

இவ்வாறு பொய்ப் பிரசாரம் செய்வதே வெளிநாடுகளில் உள்ள இலங்கைத் தூதரகங்களின் வேலையாக இருந்து வந்தது.

உண்மைப்படியே, சிங்கள மக்களின் உண்மை நிலை தெரியாமல் இருட்டில் வைத்திருப்பது போல, வெளிநாடுகளுக்கு "முழுப் பூசணிக்காயையும் சோற்றில் புதைத்த" வந்த எத்தனிப்பாகவே வெளிநாடுகளில் உள்ள இலங்கைத் தூதரகங்களின் பிரசார நடவடிக்கை அமைந்தது.

பொய்யைத் திரும்பத் திரும்பச் சொன்னால் அது மெய்யாகிவிடும் என்ற குருட்டு நம்பிக்கை இந்த அரசுக்கு வெளிநாட்டு ராசிலிலாரிகளை, அரசாங்க அதிகாரிகளை, மக்களை இருளில் ஏமாற்றலாம் அல்லது, இருட்டில் வைக்கலாம் என்பது முடியாத காரியம் என்று இந்த அரசு உணரவில்லை.

உண்மை அறிவிக்கப்படாது அது இன்று மறைந்திருந்தாலும் அன்று மறைக்கப்பட்டாலும் என்றோ ஒரு நாள் தானாக அம்பலத்துக்கு, அரங்கத்துக்கு வந்தே தீரும்.

இந்தச் சின்ன விடயம் தெரியாமல் பெரும்பான்மை அரசாங்கம் ஒன்று பொய் பிரசாரத்தில் நம்பிக்கை வைத்திருக்கிறது!

நாடுகளில் உள்ள வெளிநாட்டுத் தூதுவர்களை அழைத்து, இனப்பிரச்சினையைத் தீர்ப்பதற்கான தமது இப்பொழுது விளக்கியது ஒரு புதிய முயற்சியே. வழமையான பிரசாரத்தைவிட ஒரு படி முன்னேற்றமானது

தமிழ் மக்களின் பிரச்சினைகளைத் தீர்ப்பதற்கு உகந்த ஒரு திட்டத்தை வகுத்தி ருந்தாலும் பரவாயில்லை நீண்ட காலமாக இப்பிரச்சினையை அறிந்த இந்திய அதிகாரிகளையே திருப்திபடுத்தாத ஏதோ ஒரு திட்டம் அதன் விளக்கம், விபரக்கிளைகளும் எல்லாம் பெரிய மூடு மந்திரம் அவர்களைத் தெரிவிக்கவும் எதற்காகவோ நியந்தனைகள்.

அந்தளவு பலவீனமான ஒரு திட்டத்தை இப்போது மேல்நாட்டுத் தூதுவர்களுக்கு விளக்குகிறார்களாம்!

எல்லாம் விஷயத்தோடுதான். சோழியன் குடுமி சும்மா ஆடுமா? இலங்கைக்கு உதவி செய்யும் நாடுகளின் கூட்டம் கூடித்தான் நடக்கப் போகிறது. அதற்கு முதல், இனப்பிரச்சினையைத் தீர்க்கத் தாம் ஏதோ அறுவுதத் தீர்வு ஒன்றைக் கண்டுபிடித்து வைத்திருப்பதாக காட்டுக்காட்டவே புதிய விளக்கமுறை பிரசாரம்!

அவ்வாறு செய்வதன் மூலம் வெளிநாடுகளைத் தாஜா செய்து உதவியைப் பெறலாம் என்ற உள் எண்ணம்.

வெளிநாட்டு உதவியில் பெரும்பகுதி பாதுகாப்புச் செலவுக்குப் போகிறது. அதாவது தமிழ் மக்களை அழிக்கவும் அவர்களை அடிமைப்படுத்த எடுக்கப்படும் நடவடிக்கைகளுக்கும் செலவிடப்படுகின்றன.

இது உண்மையா இல்லையா என்பதனைக் கொழும்பில் உள்ள வெளிநாட்டுத் தூதுவர்கள் நேரில் அறிந்து கொள்ளலாம். அவர்கள் வடக்கு, கிழக்குப் பகுதிகளை தாமே நேரில் வந்து பார்க்க வேண்டும்.

தமிழ் மக்கள் எவ்வாறு அடக்கி ஆளப்படுகிறார்கள். நீதி நியாயம் இல்லாமல் இம்சிக்கப்படுகிறார்கள். குடிநீரும் இல்லாமல் கொலைசெய்யப்படுகிறார்கள் அவர்களது உடைமைகள் எவ்வாறு சேதமாக்கப்படுகின்றன.

அவர்களது தொழில் வாய்ப்புக்கள் எப்படித் தடுக்கப்படுகின்றன. தமிழ்ப் பகுதிகளின் அபிவிருத்தி எவ்விதம் புறக்கணிக்கப்படுகிறது.

இவற்றை அவர்கள் நேரில் பார்க்க வேண்டும். அப்போது அவர்களது அரசாங்கங்களுக்கு உண்மை நிலையை உணர்த்தலாம்.

நீதியின் பேரால், நியாயத்தின் பேரால், கொழும்பில் உள்ள வெளிநாட்டுத் தூதுவர்கள் இதனைச் செய்வார்களா?

ஓ! வெளிநாடுகளின் தூதுவர்களே! இங்கே வருவீர்களா? உண்மையைக் கண்டறிவீர்களா?

தாய்வான் கப்பல் மீது ஆர்ஜன்டீனா தாக்கு

ஒருவர் மரணம் 3பேர் காயம்

கப்பல் எரிவதாகத் தகவல்

புவனஸ்அயர்ஸ்மே 29 தாய்லாந்துக்குச் சொந்தமான மீன் பிடிக்கப்பல் ஒன்றை ஆர்ஜன்டீனா நாசப் படுத்தியுள்ளது

இந்த சம்பவத்தில் கப்பலில் இருந்த மாலுமி ஒருவர் இறந்து விட்டதாகவும் மேலும் 3 பேர் பலத்த காயம் அடைந்துள்ளதாகவும் தெரிவிக்கப்பட்டுள்ளது.

தாய்க்குச் சொந்தமான 240 டன் மீன் பிடி கப்பல் எங்கிருக்கும் தாய்வான் கப்பல் மீன்பிடித்தளங்களும் கரைக்கு வருமாறு விடுத்த வேண்டுகோளை அதுமீறி வந்தமையே காரணமாக பீரங்கிப் பிரயோகம் செய்யப்பட்டதாகவும் கூறப்படுகிறது.

சர்வதேச கடல் எல்லைக்குள் தாம் நின்று மீன்பிடித்தபோதும் ஆர்ஜன்டீனா கடற்படையினர் தாக்குதலால் தமது கப்பலை எரிந்து கொண்டிருப்பதாகவும் தாய்வான் தெரிவித்துள்ளது.

படை விலகல் மிக அவசியம்

ஜெருசலேம், மே 29 ஜோர்தானின் மேற்குக்கரையிலிருந்தும் காசா பகுதியிலிருந்தும் இஸ்ரேல் தனது படைகளை விலக்கிக் கொள்ள வேண்டும்.

இவ்வாறு இஸ்ரேல் தானாகவும் மற்றதில் அளிக்கப்பட்ட விருந்தினர் பேசும்போது பிரிட்டிஷ் பிரதமர் தாச்சர் குறிப்பிட்டார்

இஸ்ரவேலுக்குப் பாதுகாப்பான முறையிலும் சமாதானத்தை மேலும் கூடுதலாகவும் இப்பொழுதிருந்தே பூர்வீக நடவடிக்கைகளை இஸ்ரவேல் தொடங்கலாம் என்றும் தட்சர் கேட்டுக்கொண்டார்.

பாகிஸ்தான் படைக்கு அமெரிக்க ஆயுதங்கள்

பாரதத்திற்கு எதிராக அல்ல என்கிறார் அமெரிக்க அதிகாரி

புதுடில்லி, மே 29 பாகிஸ்தானுக்கு இந்தியா வழங்கும் ஆயுதங்கள் பாரதத்துக்கு எதிராகப் பயன்படுத்தப்படுமானால் இந்தத் தடுக்க அமெரிக்கா சட்டம் இயற்றும்.

இவ்வாறு புதுடில்லி வந்துள்ள ஆசிய மகிழ் பிராந்திய விவகாரங்களுக்கு பொறுப்புள்ள அமெரிக்க அதிகாரி ஷோனல் புதுக்கியிக் தெரிவித்துள்ளார்.

பத்திரிகையாளர்களின் கேள்விகளுக்குப் பதிலளித்தபோதே மேற்கண்ட கருத்தை அவர் வெளியிட்டார்.

மேலும் இப்பிராந்தியத்தில் அமெரிக்க நிலைப்பாடு தொடர்பான விடயங்களை அவர் குறிப்பிடும் கூறையில்:

ஆப்கானிஸ்தான் விவகாரத்தில் பாகிஸ்தானின் நிலைப்புக்கான அதன் ஆயுதக் கோரிக்கைகளை ஆராய்ந்தபின் தான் அமெரிக்கா ஆயுதங்களைப் பாகிஸ்தானுக்கு வழங்கியது.

இந்த ஆயுதங்களைப் பாரதத்துக்கு எதிராகப் பயன்படுத்த அல்ல இவ்வாறு அவர் மீண்டும் வலியுறுத்திக் கூறினார்.

வெளி உலகில்

தென் ஆபிரிக்காவின் இன ஒதுக்கல் அரசை கண்டிக்கிறார் ஷுல்ட்ஸ்

வாஷிங்டன், மே 29 ஆபிரிக்க பொருளாதாரப் பிரச்சினையின் தீர்வு நடவடிக்கைகளுக்கு தென் ஆபிரிக்க இன ஒதுக்கல் தடையாக உள்ளது.

இவ்வாறு அமெரிக்க ராஜாங்க செயலாளர் ஜோர்ஜ் ஷுல்ட்ஸ் தெரிவித்துள்ளார்.

ஜப்பிய நாடுகளின் பொதுச் சபையில் விசேட கூட்டத்தில் உரையாற்றும் போதே அவர் இவ்வாறு தெரிவித்துள்ளார்.

அவர் அங்கு தொடர்ந்து உரையாற்றும் போது:

தென் ஆபிரிக்க நாடுகளின் வெளிநாட்டு பொருளாதாரக் கொள்கையை ஏற்றமுறையில் இல்லை. அந்த நாடுகளே தமது கிராமப் தொழில்துறை சார்ந்த கொள்கைகளில் மாற்றம் தான வேண்டும் என்றும் மேலும் தெரிவித்தார்.

பிரிட்டிஷ் ராஜதந்திர அமைச்சர் ஜெவ்ரி ஹோவ் அங்கு உரை யாற்றுகையில்:

ஆபிரிக்க நாடுகளில் திடமைமான நிர்வாக முறை இல்லை. திறமையான நிர்வாகம் முறையான பொருளாதார மேம்பாட்டுக்கு முக்கியமானதாகும் என்று தெரிவித்தார்.

அந்த நாடுகளுக்கு வெளிநாடுகள் உதவ வேண்டும் என்பது பற்றி அவர் எந்தக் கருத்தும் கூறவில்லை என்றும் செய்தியாளர் தெரிவித்தனர்.

ஈராக் விமானம் பலவந்தமாக தரையிறக்கம்

தெஹிரான், மே 29 ஈராக் விமான மொன்றை ஈரான் தரையிறக்கியது

விமான எதிர்ப்பு ஆயுதங்களைப் பாவித்தே கூவ்விமானம் தரையிறக்கப்பட்டது.

ஈரான் ஈராக் போர் முனையிலிருந்தே மேற்படி விமானம் தரையிறக்கப்பட்டது இதில் இரண்டு விமான ஓடிகளும் ஈரானிய இராணுவத்தினரால் கைது செய்யப்பட்டுள்ளனர்.

போபால் அனர்த்த வழக்கில் நீதிபதி கீனன் நியந்தனைகள்

புதுடில்லி, மே. 29 யூனியன் கார்பைட்டிற்கு எதிரான போபால் அனர்த்தத்துக்கு எதிரான நட்டஈட்டு வழக்கு விசாரணை இந்திய நீதிமன்றத்தில் பரிசீலிக்கப்படுவது தொடர்பான நிபந்தனைகள் அந்த நிறுவனத்துக்கு அறிவிக்கப்பட்டுள்ளன

இந்த அறிவிப்பை அமெரிக்க மாவட்ட நீதிபதி ஜேம்ஸ்கீனன் விடுத்துள்ளார்.

நிபந்தனைகளை ஏற்றுக் கொள்வது பற்றிய தீர்மானங்களை எடுப்பதற்கு ஒருமாதகாலம் அவகாசத்தையும் அவர் வழங்கியுள்ளார்

இந்திய நீதிமன்றம் வழக்கு விசாரணையை பின் அவிக்கும் நட்டஈடு தொடர்பான தீர்ப்பை ஏற்றுக்கொள்ளவேண்டும்.

வழக்கு விசாரணைகளுக்கு தொடர்ந்து நடக்கும்பொழுது அமெரிக்க நீதிமன்றங்களில் ஏற்கனவே அனர்த்தத்தையும் ஏற்றுக் கொள்ளவேண்டும்

சம்பந்தப்பட்டவர்களுக்கும் நீதிமன்றத்துக்கும் பொறுப்புடைய தாக்கல் செய்யும் விசாரணைகளுக்கு ஒத்துழைக்க வேண்டும்.

இவ்வாறு நீதிபதி கீனன் தமது நிபந்தனை அறிவிப்பைத் தெரிவித்துள்ளார்.

கலவரமான புதிய எம்.பியை கம்யூனிஸ்ட் கட்சி நியமிக்கும்

கொழும்பு, மே. 30 இன்னும் இரண்டு தினங்களில் கலவரத் தொகுதியில் புதிய எம்.பியை இலங்கை கம்யூனிஸ்ட் கட்சி நியமிக்கும்.

கட்சிச் செயலாளர் திரு. கே. பி. சில்வா இதற்கான வெளியிட்டார்.

திரு. சரத் முத்தெட்டுவேகம விபத்தை ஒன்றில் அகால மரணமானதைத் தொடர்ந்து கலவரான தொகுதி காலியானது.

இதனிடையே திருமதி மனோரி முத்தெட்டுவேகமவை கலவரான எம்.பியாக நியமனம் செய்யும் டி. சோசியை விடப்பட்டுள்ளது.

யார் நியமிக்கப்படுவார் என்பதை பற்றிச் சொல்லக்கட்சி பொதுச் செயலாளர் திரு. சில்வா மறுத்துவிட்டார்.

மினிபஸ்ஸை கலக்கிய குண்டுப் புரளி

கொழும்பு, மே 30 கடந்த திங்கட்கிழமை நுகேகொடையில் திருந்த புறக்கோட்டைக்கு வந்த மினிபஸ் ஒன்று குண்டுப் புரளிக்கு இலக்கானது.

அந்த பஸ் லிஸ்டு இரண்டு பார்சல்கள் அனாதரவாகக் கிடந்தன.

குண்டு பார்சல்களாக இருக்கலாம் என்ற சந்தேகத்தில் இராணுவம் வரவழைக்கப்பட்டது.

வெறும் துணிப்பார்சல்கள் அவை என்று பின்னர் தெரிவிக்கப்பட்டது.

ஒய்வூதியத்தாமதம் குறித்து ஒரு விளக்கம்

மாவட்டத்தில் மாதம் ஒன்றுக்கு ஏறத்தாழ சராசரி 30 ஆசிரியர்கள் இளைப்பாறியுள்ளனர்.

அவர்கள் இளைப்பாறிய திகதிமுதல் தொடர்ச்சியாக அவர்களுக்கு தற்காலிக ஒய்வூதியம் அரசாங்க நிர்வாகச் சுற்றறிக்கை இல 121 க்கு அமைய வழங்கப்பட்டு வருகிறது

இதற்கெதிராகவான குறிப்பிலும் அவர்களது தற்காலிக ஒய்வூதியம் இறுதி மாறிய மதிப்பை அரசாங்க உத்தியோகத்தரின் ஒய்வூதியம் போலவோ எதிர்த்தடையுமில்லாது எமது திணைக்களத்தாரால் கணக்கு மூலம் உரிய நிதியில் வழங்கப்பட்டு வருகிறது என்று இந்து ஆதிபதி விளக்கத்தை வெளிப்படுத்தியுள்ளார்

ஆசிரியர்களுக்கு வழங்கப்படும் தற்காலிக ஒய்வூதியம் போதியதாக இல்லை என்றால் உண்மை என்றாலோ இதற்கு அதிகரித்த வழக்கு வரலாறு எமக்கு அறிவாரம் இல்லை என்பதையும் கட்டிக்காட்ட விரும்புகிறேன்.

தற்காலிக ஒய்வூதியம் தொகை ஒய்வூதிய வரிப் பாளராக நிர்ணயிக்கப்பட்டுள்ளது என்பதனை இளைப்பாறிய ஆசிரியர்களுக்கு இச்சந்தர்ப்பத்தில் தெரிவிப்படுத்த விரும்புகிறேன்.

இளைப்பாறிய சில ஆசிரியர்களினதும் ஒய்வூதிய விண்ணப்பங்கள் இத்தகாரணங்களுக்காக நிராகரிக்கப்பட்டு கல்வி அமைச்சுக்கு தபாலில் அனுப்புவதே நியமமாகும்

ஆயினும் விசேஷ ஏற்பாட்டுமுறையை கல்வி அமைச்சிலிருந்து வருகை தருகிற உள்ளக கணக்குப் பரிசோதகரால் சரிபார்க்கப்பட்டதன் பின்னரே ஒய்வூதியப் பணிப்பாளரிடமிருந்து வரவேண்டும்.

> யாழ் மாவட்ட பாடசாலைகளில் இருந்து இளைப்பாறிய ஆசிரியர்கள் தங்களுக்கு ஒய்வூதியத்தை உரிய காலத்தில் பெறமுடியாது தவிக்கின்றனர் என்ற செய்தி தொடர்பாக யாழ் கல்வி பணிப்பாளர் திரு ஆர் சுந்தரலிங்கம் பின்வரும் விளக்கத்தை வெளிப்படுத்தினார்

மாவட்டத்துக்கு அனுப்பி வைக்கப்படுகிறது.

இப் நிர்சோதனை மாதத்தில் ஒருமுறை வருவது வழக்கம் சில சமயங்களில் நாட்டில் நிலவும் சூழ்நிலை காரணமாகவும், வேறு காரணங்களாலும் ஆவணி வருவதில் தாமதம் ஏற்படுகிறது.

இதன்காரணமாக எம்மால் கணிக்கப்பட்ட தகவல்கள் ஒய்வூதிய விண்ணப்பங்கள் ஒய்வூதிய பணிப்பாளருக்கு அனுப்பப்படுவதில் கிடைக்கப்பெறுவதில் தாமதம் ஏற்படுவது எனது திணைக்களத்துக்கு அப்பாற்பட்டதாகும்.

இந்த விடயம் அவர்கள் தெரிவிப்படுத்தியிருக்கிறார்.

ஒய்வூதிய விண்ணப்பங்கள் தயாரிக்கும் பொழுது ஆசிரியர்களது சேவை விபரம் மற்றும் ஆவணங்களைப் பெற்றுக் கொள்வதில் தாமதம் ஏற்படுகிறது.

உதாரணமாக விதவைகள், அனாதைகள் இலக்கம், அவர் பெற்ற சம்பளமற்ற லீவு விபரம், புலமைப்பரிசு ஆசிரியர்கள். அவர் பெற்றவர்கள் நிதியங்கள் போன்ற விபரங்களை தமது நிதியங்களிலிருந்து பெற்றுக் கொள்ளுதலும் தாமதம் ஏற்படுகிறது

இவ்வாறான தாமதங்கள் எமது திணைக்களத்தில் கட்டுப்பாடுக்கு அப்பாற்பட்டவை.

இந்த பொழுதிலும் மேற்கூறிய விபரங்கள் வரும் பெறப்பட்ட ஒரு ஒய்வூதிய விண்ணப்பம் ஒரு மாதகாலத்திற்குள் தயாரிக்கப்பட்டு உள்ளக கணக்குப் பரிசோதகரால் பரிசீலிக்கப்பட்டு எவ்வித தாமதமுமின்றி அனுப்பட்டு வருகின்றது

எமது திணைக்களத்தில் ஒய்வூதிய விண்ணப்பங்கள் தாமதமாகி வருவதற்கு இதுவே காரணம் ஆகும்.

இதுவரை ஒய்வூதிய விண்ணப்பங்கள் ஒரு மாதகாலத்தில் தயாரிக்கப்பட்டு அனுப்பப்பட்டு வருகின்றன

எமது திணைக்களத்தில் ஒய்வூதிய விண்ணப்பங்கள் தாமதமாகி வருவதற்கு விண்ணப்பங்கள் ஆசிரியர் விவரங்கள் அனுப்பாமையே காரணம் ஒய்வூதிய திணைக்களத்திற்கு அனுப்பியும் அந்த இலக்கத்தைப் பெற்றுக்கொள்வதில் விருப்பு தாமதம் ஏற்படுகிறது

இந்த போன்ற சம்பவங்கள் மாற்றிலமைத்தல், சம்பள நிலுவையை வழங்குதல் போன்ற விடயங்களை வெளிமாவட்டங்களிலிருந்து பெற்றுக் கொள்வதிலும் தாமதம் ஏற்படுகிறது

இவ்வாறான தாமதங்கள் எமது திணைக்களத்தில் கட்டுப்பாடுக்கு அப்பாற்பட்டவை.

இந்த பொழுதிலும் மேற்கூறிய விபரங்கள் வரும் பெறப்பட்ட ஒரு ஒய்வூதிய விண்ணப்பம் ஒரு மாதகாலத்திற்குள் தயாரிக்கப்பட்டு உள்ளக கணக்குப் பரிசோதகரால் பரிசீலிக்கப்பட்டு எவ்வித தாமதமுமின்றி அனுப்பட்டு வருகின்றது

எமது திணைக்களத்தில் ஒய்வூதிய விண்ணப்பங்கள் தாமதமாகி வருவதற்கு உதவியாக

(கீழே பக்கம் பார்க்க)

சமய நிகழ்ச்சிகளில்

விசாகவிழா

சாவகச்சேரி, மே 30 சாவகச்சேரி ஸ்ரீ தர்மசாலை அம்மன் தேவஸ்தானத்தில் வைகாசி விசாகவிழா நிறைவுற இடம்பெற்றது

திருமுறை பாராயணம், கூட்டு வழிபாடு ஆகியவைகளுடன் வழமையான பூரணதின தீப பூசையும் நடைபெற்றது.

பொங்கல் விழா

பருத்தித்துறை மே 30 தம்பலா கருவிகு ஸ்ரீ முத்துமாரி அம்மன் ஆலய வருடாந்த பொங்கலவிழா இன்று வெகு விமரிசையாக மாலை நடைபெறும்.

இன்று ஆலயத்திற்கு மடப்பண்டம் எடுக்கப்பட்ட பின்னர் மக்களுக்கு இரவிரவாகப் பொங்கலை மேற்கொள்வர். நாளை காலை வேல்வி உற்சவத்துடன் பொங்கல் முடிவுறும் என ஆலய முகாமையாளர் திரு எஸ். பாலசுந்தரம் அறிவித்துள்ளார்.

மகோற்சவம்

சாவகச்சேரி, மே 30 கல்வியங்காடு தெற்கு வேரக்கேணி சந்த சுவாமிகோயில் வருடாந்த மகோற்சவங்கள் இம்மாதம் 15ஆம் திகதி கொடியேற்று வைபவத்துடன் ஆரம்பமாகி 23 ஆம் 24ஆம் திகதிகளில் இடம்பெற்று 25ஆம் திகதி உற்சவங்களுடன் இனிது முடிவுற்றன.

தீவுப் பகுதிகளில் பாடசாலைகள் மீண்டும் இயங்குகின்றன

ஆனால் மாணவர்வரவு குறைவு

நாரப்பாணம், மே 30 தீவுப் பகுதிகளில் உள்ள பாடசாலைகள் மீண்டும் இயங்கத் தொடங்கி விட்டன ஆனால் மாணவர்களின் வரவு கணிசமான அளவு குறைந்தே காணப்படுகிறது.

தீவுப்பகுதிகளுக்கான இடைச் சேவைகள் நிறுத்தப்பட்டதால், தனியார் பஸ்கட்டணம் கூடிப்பட்டதுமே இதற்கு காரணம்.

அன்னை சரோமைக்கு அஞ்சலி

வட்டுக்கோட்டை, மே30 வடமராட்சியிலிருந்து திருகுடுப்ப கல்வியிலும் மடிக்கலை பெரேஷ்ட தலைவியாக நீண்ட காலம் கடமையாற்றி ஓய்வுபெற்ற தமது தாய்மாமன் வெள்ளையாவின் சரோமைக்கு அஞ்சலி கூட்டம் ஒன்று இன்னாளில் திருகுடுப்ப கல்லூரி மண்டபத்தில் மாலை 31 ஆம் திகதி நடைபெறும்.

சோம்பேறி

குறள்:- அழுக்காறு உடையார்க்கு அதுகாலும் ஒன்னார் வழுக்கியும் கேடீன் பது.

பொருள்: [illegible] கேட்டைத் தருவது கூறு.

Digitized by Noolaham Foundation.
noolaham.org | aavanaham.org

DYNAMIC
STEEL & TEAK FURNITURE
for style & quality
WIDE SELECTION. FAIR PRICES
Dynamica Show Room
476, Main Street,
CHUNDIKULI.
(Opposite St. Johns College)

உதயன்

30-05-1986 வெள்ளிக்கிழமை

தளபாடங்கள்
வீட்டுக்கும் அலுவலகத்துக்கும்
உருக்கிலும் தேக்கிலும்
உங்கள் ரசனைக்கேற்ற தெரிவு
டைனமிக்கா காட்சியறை
476, பிரதான வீதி, சுண்டுக்குளி.
(செஸ்ற் ஜோன்ஸ் கல்லூரி முன்பாக)

யாழ் ஆஸ்பத்திரியில் புதிய கட்டுப்பாடுகள்

ஜூன் முதல் அமுல்

நல்லூர், மே 30

ஜூன் முதலாம் திகதி தொடக்கம் யாழ் பெரியாஸ்பத்திரியில் பார்வையாளர் நேரங்களில் புதிய கட்டுப்பாடுகள் கொண்டுவரப்படவுள்ளன.

இனி ஆஸ்பத்திரிக்குள் வருவோர் வெளிநோயாளர் பகுதி வாசலையே உபயோகிக்க வேண்டும் என்றும் கேட்டுக்கொள்ளப்பட்டுள்ளது.

இது சம்பந்தமாக "ஆஸ்பத்திரிக்குள் வருவோர் கவனத்திற்கு" என்ற தலைப்பிலான துண்டுப்பிரசுரமும் வெளியிடப்பட்டுள்ளது.

அதன் விபரம் வருமாறு:

* நோயாளர் ஆஸ்பத்திரிக்குள் வரும் வாகனங்கள் தரிப்பதற்கு 'உள்ளே' என்ற வாசல் வழியாக உள்ளே வந்து 'வெளியே' என்ற வாசல் வழியாக வெளியே செல்ல வேண்டும்.

'உள்ளே' என்ற வாசல் காலை 7.00 மணி தொடக்கம் காலை 8.30 மணி வரையும் நண்பகல் 12.00 மணி தொடக்கம் பிற்பகல் 1.30 மணிவரையும் மாலை 5.00 மணி தொடக்கம் மாலை 6.15 மணி வரையும் திறந்திருக்கும்.

ஆஸ்பத்திரி வளாகத்து வாகனங்கள் மட்டுமே 'உள்ளே' என்ற வாசல்வழியாக உட்செல்வதற்கு அனுமதி வழங்கப்பட்டுள்ளது.

* வெளிநோயாளர் வாசலில் இருந்து புதிதாக அமைக்கப்பட்ட வாசல் வரை இரு காரல்களிக் கடைகளுக்கு அமர்த்தப்பட்டிருப்பர். அவர்களுடைய அனுமதி பெற்ற வார்ப்படுக்கு மோகும் நோயாளர்களுடன் ஆக்கூடியது இரண்டு பார்வையாளர்கள் மட்டும் செல்லுவதற்கு அனுமதி வழங்கப்படும்.

* கேஸ்க் வார்டுகளுக்கு பார்வையாளர் தமிக்க நேரங்களில் ஆண்கள் நிற்கக்கூடாது.

* ஆஸ்பத்திரி வளாகத்தில் வாகனங்கள் சத்திக்க வருபவர்கள் வெளி நோயாளர் பிரிவில் உள்ள விசாரணைப் பிரிவில் போய் விசாரிக்க வேண்டும்.

இவை அந்தப்பிரசுரத்தில் தெரிவிக்கப்பட்டுள்ளது.

அடகு நகை வழங்கப்படும் திகதிகள்

யாழ்ப்பாணம், மே 30

மக்கள் வங்கியின் யாழ் பிரதான வீதிக்கிளை, வங்கி வட்டித்தொகை கிளைகளில் அடகு வைக்கப்பட்ட நகைகளை மீளப் பெற வசதி செலுத்தி வைக்கிறது.

ஜூன் 6, 7, 8 ஆம் திகதிகளில் யாழ் இராணுவ முகாமுக்கு அருகே வைத்து நகைகள் வழங்க ஏற்பாடுகளும் செய்யப்பட்டுள்ளது.

ஆவணங்கள் செலுத்தி நகைகள் குறித்த திகதியில் வங்கி ஊழியர்களால் சத்தியத்து அடகு நகைகளைப் பெறுவதற்குரிய ஒழுங்குகளைச் செய்து கொள்ளும்படி அறிவிக்கப்பட்டுள்ளது.

யாழ் கிளையில் விடுக்கிறது, காங்கேசன்துறைக் கிளையில் அடகு வைத்த நகைகளை எடுப்பதற்கு வங்கி ஊழியர்களுக்கு ஜூன் 6, 7, 8 ஆம் திகதிகளில் யாழ் இராணுவ முகாமுக்கு அருகே வைத்து நகைகள் வழங்க ஏற்பாடுகளும் செய்யப்பட்டுள்ளது.

இந்திய..

(1ம் பக்கத் தொடர்ச்சி)

சிங்கள் பேச்சுக்கள் மூலம் நிரந்தரான தீர்வு காண்பதே எனப்பதில் பிரதமர் ராஜீவ் காந்தி மிகத் தீவிரமாக இருந்து வருகிறார்.

பல லட்சம் தமிழ் வாக்காளர்கள் தமிழ் நாட்டில் உள்ளனர். ஆங்குள்ள அரசியல்வாதிகள் அனைத்து காரணங்களை வைத்துத்தான் செயல்படுகிறார்கள் என்பது உண்மை.

இந்தத் 'தமிழ் நாடு காரணி'யை ஆக்கிரமித்தாவது இனப்பிரச்சினைக்குத் தீர்வு காண வேண்டியுள்ளது.

இப்படி டோராவிலிருந்து புத்திஜீவி சொன்னார்.

உயர் மின்நிலை..

(1ம் பக்கத் தொடர்ச்சி)

இணைப்புகளைத் துண்டிக்கச் சென்ற ஊழியர்கள் பொதுமக்களாலும், சமூகவிரோத மிக்க வாலிபர்களாலும் தாக்கப்பட்டனர்.

இதற்கு நடவடிக்கை எடுக்குமுகமாக கூப்மின் நிலையத்தில் மின்சாரம் நிறுத்தப்பட்டு உயர் அதிகாரியிடம் அறிக்கை சென்றபோது, பொறியியலாளர் மின்சார ஊழியர்களை உடனடியாக மின்சாரம் செல்லும் படியும் அப்படி செய்ய முடியாவிட்டால் வேலை விட்டுப் போகும்படி பணித்தார்.

தொழிலாளர்கள் வரிக்கப்பட்டதற்கு பொறுப்பு வாய்ந்த அதிகாரிகளின் மதிக் பொறுப்பற்றதாக இருக்கும் போது எங்களுக்கான பாதுகாப்பற்ற நிலையைக் காட்டுகின்றது.

இயற்றிலிருந்து விடு கடனேயுடைய நிலையில் மின் தொழிலாளர்கள் இருப்பதை எவரும் மறக்க முடியாது.

எனவே இதற்கு உடனடி வாகத் தீர்வு காணவேண்டியது மின் தொழிலாளர்களின் கடமையே.

எனவே இதற்கு நடவடிக்கை எடுக்குமுகமாக எந்தப் பொறுப்புவாய்ந்த உயர் உத்தியோகத்தர்கள் உதிரவு பிறப்பித்தாலும் நாம் கடமையிலாக மின்சாரம் துண்டிக்கும் வரையில் சமூகப் காட்டோம் என உறுதியான முடிவாக எடுக்கின்றோம்.

இவ்வாறு கந்த அறிக்கையில் தெரிவிக்கப்பட்டுள்ளது.

இது சம்பந்தமாக இளைஞர் கோஷ்டி ஒன்று தங்களிடம் மின்சாரப் [illegible] உயர் அதிகாரி [illegible] பூரண விசாரணை [illegible] எடுத்து வருவதாகவும் தெரிய வருகிறது.

31-ஆம் நாள் நினைவு அஞ்சலி

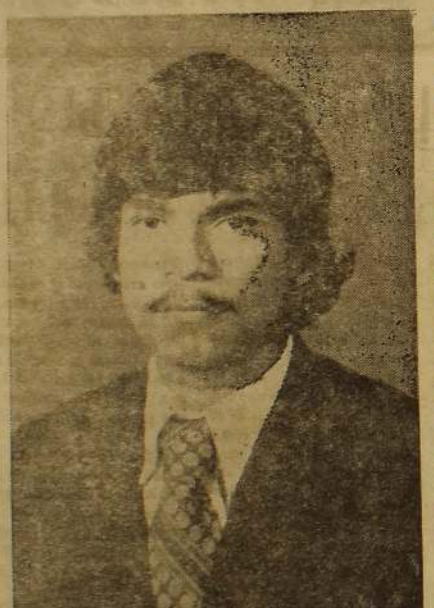

மலர்வு: 22.02.1960. உதிர்வு: 30.04.1986

த. சந்திரகாந்தன் (சந்திரன்)

செக்டர், ஸ்ரான்லி வெல்டிங் வேக்க, யாழ்ப்பாணம்.
சென் ஜோன்ஸ் அம்புலன்ஸ் (யாழ்ப்பாணம் பொறுப்பதிகாரி)

அன்பு மகனே!
எங்கள் குடும்ப ஒளி விளக்கே!
நீ கூடவே விட்டுப் பிரகாசமாய் ஒளிர வேண்டிய வேளையில் எங்கள் அனைவரையும் ஆறாத்துயரில் ஆழ்த்திவிட்டு நீ மீளாத்துயில் கொண்டாயோ!

அம்மா, அப்பா, மனைவி, மகன், மாமா, மாமி, மச்சான், மைத்துனி, சகோதரர்கள், உற்றார், உறவினர்
இ. தம்பிராஜா (ரெயிலர்)
முட மாமடி,
நல்லூர்.

இப்பத்திரிகை யாழ்ப்பாணம், மின்சார நிலையவீதி, இரண்டாம் ஒழுங்கை 15 ஆம் இலக்கத்தில் உள்ள உதயன் பப்ளிகேஷன்ஸ் (பிரைவேட்) லிமிடெட் பிரசுரத்தாரால், அவர்களது அச்சகத்தில் அச்சிட்டு வெளியிடப்பட்டது.
வெளியிடப்பட்ட திகதி: 30-05-1986
Printed and Published by Uthayan Publications (Private) Ltd 15, Second Lane, Power House Road, Jaffna.
Registered as a Newspaper at the General Post Office, Sri Lanka, under number Q J 60 N86

ஓய்வூதிய..

(5ம் பக்கத் தொடர்ச்சி)

தரக் திறமைசாலிகளாகவும், பொறுப்புணர்ச்சி உள்ளவர்களாகவும் கடமையாற்றி வருகிறார்கள்.

அதன் காரணமாக மற்றைய கல்வி மாவட்டங்களிலும் பார்க்க யாழ் கல்வி மாவட்டத்தில் ஓய்வூதிய பொறுப்பு மனுவுக்கு மிகவும் திருப்திகரமாக உள்ளதென கல்வி அமைச்சே மெச்சி உள்ளது.

ஓய்வூதிய விண்ணப்பங்களை துரிதப்படுத்தும் நோக்குடன் இத்திணைக்களம் கல முன்னேற்பாடு நடவடிக்கைகளை மேற்கொண்டு வருகிறது என்பது ஆசிரியர்கள் பலருக்கும் தெரியும்.

எனவே எமது திணைக்களத்தில் கட்டுப்பாடாக [illegible] அமர்த்தப்பட்ட காரணங்களால் ஏற்படும் தாமதங்கள் தவிர்த்து [illegible] ஓய்வூதியம் [illegible] விரும்புகின்றோம்.

ஓவிய அரங்கேற்றம்

யாழ்ப்பாணம், மே 30

யாழ் பல்கலைக் கழகக் கலாசாரக் குழுவின் ஆதரவினால் ஓவிய கலை பேரிறம் கண்டுகளிக்க விர் கல்லூரியில் நிகழும் நாளையும் (வெள்ளி சனி) நடைபெறும்.

செல்வன் நிர்மலா சோமசுந்தரம், ஆசிரியர் சபாரத்னம், சுகுணா தம்பித்துரை ஆகியோரின் இந்த ஓவிய அரங்கேற்ற நிகழ்ச்சியில் பிரதம விருந்தினராக வடமாநிலக் கல்விப்பணிப்பாளர் திரு இரா. சந்திரசேகரம் கலந்து கொள்வார்.

அஞ்சலி

யாழ்ப்பாணம், மே 30

இயற்கை மரணமடைந்த பொறாளி த. பரமதாசனுக்கு (மாக்டர்) சமூகக்கல்புரா சிவரிடுதலை முன்னணி அஞ்சலி செலுத்தி அறிக்கை வெளியிட்டது.

வெளிநாட்டு...

(1ம் பக்கத் தொடர்ச்சி)

குக்கு என்னசொல்கிறது?

இந்த செய்திகளைப் பற்றி பி. பி. ஸி வானொலி உலகுக்கு அறிவிக்கவில்லை. பி. பி. ஸி வானொலி ஒரு நாளும் உண்மை மைப் சொன்னது கிடையாது.

இலங்கையில் சிங்கள வரை சிறுபான்மை இன மாக்குடிகளாகிய தமிழர்களின் முயற்சிக்கு இடம் கொடுக்கவோ [illegible] 85 000 ஆண்டுகளாக இலங்கையில் சிங்கள இனம் வாழ்ந்து வருகிறது.

தமிழ்த் சிறுபான்மை மக்கள் எங்கிருந்தோ வந்து இலங்கையில் வாழ இங்கள மன்னர்களிடம் அனுமதி கேட்டனர். [illegible] அனுமதித்தனர். கெஞ்சி இரவல்காரர்கள் இன்று தனிநாடுகேட்கின்றனர்.

வடக்கு—கிழக்கு இணைந்த தமிழ் சமூகம் வேண்டும் என்று கோருகின்ற சுதந்திரவிடுதலை [illegible] கூறுகின்ற தமிழ் [illegible] மேல் ஒட்டுக் கொண்டிருக்கையில் எடுக்கப்பட்ட வடிவத்தைப் பார்த்தீர்கள்.

இப்படி சுவாரசியர் சேனாரத்னா சொன்னார்.

இராணுவ

(1ஆம் பக்கத்தொடர்ச்சி)

ஆக்கிரமிப்பில் சேர்க்கப்பட்ட பிள்ளை மரணமானார்.

இவர் கண்ணைப் பறிகொடுத்த பிறப்பிடமாகக் கொண்டவர். கடந்தமாதம் செவ்வாய்க்கிழமை வந்திருந்தார்.

இவருடன் வந்த மற்றைய இருவரும் தப்பாக்கிச் சூடுபட்டு சந்தர்ப்பமாகி வீழ்ந்ததும் விழுந்து [illegible] கொண்டனர்.

இதனால் இவர்கள் மயிரிழையில் உயிர் தப்பினர்.

இனப்பிரச்சினை தீர்வுக்கு மாற்றுத் திட்டம்

ராஜீவிடம் சமர்ப்பிக்கப்பட்டது

புதுடில்லி, மே 29

இலங்கை இனப் பிரச்சினைக்கு தீர்வு காணுவதற்குரிய மாற்றுத் திட்டம் ஒன்று பிரதமர் ராஜீவ் காந்தியிடம் சமர்ப்பிக்கப்பட்டுள்ளது.

இலங்கைத் தமிழர் பகுதி இன்னல் பற்றி தமிழ்நாட்டில் எழுந்த கிளர்ச்சி நிலை குறித்து ஆராயப்பட்ட பின்னரே, இந்த மாற்று வழித்திட்டத்தை பிரதமரிடம் அவரின் ஆலோசகர்கள் சமர்ப்பித்துள்ளனர்.

இலங்கை இனப் பிரச்சினை பற்றி புதுடில்லி வெளியுறவு அமைச்சில் கடந்த செவ்வாய்க்கிழமை உயர்மாநாடு ஒன்று நடைபெற்றது.

வெளியுறவு அமைச்சர் சிவ்சங்கர் தலைமையில் நடைபெற்ற இம்மாநாட்டில், கொள்கை ஆலோசனைக் கமிட்டித் தலைவர் திரு. ஜி. பார்த்தசாரதி, வெளியுறவுச் செயலாளர் திரு. ஏ. பி. வெங்கடேஸ்வரன், இணை அமைச்சர் பா. சிதம்பரம், முன்னாள் வெளியுறவுச் செயலாளர் திரு. ரொமேஷ் பண்டாரி ஆகியோர் கலந்து கொண்டனர்.

இலங்கைப் பிரச்சினை பற்றிய சில அச்சங்களும் இந்த மாநாட்டில் ஆராயப்பட்டன.

விரைவாக குண்டு வீசுவதன் மூலம் இலங்கை அரசு பணிவடைந்து தமிழ் மக்களை கொன்று குவித்து வருகின்ற போதிலும் இந்திய அரசு பதிலடி படாமல் இருப்பது குறித்தும்—

தமிழ்நாட்டில் கடுமையாகி வருகின்ற கொந்தளிப்பு நிலை குறித்தும் மாநாட்டில் ஆராயப்பட்டது.

முதலமைச்சர் எம். ஜி. இராமச்சந்திரன் விடுத்த அழைப்பை (29-5-86) நடத்த இந்த அனைத்துக் கட்சி மாநாடு—

தி.மு.க. தலைவர் கலைஞர் கருணாநிதி மே மாதம் 31ஆம் திகதி நடத்தவுள்ள ஆர்ப்பாட்டப் பேரணி ஆகியன குறித்தும் உயர் மாநாட்டில் ஆராயப்பட்டன.

தென்னாசிய குழுவின் முன்னால் இலங்கை அரசு அனுப்பியுள்ள யோசனைகள் பற்றிய அறிக்கை ஒன்று வெளியுறவு அமைச்சர் சிவ்சங்கர் பிரதமர் ராஜீவ் காந்தியிடம் சமர்ப்பிக்கப்பட்டுள்ளது.

தமிழகத்தில் இலங்கைத் தமிழர் பிரச்சினையை எதிர்கொள்ளும் பாங்கு பற்றிய அறிக்கை ஒன்று வெளியுறவு அமைச்சர் சிவ்சங்கர் தலைமையிலான நிபுணர் கமிட்டி சமர்ப்பித்துள்ளது. திரு. எம். டி. சோமசுந்தரம் தலைமையில் ஆறு நபர் சமூகம் ஆகிய திரு. எ. ஆ. ஆர்ப்பாட்டப் பேரணி—கண்டனக் கூட்டங்களில் கலந்து கொள்ள உள்ளனர்.

ஹெலிகூட்டு...

(1ம் பக்கத் தொடர்ச்சி)

பகுதிக்கு மேலாகப் பறந்து வந்த ஹெலிகொப்டரில் இருந்து கறுத்த வேட்டுக்கள் தீர்க்கப்பட்டன.

இந்த வேட்டுக்களுக்கு இலக்காகிய சோகக் வரன் (வயது 21) என்பவர் நாம் ஆஸ்பத்திரிக்கு எடுத்துவரப்பட்டு அங்கு மரணமானார்.

இவருக்கு பின் முதுகிலும், தோள்மூட்டிலும் காயங்கள் ஏற்பட்டிருந்தன.

இவர் அண்மையில் தான் திருமணம் செய்தவர் என்று கூறப்படுகிறது மக்குருபரனைச் சேர்ந்த இவரின் தந்தை வைர ஒருவருட காலத்திற்கு முன்னர் பலாலிக்கடல் பகுதியில் வைத்து ஆயுதப் பயிற்சியின் போது இலங்கைக் இராணுவம் என்று சொல்லப்படுகிறது.

அராலித் துறைச் சம்பவத்தில் காயமடைந்த மற்றைய நபரான துரை கிரம் (44 வயது) காயங்களுடன் யாழ் ஆஸ்பத்திரியில் சேர்க்கப்பட்டிருக்கிறார்.

தமிழகத்தில்...

வீடு வாசல்களை, கடைகளை இழந்து நாடு, மேடுகளில் தஞ்சமடைந்து வாழும் தமிழருக்கு அனுதாபம் தெரிவிக்கும் தீர்மானம் ஆளுந்தரப் கட்சித் கட்டத்தில் நிறைவேற்றப்பட்டது.

இந்திரா காங்கிரஸ், ஜனதா, மார்க்ஸிஸ்ட் கம்யூனிஸ்ட், இந்திய கம்யூனிஸ்ட், காந்தி காமராஜ் காங்கிரஸ், முஸ்லிம் லீக் குடியரசுக் கட்சி ஆகிய அரசியல் கட்சித் தலைவர்கள் இக் கூட்டத்தில் கலந்து கொண்டனர்.

பேரணி

இலங்கைத் தமிழர் பிரச்சினையை வன்மையாக வைத்து நாளை முதல் நடத்தும் ஆர்ப்பாட்டப் பேரணி, கண்டனக் கூட்டங்களில் நடக்க சனிக்கிழமை தமிழ் நாடு முழுவதும் இடம்பெறுகின்றன.

இலங்கைத் தமிழர் பிரச்சினையில் இந்திய அரசு தலையிடும் அரசுக்கு சேர்க்கக் கண்டிப்பது

இலங்கைத் தமிழரைக் காப்பாற்ற இராணுவத் தலையீடு செய்ய வேண்டும் என்று இந்திய அரசை வலியுறுத்தவும்—

ஆகிய கோரிக்கைகளை முன்வைத்து நாளை சனிக்கிழமை நடாத்தப்படுகிறது.

நாளை மாலையில் அமைப்புக்கள், திரு. ப. நெடுமாறன் தலைமையிலான காந்தி காமராஜ் காங்கிரசு, திரு. இ. வீரமணி தலைமையிலான திராவிடர் கழகம், திரு. எம் டி. சோமசுந்தரம் தலைமையில் ஆ தமது கழகம் ஆகிய திரு.க.வின் ஆர்ப்பாட்டப் பேரணி—கண்டனக் கூட்டங்களில் கலந்து கொள்ள உள்ளன.

லலித்...

(1ம் பக்கத் தொடர்ச்சி)

என்று அரசுக் வட்டாரங்கள் தெரிவித்தன.

இனப்பிரச்சினை விவகாரம் 3 நாளுக்கு எடுத்துச் செல்லப்படும் என்றும், காமினி வெகுவிரைவில் மத்தளத்துக்கு விடுதலை என்றும் இலங்கை அரசு தரப்பில் கூறப்பட்டு வருகிறது

இதனால் இந்திய மத்திய அரசு தவிர்க்கப்படுமா என்ற சந்தேகம் இன்னமும் நிலவுகிறது.

இன்று நடக்கும் கட்சிகளின்—கலந்து சந்திப்பில் மோதல் ஏற்படாமல் சந்தேகத்திற்குப் பதில் கிடைக்கும் என எதிர்பார்க்கப் படுகிறது

கலந்துகொள்ள பேச்சில் முக்கியத்தும் கண்டால் மட்டுமே திரு. டி. எஸ். ஜனாதிபதியைச் சந்திப்பார் என்றும் அறிவிக்கப்படுகிறது

இலங்கை தனது ஆயுதப் பிரதிநிதிகளுக்கு இந்தியத் தூதுவர் திரு. ஜயலிற் மூலம் விளக்கம் கொடுத்திருப்பதாகக் கூறப்பட்டது. எனினும் தம்மிடம் இதுவரை எந்த விளக்கமோ விபரமோ தரப்படவில்லை என்று திரு. டி. எஸ் தெரிவித்தார்.

திரு. டி. எஸ் நாளை அல்லது நாளை மறுநாளும் இந்திய பயணமாவார்.

ஸ்ரீ மஹாகணபதி துணை

விவாஹ சுபமுகூர்த்தப் பத்திரிகை

அன்புடையீர்!

விளம்பி ஸ்ரீ நிகழும் ஆகூய வருஷம் வைகாசி மாதம் 19ஆம் திகதி (2-6-1986) திங்கள்கிழமை ரேவதி நக்ஷத்திரமும், சித்தயோகமும் கூடிய சுபவேளை சுபநாளில் காலை 10.00 மணிக்குமேல் 11.00 மணி வரையுள்ள சுபமான மிதுன லக்னத்தில் ஸ்ரீ மஹாகணபதி அம்பிகை சிதம்பரேசர் ஸ்ரீ சாஸ்திப் பெரியவர் ஆசியுடனும்

சே. சுபிரமணியக் குருக்களின் (ஜேஷ்ட புத்திரி செல்வி சுபாஷினி) — ஜெயகௌரிக்கு

நத்தாலில் அம்மன் கோவில் பிரதமகுரு நா. முதலுக்குமாரசாமி குருக்கள் தம்பதிகளின் (ஜேஷ்ட புத்திரனும் எனது மருமகனும் ஆகிய செல்வி) — ஜெயந்திநாதசர்மாவுக்கு

மங்கலகரமான மாங்கல்ய தாரணம் செய்ய பெரியோர்களாகிய நிச்சயித்து மேற்படி முகூர்த்தம் நத்தாலில் அறிவுடன் ஸ்ரீ மஹாகணபதி ஆலயத்தில் நடைபெறுகிறபடியால் அத்தருணம் தாங்கள் தங்கள் குடும்பசமேதமாய் வந்திருந்து முகூர்த்தத்தை நடத்தி வைத்து தம்பதிகளை ஆசீர்வதிக்கும் வண்ணம் அன்புடன் அழைக்கின்றோம்.

குறிப்பு: 2-6-1986 திங்கள் காலை 9.00 மணி மணமகன் இல்லத்தில் சமயார்த்தனம்.
2-6-1986 திங்கள் மாலை 6.00 மணி மணமகன் இல்லத்தில் வரவேற்புபசார வைபவம் நடைபெறும்.

தங்கள் நன்வரவை நாடும்

சே. சுபிரமணியக் குருக்கள் தம்பதிகள் (பிரைவேட்டர்)
செல்லாவிடுதி

செல்வி ந. கோபாலகிருஷ்ண சர்மா தம்பதிகள்
மு. மாரீதர சர்மா
நத்தாலில் அம்மன் கோவில், கொக்குவில்.

Digitized by Noolaham Foundation.
noolaham.org | aavanaham.org