மானிப்பாய் இந்துக் கல்லூரி நூற்றாண்டு விழா

சிறப்பு மலர்

1910-2010

Manipay Hindu College
Centenary Celebration
July 31, 2010





MANIPAY INTHUK KALLURI - MANIPAY MAKALIR KALLURI

OLD STUDENTS' ASSOCIATION (1991)- CANADA

மானிப்பாய் இந்துக் கல்லூரி - மானிப்பாய் மகளிர் கல்லூரி

பழைய மாணவர் சங்கம் (1991) - கனடா

BUYING/SELLING HOUSES

PUNCH SOCKALINGAM

Broker

416-786-2463

Century 21

Affiliate Realty Inc. Brokerage*

416.290-1200



ADVERTISING, 24 HRS. A DAY, 7 DAYS A WEEK UNTIL SOLD

Call Your TOP PRODUCER

Why some properties are sold over asking price?
Why some properties are sold sooner than others?
Who is buying home in your area?

DO YOU KNOW WHO BROUGHT BUYERS TO THE PROPERTIES WHICH BEING SOLD IN YOUR NEIGHBOURHOOD?

சமர்ப்பணம்

இந்நூற்றாண்டு மலர், கல்லூரியின்
ஸ்தாபகர் உயர் திரு வேலாயுதம்பிள்ளை.
சங்கரப்பிள்ளை அவர்களுக்கும்,
கல்லூரியைக் கட்டிக்காத்து
நிர்வகித்த முகாமையாளர்கள்
அனைவருக்கும், கல்லூரியை
வழிநடாத்தி பேணி வளர்த்த
அதிபர்கள், ஆசிரியர்கள்,
ஊழியர்கள் அனைவருக்கும்,
எமது சங்கத்தை கனடாவில்
ஸ்தாபிக்க ஆக்கமும்
ஊக்கமும் தந்த
திரு. மு. பேராயிரவர்
அவர்களுக்கும்
சமர்ப்பணம்.

-மலர்க்குழு-

அன்புடன்
கு. மங்களேஸ்வரி

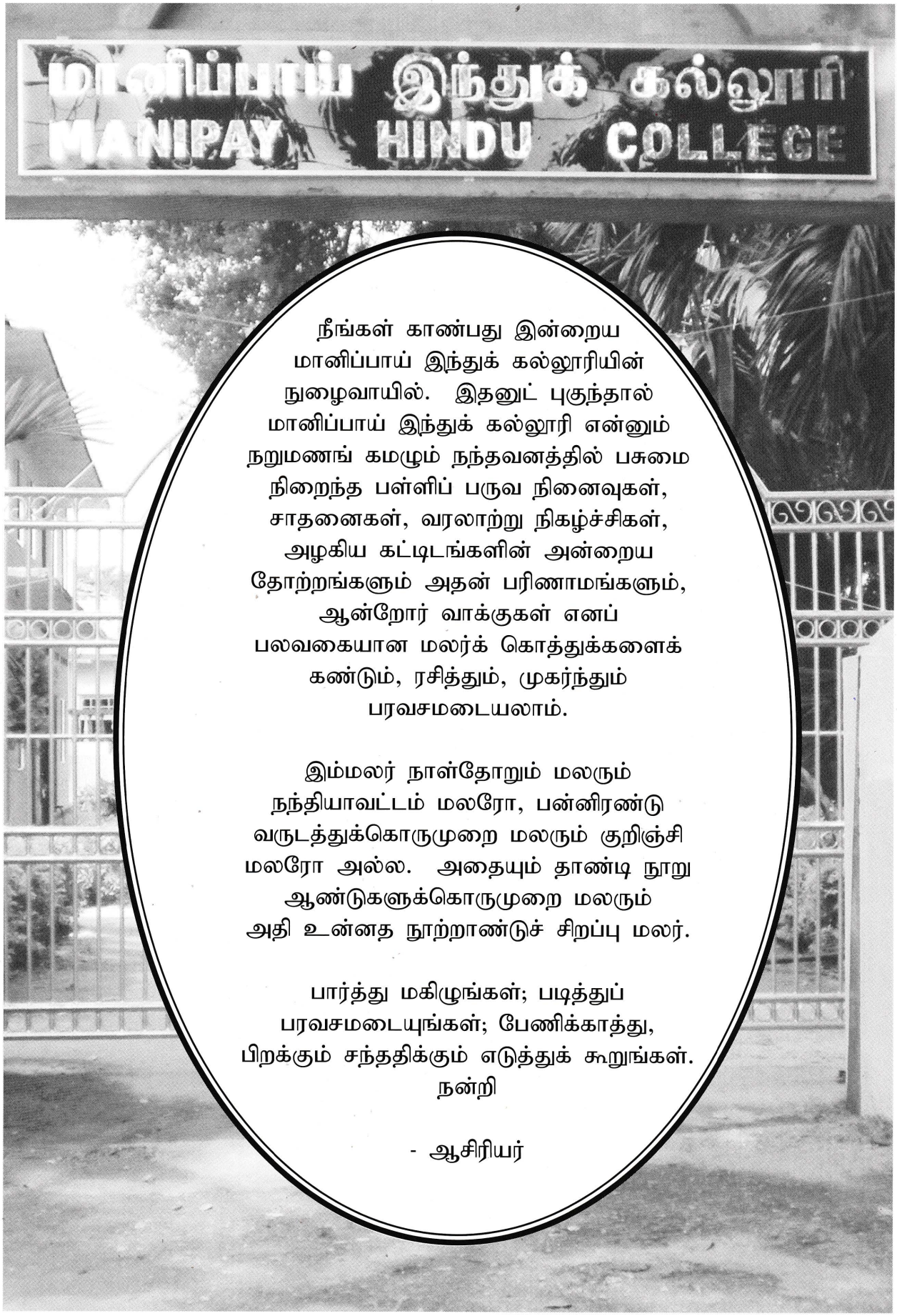

நீங்கள் காண்பது இன்றைய
மானிப்பாய் இந்துக் கல்லூரியின்
நுழைவாயில். இதனுட் புகுந்தால்
மானிப்பாய் இந்துக் கல்லூரி என்னும்
நறுமணங் கமழும் நந்தவனத்தில் பசுமை
நிறைந்த பள்ளிப் பருவ நினைவுகள்,
சாதனைகள், வரலாற்று நிகழ்ச்சிகள்,
அழகிய கட்டிடங்களின் அன்றைய
தோற்றங்களும் அதன் பரிணாமங்களும்,
ஆன்றோர் வாக்குகள் எனப்
பலவகையான மலர்க் கொத்துக்களைக்
கண்டும், ரசித்தும், முகர்ந்தும்
பரவசமடையலாம்.

இம்மலர் நாள்தோறும் மலரும்
நந்தியாவட்டம் மலரோ, பன்னிரண்டு
வருடத்துக்கொருமுறை மலரும் குறிஞ்சி
மலரோ அல்ல. அதையும் தாண்டி நூறு
ஆண்டுகளுக்கொருமுறை மலரும்
அதி உன்னத நூற்றாண்டுச் சிறப்பு மலர்.

பார்த்து மகிழுங்கள்; படித்துப்
பரவசமடையுங்கள்; பேணிக்காத்து,
பிறக்கும் சந்ததிக்கும் எடுத்துக் கூறுங்கள்.
நன்றி

- ஆசிரியர்



Our Founder

V. Sangarappillai

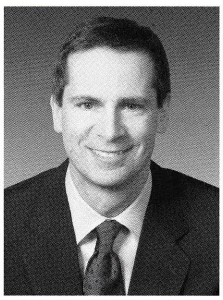

Ontario

Premier of Ontario - Premier ministre de l'Ontario

July 2010

A Personal Message from the Premier

On behalf of the Government of Ontario, I am delighted to extend warm greetings to the members of the Manipay Inthuk Kalluri – Manipay Mahalir Kalluri Old Students' Association – Canada as they mark the 100th anniversary of founding of Manipay Hindu College.

Ontario's strength comes from its diversity. We are a proud collection of different ancestries, histories, languages and beliefs. I would like to thank the members of the Hindu community for its many invaluable contributions to the social, cultural and economic life of our province.

This centenary milestone is an ideal occasion to reflect on the achievements of all those who have passed through the college's doors, and to enjoy the strong sense of fellowship that the school has fostered among its graduates and their families.

Please accept my best wishes for a memorable anniversary year and much ongoing success.

Dalton McGuinty
Premier

LEADER OF THE OPPOSITION

CANADA

CHEF DE L'OPPOSITION

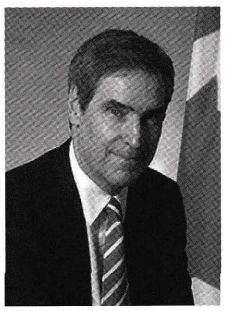

100th Anniversary – Manipay Inthuk Kalluri

I would like to extend my hearty congratulations to everyone celebrating the 100th anniversary of Manipay Inthuk Kalluri and I would like to thank the members of the Old Students Association – Canada for all the hard work in preparing for the wonderful occasion.

One hundred years ago Mudaliyar Sir Sangarapillai founded Manipay Hindu College (MHC) in a part of the island that was home to many health services started by different groups, and educational institutions from different faiths. This spirit of co-operation was also symbolised by the participation of the Chief Justice, Sir Joseph Hutchinson, in the opening ceremony. Those of you from MHC now in Canada are part of a proud tradition, with Old Student associations around the world. Here in Canada you are part of a community that is greatly adding to the vibrancy of the country.

As a former teacher I believe in the importance of the educational experience and I know your time at both MHC and Manipay Mahalir Kalluri has stood you in great stead throughout the years. I join with you in thanking all the principals, teachers, school and community leaders, and parents who helped set you on your way.

I wish you a most enjoyable celebration and another one hundred years of success.

The Honourable Michael Ignatieff, P.C, M.P.

2010

HOUSE OF COMMONS, OTTAWA, ONTARIO K1A 0A6
CHAMBRE DES COMMUNES, OTTAWA (ONTARIO) K1A 0A6

HOUSE OF COMMONS

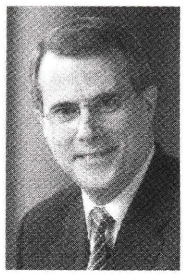

Derek Lee
Member of Parliament
Scarborough-Rouge River

Ottawa
Room 633
Confederation Bldg.
Ottawa, Ontario
K1A 0A6
Tel: 613-996-9681
Fax: 613-996-6643
Email: leed@parl.gc.ca

Constituency
Unit 119
4800 Sheppard Ave. East
Scarborough, Ontario
M1S 4N5
Tel: 416-298-4224
Fax: 416-298-6035
Web site: www.derekleemp.ca

Office for National
Security Accountability
ONSAC:
www.onsac.ca

July 2010

To: Manipay Inthuk Kalluri - Manipay Mahalir Kalluri
Old Students Association - Canada

As Member of Parliament for Scarborough-Rouge River, I extend my sincere congratulations and best wishes to the Manipay Inthuk Kalluri – Manipay Mahalir Kalluri Old Students Association, Canada on the occasion of the Manipay Inthuk Kalluri's Centenary Celebration.

This event provides an opportunity for the alumnae in Canada to come together to share their heritage and memories and celebrate with warmth and affection the traditions of their homeland and alma mater. Our Canadian society benefits from the many diverse heritages and cultures reflected within it, and such events serve to enhance and enrich the knowledge and appreciation of these traditions for all Canadians.

I wish everyone attending this celebration a wonderful evening and the very best in the years to come.

Yours truly,

Derek Lee

Derek Lee, M.P.
Scarborough -Rouge River

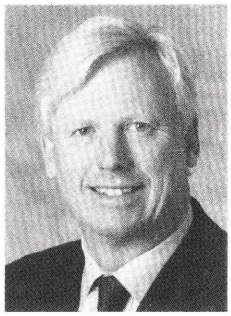

Mayor
DAVID MILLER

A Message from the Mayor

It is a pleasure for me to extend greetings and a warm welcome to everyone attending the 100th anniversary celebration of Manipay Inthuk Kalluri hosted by Manipay Inthuk Kalluri – Manipay Mahalir Kalluri Old Students Association – Canada.

Toronto is a city rich in diversity and we are proud of individuals and organizations that preserve and promote their rich heritage and traditions.

The celebration of an anniversary is a very special event that offers us an opportunity to go back in time and reflect on the difference we have made and the lives we have touched. It is also a time to look ahead and think of what we can do to better the world we live in and look for opportunities and possibilities to do so.

On behalf of Toronto City Council, please accept my best wishes for a memorable anniversary celebration and continued success.

Yours truly,

David Miller

Mayor David Miller

TORONTO

City Hall • 100 Queen Street West • 2nd Floor • Toronto, Ontario M5H 2N2
Telephone: 416-397-CITY • Fax: 416-696-3687 • E-mail: mayor_miller@toronto.ca

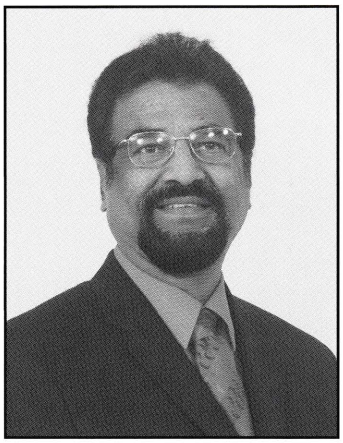

சங்கத் தலைவரின் வாழ்த்துச் செய்தி

இயற்கை எழில்மிகு யாழ்ப்பாணத்து மானிப்பாய் நகரின் மகுடமாய் விளங்கும் மானிப்பாய் இந்துக் கல்லூரி, பல பேராசிரியர்கள், கலாநிதிகள், கலைஞர்கள், துறைசார் நிபுணர்கள், ஆய்வாளர்கள், மேதைகள், அரசியற் பிரமுகர்கள் எனப் பல வேறுபட்ட வல்லுநர்களை எமது நாட்டிற்குத் தந்த பெருமையுடன் அகவை நூறினைப் பூர்த்தி செய்து பூரிப்படைகின்றது. கல்லூரி எமக்களித்த கல்வியின் பெறுபேறாக, கனடாவில் எமது தனித்துவத்தை நிலைநாட்டி, தலை நிமிர்ந்து வாழும் நாமும், அன்னையின் பாதார விந்தங்களை வணங்கி, பல்லாண்டு வாழ்கவென வாழ்த்துகின்றோம். எமது கல்லூரி நூற்றாண்டு விழாவைக் கொண்டாடும் சமகாலத்தில், இங்கு அவ்விழாவினைக் கொண்டாடும் பெறுபேற்றினைப் பெற்ற நாம் யாவரும் பெரும் பாக்கியசாலிகளே.

எமது இரு கல்லூரிகளின் வளர்ச்சிக்காக, எமது சங்கம் தன்னாலான சகல உதவிகளையும், முழு அர்ப்பணிப்புடன் செய்து வருகின்றது. குறிப்பாக நூற்றாண்டு விழாச் சின்னமாக, 4 மில்லின் ரூபா செலவில் இரண்டு மாடிக் கட்டிடத்தைக் கட்டிக் கொடுத்துள்ளோம்.

எமது கல்லூரியின் நூற்றாண்டு விழாவினையொட்டி "நூற்றாண்டு மலரினை" இன்று உங்கள்முன் வெளியிடுகின்றோம். இது உங்கள் நினைவிலிருக்கும் கல்லூரியின் வரலாற்று நிகழ்வுகளை உங்கள் முன் கொண்டுவரும் என்பதில் ஐயமில்லை. இம்மலர் எமது நிர்வாக சபை உறுப்பினர் திரு. கந்தையா மங்களமூர்த்தியின் பூரண அர்ப்பணிப்பினாலும் அவரின் அயராத பெரு முயற்சியினாலும் நறுமணம் மிக்க ஒரு சிறப்பு மலராக உங்கள்முன் மலர்கிறது என்றால் அது மிகையாகாது.

எங்கள் சங்கத்தின் சகல விதமான நடவடிக்கைகளுக்கும் எல்லாவிதத்திலும் முழுமையான ஆதரவினைத் தந்து எம்முடன் தோளோடு தோள் நின்று உழைத்த அனைத்து அன்பு உள்ளங்களுக்கும் எமது இதயபூர்வமான நன்றியைத் தெரிவித்துக் கொள்ளுகின்றேன்.

இந்நூற்றாண்டு விழா சிறப்புற நடைபெற்று பெரு விழாவாக அமைய எமது இதயபூர்வமான நல்வாழ்த்துக்கள்.

நன்றி

ச. இராசநாயகம்
கௌரவ தலைவர்

அரஜன் அழகு நிலையம்

LET YOUR FACE & BODY BE AT ONE WITH THE SEA

Make Up

- Hair Style & Hair Care
- Bridal Make Up & Arangetram
- Nail Art

Dress Making (Saree & Blouse)

Pedicure, Manicure

- Mehindi
- Bouquet, Sadainagam
- Cryotherapy
- Micro Dermabrasion

பயிற்சி வகுப்புக்கள்

2நாள் பயிற்சி வகுப்பில்
சாறி, பிளவுஸ் தைக்கலாம்

Skin care Services:

Black Spot, Age Spot, Anti Aging, Stretch Marks, Light Therapy, Wrinkles, Hair Removal, All kind of Skin Treatment
Skin care facial

Threading & Waxing

Marine
Scientific Chin Lift Whitening
Pimple, Renewal, Acne,
Micro Exfoliation, Chemical peeling

Microdermabrasion
Crystal & Diamond
Body Treatment

Slim, Re Shape
Relaxing, Marine Body Wrap
Criyotharaphy, Full body mud mask
Weight Loss (Life Style)



Arajen Beauty Centre

2605-A Eglinton Ave. East,
Scarborough, ON
(இரா சுப்பர் மார்க்கட் மேல் மாடியில்)
Cell: **416.509.7978**
Tel: 416.269.0019

5215 Finch Ave. East,
Scarborough, ON
(GTA Square, Middlefield & Finch)
Tel: 416.293.0019

Web: www.arajenbeauty.ca,
E-mail: sasi@arajenbeauty.ca

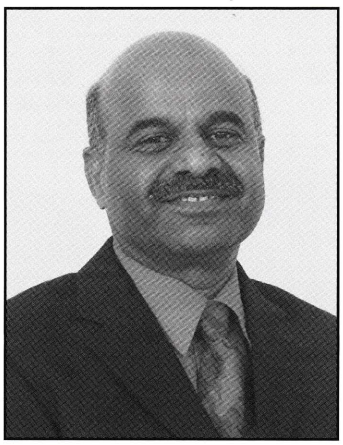

செயலாளரின் சிந்தனையில்...

காலத்தின் கோலத்தால் பிறந்த பொன்னாட்டில் நின்றும் புலம் பெயர வேண்டிய நிர்ப்பந்தத்திற்கு எமது தமிழினம் தள்ளப்பட்டதால் எமது மக்கள் பலர் வெளிநாடுகளில் தஞ்சம்புக வேண்டியதாயிற்று. அங்ஙனம் புகுந்த நாடுகளில் ஒரு வரையறையினை வகுத்து வாழ்வாங்கு வாழும் திறன் படைத்தவராக அவர்களை உருவாக்கிய பெருமை அவர்கள் கல்வி கற்ற பாடசாலைகளையே சாரும். கல்லூரிகளே அவர்களிற்கு சிறந்த கல்வியை ஊட்டி, நற்பண்புகளை வளர்த்து, உறுதி கொண்ட நெஞ்சினனாய், உழைக்கும் திறனு டையவனாய்ப் புடமிட்டு வளர்த்தெடுத்தது என்றால் மிகையாகாது. அவ்வாறு எம்மைத் தரணியில் தலை நிமிர்ந்து வாழ வைத்த எமது கல்லூரித் தாய் அகவை நூறினை அரவணைக்கின்றாள் என்று எண்ணி மனம் மிக மகிழ்கின்றோம்.

அத்தகைய அன்னைக்கு வேண்டுவதெல்லாம் செய்து அவள் வாழ மாணவர் ஆவன செய்யும் நோக்குடன் எமது அதிபர் அமரர் மு. பேராயிரவர் அவர்களினால், 1991ஆம் ஆண்டு அமைக்கப்பட்ட எமது சங்கத்தின் செயலாளராகக் கடமையாற்றக் கிடைத்த சந்தர்ப்பங்களையெல்லாம் எனது வாழ்நாளில் பெற்ற பெரும் பாக்கியமாகக் கருதுகிறேன். குறிப்பாக அன்னைக்கு நூற்றாண்டு விழா வெடுக்கும் இவ்வாண்டும் காரியதரிசியாகக் கடமையாற்றக் கிடைத்தமை எனது பெரும் அதிர்ஷ்டமே. எங்கள் சங்கம் தாயகத்தில் இருக்கும் எமது கல்லூரிகளுக்காகப் பலதரப்பட்ட சேவை-களைச் செய்து வருவதை நீங்களும் அறிவீர்கள். அவற்றுள் சிலவற்றை இங்கு குறிப்பிடுதல் சாலப் பொருத்தமானதே.

- மானிப்பாய் மகளிர் கல்லூரிக்கு 2.5 பரப்புக் காணி நிலம் வாங்கி அன்பளிப்புச் செய்யப்பட்டமை.
- உயர்திறன் கொண்ட நிழற்பிரதி பண்ணும் இயந்திரம் வாங்கி அன்பளிப்புச் செய்யப்பட்டமை.
- இரு கல்லூரிகளிலும் கல்வி பயிலும் மாணவர்களுக்குக் கடந்த பல வருட காலமாக மதிய போசனம் இலவசமாக வழங்கப்பட்டமை.
- இந்துக் கல்லூரியின் விளையாட்டு மைதானத்தைத் தேசிய அளவிலான போட்டிகள் நடைபெறும் தரத்திற்குப் புனரமைப்புச் செய்ய உதவிகள் வழங்கப்பட்டமை.
- க.பொ.த. உயர்தரப் பரீட்சையில் அதி உயர் சிறப்புச் சித்தி பெறுபவர்களுக்குப் புலமைப் பரிசில்கள் வழங்கப்பட்டு வருகின்றது.
- இவற்றிற்கெல்லாம் சிகரம் வைத்தாற்போல இரு மாடிகள் கொண்ட நூற்றாண்டு விழா மண்டபம் 4 மில்லியன் ரூபா செலவில் அமைக்கப்பட்டு வருகின்றது.

இன்று தாயகத்தில் போர் மேகங்கள் அகன்று, அமைதியான சூழல் நிலவ ஆரம்பமாகி உள்ளதால் கல்லூரியின் தேவைகளும், அதன் புனர்நிர்மாண வேலைகளும் அதிகமாகவே உள்ளன. அவ்வாறான தேவைகளைப் பூர்த்தி செய்யப் புலம் பெயர்ந்து வாழ்கின்ற எமது கல்லூரியின் பழைய மாணவர்கள் ஒன்றிணைந்து, திட்டமிட்டு செயற்பட வேண்டுமென்பதே எமது பேரவா.

எமது அன்னையின் நூற்றாண்டு விழாவினை எமது சங்கம் மிக விமரிசையாகக் கொண்டாடும் இவ் வேளையில் அவ்விழா எமது சங்க வரலாற்றில் தடம் பதிக்கும் சிறப்புமிகு பெரு விழாவாக அமைய வேண்டுமென்று எல்லாம்வல்ல இறைவனை வேண்டி உளமார வாழ்த்துகின்றேன்.

- கந்தையா சூரியமூர்த்தி
கௌரவ செயலாளர்

யானை இருந்தாலும் ஆயிரம் பொன்...

யானை இறந்தாலும் ஆயிரம் பொன்...

ஆனால் நீங்கள்?



1 மில்லியன் டொலர் காப்புறுதி மாதாந்தம் 18 டொலர் மட்டுமே! ☑

NON MEDICAL INSURANCE
மருத்துவ பரிசோதனை அற்ற காப்புறுதி

கடந்த மூன்று வருடங்களுக்குள் கீழ் காணப்படும் நோய்களுக்கு மருத்துவம் செய்யாதோராய் 85 வயதும் அதற்கு குறைந்தவராயும் இருத்தல் வேண்டும்

YOU ARE APPROVED

புற்றுநோய் அல்லது Malignant Tumour, உறுப்பு மாற்றுதல், எச். ஐ. வி, எயிட்ஸ், மாரடைப்பு, **INCURABLE TERMINAL ILLNESS**

நீங்கள் இன்சூலின் எடுப்பவர்களா?

No problem we will approve

CRITICAL ILLNESS INSURANCE
கொடிய நோய்க்கான காப்புறுதி

ARE YOU TAKING MEDICATION FOR HIGH BLOOD PRESSURE OR HIGH CHOLESTEROL

இரத்த அழுத்தம், கொலஸ்ரோல் எனபவற்றிக்கு மருந்து எடுக்கிறீர்களா?

NO PROBLEM WE WILL APPROVE

NON MEDICAL RATES ARE STARTING AS LOW AS $27 P.M. FOR $50,000 INSURANCE FOR A 40 YEAR MALE (N.S)

PAY FOR 15 YEARS IF NO CLAIM FULL PREMIUM WILL BE REFUNDED

LIFE INSURANCE FOR 250,000☑

	TERM 10		TERM 20		WHOLE LIFE NON SMOKER			
AGE	NON-SMOKER		NON-SMOKER		MALE		FEMALE	
	MALE	FEMALE	MALE	FEMALE	*LIFE PAY	*20 PAY	LIFE PAY	*20 PAY
25	12.83	9.23	17.10	13.28	54.38	99.15	42.71	78.03
30	12.83	10.13	17.55	13.28	68.75	116.00	54.38	99.08
35	12.51	10.35	18.00	14.49	85.48	146.79	70.21	120.11
40	16.02	13.23	24.84	18.90	108.60	181.13	80.77	152.97
45	23.31	16.29	36.45	27.54	147.99	244.50	113.11	199.91
50	33.03	23.58	60.30	42.30	208.62	333.69	161.26	258.58

MORTGAGE AND TERM INSURANCE

FOR 500,000 FOR 1,000,000 ☑

	TERM 10		TERM 20		TERM 10		TERM 20	
AGE	NON-SMOKER		NON-SMOKER		NON-SMOKER		NON-SMOKER	
	MALE	FEMALE	MALE	FEMALE	MALE	FEMALE	MALE	FEMALE
25	19.80	13.50	28.80	19.80	31.50	18.00	47.25	30.15
35	19.35	15.84	30.78	22.95	33.30	25.56	56.43	40.50
45	34.74	24.21	67.95	49.77	63.45	42.30	131.40	94.32

WHOLE LIFE INSURANCE

FOR 500,000 FOR 1,000,000 ☑

	MALE		FEMALE		MALE		FEMALE	
AGE	LIFE PAY	*20 PAY	LIFE PAY	*20 PAY	LIFE PAY	*20 PAY	LIFE PAY	*20 PAY
20	82.08	158.49	60.42	118.39	154.17	307.20	110.83	229.28
25	96.25	175.27	72.92	137.35	182.50	341.26	135.83	261.68
30	125.42	212.46	95.83	170.22	240.83	415.22	181.67	322.20
35	160.74	270.73	127.08	221.62	310.97	534.89	244.17	428.90

** WHOLE LIFE INSURANCE - FULLY PAID IN 20 YEARS

அத்துடன்

- **Disability Insurance**
- **Mortgage Insurance**
- **Travel Insurance**
- **Residential Mortgages**

முதலியன மிகக் குறைந்த கட்டணத்தில்

Canada Life™ | INDUSTRIAL ALLIANCE INSURANCE AND FINANCIAL SERVICES | CANADA PROTECTION PLAN | STANDARD LIFE® | RBC Insurance

WE ARE ALSO SPECIALIZED IN INVESTMENT & INVESTMENT LOANS

- Guaranteed Investments
- Tax Free Savings Account
- Non-Registered Investments
- *RRSP*
- RESP: (Government grant upto a max. of 40% + upto a max. of 15% by plan provider)

நீங்கள் காப்புறுதி முகவராக வர விரும்புகிறீர்களா?

EDUCATION AND TRAINING WILL BE PROVIDED FOR SELECTED CANDIDATES

For best rate, better advice & for the best service

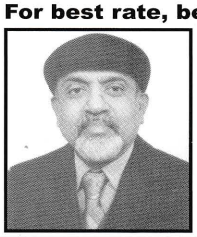

Call: RUBAN

416-953-8036

'NO BODY CAN BEAT MY RATES'

In Life Insurance

AIM TRIMARK | Manulife Financial | BMO Financial Group

Email: anandarajah.ruban@sympatico.ca

WINNERS INSURANCE & INVESTMENT SERVICES

☑SOME CONDITIONS APPLY.TO QUALIFY FOR THIS PREFERRED .RATES

*SOME CONDITIONS APPLY. ALL RATES ARE SUBJECT TO CHANGE WITHOUT NOTICE .RATES ARE QUOTED AS OF 12th NOVEMBER 2009

NO DIRECT FEES CHARGED. WE ARE COMPENSATED BY INSURANCE, INVESTMENT & LENDING COMPANIES

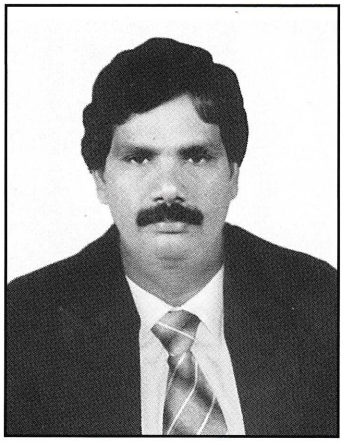

கல்லூரி அதிபரின் வாழ்த்துச் செய்தி

கல்வியின் மூலமே ஒரு சமுதாயம் உன்னத நிலையை அடைகிறது. எந்த ஒரு சமூகத்தின் முன்னேற்றமும் அதன் அறிவுக் கண்களைத் திறக்கும் கல்லூரிகளிலேயே தங்கி உள்ளது. அந்த வகையிலே எங்கள் கல்லூரி ஆற்றிய பணி காலத்தால் அழியாதது என்பதற்கு மானி அன்னையின் கருவிலே உருவாகிய, உன்னத நிலையை அடைந்தோரே சான்றாவர்.

எங்கள் கல்லூரியானது, தனது நூற்றாண்டு கால வரலாற்றில் கடந்து வந்த பாதைகள் அழகும், இன்பமும், தளர்வும், துன்பமும் நிறைந்தவை ஆகும். சோதனைகளும் வேதனைகளும் சவால்களும் மிகுந்த கால கட்டமான 2005ம் ஆண்டு, இக்கல்லூரியின் அதிபராகப் பொறுப்பேற்றுக் கொண்டேன். அன்று முதல் கல்லூரியின் வளர்ச்சியையே நோக்கமாகக் கொண்டு பல செயற்பாடுகளை முன்னெடுத்து வருகின்றேன். எமது செயற்பாடுகள், தேவைகள் போன்றவற்றைப் பூர்த்தி செய்ய எம்முடன் தோளோடு தோள் நின்று உழைப்பவர்கள் புலம்பெயர் வாழ் பழைய மாணவர்களே. அவர்களின் அர்ப்பணிப்பும் அரவணைப்பும் இன்றேல் எமது செயற்பாடுகளைத் துணிவுடன் முன்னெடுத்துச் செல்ல முடியாது. கனடாவிலே எமது ஓய்வு பெற்ற அதிபர் பேராயிரவரினால் ஆரம்பிக்கப்பட்ட உங்கள் சங்கம் எமது கல்லூரிக்கு ஆற்றி வரும் சேவைகள் அளப்பரியது. குறிப்பாக 4 மில்லியன் ரூபா செலவில் துரித கதியில் நடைபெற்றுக் கொண்டு இருக்கும் நூற்றாண்டு விழா மண்டபம் கல்லூரி வரலாற்றில் உங்கள் சங்கத்தின் அர்ப்பணிப்பைப் பறைசாற்றி நிற்கும் என்பதில் ஐயமே இல்லை.

உங்கள் சங்கம் கனடாவில் எமது கல்லூரியின் நூற்றாண்டு விழாவை வெகு சிறப்பாகக் கொண்டாட இருப்பது நீவிர் கல்லூரியில் மேற்கொண்டுள்ள பாசத்தையும் கரிசனையையும் நன்கு வெளிப்படுத்துகிறது. இவ்விழா சிறப்புமிகு பெருவிழாவாக அமைய வேண்டுமென எல்லாம் வல்ல இறைவனை வேண்டி கல்லூரி ஆசிரியர்கள், மாணவர்கள் சார்பாகவும் எனது சார்பாகவும் இதயபூர்வமான வாழ்த்துக்களைத் தெரிவிப்பதில் மகிழ்ச்சி அடைகின்றேன்.

ச. சிவநேஸ்வரன்
அதிபர்
மானிப்பாய் இந்துக் கல்லூரி

FORMULA HONDA

உங்கள் கனவு நனவாகிறது

HONDA



More than 100 Quality
Per- Owned Used Vehicle in Stock

துறை சார் அறிவும் அனுபத்துடனும் தாய் மொழியில்
பேசி சிறந்த முறையில் உங்கள் மனநிறைவுக்
கேற்றவாறு புதிய பழைய அனைத்து
வாகனங்களைப் பெற்றுக் கொள்ள அழையுங்கள் .....

Call :-

Shan

- 2010 Civic
- 2010 Accord
- 2010 CRV
- 2010 Obyssy

ஆதீசன் சர்வானந்தன்

Cell: 416-720-1184
Tel: 416-754-4555
Fax: 416-754-9465

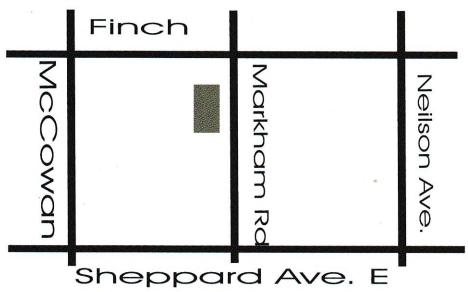

2240 Markham Road, Scarborough (Markham & Finch)



வாழ்த்துச் செய்தி

சிவாச்சாரிய கலாநிதி, சிவாச்சாரிய குருபூஷணம்
பஞ்சாட்சர விஜயகுமாரக் குருக்கள்.
பிரதமகுரு, ரொறன்ரோ ஸ்ரீ வரசித்தி விநாயகர்
தேவஸ்தானம்.

அன்புடையீர்,

"வேழமுகத்து விநாயகனைத் தொழ
வாழ்வு மிகுத்து வரும்.
வெள்ளைக் கொம்பன் விநாயகனைத் தொழ
துள்ளியோடும் தொடர்ந்த வினைகளே"

மேன்மைகொள் சைவநீதியும், தேமதுரத் தமிழும், சிறப்புமிகு கலைகளும் தழைத்தோங்க அரும்பணியாற்றி, நூற்றாண்டு விழாக்காணும் எம் கல்வித்தாயின் பாதங்களை வணங்கி, கடந்த நூறு ஆண்டுகளாக கல்லூரியின் வளர்ச்சிக்காகத் தம்மை அர்ப்பணித்துக் காத்து வளர்த்த ஸ்தாபகர், முகாமையாளர்கள், அதிபர்கள், ஆசிரியர்களின் சேவையை நினைத்துப் புளகாங்கிதம் அடைகின்றேன்.

அத்தகைய சிறப்புமிகு அதிபர்கள், ஆசிரியர்கள், மாணவர்களின் அர-வணைப்பு நிறைந்த பொன்னான காலத்தை என் மனக்கண் முன்னிறுத்தி உவகை கொள்வதுடன், கல்லூரியானது மேன்மேலும் வளர்ந்து, வியாபித்து, பலப்பல புத்திஜீவிகளையும் சமய, சமூகப் பெரியார்களையும் உருவாக்கவல்ல சகல வளங்களையும் பெற, எல்லாம் வல்ல வரசித்திப் பெருமானின் திருவடிகளை இறைஞ்சி, நூற்றாண்டு விழா சிறப்புமிகு பெருவிழாவாக நிகழவேண்டுமென வாழ்த்துகின்றேன்.

ஸ்ரீகௌரி மங்கள சேவை

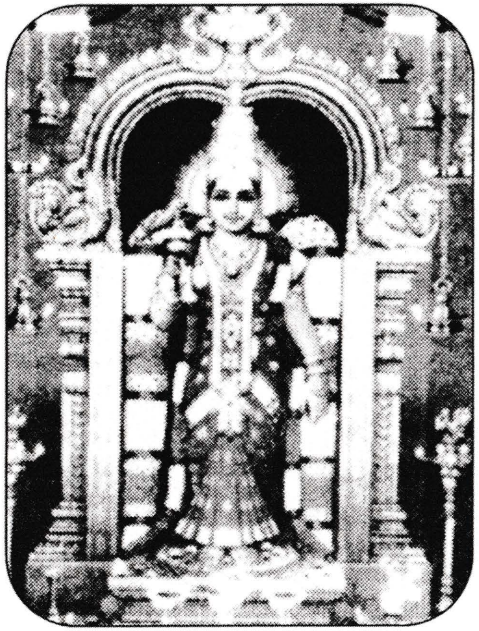

அனைத்து இந்து மத கிரியைகளுக்கும் கனடிய திருமண
பதிவு அதிகாரி, இந்து மத குரு
சிவஸ்ரீ பஞ்சாட்சர விஜயகுமார குருக்கள்
(ஐயாமணி) புங்குடுதீவு-10
ஸ்காபரோ ஸ்ரீவரசித்தி விநாயகர் ஆலய பிரதம குரு

திருமணம், திருமணப் பதிவு
புதுமனை புகுதல்
கடை திறப்பு வைபவம்
புண்யாக வாசனம்
பூப்புனித நீராட்டு விழா
பூமாலை ஆண்டாள் மாலை
சடை நாகம்
தலை நகை முழுவதும்
முத்து மணவறை

தலைப்பாகை
பந்தல் அலங்காரம்
கல்யாண பூசைப் பொருட்கள்
முத்துச் சப்பரம்
ஆலயத் திருவிழா
ஆலய வைபவங்கள்
ஆகிய அனைத்திற்கும்
எப்போதும் எம்முடன்
தொடர்பு கொள்ளுங்கள்

416-266-3333
416-725-8760
628 E Birchmount Road
Scarborough, Ontario
M1K 1P9

ஸ்காபரோ ஸ்ரீவரசித்தி விநாயகர் ஆலய தொலைபேசி இலக்கம் 416-291-8500

MANIPAY HINDU COLLEGE

OLD STUDENTS ASSOCIATION (MHC_OSA (UK))

United Kingdom

President:
Mr. R. Anpalagan

Secretary
Mr. A. Kumararajan

Treasurer
Mr. N. Sushilan

Vice President:
Mr. S. Vijitharan

Assistant Secretary:
Mr. S. Jeganathan

Assistant Treasurer:
Mr. A. C. Vasan

Sports Coordinator:
Mr. K. Rajkumar

IT Coordinator:
Mr. A. Balakumar

Executive Committee Members:

Mr. S. Kaithulingam
Mr. A. Thirumoolan
Mr. A. Rajakariar

11 Edwina Gardens
Redbridge
Ilford
Essex.
IG4 5BS
e-mail:
kumar@angeltrains.com
tel.:
+44(0)207 5920647

Message from the President of MHC_OSA (UK)
Mr R Anpalagan

We are delighted to send a message for inclusion in the souvenir to be brought out, by our alumni in Canada, on the occasion of the centenary celebrations of our beloved alma mater.

Manipay Hindu College is one among the number of educational institutions established a hundred years ago, for the explicit purpose of providing education to our young children in a Hindu atmosphere. With that noble aim in view, our founding fathers generously set up valuable resources and worked hard selflessly and founded our school, which now occupies a proud place in the educational firmament of our country. We are eternally grateful to them.

Illustrious men have served in the school with distinction, contributing to the success of the school in all the work it has undertaken such as studies, sports, cultural activities etc. Our Principals, most of them, are men of great calibre and have served there taking the school to the great heights it has reached.

Generations of students have greatly benefited from the instruction and guidance they have received from our Principals and teachers and have gone out into the world and have served with distinction and brought honour to our alma mater. We thank those Principals and teachers from the bottom of our hearts.

Parents, teachers, well wishers and old students have all along assisted the school in its endeavours. In recent years, old students, living abroad, have been very active and have been extending valuable assistance, raising funds to put up buildings and help students in their educational pursuits.

Hundredth year, in the life of our alma mater, is indeed a great occasion and deserves to be celebrated with grandeur.

Mr. R Anpalagan
President

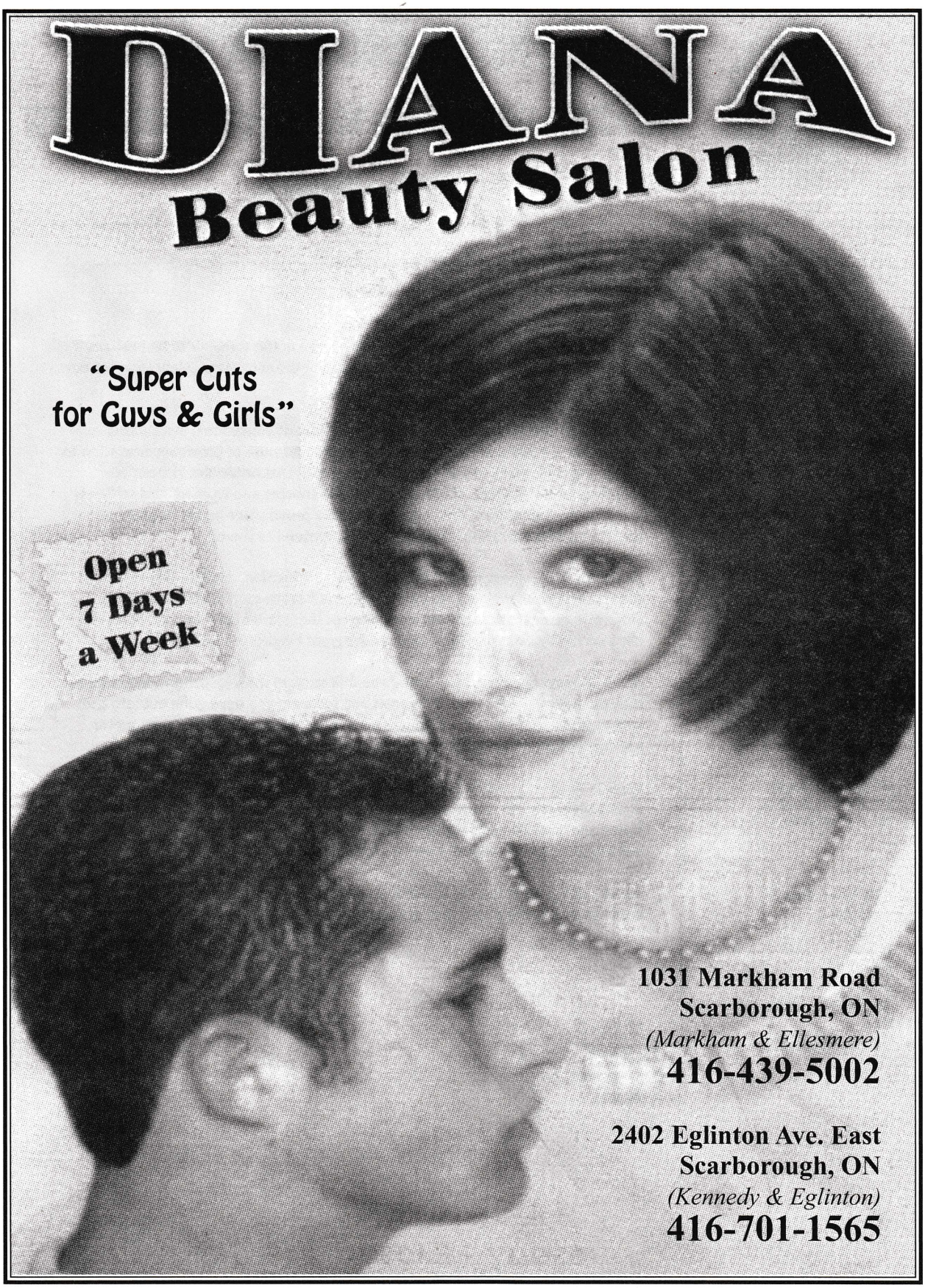
DIANA
Beauty Salon
"Super Cuts
for Guys & Girls"
Open
7 Days
a Week
1031 Markham Road
Scarborough, ON
(Markham & Ellesmere)
416-439-5002
2402 Eglinton Ave. East
Scarborough, ON
(Kennedy & Eglinton)
416-701-1565

PRESIDENT'S MESSAGE

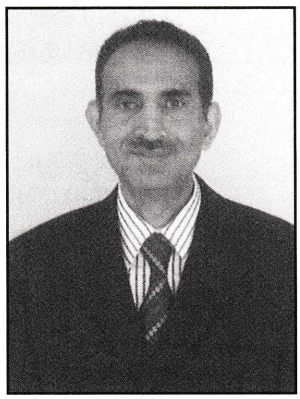

I am delighted to provide this message, as President of the old boys association of Manipay Hindu college, Melbourne branch, for the Centenary celebration to be held on the 4th of July 2010.

Manipay Hindu College always had distinguished alumni all over the world. Today many of us in the true spirit of our alma mater have achieved very many successes and are occupying many prominent positions rendering remarkable service to various communities. It is very encouraging to note the amount of involvement and contribution our old students all over the world are able to provide.

The role of your association had played in the development of the school is well known to us and we appreciate and respect your commitment. I have no doubt in my mind that the many interactions and exchanges of ideas between both associations have contributed to the healthy state of our school.

Our assocation is indeed delighted to fund for the construction of the entrance gate as our centenary gift to the School.

We look forward to work in co-operation with you to advance our school to be one of the best in the country.

My best wishes to all of your members and their families for a very successful centenary celebration.

N. Vasantharajah.
President, MHC OBA,
Melbourne, Australia.

APPLIANCES REPAIR & SERVICE

வாரத்தில் 7 நாட்களும், உங்கள் சகல விதமான
உபகரணங்களையும் குறைந்த கட்டணத்தில், விரைவாக,
உத்தரவாதத்துடன் உங்கள் வீடுகளிற்கே வந்து
திருத்திக் கொடுப்போம்

அத்துடன் பாவித்த உபகரணங்களை *(appliances)*
நியாய விலையில் விற்கவும், உத்தரவாதத்துடன்
வாங்கவும் எம்மை அழையுங்கள்

இலவச மதிப்பீடு



We repair.....

- Fridges
- Freezers
- Stoves
- Washers
- Dryers
- Dishwashers
- Window Air Conditioners

Low Rates

Buy & Sell

Used Appliances

7 Days A Week

FREE ESITIMATE

M.கண்ணன்
Certified Technician

Tel: 416.431.3763 Cell: 416.418.6549

J/ MANIPAY LADIES' COLLEGE

Manipay, Sri Lanka

யா/ மானிப்பாய் மகளிர் கல்லூரி

Principal:
MRS. S. JAYAVEERASINGAM.
B.A, Dip-in- Ed. (Mer), M. Phil. (Ed), S.L.P.S.Gr-1
Deputy Principal:
MRS. B. VIJEYAKANTHAN
B.A, Dip-in- Ed, M. Phil. (Ed), S.L.T.S.Gr-1

T.P :- 021 - 222 2788

Date: 10 / 07 / 2010

மானி மகளிர் அதிபரின் அகத்திலிருந்து.....



மானி இந்து தனது நூறாவது ஆண்டில் காலடி பதித்துள்ளமையை இட்டு பேருவகை அடைகின்றேன். யாழ்ப்பாணக் குடாநாட்டில் கல்விப் புலத்து பழம் பெரும் புகழ் வாய்ந்த கல்லூரிகளின் வரிசையில் முன்னணியில் வைத்து எண்ணத்தக்க பெருமையும் சாதனையும் படைத்தது மானிப்பாய் இந்துக் கல்லூரி.

" அருந்தமிழ் மொழியும் ஆங்கிலக் கலையும்"
ஆரிய மொழியுடன் வளரும்"
விருந்தெனப் போற்றும் விஞ்ஞானமும் இங்கே
வியனுற வளர்ந்தினிதோங்கும்".

என்ற கல்லூரிக் கீத வாசகங்களுக்கேற்றாற் போல் தனது மகத்தான சேவையினால் மாநிலமெங்கும் மதிநிறை மாணவ சமூகத்தினால் முத்திரை பதித்துள்ளது.

'ஆன்றவிந்த கொள்கைச் சான்றோர்' பலரது முயற்சியால் 1910ம் ஆண்டு ஆரம்பிக்கப்பட்ட இக் கல்லூரி அவற்கு நிகரான ஆளுமை மிக்க அதிபர்களினதும், செயற்திறன்மிக்க ஆசிரியர்களினதும், மனத்திட்பமும் நுட்பம் மிக்க வளப்படுத்தலில் வளர்ச்சி கண்டு இன்று வளம் பல பெற்று வானுயர புகழ்தனைப் பரப்பி கொண்டிருக்கும் இந்நாளில் வெளிவரவிருக்கும் நூற்றாண்டு விழா மலருக்கு ஆசிச் செய்தி வழங்குவதில் நான் பெருமகிழ்வடைகின்றேன். இக் கல்லூரியின் பெருமையையும் சிறப்பையும் நான் சகோதர பாடசாலை அதிபர் என்ற வகையில் மட்டுமல்லாது, இக்கல்லூரியின் முன்னாள் ஆசிரியராக இருந்தமையாலும் நன்கறிவேன்.

'கற்றோரே கண்ணுடையர்' என்ற நிலையை உணர்ந்து கல்விச் செயற்பாட்டுடன் இணைக் கலைத்திட்ட செயற்பாடுகளினதும் இக் கல்லூரி அயராது செயற்பட்டு முன்னணிப் பாடசாலையாக திகழ்கின்றது. இக் கல்லூரி தனது வரலாற்றுப் பாதையில் கால் நூற்றாண்டுக்கு மேலாக பல்வேறு இன்னல்களைச் சந்தித்த போதும் தனது கல்விச் செயற்பாட்டில் சளைக்காது அறிவும் ஆளுமையும் மிக்க புத்திஜீவிகளை வெளியீடாக்கிக் கொண்டிருக்கின்றமை கண்கூடு. இதே போன்று இக்கல்லூரி இன்னும் பல நூற்றாண்டுகள் நிலைத்து நின்று அறிவில் சிறந்த புத்திஜீவிகள் , விஞ்ஞானிகள் , கல்வியியலாளர்கள் பலரை உருவாக்க வேண்டும் என்று எல்லாம் வல்ல முருகப் பெருமானின் ஆசியை வேண்டி வாழ்த்தி விடை பெறுகின்றேன்.

யா/மானிப்பாய் மகளிர் கல்லூரி

திருமதி S.ஜெயவீரசிங்கம்
அதிபர்

COMMUNITY
FINANCIAL SERVICE GROUP INC.



V. S. THURAIRAJAH

President

Bus: 416.548.7300

Fax: 416.913.2887

Cell: **647.829.4044**

Email: raja@cfsginc.com

105-2100 Ellesmere Road,

Scarborough, ON. M1H 3B7

INSURANCE :: INVESTMENT :: MORTGAGES

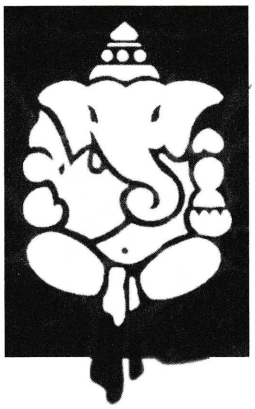

மானிப்பாய் இந்துக்கல்லூரி
நூற்றாண்டு விழா

எல்லா வகையிலும் சிறப்புற்று
பெருவிழாவாக அமைய
எமது உளங்கனிந்த வாழ்த்துக்கள்

சகலவிதமான நித்திய நைவேத்தியப் பூசைப்பொருட்கள்
சமூக சமய வைபவங்களுக்குத் தேவையான அலங்காரப்
பொருட்கள், மளிகைப்பொருட்கள், சுவாமிப் படங்கள்,
மரக்கறிவகைகள் முதலான சகல பொருட்களையும் உங்கள்
உள்ளம் உவகை கொள்ளும் வண்ணம்
பெற்றுக்கொள்ள நீங்கள் நாடவேண்டிய இடம்

சங்கர் & கம்பனி
SANKAR & CO.

2425 Eglinton Ave E., Unit 6
Scarborough, ON M1K 5G8

Tel: 416-759-5100

Fax: 416-759-4916

எமது பிரதம விருந்தினர் கல்லூரியில் கடந்துவந்த
பாதையில் பதித்த சுவடுகள்

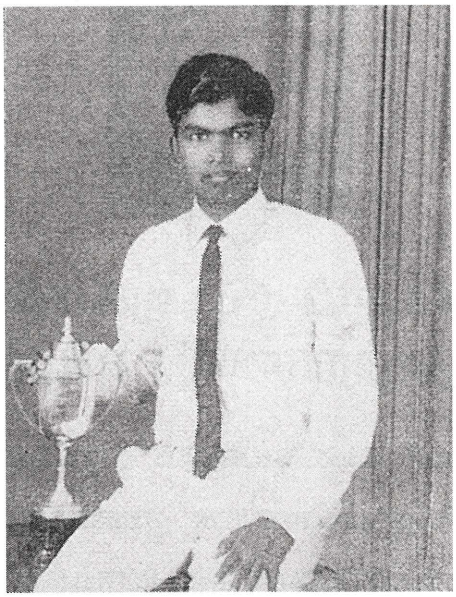

S. PARAMESHWARAN
Secured 4 As
All Rounders' Prize 1970

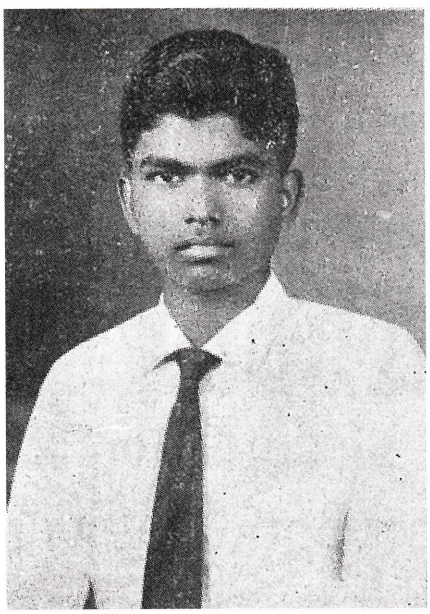

S. PARAMESHWARAN
First in the N.P.T.A. 8th Std. Test

MESSAGE FROM THE CHIEF GUEST

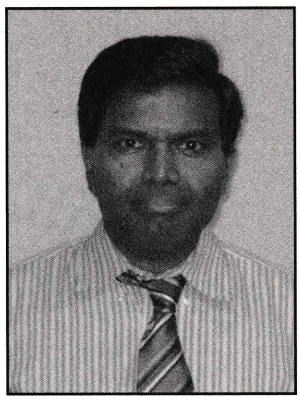

I feel proud and honoured today, being the chief guest for the Centenary celebration of our Alma mater organised by the Alumnae of Manipay Hindu College in Canada. I am also delighted to know that they are doing their best to develop Manipay Hindu College and Manipay Ladies College in Srilanka.

At this moment, I wish to share some of my thoughts with you that have influenced my path of life. During my school days, we have heard and studied about the story of "Manu Neethi Kanda Cholan", the king who has ruled the country and enforced the justice at any cost without any partiality. His ruling was the symbol for Justice. He has killed his own son for killing the calf, on the complaint made by the mother cow. His action is known as a "Supreme Justice" even now. However, I couldn't understand how that type of judgement can correct and mould the society?, instead it will add few more victims to the sea of suffering – the king and the queen for the loss of their son.

Later in 1985, I had the opportunity to watch the movie called "Gandhi" by Mr. Richard Attenborough. I have watched the same movie again and again as I was inspired with the same feeling I had when I watched the movies acted by the famous actor M.G.R, who stood up for poor and under privileged until his death.

I wish to narrate one seen in Gandhi's movie that had influenced my inner feelings and found an answer for my longstanding question – "What is the proper justice?"

"Gandhi was in his bed, sworn to die by starving unless the killings stop in Bengal (after independence from British and the separation of Pakistan from India). A middle aged person entered his room and threw a piece of bread on his bed and said "Please eat this bread. I might go to hell for the sin I have already committed, but if you die by starving, even the hell will not accept me". Ghandi slowly turned his head towards him and asked, "What did you do?". For that, the man replied, "I grabbed a 13 year old Muslim boy and smashed his head on the wall and killed him". Ghandi closed his eyes for a moment with an unbearable pain and said that "I know there is a remedy to come out of your torture." The man eagerly asked "What is that?" and Gandhi replied, "Find a 13 year old Muslim boy from the orphans created by this riot and raise him as a real Muslim with proper love and affection and sure the heaven will open its door for you." This is Gandhi's life-giving justice (as well as medicine), for that tortured soul.

If someone repents for his/her crime, a progressive community should provide him/her with a way of redemption to release his/her sufferings. The best justice system should always work in the direction of reducing the collective sufferings of the people in the society.

I wish to congratulate all the organizers of this ceremony for their tremendous effort and I wish them all the success in their life. I sincerely thank all of you for giving this golden opportunity to meet you in person.

Thank you.

Siva Parameswaran, Ph.D, DIC
Dept. of Mech. Engineering
Texas Tech University

மானிப்பாய் இந்துக்கல்லூரி

நூற்றாண்டு விழா

சிறப்புற

எமது இதயங்கனிந்த நல் வாழ்த்துக்கள்

LASANTHY RAJKUMAR

RAGHALAYA FINE ARTS

OF

ONTARIO

105 Gillingham Avenue
Markham, Ontario

TEL: 905.943.9047

நன்றே செய்!
அதை இன்றே செய்!



கண்ணை இமை காப்பதுபோல் கனிவுடன் உன் அறிவைப் பல துறையிலும் வளர்த்திட்ட உன் அன்னையின் 100ஆவது அகவையில் அளப்பரிய சேவையை ஆற்றிக்கொண்டிருக்கின்ற கனடா பழைய மாணவர் சங்கக் கிளையே!

உன் தன்னலமற்ற சேவை கண்டு நாம் மனம் மிக மகிழ்கின்றோம். "உற்ற போரில் கற்றதை மறக்கும்" இச் சமுதாயத்தில் என்றோ எம் அன்னையின் மடியில் கல்வி பயின்றதனால் அவள் கற்றுத்தந்தபடி நடந்து கொள்ளும் நல்லெண்ணம் கண்டு உள்ளம் பூரிக்கின்றோம். உன் செயல் திறன் பல்கிப் பெருக எமது மனப்பூர்வமான ஆசிகள்.

மூடிய கரு முகிலைக் கலைத்து நாட்டிற்கே ஒரு மாதிரிப் பாடசாலையாக உருவெடுத்து வருகின்றாள். தற்போதும் மானிப்பாய் இந்துத் தாயின் பல்திறன் வாய்ந்த அதிபர்கள் உலாவந்த மண்ணில் துணிச்சலும் தன்னம்பிக்கையும் கொண்ட செயல் வீரனாக எம் அதிபர் திரு. சிவநேசன் அவர்கள் எமக்குக் கிடைத்திருக்கின்றார். அவர் ஆற்றிக்கொண்டிருக்கும் செயற்பாட்டை தாங்கள் ஓரளவேனும் அறிந்திருப்பீர்கள். அவற்றை எல்லாம் ஒரு முறையேனும் நேரடியாக நீங்கள் எம்மோடு வந்து பார்க்கவேண்டும் என்பது எங்கள் பேரவா. இதற்கான வாய்ப்பினை எல்லாம் வல்ல இறைவன் உங்களிற்கு அளிப்பாராக.

எமது அதிபரின் செயற்பாட்டிற்குப் பக்கபலமாக தாங்கள் நின்று 100வது அகவையிலே அழியாச் சின்னமாக நான்கு மில்லியன் ரூபா செலவில் நல்லதொரு தியான மண்டபத்தினை உங்கள் அன்னைக்கு நிர்மாணித்துக் கொடுத்துள்ளீர்கள். இம்மகத்தான கைங்கரியத்திற் பங்கேற்ற ஒவ்வொரு உள்ளங்களிற்கும் மானிப்பாய் இந்துவின் தாய்ச்சங்கத்தின் சார்பில் நன்றியைத் தெரிவித்துக்கொள்ளுகின்றோம்.

இதைவிட உங்கள் சங்கத்தின் அங்கத்தவராக அங்கம் வகித்துக் கொண்டும் தனிப்பட்ட முறையிலும் கனடாவாழ் மானிப்பாய் இந்துவின் மைந்தர்கள் அநேகர் தனித்தும் சேர்ந்தும் மாணவர் முன்னேற்றத்திற்காக அநேக உதவிகளைச் செய்து கொண்டு இருக்கின்றார்கள். அவர்களுக்கும் தாய்ச்சங்கத்தின் சார்பில் நன்றியைத் தெரிவிப்பதுடன் அவர்கள் தம் பணி தொடர வாகீசர் மண்டபத்தில் கொலுவிருக்கும் எல்லாம் வல்ல சரஸ்வதித் தாயை வேண்டிப் பிரார்த்திக்கின்றோம்.

அத்தோடு மட்டுமல்லாமல் புலம் பெயர்ந்து வாழும் மானி இந்துவின் மைந்தர்களின் பழைய மாணவர் சங்கக் கிளைகளுக்கு முன்மாதிரியாக மானி இந்துவின் தாய்ச்சங்கத்தை மதித்து அரவணைத்து அச்சங்கம் ஊடாக மானி இந்துவின் முன்னேற்றங்களைச் செயற்படுத்தும் தன்மையினால் "நீ ஒரு சுத்தமான மானிப்பாய் இந்துவின் மைந்தன்" என்பதை பறை சாற்றி நிற்கின்றாய். இச் செயற்பாட்டினை, காலப்போக்கில் ஏனைய நாட்டின் பழைய மாணவர் சங்கங்களும் பின்பற்ற வேண்டும் என்று இச்சந்தர்ப்பத்தில் இறைஞ்சி நிற்கின்றேன்.

இவ்விழாக் காண ஆவல் கொண்டிருக்கும் எம் இனிய மானிப்பாய் இந்துவின் மைந்தர்களே! உங்கள் பணி தொடரவும், எம் பாடசாலை எமது நாட்டில் கல்வியோடு பல துறைகளில் உயர்ந்து நிற்கவும், உங்கள் செயற்பாடுகள் எதுவித தடையுமின்றி சிறப்புற நடக்கவும் இறைவனது நல்லாசிகள் கிடைப்பதாக!

"வாழ்க நம் நாடு! வாழ்க நம் பள்ளி!
வாழிய வாழியவே!"
"மானிப்பாய் இந்துக் கல்லூரி வாழ
மாணவர் ஆவன செய்வோம்"
"கனவிலும் மறந்திடக் கருதோம்
நிலை இது பெற உழைப்போம்"

தாய்ச் சங்கத்தின் சார்பில்
சி.க. உதயசூரியர், தலைவர்

Congratulations and Best Wishes

for the success of

Manipay Hindu College

Centenary Celebration.

This accomplishment should make you of very proud.
This achievement brings you to a new stage in your relationship with Canadians.

I am proud to say that I am also a Manipay Hindu College old student, I practice as an accountant who enrich one's standard of living and 'We dare say, we are name brand accountants don't bore we rule' and take the fear out of accounting, auditing & taxation.

Our Best Wishes for Tamils' Bright future.

Peter Justin B. **Comm., PA, CGA**
Accountant, Income Tax Advisor & Commissioner of Oaths.

உயர்திரு வீரசாமிப்பிள்ளையிலிருந்து சிவநேஸ்வரன் வரை நிலைத்து நிற்கும் மானிப்பாய் இந்துக் கல்லூரியின் நூறு ஆண்டுகள்

- நவாலியூர் திரு. கந்தையா. மங்களமூர்த்தி

யாழ்ப்பாணத்து மாமன்னன் சங்கிலி செக ராசசேகர மன்னனால், அரசகுமாரன் பரநிருப சிங்கனுக்குப் பரிசாக வழங்கப்பட்ட விவசாய நிலப்பரப்பு, "பெரியபுலம்" என்னும் இயற்பெயரால் அழைக்கப்பட்டு, பின் மருவி மானியம்பதி என்றும் அதன்பின்னர் மானிப்பாய் என்றும் அழைக்கப்பட்ட தாக, வரலாற்றுக் குறிப்புகள் கூறுகின்றன.

இயற்கை வனப்பும், பசுமையும், செழுமை யும் சிறந்து விளங்கும் யாழ்ப்பாணத்துக் கீழ்த் திசையின்கண் அமைந்த இக்கிராமத்தில், நுண்ண றிவும் மாட்சிமையும் இறைபக்தியும் நிறைந்த வாழ்க்கையை முன்னெடுத்துச் சென்றவர்கள் மானிப்பாய் மக்கள்; சோழ, ஆரிய சக்கரவர்த்தி கள் காலந்தொட்டு இசை, நடனம், ஓவியம் போன்ற நுண்கலைகளிற் சிறந்து விளங்கினார் கள்; சமூக ஒருங்கிணைப்பு, மனிதநேயம், கடின உழைப்பு, பரோபகாரம், உயர்கல்வி நாட்டம் போன்ற குணாம்சங்களின் முன்னோடிகளாகத் திகழ்ந்தார்கள். இத்தகைய பண்புகள் நிறைந்த பலரில் ஒருசில முத்துக்களைத் தேர்ந்தெடுத்து மெருகூட்டி ஒளிரவைத்தார்கள் பிரித்தானியர்கள். அவர்களில் முதலியார் இ. நன்னித்தம்பி, முதலி யார் நமசிவாயம், கேற்முதலியார் காராளபிள்ளை, அதிகார் செல்லமுத்து, சேர் சங்கரப்பிள்ளை, அவர்தம் புதல்வர் சேர் பரராஜசிங்கம் ஆகி-யோரைக் குறிப்பிடலாம். மேலும் 1883ம் ஆண்டில் சட்டசபைக்கு நியமிக்கப்பட்ட முதல் தமிழ்மகன் என்ற பெருமைக்குரிய உயர்திரு A. குமாரசாமிப் பிள்ளையையும், Knight Hood என்ற கௌரவத் தினைப் பெற்ற முதலாவது ஆசியப் பிராந்திய பிரமுகர் என்னும் பெருமைக்குரிய திருவாளர். ஸ்ரீமுத்துக்குமார சுவாமி அவர்களையும், கலா-யோகி ஆனந்தக்குமாரசுவாமி அவர்களையும், இந்தப் பூமிக்குத் தந்த பெருமைக் குரியது மானிப்பாய் என்றால் அது மிகையாகாது.

19ஆம் நூற்றாண்டின் முற்காலப் பகுதியில் மேலைத்தேய ஆதிக்கம் இந்தியாவில் வேரூன்ற ஆரம்பித்து, ஆங்கிலக் கல்விமோகம் அசுர வேகத்தில் பரவியது. அதனால் சைவசமயப் பண் பாடும், ஆச்சாரங்களும் ஆட்டங்காண ஆரம்பித்தன. அதனைக் கண்ணுற்ற ஆன்மீகவாதிகளான திரு. ராஜாராம் மோகன்ராவ், சுவாமி தயானந்த சரஸ்வதி போன்றவர்கள் ஆன்மீகப்புரட்சி நடவடிக் கைகளை முன்னெடுத்தார்கள். எனினும் எதிர் பார்த்த பலன் கிடைக்கவில்லை. அந்நூற்றாண் டின் பிற்பகுதியில் சுவாமி இராமகிருஷ்ண பரமஹம்சரும், அவருடைய சீடன் விவேகானந் தரும், மிகவும் உத்வேகமாக சைவத்தைப் பரப்புரை செய்தனர். எனினும் அக்காலப் பகுதி யில் திட்டமிட்டு துரிதமாக நிறுவப்பட்ட கிறிஸ்தவக் கல்லூரிகள், ஆளும் வர்க்கத்தின் ஆதரவினாலும் அரவணைப்பினாலும் கல்வி கற்பித்தற்குரிய சகல வளங்களையும் பெற்று மேலோங்கி நின்றமையால், பல சைவ மாணவர்களும் வேறு வழியின்றி, கிறிஸ்தவப் பாடசாலைகளை நோக்கிப் படையெடுத்தனர். இந்நிலை மேலும் வலுவடைந்து சைவசமயப் பண்புகள் பேரழிவை நோக்கி நகர்ந்து கொண்டிருந்த காலகட்டத்தில், சிறந்த கல்விமானும் ஆன்மீகவாதியும் சமூக சீர்திருத்தவாதியுமான ஸ்ரீலஸ்ரீ ஆறுமுகநாவலர் அவர்கள் கிறிஸ்தவமதப் பரப்புரைக் கெதிராக, சைவத்தைப் பரப்புரை செய்தார். அவரது தசாப்த காலத்துக்கும் மேலான முயற்சியின் பலனாக 1879ஆம் ஆண்டளவில் சைவம் மறுமலர்ச்சியடைய ஆரம்பித்தது. இத்தகைய சான்றோர்களின் விடாமுயற்சியினாலும் பசுபதிச் செட்டியார், வழக்கறிஞர் நாகலிங்கம், ப. காசிப்பிள்ளை புறக்டர் போன்றோரின், பெருமுயற்சி யினாலும் 1890ஆம் ஆண்டு யாழ்ப்பாணம் இந்துக் கல்லூரி உதயமானது. மானிப்பாயிலும் அத்த கையதோர் கல்வி நிறுவனம் உருவாக வேண்டும் என்ற எண்ணம், மானிப்பாய் மக்கள் மனதிலும் துளிர்விட ஆரம்பித்தது. 1910ஆம் ஆண்டு உயர்திரு. மைறோன். பெல்ப்ஸ் (MR. MYRON PHELPS) என்னும் அறிஞரால் மானிப்பாய் விவேகானந்த மண்டபத்தில் ஆற்றிய உரை, தேசிய மட்டத்திலான கல்லூரியின் தேவையை இடித்துரைத்தது. அவரது உரையால் உந்தப்பட்ட

மானிப்பாய் மக்கள் ஓர் பொதுக்கூட்டத்தைக் கூட்டி ஆராய்ந்து, கல்லூரி அமைப்பதற்காக S.K. லோட்டனைத் தலைவராகவும் கேற் முதலியார் C. தியாகராசாவைச் செயலாளராகவும் கொண்ட செயற்குழுவை அமைத்தனர். அச்செயற்குழுவினர் துரிதகதியில் தமது செயற்பாடுகளை ஆரம்பித்து, அதன் முதற்கட்டமாக நிதியுதவிக்கான கோரிக் கையை மக்கள்முன் வைத்தனர். அதற்கு மக்களிடமிருந்து கிடைத்த ஒத்துழைப்பு பிரமிக்கத் தக்கது. கொழும்பில் மிகவும் பிரபல்யமான முக்கிய பிரமுகர்களில் ஒருவரான திரு. வேலாயுதம்பிள்ளை சங்கரப்பிள்ளை அவர்களை நாடி உதவி கோரிய போது "புண்ணியங்கோடி ஆங்கோர் ஏழைக்கு எழுத்தறிவித்தல்" என்பதை உள்ளூர உணர்ந்து, உதட்டில் மூன்று சொற்களை உதிர்த்தார். அந்த வேதவாக்கு "I BUILD SCHOOL" என்ற உணர்வு பூர்வமான வார்த்தையாகும். அவருக்கு அனுசரணை யாக S. கனகசபை உடையார் அவர்களும், அரு-கமைந்த நிலப்பரப்பினை வழங்கினார். கல்லூரிக் கட்டிடப் பணியை நிர்வகிக்கும் பொருட்டு, திரு. சங்கரப்பிள்ளையைத் தலைவராகக் கொண்ட



செயற்குழு அமைக்கப்பட்டது. இக்குழுவினரின் பெருமுயற்சியினால் வேலைக்கைப் பிள்ளையார் ஆலயத்திற்கு அருகில் அமைந்த விவேகானந்த மண்டபத்தில், மானிப்பாய் இந்துக் கல்லூரி என்னும் மகாவிருட்சம் துளிர்த்தது.

யாழ்ப்பாணம் இந்துக் கல்லூரி முகாமைத் துவத்தினால் உவந்தளிக்கப்பட்ட, திரு வீரசாமிப் பிள்ளை அவர்களை முதல் அதிபராகக் கொண்டு அவரின் வழிகாட்டலில் கல்லூரி வளர ஆரம் பித்தது. திரு. சங்கரப்பிள்ளையின் முயற்சியும் திருவினையாகும் காலம் கனிந்தது. அவரின் அழைப்பை ஏற்று வருகை தந்த இலங்கையின் பிரதம நீதியரசர், சேர். யோசப். கட்சின்சன் அவர்களால், வண்ணையூர் சபாபதிக்குருக்கள் வேதாகமங்கள் ஓத, குழுமியிருந்தோர் இறையருள் வேண்டி நிற்க, மகரதோரணங்களால் அலங்கரிக் கப்பட்ட அழகிய பந்தலில் வாஸ்த்து சாஸ்திரங் களுக்கமைவான இடத்தில், 1910ஆம் ஆண்டு ஆடி மாதம் நான்காம் திகதி திங்கட்கிழமை பிற்பகல் 7.00 மணிக்கு அஸ்திவாரமிடப்பட்டது. இந்நிகழ்வினை கவியிற் புனைகின்றார் பிரம்மஸ்ரீ ந. வீரமணிஐயர் அவர்கள்.

"ஆறுமுகநாவலரின் அறிவுரைகளும்
அன்பு விவேகானந்தரின் போதனைகளும்
கூறும் மானிப்பாய் இந்துக் கல்லூரிக்
கோயிலாக்கும் மாட்சிமைக்கும் கொண்டவரேதாம்

வீறுநடைபோடும் வீரன் எஸ். கே. லோட்டனும்
வியன்மிகு கேட்முதலியார் தியாகராஜாவும்
நீறிலங்கும் பக்தி நிருவாக சபையார்
நெஞ்சாரச் செய்த சேவை மறக்கலாமோ.

காணி நிலம் தந்த வள்ளல் சங்கரப்பிள்ளை,
கனகசபை வாழ்க என வாழ்த்துது நெஞ்சம்
ஆணிவேராக நின்ற பிரதம நீதியரசர்
அன்புசேர் ஜோசப் ஹட்சன் அத்திபாரமாம்
பேணிச் சைவ நெறியில் நின்று தமிழரின் பண்பு
பூவுலகில் காக்கும் மானி இந்துக் கல்லூரி,
காணும் இடம் யாவினுமே கலையின் அம்சத்தை
காட்டும் திறன் மானி இந்துக்கல்லூரிக்குண்டு."

RELIGIOUS RITES — M. H. C. FOUNDATION DAY 1910

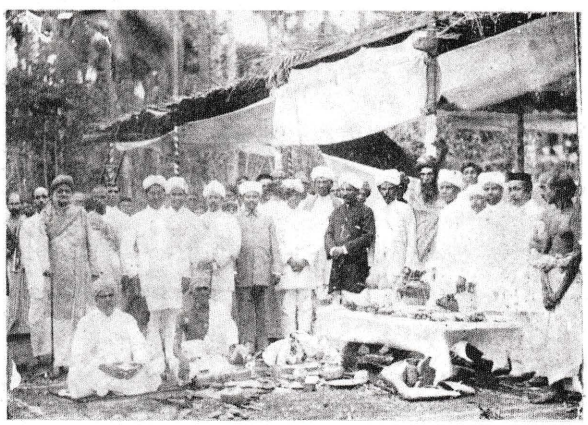

அன்றைய பாரம்பரியத்துக்கேற்பவும், நன்றி நவிலும் முகமாகவும், முதலாவது கட்டி முடிக்கப் படும் மண்டபம் கல்லூரியின் அடிக்கல் நாட்டிய வரின் பெயரில், "ஹட்சின்சன் ஹோல்" என அழைக்கப்படும் என, திரு. S. கனகசபை அவர்கள்

பலத்த கரகோசங்களின் மத்தியில் அறிவித்தார். கல்லூரியின் நுழைவாயிலுக்கருகாமையில் பலம் வாய்ந்த தூண்களைக் கொண்ட ஸ்திரமான நீண்ட மண்டபமும், அதன் இரு கரை மருங்கிலும் நீண்ட வகுப்பறைகளைக் கொண்டதுமான "கட்சின்சன் மண்டபம்" இன்றும் கல்லூரியின் வரலாற்றுச் சின்னமாக நிலைத்து நிற்கின்றது.

திரு. வீரசாமிப்பிள்ளை அவர்கள் கணிதத்தை

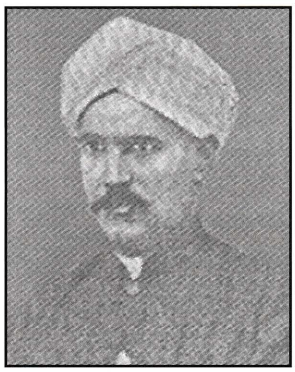

எளிதாகப் போதிக்கும் திறமை படைத்தவர். அவரின் காலத்தில் கல்லூரி படிப்படியாக வளர ஆரம்பித்தது. அவரது அயராத உழைப்பின் காரணமாக, தமிழ்மொழியை ஒரு பாடமாகக் கொண்டு, லண்டன் மெற்றிக்குலேசன் பரீட்சைக்கு ஓர் மாணவனைத் தோற்றுவித்து, விசேட சித்தி அடையவும் செய்தார். அம்மாணவன் வேறு யாருமல்ல, பன்னிரு ஆண்டுகளுக்குப் பின்பு கல்லூரியின் அதிபராகக் கடமையாற்றிய திரு.வி. வீரசிங்கம் அவர்களாவர்.

"இலண்டன் மட்றிக்குலேசன் பரீட்சையிலே
இனிய தமிழ் பாடத்தை
இலங்கிடவே சித்திபெற்று
இலட்சிய மாணவனாய்
துலங்கியவன் யாருமல்ல
தீரன் அவன் வீரசிங்கம்
பலம் மிகுந்த பண்பு நிறை
பள்ளியிலே மாணவனாம்."

திரு. வீரசாமிப்பிள்ளை ஒன்பது மாத கால சேவையின்பின் விலகிச் செல்ல, திரு. P. சபாபதிப்பிள்ளை அதிபர் சேவையைத்

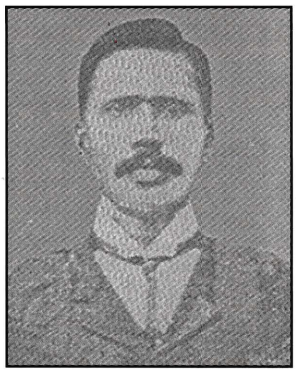

தொடர்ந்தார். இரண்டு வருடகாலம் அளப்பரிய சேவைகள் பல புரிந்து, பின் பதவி யைத் துறந்தார். மானிப்பாய் இந்துக் கல்லூரியின் துரித வளர்ச்சி இறைவனுக்குக்கூடப் பொறுக்கவில்லைப் போலும். சோதித்தான். சாதித்தவனை சாகடித் தான். இல்லை; இல்லை, 1912ஆம் ஆண்டு திரு. சங்கரப்பிள்ளை அவர்களைத் தன்னுடன் அழைத் துச் சென்று அரவணைத்துக் கொண்டான். அவரின் பொறுப்புக் களைத் திரு. C. நமசிவாயம் J.P. அவர்கள் சிரமேற்கொண்டார். இத்துயர்மிகு இடைக்காலப் பகுதியில் திரு.சிவராவ் அவர்கள்



குறுகிய காலத்திற்கு அதிபர் பொறுப்பை ஏற்றுக் கல்லூரியை வழிநடத்தினார். தொடர்ந்து மீண்டும் திரு. சபாபதிப்பிள்ளை அதிபர் காரியாலத்தை அலங்கரித்தார்.

பின்பு திரு. M. சமரசிங்கி என்பவர் அப்பணியைத் தொடர்ந்தார். அரசகுமாரனைப் போன்ற கம்பீரமும் அழகிய தோற்றமும் உடைய இவர் பலராலும் விரும்பி நேசிக்கப்பட்டவர்.

அவரைத் தொடர்ந்து, திரு. T. P. ஹட்சன்,



அதிபர் பதவியை ஏற்றுக் கொண்டார். இவரது காலத்திலே தான், கல்லூரியின் பழைய மாணவர் சங்கமும், பெற்றோர் சங்கமும் உருவாக் கப்பட்டது. அன்னார், "நாளை தனது வாழ்வின் இறுதிநாள்" என்பதனை அறியாது, அன்றும் அலு-வலகம் வந்திருந்தார்; தாங்கொணாத் தலைவலி யினாற் துவண்டார்; மறுநாள் அமரரானார்.

யாழ் இந்துக் கல்லூரியின் ஆதரவுடன் திரு. சபாரட்ணசிங்கி என்பவர் அதிபரானார்.

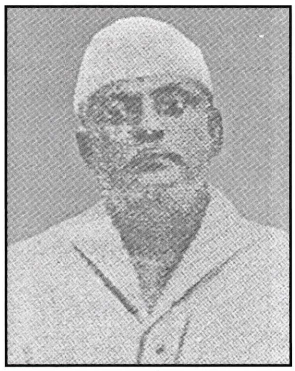

அவரைத் தொடர்ந்து 1917ஆம் ஆண்டு திரு. T. H. குறோசற் அதிபராகப் பதவியேற்றார்.



ஆழ்ந்த அறிவும் அனுபவமும் கொண்ட இவரின் காலத்தில், கல்லூரி பல மாறுதல்களைக் கண்டது. கல்லூரியில் முதன் முறையாக சாரணர் இயக்கம் உருவாக்கப்பட்டது. 1918ல் இந்து இளைஞர் மன்றத்தை உருவாக்கினார். விஞ்ஞானம், இரசாயனம் போன்ற பாடங்களைப் பயிற்றுவிக்க ஆரம்பித்தார்.

இக்காலப் பகுதியில், உயர்திரு. M. முத்ததம்பி அவர்களின் தாராள சிந்தையால், பூரண வசதிகள் கொண்ட ஆய்வகம் நிர்மாணிக் கப்பட்டது. முதன்முறையாகக் கல்லூரிச் சஞ்சி கையும் வெளிவந்தது. அன்னார் 1920ல் கல்லூரியை விட்டு விலகியதைத் தொடர்ந்து திரு. பீ. சிவபாதசுந்தரம் அவர்கள் அதிபரின் காரி யாலயத்தைப் பொறுப்பேற்றார். அன்னார் தர்க்க சாஸ்த்திரம், உளவியல் போன்ற துறைகளிற் பாண்டித்தியம் பெற்றவர். அவர் எழுதிய "இந்துக் களின் சைவப் பாடசாலை" என்னும் பொருள் பற்றிய நூல் இந்தியர், அமெரிக்கர், பிரித்தானியர் மத்தியிலும் பெரும் பாராட்டைப் பெற்றது. இவரின் காலத்திலேயே பாடசாலைக-ளில் சிவ தீட்சை அளிக்கும் முறை ஆரம்பிக்கப் பட்டது. தமிழையும் சமயத்தையும் கல்லூரிகளிற் போதிக்க வேண்டும் என்ற எண்ணம் செயலுருப் பெற்றது.

இவரைத் தொடர்ந்து, 1921ஆம் ஆண்டு பண்டிதர் V. மயில்வாகனம் அதிபரானார்.

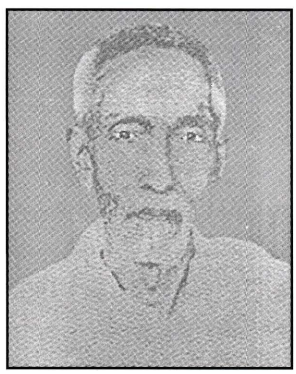

இவரே பின்னர் சுவாமி விபுலானந்தர் என்று அழைக்கப்பட்டார். ஸ்ரீலஸ்ரீ ஆறுமுகநாவலர் விட்டுச் சென்ற சைவப் பணியை முழுமூச்சுடன் முன்னெடுத்துச் சென்றார். அன்னாரினால் எழுதப் பட்ட "யாழ் நூல்" என்னும் புத்தகம் தமிழ் மக்களுக்குக் கிடைத்த அரிய பொக்கிசமாகும்.

அவரைத் தொடர்ந்து நவாலியூர் தந்த

வல்லோரில், தேர்ந்தெடுத்த நன்முத்தாம் திரு. வி. வீரசிங்கம் அவர்கள் அதிபரானார்.

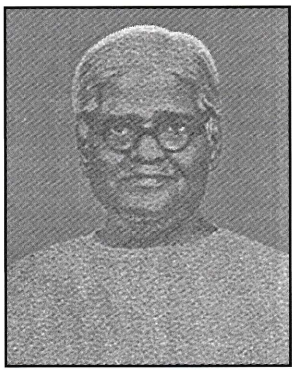

மானிப்பாய் இந்துக்கல்லூரியிலிருந்து லண்டன் மெற்றிக்குலேசன் பரீட்சையிற் தெரிவாகி மேலும் பல பட்டங்கள் பெற்று தான் கல்விகற்ற கல்லூரிக்கே அதிபரான முதற் பழைய மாணவன் என்ற பெருமைக்குரிய அவர், இப்படித் தோற்றம் அளிப்பார்.

"செந்தமிழர் மரபின் அணி
சீரான வெள்ளை வேட்டி
நந்தமிழர் மரபின் சட்டை - இடுப்பில்
சால்வை வரி தோன்றுமையா
வீறுநடைபோட்டு எங்கள் வீரசிங்கம் வருகையிலே
சீறுபுலி சாந்தமாக - நடக்கும்"

திருவாளர். வீரசிங்கத்தின் காலத்தில், கல்லூரி பலவிதமான பரிணாம வளர்ச்சிகளையும் முன் னேற்றங்களையும் கண்டது. மாணவர்களுக்கும் மானிப்பாய் மக்களுக்கும் ஓர் கலங்கரை விளக்க மாகத் திகழ்ந்தவர்.

மேலைத் தேசத்தவர்களின் நிர்வாகத்தில் செழிப்புற்று விளங்கிய பல கல்லூரிகள் செறிந்து கிடந்த காலம் அது. அதே காலத்தில் அந்நியர் களிலும் பார்க்கத் திறமையாகக் கல்லூரியை நிர்வகிக்கும் திறமை எம்மவர்க்கும் உண்டு, என்பதை உலகுக்கே உணர்த்திய தமிழர் தலைமகன். கல்விப் பொதுப் பரீட்சைக்குத் தோற்றிய மாணவர்களிற் பெரும்பாலானோர், கொழும்பில் உள்ள பாடசாலை மாணவர்களைவி டச் சிறப்பாகத் தேர்ச்சி அடைந்து பெருமை சேர்த்தனர். கேம்பிறிச் மேற்பிரிவுப் பரீட்சையில், மாணவர்கள் முதலாம் இரண்டாம் இடங்களைப் பெற்றுக் கொண்டனர். இக்காலப் பகுதியில் எமது கல்லூரியிற் கற்றவர்களான, திருவாளர்கள் K. குலரட்ணம், A. A. கூவர், A. சின்னத்தம்பி ஆகிய மூவரும், பின்னர் இலங்கைப் பல்கலைக் கழகத்தின் "பேராசிரியர்" ஆனார்கள். மாணவர்கள், கல்லூரிகளுக்கு இடையிலான விளையாட்டுப் போட்டிகளில் அபாரத் திறமையுடன் விளையாடி பல புதிய சாதனைகளை நிலைநாட்டினர். 1925 லிருந்து பலவருடங்களாகத் தொடர்ந்தும் உதை பந்தாட்டப் போட்டியில் சம்பியன் பட்டத்தை வென்றனர். கல்வியிலும் பெரு வளர்ச்சி கண்ட மாணவர் பலர் இலங்கைப் பல்கலைக்கழகப் புலமைப் பரிசில்களையும் வென்று கல்லூரிக்குப் புகழீட்டினார்கள்.

சைவசமய பொதுப் பரீட்சைகளில் பங்குபற்றி, அப்போட்டிகளுக்குரிய சகல பரிசில் களையும் தட்டிச் சென்றனர். கல்லூரியும் வெள்ளி விழாக் கண்டது. புகழும் குடாநாட்டை ஆக்கிர மித்தது. அதனாற் புதிய மாணவர் வருகையும் வரம்பை மீறியது. அம்மாணவர்களின் தேவை யைப் பூர்த்திசெய்ய 1929ல் வாகீசர் மண்டபமும் நான்கு அறைகளைக் கொண்ட கட்டிடமும் நிர்மாணிக்கப்பட்டது. சேர். சங்கரப்பிள்ளை பரராஜ சிங்கத்தின் முகாமைத்துவத்தின் கீழ், மேலும் பல மேன்மைகளை அடைந்து, புதிய சகாப்தத்தை உருவாக்கியது. கல்லூரி, பொது நம்பிக்கை ஸ்தாபனமாக்கப்பட்டதுடன், தர்மஸ்தாபனமாகவும் அங்கீகரிக்கப்பட்டது.

1923ல் கல்லூரிக்கென இலட்சினை (Crest)

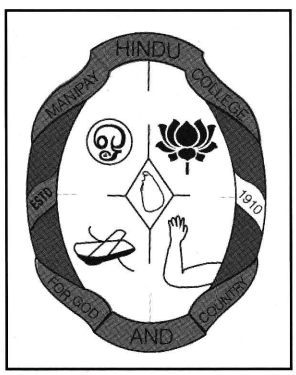

உருவாக்கப்பட்டது. சேர். சங்கரப்பிள்ளையின் மருமகன் திருவிளங்கமும், முத்தமிழ் வித்தகர் விபுலானந்தரும், சைவப் பெரியார் சிவபாத சுந்தரனாரும் ஒருங்கிணைந்து இவ் இலட்சி னையை வடிவமைத்திருந்தார்கள்.

இதில் ஏடு, ஓம் என்னும் பிரணவ மந்திரம், தாமரை மலர், பலத்தை உணர்த்தும்

கை வடிவம் என்பன இலங்கையைச் சுற்றி வரையப்பட்டுள்ளது. "FOR GOD AND COUNTRY" என்னும் தாரக மந்திரத்தை தாங்கியுள்ளது. கல்லூரிச் சின்னத்தில் பொறிக்கப்பட்ட கை - உடல் விருத்தியையும், தாமரை - உள விருத்தியினையும், ஏடு - அறிவு விருத்தியினையும், ஓம் - ஆன்மீக விருத்தியையும் குறிப்பதாகும். இவையனைத்தையும் பெற்ற பூரண மனிதன், நாட்டுப் பற்றும், கடவுள் பற்றும் உள்ளவனாக மலர வேண்டும். சின்னத்தின் மத்தியில் ஈழம் ஒரு மாணிக்கக்கல் போன்று கதிர் வீசுகின்றது. மனிதன் பூரணவிருத்தி அடைந்து அருளாளனாக மாறி ஒளியையும் புகழையும் இலங்கைக்கு, உலக அரங்கில் கொடுக்க வேண்டும் என்பதே எங்கள் கல்லூரியினது இலட்சினையின் வெளிப்பாடாகும். எங்கள் கல்லூரி வாழ்த்து, வித்துவான் க. ந. வேலன் ஆசிரியரால் இயற்றப்பட்டது.

கல்லூரிக் கொடி நீலம், சிவப்பு ஆகிய இருவர்ணங்களையும் கொண்டது. 1925ம் ஆண்டில் இல்லங்களுக்கிடையேயான விளையாட்டுப் போட்டிமுறை அறிமுகப்படுத்தப்பட்டது. இவ் விளையாட்டுப் போட்டி, நாயன்மார்களான சம்பந்தர், வாகீசர், சுந்தரர், மாணிக்கர் என நால்வரின் பெயரிலும், நான்கு இல்லங்களாக, மாணவர்களும் அதற்குப் பொறுப்பான ஆசிரியர்களும் பிரிக்கப்பட்டுப் போட்டிகள் நடைபெற்றன. அதன் இறுதிக்கட்டமாகக் கல்லூரியின் அஸ்திவார தினமான யூலை 4ஆம் திகதி அன்று அணிவகுப்பு மரியாதை, தடகளப் போட்டிகள், வினோத உடைப் போட்டி போன்றவற்றுடன், பரிசளிப்பு வைபவமும் நடைபெற்று நிறைவுறும். திரு. வீரசிங்கம் அவர்கள் இவ்வாறாகப் பல வழிகளிற் பாடசாலையை முன்னேற்றிப் புகழ் படைத்தார். 1944ம் ஆண்டு முதன் முறையாக "பெண்கள்", கல்லூரியிற் சேர்ந்து கல்வி கற்க அனுமதிக்கப் பட்டார்கள். 1948-1954 வரையிலான காலப்பகுதியில் பௌத்த மத குருவான வணக்கத்திற்குரிய H. தம்மவன்ச தேரர் அவர்களால் சிங்கள மொழியும் ஒரு பாடமாகக் கற்பிக்கப்பட்டது. இவ்வாறான அரிய பணிகளை ஆற்றிய இவர் மாணவர்கள் செய்யும் தவறுகளுக்காகத் தனக்குத் தானே தண்டனை வழங்கும் விசித்திரமான தன்மை கொண்டவர். 1951ம் ஆண்டு அதிபர் சேவையில் இருந்தும் ஓய்வு பெற்றார். ஆயினும் நாட்டுக்கும் மக்களுக்கும் தொடர்ந்தும் சேவை செய்தார். வட பிராந்தியத்தில் கூட்டுறவுப் பண் பாட்டை வளர்க்கப் பெரும் பாடுபட்டார். அதனால் அவர் வடமாநில கூட்டுறவுத் தந்தையென அழைக்கப்பட்டார். அன்னாரின் பொதுச் சேவையைக் கௌரவித்து அவருக்கு "சமாதான நீதவான்" என்னும் கௌரவப் பட்டம் வழங்கப் பட்டது. கூட்டுறவுத் துறைக்கு அவர் ஆற்றிய பணியைக் கௌரவிக்கும் முகமாக யாழ் நகர மத்தியில் "வீரசிங்கம் மண்டபம்" அமைக்கப் பட்டுள்ளது. 1952இல் நடைபெற்ற பொதுத் தேர்தலில் போட்டியிட்டு பாராளுமன்றத்திற்குத் தெரிவானார். இவரே 29 ஆண்டுகள் (1922-1951) தொடர்ந்து அதிபராகப் பணிபுரிந்த பெருமைக்குரியவர் ஆவர்.

திருவாளர். வீரசிங்கத்தைத் தொடர்ந்து திரு. C. நவரட்ணம் (1951-1955) அதிபரானார்.

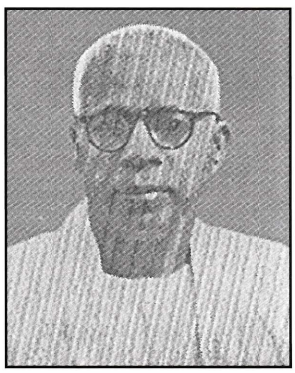

முப்பது ஆண்டுகளுக்கும் மேலாக அதே கல்லூரியில் பயிற்றுவித்த அனுபவம் துணைநிற்க துணிந்து நின்று கருமம் ஆற்றி வெற்றிகள் பல பெற்றுக் கல்லூரிக்குப் புகழ் சேர்த்தார்.

இவரது காலத்தில் கல்லூரிக்காகப் 14 பரப்பு நிலம் வாங்கப்பட்டு, விளையாட்டு மைதானமும் விஸ்த்தரிக்கப்பட்டது. 1952ல், 7 வகுப்பறைகள் கொண்ட கட்டிடம் நிர்மாணிக்கப் பட்டு, "அதிகார் செல்லமுத்து மண்டபம்" எனப் பெயர் இடப்பட்டது. அக்கட்டிடத்துக்குரிய முழுச் செலவையும் அதிகார் செல்லமுத்து குடும்பத்தினரே பொறுப் பேற்றிருந்தனர். 1954ல் பழைய மாணவர் சங்கத்தினரால் உயிரியல் ஆய்வகம் அமைக்கப்பட்டது. தொடர்ந்தும் பல வகுப்பறைகள் நிர்மாணிக்கப்பட்டன. கல்லூரியும் வளர்ந்தது; காலமும் கனிந்தது. திரு. நவரட்ணமும் ஓய்வு பெற்றார்.

திரு. C. நவரட்ணம் அவர்கள் இளைப் பாறியதைத் தொடர்ந்து, அன்னார் ஆற்றிச் சென்ற பணிகளைத் தொடர, அதிபர் க. முத்துவேற் பிள்ளை அவர்கள் அரியாசனம் ஏறினார்.



பலாலி அரசினர் பயிற்சிக் கல்லூரியில் உப அதிபராகக் கடமை ஆற்றிய அனுபவமும், 1952இல் இருந்து மானிப்பாய் இந்துக் கல்லூரியின் உப அதிபராகக் கடமை ஆற்றிப் பெற்ற உள்ளார்ந்த அறிவும் வழிகாட்ட, உற்சாகத்துடனும், உத்வேகத்துடனும் தனது பணியை ஆரம்பித்தார். கல்லூரி அடைந்த முன்னேற்றத்தின் பயனாகவும், மாணவர் படைத்த சாதனைகளாலும், நாட்டில் ஏற்பட்ட கலவரத்தின் விளைவாகவும், மாணாக்கரின் எண்ணிக்கை விரைவாக அதிகரிக்க, முதன்முறையாக ஆயிரத்தையும் தாண்டியது.

1960ம் ஆண்டு, மாணவர்களுக்கான தனி யானதோர் கல்லூரி அமைய வேண்டும் என எண்ணி, அதற்கான நடவடிக்கைகளை மேற் கொண்டு வெற்றியும் கண்டார். மீண்டும் மானிப்பாய் இந்துக் கல்லூரி "ஆண்கள் பாடசாலையாக" தனித்துவம் பெற்றது. மானிப்பாய் மகளிர் கல்லூரி என்ற "பெண்கள் பாடசாலை"யும் உருவாகியது. 1960ல், பெருமளவில் காணிகள் கொள்முதல் செய்யப்பட்டு, மகளிர் கல்லூரிக் கான விளையாட்டு மைதானமும் விஸ்தரிக்கப் பட்டது. இந்துக் கல்லூரியின் பழைய மாணவனும் பேராசிரியருமாகிய கலாநிதி A. சின்னத்தம்பி அவர்கள் நூல் நிலையமும் வாசிப்போர் கூடமும் அமைந்த கட்டிடத்தை நிர்மாணித்து, இந்துக் கல்லூரிக்கு நன்கொடையாக வழங்கினார்.

"ஏசியா பவுண்டேசன்" ஸ்தாபனத்தாரும் விஞ்ஞானக் கட்டிடத் தொகுதியை அமைத்து நன்கொடையாக வழங்கியிருந்தனர். எந்தக் கதவைத் தட்டினால் திறக்கும் என்பதனை அறிந்து சரியாகத் தட்டும் திறமை அவருக்கே தனித்துவமானது. மஸ்கன் ஸ்தாபனத்தாரினால், பாலர் பிரிவினர் கல்வி பயில்வதற்கான கட்டிடத் தொகுதி நிர்மாணிக்கப்பட்டு அதன் முகாமைத்துவ இயக்குனர் திரு. A. சுப்பிரமணியம் அவரின் பெயரால் நன்கொடையாக வழங்கப்பட்டது. எமது கல்லூரி திறமைமிக்க முகாமைத்துவத்தால் நிர்வகிக்கப்பட்டு சாதனைத்திறன் மிக்க அதிபர்க-ளால் வழி நடாத்தப்பட்டு பெருமைப்படக்கூடிய பழைய மாணவர்களின் அரவணைப்பையும் பெற்றுக் கொண்டதென்றால் மிகையாகாது. கல் லூரியின் தேவைகளை முன்கூட்டியே உணர்ந்து, வளம் அறிந்து, உளம்நாடி, பொருள்தேடிப் பூர்த்தி செய்வதில், அதிபர் முத்துவேற்பிள்ளையை யாரும் விஞ்சிவிட முடியாது. "சுவர் இருந்தால்தான் சித்திரம் வரையலாம்" என்பதனை அடிக்கடி உணர்த்தும் அதிபர் முத்துவேற்பிள்ளை தனது பதவிக் காலத்தில் பலவகையான கட்டிடங்களை நிர்மாணித்தார். ஆழ்ந்த அனுபவமும், தொலை நோக்கும், சிறந்த தலைமைத்துவமும், நிமிர்ந்த நடையும், நேர்கொண்ட பார்வையும் கொண்ட "தன்னிகரில்லாத் தலைமகன்" முத்துவேற்பிள்ளை அவர்கள், தனது காலத்தில் நாட்டிய சாதனைகள் கல்லூரியின் வளர்ச்சிப் பாதையில் அமைந்த படிக்கற்களாகும். பிறந்த மண்ணிற்கும் கல்வித் தாயான கல்லூரிக்கும் தனது சேவையை அர்ப்பணம் செய்த திருப்தியுடன் 1972ல் ஓய்வு பெற்றார்.

அதிபர் முத்துவேற்பிள்ளையவர்கள் ஓய்வு பெற்றதைத் தொடர்ந்து, திரு. மு. பேராயிரவர் அதிபரானார்.



நன்மாணாக்கனாய், ஆசிரியராய், உப அதிபராய், அதிபராய் கடமையாற்றிய வரலாற்றைக் கொண்ட வர். இவருடைய காலத்தில் பாட விதானம்

பன்முகப்படுத்தப்பட்டு பொருளாதார, வர்த்தக, முகாமைத்துவப் படிப்புகள் அறிமுகப் படுத்தப்பட்டன. இத்துறைகளில் மாணவர்கள் ஈட்டிய சாதனைகள் காரணமாக, இலங்கையின் பல பாகங்களிலிருந்தும் வந்து, மாணவர்கள் மானிப்பாய் இந்துக் கல்லூரியில் கல்வி பயில ஆரம்பித்தனர். அவர்கள் தங்கிப் படிப்பதற்காகப் பூரண வசதிகொண்ட மாணவர் விடுதி அமைக்கப் பட்டது. அவ்விடுதியினை திரு. வி. ஜெயபாலன் நிர்வகித்து வந்தார். உதைபந்தாட்டம், துடுப்பெடுத் தாட்டம் போன்றவற்றில் புகழ்பெற்று விளங்கிய மாணவர் மத்தியில் கூடைப்பந்தாட்டமும் அறி-முகப்படுத்தப்பட்டது. 1975ல் க.பொ.த. உயர்தரப் பரீட்சையில் 85 மாணவர்கள் சித்தி பெற்றும் 25 மாணவர்கள் பல்கலைக் கழகத்திற்கு விண்ணப் பிக்கத் தெரிவாகியுமிருந்தனர். பாடநூற் கல்வியில் கவனம் செலுத்திய அதேநேரம் விளையாட்டு, கலை, கலாச்சாரம், இலக்கியம், சமயம் ஆகிய துறைகளிலும் மிகவும் ஈடுபாடு கொண்டு, அவற்றில் மாணவர்களை முழுமனதுடன் பங்குபற்ற வைத்து வெற்றியும் கண்டார். 1979ம் ஆண்டு கல்லூரி முன்றலில் சேர். வே. சங்கரப்பிள்ளையின் மார்பள விலான சிலையை நிறுவி அன்னாரின் அளப்பரிய சேவைதனை நினைவு கூர்ந்தார். "என் கடன் பணிசெய்து கிடப்பதே" என்னும் தத்துவத்தை உணர்ந்தவராய், 1979ம் ஆண்டு ஏப்ரல் மாதம் அதிபர் பதவியிலிருந்து ஓய்வு பெற்ற பின்பும் கல்லூரிக்கும் மக்களுக்கும் தனது சேவையைத் தொடர்ந்தார்.

அவரைத் தொடர்ந்து, கும்பகோணம் திரு. எஸ். திருவேங்கடாச்சாரி அவர்கள் அதிபரானார்.



இவர் கல்லூரியின் ஆசிரியராகக் கடமையாற்றிய காலத்தில் இயல், இசை, நாடகக் கலைகளை வளர்க்க அரும்பாடுபட்டவர்.

குறிப்பாக நாடகங்களை நெறிப்படுத்தியும் அரங்கேற்றியும் புகழ் படைத்தவர். அவரின் அனுசரணையுடன் அரங்கேறிய நாடகங்களில் "தேரோட்டி மகன்" என்னும் நாடகம் இன்றும் ரசிகர்கள் மனதில் நீங்கா இடம் பெற்று நிற்கின்றது. மாணவர்களை அன்பால் அர-வணைக்கும் பண்புக்கு நிகர் அவரேதான். அவர் உயிரியல் கற்பிக்கும் பொழுது காகமும் கரை யாது செவிமடுக்கும். அவரது நிர்வாகத்தில் அறிவும் வளர்ந்தது; உடல் ஆற்றலும் வளர்ந்தது; கட்டிடங்களும் வளர்ந்தன. "சாறி மாஸ்டர்" என்று எல்லோராலும் மிகவும் அன்பாக அழைக்கப்பட்ட அவர் வெள்ளிநிற வெற்றிலைப் பெட்டியை எந்நேரமும் தன்னுடனேயே வைத் திருப்பார். அதில் அவர் விரல்கள் தாளமிட்ட வண்ணம் இருக்கும்.

"தாம்பூலம் அள்ளித்தரித்த இதழ் இரண்டும்
காம்போதி பாடும்; விரல் தாளம் போடும்
வெற்றிலைப்பெட்டி விடுமா அவர் கரத்தைச் சற்று"

1946ல் ஆசிரியராகச் சேர்ந்து சேவை யாற்றிய திரு. சாறி அவர்கள் 1983ல் அதிபர் சேவையிலிருந்தும் ஓய்வு பெற்றார்.

மானிநகர் மக்களெல்லாம் மகிழ்ந்தே போற்ற
மன்னுமெழிற் கல்வி கலை மிளிர வைத்தே
நானிலத்தில் இலட்சியமாய்ச் சேவைக்குன்னை
நாடிலங்கை போற்றிடவே நல்கி விட்டாய்
தேனினிக்க அன்பினொடு பண்பும் சேர்ந்தே
தெவிட்டாத செந்தண்மை மொழிகள் செப்பித்
தானினிக்க வாயினிக்கும் செயலளிக்கும்
திருவேங்கடாச்சாரி வாழி! வாழி!

திரு. S.T சாறி அவர்கள் ஓய்வு பெற்றதைத் தொடர்ந்து திரு. வி. சுந்தரலிங்கம் அவர்கள் சில மாதங்கள் கல்லூரியின் பதில் அதிபராகக் கடமையாற்றினார். திரு. S.V மகேச வேலு அவர்கள் 1983ல் அதிபர் பதவிக்கு நியமிக்கப்பட்டார்.

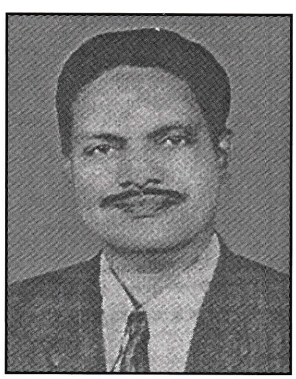

அவர் தனது பணியை, செவ்வனே முன்னெடுத்துச் செல்ல முற்பட்ட பொழுது துரதிர்ஷ்டவசமாக இலங்கையில் இனக் கலவரம் வெடித்தது. யாழ். குடாநாடே ஆட்டங்கண்டது. இதனால் ஏற்பட்ட அழிவுகள், யாழ் பிராந்தியம் கண்ட அவலங்கள் யாவரும் அறிந்ததே. அத்தகைய இக்கட்டான சூழ்நிலையிலும்கூட தன்னாலான சகல முயற்சிகளையும் மேற்கொண்டு கல்வி வளர்ச்சிக்காகத் தன்னையே அர்ப்பணித்தார். பலவிதமான சவால்களையும் சோதனைகளையும் சந்தித்தார். அவற்றை எல்லாம் தனது ஆளுமையினாலும் அனுபவ முதிர்ச்சியினாலும் வெற்றி கொண்டு, உயர்தரப் பரீட்சைக்குத் தோற்றியவர்களில் 70 சதவீதமானோரைச் சித்தியடைய வைத்துச் சாதனை படைத்தார். அத்தகைய அரும்பணியின் பின் 1989ம் ஆண்டு ஓய்வு பெற்றார்.

அன்னாரைத் தொடர்ந்து திரு. செ. கேசவ ராஜன் அதிபராக நியமிக்கப்பட்டார்.

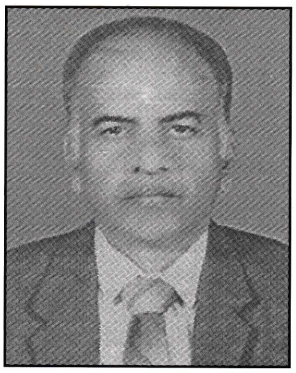

தான் கல்வி கற்ற கல்லூரிக்கே அதிபராகும் பாக்கியத்தைப் பெற்ற அதிபர்கள் வரிசையில் அடுத்து நிற்பவர். இவரது சாந்தம்மிகு வதனம், அன்பான பார்வை, இனிய புன்முறுவல், அளவாகப் பேசி தெளிவாக விளங்க வைத்தல், அவரது அடக்கமான பண்பு போன்ற உயர் பண்புகளினால் சக ஆசிரியர்கள், ஊழியர்கள், மாணவர்கள், அவர்தம் பெற்றோர் களின் மனதில் அழியா இடம் பிடித்தவர். மாத்தளை சென்ற் தோமஸ் கல்லூரியில் விஞ்ஞான ஆசிரியராகப் பணிபுரிந்தபின் 1987ல் மானிப்பாய் இந்துக் கல்லூரிக்கு மாற்றலாகி வந்தவர். 1989ம் ஆண்டு அதிபராக நியமிக்கப் பட்டார். "ஓர் ஆசிரிய னுடைய வாழ்வு, மாணவர்களின் உள்ளங்களில் நிலைத்து நிற்பதே" என்னும் நிறைமொழிக் கிணங்க வாழ்ந்து காட்டியவர். கல்லூரியின் நிர்வாகத்தை மேலும் மேம்படுத்தவும், மாணவர்களின் கல்லூரித் தராதரத்தை முன்னேற்றவும், அல்லும் பகலும் அயராது உழைத்து, அக்கால கட்டத்தில் ஏற்பட்ட பாரிய தடைகளையும்மீறி, குறித்த இலக்கினை அடைந்தார். அன்னாரின் அயராத உழைப்பையும், ஆளுமையையும், நிர்வாகத் திறனையும் இனங்கண்ட கல்வித் திணைக்களம் அவருக்கு கொத்தணிப் பாடசாலைகளின் அதிபராகப் பதவி உயர்வு வழங்கியது. தன்னை வல்லவனாக்கிய கல்லூரியைக் காத்து வளர்த்த திருப்தியுடன் 1998ம் ஆண்டு பெப்ரவரி மாதம் ஓய்வு பெற்றார்.

அவரைத் தொடர்ந்து திரு. K. சண்முக நாதன் அவர்கள் அதிபர் பதவிக்கு நியமிக்கப் பட்டார்.

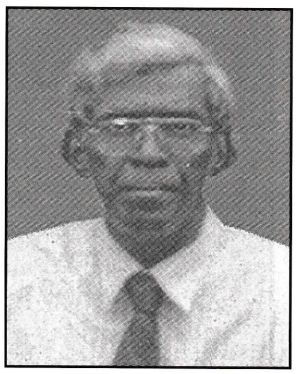

சிறந்த நிர்வாக அனுபவம் கொண்ட அவரின் பதவிக்காலம் நாட்டில் ஏற்பட்ட போர்க்காலச் சூழ்நிலை காரணமாக, எதனையும் எளிதில் நகர்த்த முடியாத இக்கட்டான கால கட்டத்தில் அமைந்தது எனலாம். எனினும் தன்னால் இயன்ற வற்றைத் தயங்காது செய்தவர். கணனிகள் மூலம் கல்வி கற்கும் புதிய முறையை கல்லூரியில் அறிமுகம் செய்தார். தொடர்ந்து 2003ல் பதவி உயர்வு பெற்று விலகிச் சென்றார். 2003 - 2005 வரையான காலப் பகுதியில் திரு. க. ஜெகநாதன் அவர்கள் கல்லூரியின் பதில் அதிபராகக் கடமை புரிந்தார். இவர் பல்வேறு இடர்ப்பாடுகள் மத்தியி லும் குறுகிய கால சேவையில் சிறப்பாகப் பணி ஆற்றினார்.

திரு. சி. சிவநேஸ்வரன் அவர்கள் 2005ல் அதிபரானார்.

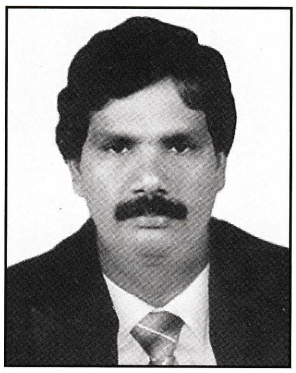

கல்லூரிக்குப் போரினால் ஏற்பட்ட அழிவுகள் சொல்லுந்தரமன்று. மக்களெல்லாம் இடம் பெயர்ந்து திக்குத் தெரியாது அலைந்து திரிந்த வேதனைக்குரிய காலம் அது. அக்காலத்தில் பதவியேற்ற சிவநேஸ்வரன், பலவிதமான சோதனைகளுக்குத் தொடர்ந்து முகம் கொடுத்தார். சந்தித்த இடர்களோ, சவால்களோ சொல்லுந் தரமன்று. முன் அனுபவத் துணையினாலும், நிர்வாகத் திறனாலும் எல்லாவற்றையும் சாதுரிய மாகச் சமாளித்து வந்தார். தூரதிருஷ்டியுடன் சிந்தித்து, மிகவும் அவதானமாகச் செயற்பட்டார். தேய்ந்து சென்ற மாணவர் தொகையைப் படிப் படியாக வளர்த்தெடுத்தார். ஆற்றல் மிக்க ஆசிரியர்களை வரவழைத்துக் கல்வியை வளர்த்தார். கைக்கெட்டிய வளங்களை எல்லாம் ஒருங் கிணைத்துக் கல்லூரியைப் புனரமைத்தார். நம்மைச் சூழ்ந்திருந்த போர் மேகங்கள் மெல்லென நகர்ந்தன. காலமும் கனிந்தது; கட்டிடங்களும் எழுந்தன. கல்லூரியும் வளர ஆரம்பித்தது. கல்லூரியின் விளையாட்டுத்துறை யையும் முன்னின்று ஊக்குவித்தார். அதன் பலனாக மாணவர்கள் தேசிய மட்டத்திலும் பிராந்திய மட்டத்திலும் அளப்பரிய சாதனைகளை நிலை நாட்டினார்கள். அத்தகைய சிறப்புக்களுடன் இன்று நூற்றாண்டு விழாக் காணும் கல்லூரியின் நாயகனாக விளங்குகின்றார். அவர்தம் சேவை தொடர்ந்தும் கல்லூரிக்குக் கிடைக்க எல்லாம் வல்ல இறைவன் அருள்புரிவாராக.

எங்கள் கல்லூரியின் வளர்ச்சிக்கு வழி காட்டியாக இருந்து, கல்லூரியின் வளர்ச்சிக்குப் பெரும் பணியாற்றியவர்கள், எமது கல்லூரியின் அதிபர்கள் என்றால் அது மிகையாகாது. எனினும் ஒரு நிறுவனத்தின் வளர்ச்சி அதன் முகாமைத்துவத்தில் தங்கி உள்ளதென்பதும் உண்மையே. அவ்வகையில் ஆரம்ப காலத்தி லிருந்து முகாமைத்துவப் பணியை ஏற்று நிர்வகித்து, நெறிப்படுத்திய கனவான்களான பெரு மதிப்புக்குரிய சேர். வேலாயுதபிள்ளை சங்கரப் பிள்ளை, C. நமசிவாயம், H. திருவிளங்கம், M. மூத்ததம்பி, கேற் முதலியார் T. காராளபிள்ளை, அதிகார் செல்லமுத்து, சென்றர் சேர். சங்கரப்பிள்ளை பரராஜசிங்கம் ஆகியோரின் அளப்பரிய சேவை விலைமதிக்க முடியாத தொன்று. மானிப்பாய் இந்துக் கல்லூரி என்னும் மகாவிருட்சம் இன்று அதன் கிளைகளை அகலப் பரப்பி, நூற்றாண்டுக் கனிகளைத் தாங்கி நிற்க அதன் பக்க வேர்களாய், இலைகளாய், மலர் களாய், கனிகளாய், கிளைகளாய், விழுதுகளாய் விளங்கும் ஆசிரியர் குழாமும், ஆசிரியரல்லாத அலுவலக உத்தியோகத்தர்களும், சக ஊழியர்களும், மாணவர்களும், பெற்றோரும், மற்றும் நலன் விரும்பிகளும் பெருமதிப்புக்கும், பாராட்டுக்கும் உரிய நன்மக்களே.

வாழ்க நம் நாடு! வாழ்க நம் பள்ளி!
வாழிய வாழியவே!!
சுபம்



Computek College

Est. 1991

BUSINESS • HEALTH CARE • TECHNOLOGY

GET JOB READY IN 6 -12 MONTHS !



Computerized Accounting

Bank Teller

Network Engineering
A+, CCNA, MCSE, Linux

A+,
MCITP, CCNA
Food Handler Certificate
Canadian Securities Course (CSC)
AccPac, Quick books, Ms Office
Visual Basic, C++, Visual C#, .Net
Photoshop &
Graphic design

Business Admin

MOA
(Medical Office Admin)

ECA
(Early childcare Asst.)

PSW
(Personal Support Worker)

Financial assistance may be available to those who qualify

Markham	Scarborough	Toronto
905.471.3344	416.321.9911	416.285.9941

NOT ALL THE COURSES ARE AVAILABLE AT ALL THE CAMPUSES

BEST
BARGAIN

We will beat all the **Best Prices**

Carpet & Flooring

• Residential • Commercial • Industrial

Hardwood ▸ Laminate ▸ Vinyl
Wall to Wall Carpets
Hall Runners ▸ Oriental Rugs
Custom Made Area Rugs
All Kinds of Carpet Binding

SUPPLY AND INSTALL
CARPET
LAMINATE
HARDWOOD

Sale & Custom Installation dome by Professionals

5 yrs. Installation Warranty on all carpets & flooring

FREE! Shop at Home Service

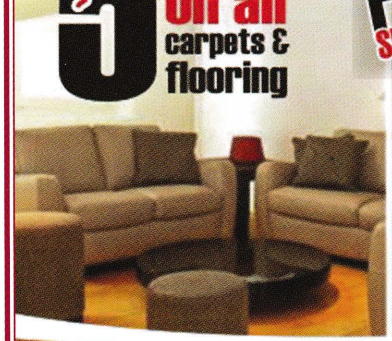





Tel: 905-696-7877
Cell: 416-937-2856
best_bargain@hotmail.com

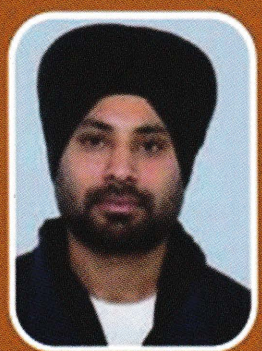

Gurpreet Singh

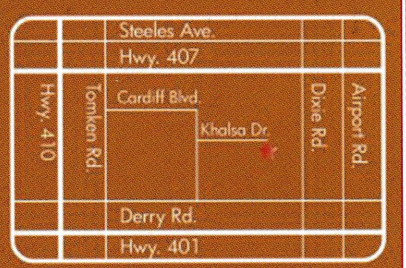

1332 Khalasa Dr., Unit 21
Mississauga, ON. L5S 0A2

RITHI TRAVELS



TORONTO - MONTREAL - TORONTO

BUS SERVICES

உங்கள் இல்லத்து வாசல் முதல் சென்றடையும் வாசல் வரை

DVD யுடன் இனிதான இளைப்பாறிய பயணம்

55$ Return

30$ one way

We Provide all kind of charter services with 7, 14 and 24 Passengers

WE ALSO OFFER SPECIAL DELIVERIES AND OTHER PERSONALIZED SERVICES

Toronto - 416 887 3350 Montreal - 514 802 3350

Pick-up & Drop off Limited Area Only SERVICES NOW AVAILABLE 7 DAYS A WEEK

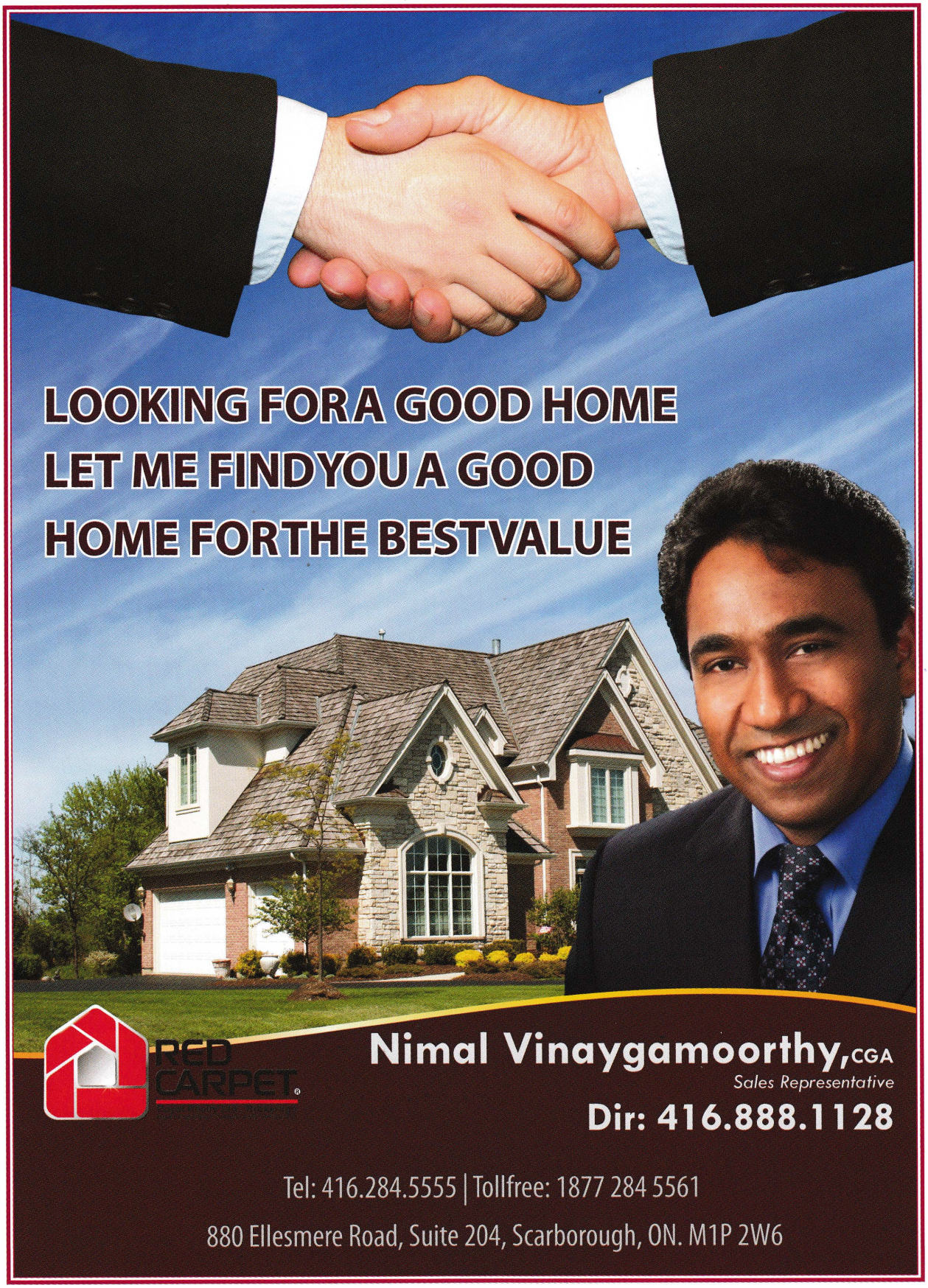
LOOKING FOR A GOOD HOME
LET ME FIND YOU A GOOD
HOME FOR THE BEST VALUE
RED CARPET
Nimal Vinaygamoorthy, CGA
Sales Representative
Dir: 416.888.1128
Tel: 416.284.5555 | Tollfree: 1877 284 5561
880 Ellesmere Road, Suite 204, Scarborough, ON. M1P 2W6

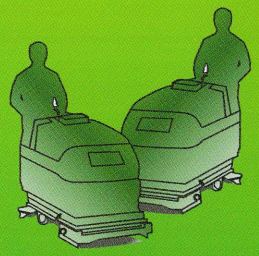

Gemini Janitorial Services Inc.



- Office Cleaning Services
- Building Maintenance
- General Cleaning
- Floor Maintenance
- Window Cleaning

Contact:

Raju Kanagasabapathy

Tel #: (416) 858-6316
Fax #: (416) 269-4520
E-mail: geminijanitorial@hotmail.com

575 Meadowvale Road,Scarborough, ON, M1C 1S9,Canada

OPTIMART

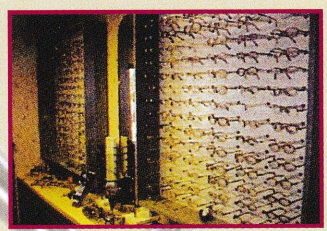

- Eye Glasses
- Contact Lenses
- We have EXCELLENT PRICES on colour contact lenses to change the colour of your eyes

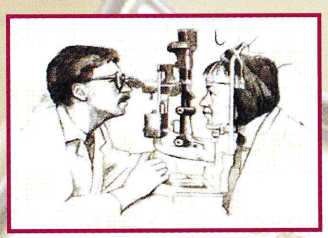

- Served By Licensed Opticians

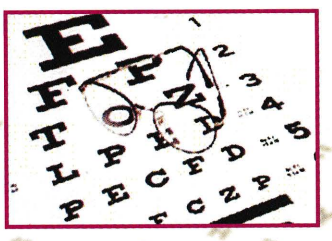

Office Hours:
Mon-Fri: 10a.m. - 8p.m.
Sat: 10a.m. - 5p.m.
Sun: Closed

416-266-3389
3150 Eglinton Ave.
(Markham & Eglinton)
Scarborough, ON
M1J 2H2

416-290-4649
294 Main St. (At Danforth)
Professional Building
Toronto, ON
M4C 4X5

416-297-9903
3351 Markham Rd.
Unit A115
(Markham & Steeles)
Toronto, ON
M1X 0A6

Division Of Eastown Banquet Hall

Present the new Banquet hall in Scarborough

Scarborough

BANQUET & CONVENTION CENTRE

Opening on May 2010



42,000 sq feet Building in 5 Acres Land, 5 Large Banquet Rooms Capacity accommodation, 2000 People at a time, More than 800 Parkings

Prime Location

Neilson & Finch

Call For Reservation : **Jegan - 416.265 .3333 / 416.629.9601**

Toronto Auto Group.Ca

We have 5Branches in Ontario!

Used Car Superstore & Indoor Showroom

SUPER SUMMER SALE ON !!!

Over 400 Vehicles to choose from



We Finance

தேவா
மனுவேல்பிள்ளை
Sales Consultant

Direct : 416.843.7258
416.899.7700
Office : 416.285.6363
Email : emmanuel@torontoautogroup.ca

தேவா மனுவேல்பிள்ளை

416.843.7258 / 416.899.7700

2380, Lawrence Ave.E.
(At Kennedy) Scarborough



Theva Emmanuel
Sales Consultant
Cell : 416.843.7258 / 416.899.7700
Office : 416.285.6363

400 ற்கு மேற்பட்ட வாகனங்களிற்குள் தரமான புதிய, பாவித்த வாகனங்களை நம்பிக்கை, நாணயம், உத்தரவாதத்துடன் வாங்கிட அழையுங்கள். உங்கள் Credit பிரச்சினைகளால் ஒரு Car வாங்கிட முடியாமல் கவலைப்படுகிறீர்களா? கவலையை மறந்து Car வாங்கிட அழையுங்கள்.

History of Manipay Hindu College

By

N. Vivekanandarajah

Secretary, M.H.C OSA & School Development Society

When Sri Lanka came under western rule, the national languages, education, religions and culture faced a setback. Various Christian missionaries played decisive role in the nation's educational system. Children were gradually weaned from the traditional culture patterns, religions and language for the sake of English education. Hindu and Buddhist descendants of leading families had abandoned the religion of their forefathers and adopted the Christian faiths for obtaining an English education which served not only as passport for employment but also as a means of social and economic advancement. Innumerable educational institution English and Tamil had been established in Jaffna by foreign missionary societies for evangelical purposes. That was also the age in which late Srila Sri Arumuganavalar had started his campaign for Hindu religious revival. Thus the Hindu educational renaissance inspired by Navalar gave rise in the same year to three big Hindu schools of which M.H.C is one.

During the early part of the year 1910 the want of an institution to impart higher education on national lines had long been felt by the leading citizens of Manipay, and their dormant feeling were stirred when Hindu students were being converted to Christian faith and also to western influence by schools run by Christian missionaries. Manipy Hindu College was founded to counteract this tendency. At this crucial time savants from the west like Prof Maxmuller, the translator of Vedas, Mr. Mylon Phelps of America Prof. Maekenzie of England have come to Sri Lanka to imbibe the spiritual wisdom. These savants paid a visit to Jaffna and the elites of Mainpay took this opportunity to invite Mr. Mylan Phelps (A convert to Hinduism) to give a lecture on the subject "In a defense of Hindu religion + traditional cultural values." He accepted the invitation and addressed a distinguished gathering at Vivekananda Hall Mainpay, where he stressed the point to establish a Hindu College to give the Hindu students English education with emphasis on religion and character building. After listening to his speech the public of Manipay, were fully convinced the establishment of a Hindu school at Manipay is very essential for the future oh the Hindu children. Immediately after the meeting a committee consisting of the following personalities was formed Messrs K. Swaminathan Udayar, Thillainathan Maniagar, Hindu Board S. Rajaratnam, Advocate Ambalavanar, T. Karalapillai, Adigar Sellmuththu, Proctor Thiruvilangam with S.K Lawton as president and Late Mudaliyar C. Thiagarajah as secretary. The committee approached the Late W. Sangarapillai known in Colombo circles as the prince among the merchants and a Hindu philanthropists and he without any hesitation offered the necessary lands and funds for the present premises of the school, his chief endowment was selected as the most suitable site for building the school. The cross road that runs by the Manipay Hindu College (called Sangarapillai Rd) is other testimony of his benefaction. Mr. S. Kanagasabai Udayar also donated to the school an adjoining piece of land. At a special meeting of the residents of Manipay it was finally decided to carry out building operations and a new managing committee was formed with Mr. Sangarapillai, the chief benefactor as president. On the suggestion made by Mr. Sangarapillai it was also decided at this meeting to lay the

July and to invite Sir Joseph Hutchinson M.A Chief Justice of the Island as the Chief Guest to lay its foundation stone.

As decided the foundation stone for the building was laid on the 4th of July at 7 pm by Sir Joseph Hutchinson M.A, Chief Justice of Ceylon in the presence of a large representative and respectable gathering. At the request of Mr. W. Sangarapillai, the building with six classrooms was named Hutchinson Hall.

The aims objects of the institution to give all Hindu pupils admitted to school a through general education of religious instruction in Hindu religion thereby help its revival of Hindu culture. The nucleus of the college had the beginnings in the Vivekanada Hall near Velakkai Temple at Manipay with Mr. S. Veeraswamipillai B.A, as it's to first Principal. Thus the proposed school became an accomplished fact.

Since then our college was administered by the most talented principals with their absolute dedication and sacrifice, and today our college flag is flying in the sky with a history of 100 years. Mr. S.Sivaneswaran the current principal is fortunate enough to be the master of centenary celebration. Everyone of us shoud be proud of the achievement of our college during the past hundred years.

KESAVAN LAW OFFICE



Thangavel M. Kesavan

Barrister & Solicitor

REAL ESTATE LAW – Buying / Selling Residential/ Commercial Property; & Mortgages

BUSINESS LAW - Buying/ Selling Business; Commercial Leases; & Business Registration

IMMIGRATION - Sponsorship; Group Sponsorship; Visitor Visa; & Work permit

FAMILY LAW - Separation Agreement & uncontested divorce

ESTATE LAW - Last Will & Power of Attorney

5200 Finch Ave. East, Unit 302,
Scarborough, ON. M1S 4Z5
(Middlefield / Finch)

T.P. (416) 754 -9843
Fax: (416) 754-2362
Email:kesavanlawoffice@bellnet.ca

RE/MAX®

Vision Realty Inc, BROKERAGE
Each Office Independently Owned and Operated

SENTHIL VARATHARAJAH

Sales Representative

Dir: 416.846.5342
Bus: 416.321.2228
Fax: 416.321.0002

1-2210 Markham Road
Scarborough, Ontario
M1B 5V6

sevaratharajah@trebnet.com

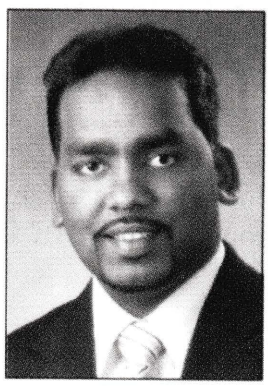

கல்லூரியின் முகாமைக்கும் அதன் வளர்ச்சிக்கும் துணைநின்றோர்



Swaminatha Udaiyar Kanagasabai (Udaiyar)
(1865—1913)
Broker Messrs. Darley & Butler & Co.
One of the pioneers.



S. K. Lawton
(1851 - 1919)
"He pioneered for the establishment of the School"

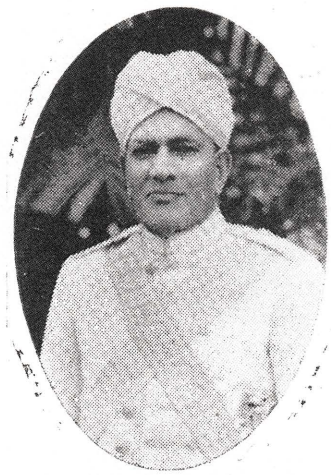

Gate Mudaliyar
C. THIAGARAJAH
Director & Founder Member.



Late Mr. M. Mootatamby



முதலியார் வ. மகேசன்
முன்னாள் உபதலைவர்
ப. மா. சங்கம்



Subramaniam - Mahadeva



ம. இராமேஸ்வரன்
தலைவர் ப. மா. ச., கொழும்பு கிளை

Best Wishes for
the scccuss of
Manipay Hindu College
Centenary Celebration

Dr. Baheerathan Thurairajah
Dentist

3852 Finch Ave., E. Suite 207
Scarborough, Ontario M1T 3T9

Tel: 416-291-1085
Fax: 416-291-5455

HEALTHY SMILE FOREVER

Manipay Hindu In Retrospect
By – C.R.Mandalanayagam

I have had nearly fifty years of active association with M.H.C, First as a student, then as a member on its staff and later as a member of its O.S.A Executive Committee. So I feel that I am one of those lucky souls competent enough to enlighten the present and future generation of the glorious past of my "Alma matter". First and foremost, I wish to congratulate M.H.C on hitting a fruitful century in the field of education.

Coming to the history of M.H.C, I shall try to give you a brief account of how it started. In the early 20th century English education in Manipay Parish was entirely in the hands of Christian missionaries. The Hindu crowd which forms the majority had no option but to join these schools.

The impact of western culture and Christianity were telling on the Hindu child and the Hindu community was up in arms against the whole state of affairs. At this juncture Manipay which was known as the Cinnamon garden of Jaffna in the best of the sense, came to the rescue of the problems facing the people. Now the sons of Manipay at that time had distinguished themselves in every walk of life. Their education and culture were well recognized even outside Ceylon and this made them hold enviable posts in many countries.

There were enough large-hearted philanthrophists and business magnates. These great men never hesitated to throw large sums of money when it came to a worthy cause. Further in the heart of hearts, they too wanted to establish a full-fledged institution to impact higher education in the national lines. But their feelings were kept dormant for various reasons. One can not forget the fact that all these gentleman of the upper strata were highly obliged to the missionaries who taught them. A lot of motivation from the Hindu reform bodies stirred up the elite of the village to hold a meeting with Mr.S.K.Lawton in the chair and gate Mudaliyar Thiyagarajah as secretary, appeal for funds received marvelous response and money was pouring in most willingly.

Mr.Sangarapillai donated the land plus financial aid. Mr.Kanagasabai Udayar too contributed more land. Again another meeting of the residents of Manipay was held to discuss the building operations. A new committee was formed with the chief benefactor Mr.Sangarapillai at its helm. All arrangements went on in 'an apple pie' order. In 1910 on the 4th of July at 7.00pm the foundation stone was laid by Sir Joseph Hutchinson, the Chief Justice of Ceylon to the utmost joy of a large mostly educated and distinguished crowd. It was decided that the main hall on completion will be called Hutchinson Hall.

With the able assistance of Mr.Sangarapillai, the Manager and President of the board of Directors gave a jolly good start and soon M.H.C. was a recognized school in the Northern Province. The founder members of the college should be remembered thankfully for the selfless service rendered by them to bring this project for what it is today.

Our Principals – One And All

M. Kasippillai & Sons Inc.
மு. காசிப்பிள்ளை சக புத்திரர்கள்

துரித பணமாற்று சேவை

பணமாற்று சேவையில் தனித்துவமானவர்கள்

51 ஆண்டுகள் வர்த்தகத் துறையின் முன்னோடிகள் (இதில்) கனடாவில் கடந்த 19 ஆண்டுகளாக ஒரே இடத்தில் துரித பணமாற்று சேவையில் தமிழ் மக்கள் இதயங்களில் இடம் பிடித்தவர்கள். தந்தையுடன் மைந்தர்களும் இணைந்த சேவையில் வாடிக்கையாளர்களின் தேவைகள் உடனுக்குடன் கவனிக்கப்பட்டு வருகின்றது. உங்கள் பணம் பாதுகாப்புடனும் விரைவாகவும் சென்றடைய அழையுங்கள்

வாடிக்கையாளர்களின் வசதி கருதி வங்கி அட்டை மூலம் (Bank Client Card)
எமது காரியாலயத்தில் இருந்து பணம் அனுப்ப முடியும் என்பதை அறியத் தருகிறோம்

மு. காசிப்பிள்ளை சக புத்திரர்கள்
M. Kasippillai & Sons Inc.

Tel: 416-267-8221

3228 Eglinton Ave. East, Suite #3, (Markham & Eglinton)
Scarborough, ON. M1J 2H6

Tel: 416-321-8221

3228 Markham Road, Suite #109, (Markham & Steeles)
Scarborough, ON. M1X 0A6

Till the building received its finishing touches, the school was held at the Vivekanantha Hall, near Velakkai Temple with Mr.Veerasamipillai who has the distinction of being the first principal. He was an able Mathematician and sent one student for the London Matriculation examination. The student was no other than Mr.V.Veerasingam who passed out with flying colours. Veerasamipillai served for nine months and was succeeded by Mr.P.Sabapathipillai B.A.L.T who served for two years doing selfless service. Mr.Shiva Rao was at the helm but for a short period and was succeeded by Mr.Sabaratnasinghe B.A. He was very popular as he took great deal of interest in extra curricular activities which was not popular then. Next in the line was T.P.Hudson B.A. He was a professor in Latin. He organized the O.S.A. and sent many candidates for the London exams. But his health was very poor and died suddenly at an early age.

From 1917 – 1920 Mr.T.H.Crossette was at the helm. Though a Christian, he carried out the ideals of the founders to their full satisfaction. Scout movement was introduced and young men's Hindu association was founded. The first college magazine appeared and a fully equipped Science lab was donated by Mr.Moothathamby one of the directors.

From 1921 – 1922 the Principal was Mr.V.Mylvaganam, later known as Swami Vipulananda. Soon he vacated the post to join the Ramakrishna Mission and serve humanity.

From1922 – 1951 Mr.Veerasingam – A Principal par excellence took charge of the college. He had a commanding physique and a cheerful countenance. His period was full of rich events and M.H.C. reaped bumper harvest. Hence his period was considered the golden era. The performance in every aspect was marvelous.

Our football teams were champions for four successive years and the athletic teams were champions for seven years in the inter-collegiate athletic meet. In public exams our results were superb and not second to the best school in the Island. In 1944 co-education was introduced. Number on roll increased heavily and temporary classrooms were put up. But then Mr.Veerasingam got interested in politics, contested and won Vadducoddai seat.

An able Science teacher C.Navaratnam succeeded Mr.Veerasingam. He had been teaching at M.H.C for nearly 30 years, won the admiration of one and all. During his tenure, lands were bought and a carnival was organized in the Jaffna esplanade. A music recital by D.K.Patammal was arranged by the old students and sweep was run. The money collected was used to build the Biology lab and an upstair block of five class rooms. Home Science lab was completed. The unstinted help during this period by the board of directors is commendable. He retired in 1955 after doing honest and strenuous job.

In the galaxy of principals who guided M.H.C, Mr.Muthuvetpillai–A principal born and not made-holds a unique position. Many solid, strong, spacious buildings were put up during his period. Now his buildings are undergoing plastic surgery to suit the computer age and do justice to the surplus

பட்டுச் சேலைகளின் மலிவு விற்பனையில்
தமிழ் மக்களின் நிரந்தரமான தெரிவு

மகாராஜாஸ்



- ஒவ்வொரு வாரமும் மலிவு விற்பனை
- ஊருக்கு எடுத்துச்செல்ல அற்புதமான தெரிவுகள்
- அதிர்ஷ்டமும், கைராசியும் நிறைந்துள்ள குபேர ஸ்தாபனம்
- வாங்கும் பொருட்களில் நிறைந்த லக்ஷ்மிகடாட்சம்

வாங்கியவர்களைக் கேட்டுப்பாருங்கள்
நீங்களும் வாங்குவதற்கு வாருங்கள்

MAHARAJAS

268 Markham Road (Markham / Eglinton)

TEL: 416-267-3513

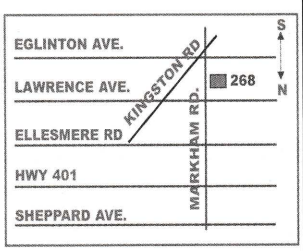

money flowing from our old students.

The two days super grade drama festival in July 1st and July2nd won the admiration and applause of the whole of Manipay Parish. Let it be any activity he planned every detail with meticulous precision, chose the right person for the right part and made it a tremendous success. A carnival which ran for a month brought enough funds to complete the girls' section. Sports and studies were at top level. Thus his era could be another golden one.

Mr.M.Perairavar

After 30 years of dedicated service to his alma mater, Mr.Perairavar, succeeded Mr.Muthuvetpillai. He was a voracious reader and this with his amiable and grand personality made him a leader, wherever he went. He introduced one session school at M.H.C The results of the O/L and A/L examinations bore witness to his tireless service. The hostel was reorganized with the able assistance of Mr.V.Jeyapalan. Number on roll shot up to the highest point. He loved sports and matches were arranged with schools down South.

Mr.S.T.Chari

Comes next in the list. Though not a citizen of Sri Lanka. His service to M.H.C is invaluable. He was a jack of all trades. He took part in all activities, curricular or co-curricular and under his supervision every item had a perfect finish. The functions at M.H.C were wholly in his charge and nothing ever went wrong. He was more at school than at home. As a teacher of Biology he was very popular among student world. In fact Chari was a 'God send' to M.H.C as teachers of his caliber are fast fading.

Mr.Mahesaval

Succeeded Mr.Chari and served for a short period. He was an able administrator and our college produced very good results at public exams.

Then came Mr.C.Kesavarajan, son of manipay and an old student of Manipay Hindu. Religious and soft –spoken he was very popular. He treated the haves and the haves not equally. It was his efficiency that made him a cluster Principal. With ample patience he never barked or shouted at his subordinates and peace reigned in all the ten schools served under him.

Mr.K.Shanmuganathan took charge of the college next. He with his commanding appearance kept the school in perfect order. Results in public exams were not second to the other heads. Soon he was promoted to a post in the Department. Now he is an officer of an N.G.O.

"Men May Come And Men May Go
But M.H.C Will Go On Forever"

Milestones in the History of the College 1910

"ஹென்றிஸ் மருந்தகம்"

HENRY'S DRUGS

- **Honour All Major Prescription Drug Plans**
- **Courteous Service**
- **Tamil Speaking Staff**

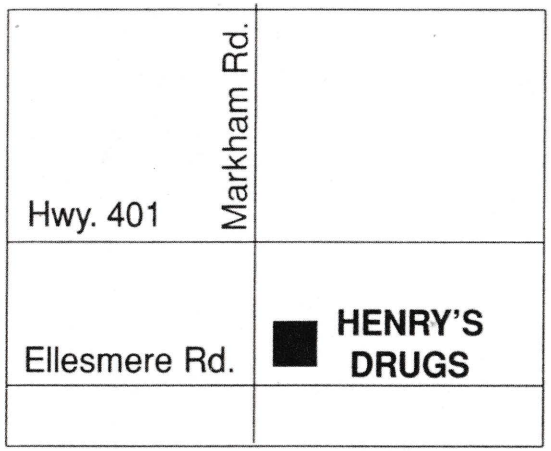

- ❑ எல்லாவிதமான மருத்துவத் திட்டங்களும் ஏற்றுக்கொள்ளப்படும்
- ❑ உபசரிப்பான சேவை
- ❑ தமிழ் பேசும் மருந்தாளர் வசதி

தமிழில் உரையாடி சேவைகளைப் பெற்றுக் கொள்ளலாம்

Tel: 416-439-9802

1221 Markham Road, Scarborough, Ontario, M1H 2Y8

ஒரு மரத்தை நடுபவன் அதற்கு நீரூற்றி, உரமிட்டு, பாதுகாத்து, வளர்த்து, பெருவிருட்சமாக நிற்கும் பொழுது பார்த்துப் பரவசமடைவது ஒவ்வொரு தலைமகனினதும் தலையாய பண்பாகும். அம்மரத்தின் வளர்ச்சியும் அதிலிருந்து கிடைக்கப்பெறும் பலன்களும் அதை வளர்த்துப் பராமரிப்பதிலேயே தங்கியுள்ளது. அவ்வகையில் எமது கல்லூரியை ஆரம்பித்து, அதனைப் பேணிக் காத்து, நெறிப்படுத்தி, வளர்த்தெடுத்த பெருமைக் குரியவர்கள் கல்லூரியின் திறன்மிக்க முகாமையாளர்களும்
அதன் இயக்குனர் சபை அங்கத்தவர்களும் என்றால் அது உண்மைக்குப் புறம்பானதல்ல. அத்தகைய பெருந்தகைகளை, சேவைக்கால வரிசையில் நிரல்படுதி இங்கு தருகின்றோம். (ஆர்)

1. உயர்திரு. வேலாயுதம்பிள்ளை சங்கரப்பிள்ளை
(கல்லூரியின் ஸ்தாபகரும் முகாமையாளரும்)

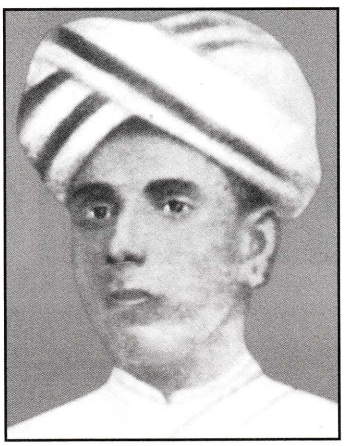

Late
Mr. V. Sangarappillai
(Manager 1910-1912)



Late
Mr. C. Namasivayam J. P.
(Manager 1912-1920)



Late
Mr. H. Thiruvilangam
(Manager 1920-1922)



Late
Gate Mudaliyar T. Karalapillai
(Manager 1922-1926)



Adigar A. Sellamuttu, M. B. E.
Manager 1926—1929.



OUR MANAGER
Sir Sangarapillai Pararajasingham, Kt.

கல்லூரி தந்த முத்த பேராசிரியர் முவர்



பேராசிரியர் அ. சின்னத்தம்பி
பழைய மாணவர்



PROF. K. KULARATNAM.



PROF. A. A. HOOVER.



கல்லூரிக்கலைவிழாவில் கலைவாணி புகழ்பாடும் வில்லுப்பாட்டு

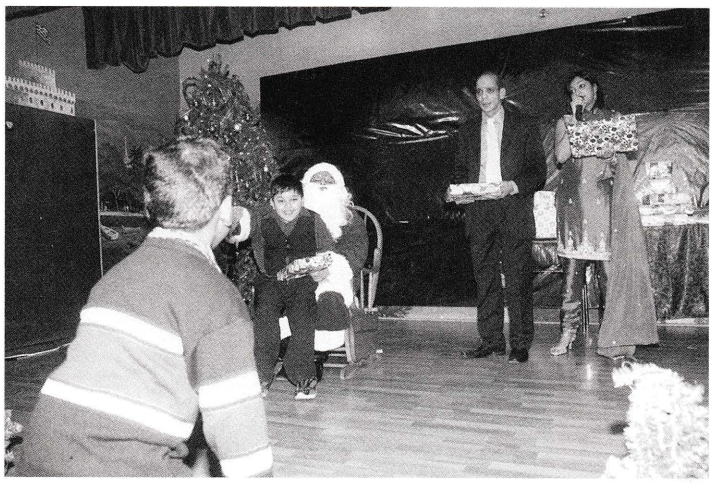

நத்தார் இரவு - 2009



Spelling Bee 2010

A & T PACKAGING

Gift baskets for any occasions

CHRISTMAS

NEW YEAR

VALENTINES DAY







BIRTHDAY

MOTHERS DAY

FATHERS DAY

Show your delight in someone's joyful occasions, your concern at a difficult time or simply show that you are thinking of them. Whether you choose a gift basket that is spectacular or one that is simple, we carefully select quality products to suit all occasions. We take pride in making your gift basket so you can take pride in giving it.

Call one of our friendly staff at

416-431-0030 or 416-837-0927

11 - 108 Corporate Drive, Toronto, ON, M1H 3H9

www.atpackaging.ca email:info@atpackaging.ca

INSURANCE SERVICE

வெள்ளம் வருமுன் அணைகட்டுங்கள்
நோய் வருமுன் காப்புறுதி செய்யுங்கள்



உங்களுக்கு உகந்த காப்புறுதி
சகல காப்புறுதி நிறுவனங்களுடனும்
ஒப்பீடு செய்து தரப்படும்

Thana Manickavasagar

Broker

Cell: 416-728-5772



Life Insurance

Critical Illness Insurance

Disability Insurance

Mortgage Insurance

Home Equity Line of Credit

RRSP - Start from $25

RESP - Start from $25

(20%-40% Government Grant + 15% Company Bonus)

Business: 416-290-1200
thana7@gmail.com
www.thana.ca

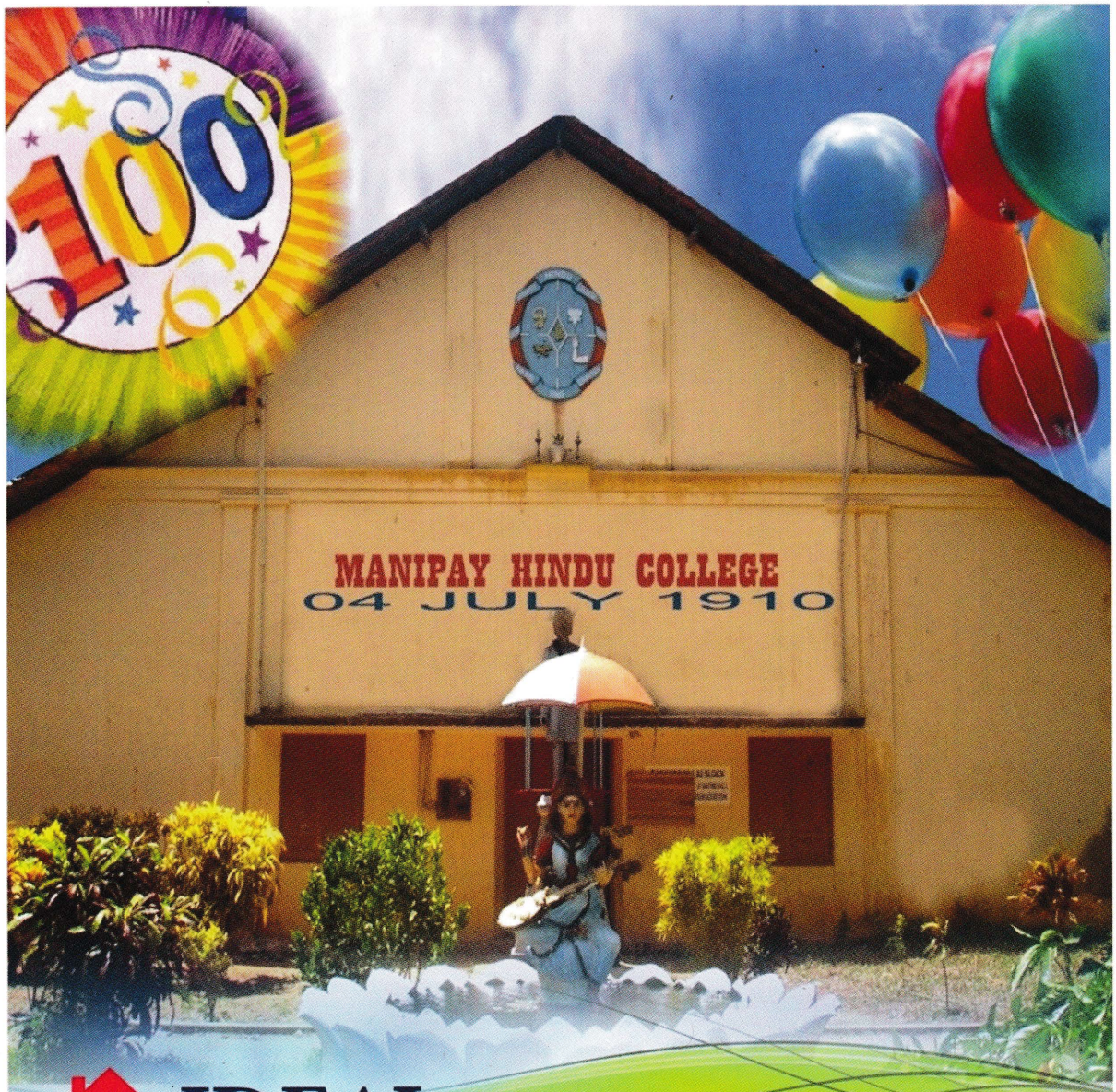

IDEAL
Flooring Centre
Custom Kitchens & Vanities

6212 Main St.
Stouffville, ON
Tel: (905) 642 4444 Fax:(905) 642 4478

"step into the IDEAL"

Hardwood, Carpet,Laminate,Tiles, Granite - Marble, Medallions,
Kitchen Cabinets, Vanities, Countertops

Complete Flooring and Home Renovation

உங்கள் காலைக் கடமைகளோடு...



SENTHAMARAI PUBLICATION LTD

Markham East Plaza A 3351 Markham Road Unit A130 Scarborough, On M1X 0A6

Telephone : 416 291 0220 Cell : 416 707 6262 Fax : 416 291 9486

www.senthamarai.ca

Residential, Commercial, Investment

THINKING OF SELLING OR BUYING A PROPERTY

Just one stop for all your Real Estate needs

We have a team of Professionals for:

Real Estate
Mortgage
Legal affairs
Home Inspection
Moving etc.

Sellers alert

Free market value evaluation
Option to cancel the listing at any time
Maximum exposure
Open house
Advertising until sold
Colour brochure

Buyers alert

Quick Mortgage Qualification
Mortgage up to 35 years
Financing for self employed and new immigrants
Complete Buyers Package
New Hot Listings from all Real Estate Companies

NOW WE ARE TAKING NEW LISTINGS

A High level of Professional, Honest and Friendly Service, reducing the stress of buying your home. Excellent negotiating skills to buy or sell you home with the best possible outcome

Sathan Satchithananthan
Sales Representative



RE/MAX®
Realty One Inc. Brokerage
Independently owned and operated

50 Burnhamthorpe Rd.West,
Mississauga,On. L5B 3C2
Fax: 905-277-0086 email: sathiesh@sympatico.ca

Direct: 416-845-0013
Office: 905-277-0771

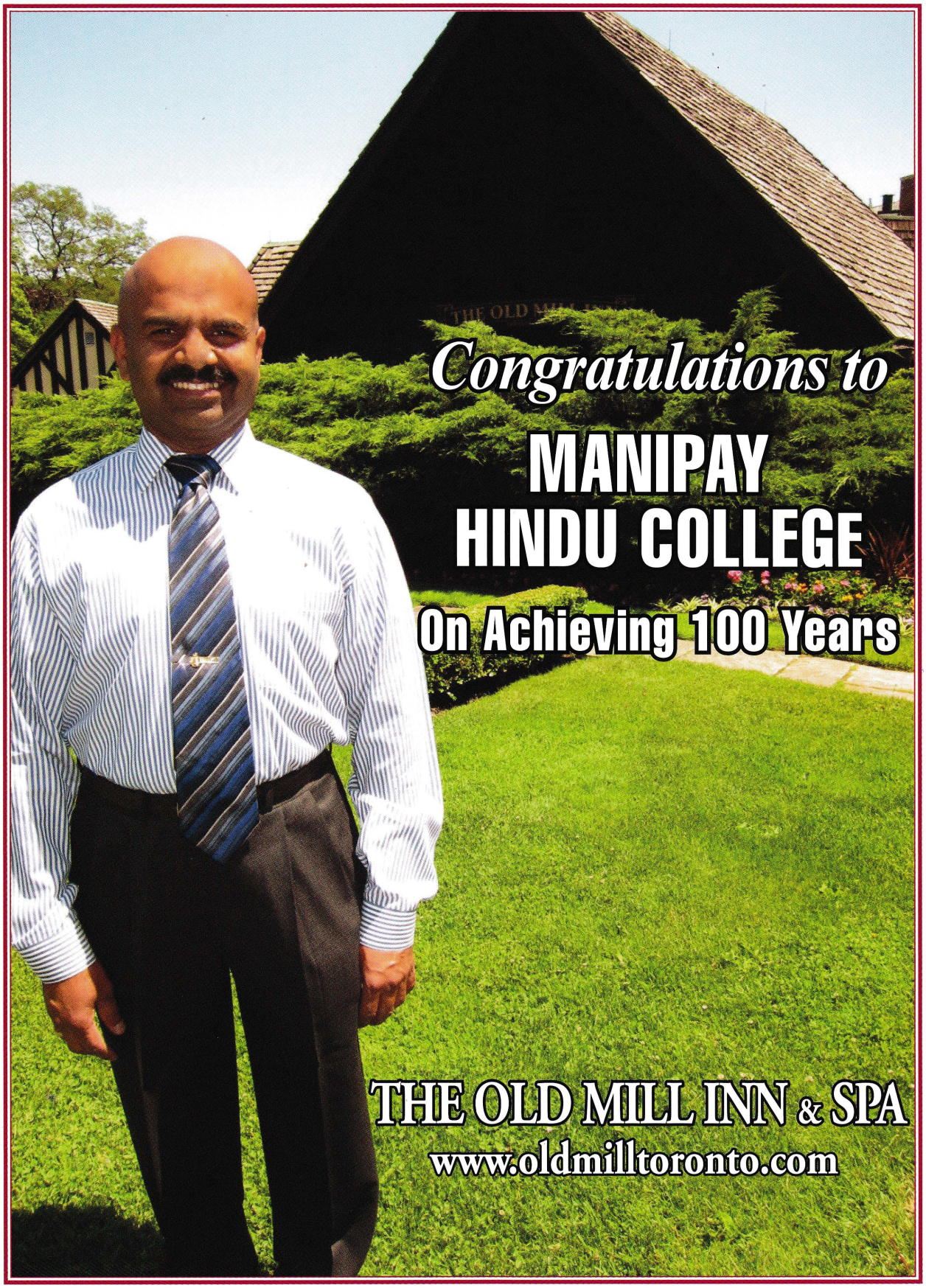
Congratulations to
MANIPAY
HINDU COLLEGE
On Achieving 100 Years
THE OLD MILL INN & SPA
www.oldmilltoronto.com

ஆயுட்காப்புறுதி

நிம்மதியான வாழ்க்கைக்கு ஒரு நிரந்தரத்தீர்வு

LIFE INSURANCE

RESP, RSP Funds
Non-Medical Insurance, Life Insurance,
Disability, Critical-Illness, Mortgage Insurance,

RBC Insurance

INDUSTRIAL ALLIANCE
INSURANCE AND FINANCIAL SERVICES INC.

Menan Rasanayagam
மேனன் இராசநாயகம்

காப்புறுதி முகவர்

ROYAL BROKERS
INSURANCE & INVESTMENT SOLUTIONS

416-564-2008

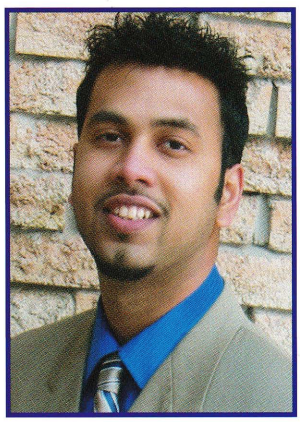

Canada Life™ Manulife Financial Assumption Life Unity Life of Canada

80 Nashdene Road, Unit 26, Toronto, ON. M1V 5E4 Tel : 416-298-4722 Fax : 416-298-4664

H & ME *Fine Cars*



CLEAN CLEAN CLEAN CARS

1. One Owner வாகனங்கள்
2. Ontario வாகனங்கள்
3. Accident படாத வாகனங்கள்
4. Original Body, Original Paint
5. Original Kilometers

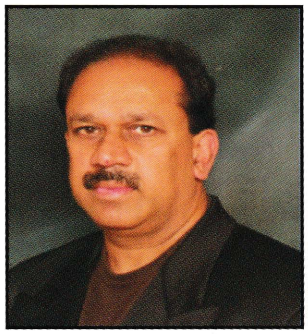

வாகன வியாபாரத்தின் நெளிவு சுழிவுகளை
யாழ்ப்பாணத்திலிருந்து கனடாவுக்குள் கொண்டு வந்தவர்கள்

Call Vasanthan
(Specilised in "One Owner Cars)

H & ME is an
organization of
Rule....they're very Structured

வாங்கியவர்களை வைத்தே வாடிக்கையாளர்களை சேர்த்த
ஒரேயொரு பழம்பெரும் ஸ்தாபனம்

30 Old Kennedy Road, Markham, Ontario. Tel: 905 477 0575

Cell: 416 894 9309

அடிபடாத வாகனங்களில அடையாளச் சின்னம் **H & ME**


KDS
digital studio
Kannane digital studio
tel: 416-930-1975
web: www.kannane.ca
email: kannane2000@gmail.com
For all your photographic needs...

Commercial Residential & Investments.....



To Buy or Sell
I Save your money !!!

UP TO $ 350,000
SMALL BUSINESS LOAN CAN BE ARRANGED

RED CARPET®
Royal Realty Ltd., Brokerage
INDEPENDENTLY OWNED AND OPERATED



Chandran Sornalingam
Real Estate Broker

Cell: **416-722-1654**
Bus: 416-284-5555 (24Hrs.Pager)
Email: Chandranshan@hotmail.com

880 Ellesmere Rd Suite 204, Toronto M1P2W6

Call for Free Market Evaluation!!!

SECURE YOUR CHILD'S FUTURE WITH ONE OF CANADA'S MOST FLEXIBLE AND INNOVATIVE REGISTERED EDUCATION SAVINGS PLANS

CHILDREN'S EDUCATION FUNDS INC.
A VERY DIFFERENT GROUP OF RESPs

NURTURE THE DREAM

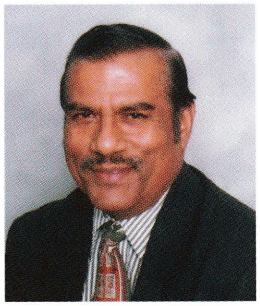

MANY GOOD REASONS TO GET STARTED WITH US

சிவா கணபதிப்பிள்ளை
(Branch Manager)

- Safe, Secure and one of the most flexible Plans
- Highest Scholarships paid 13 years in a row
- Get Air Miles Reward Miles with CET
- Ask us about the Canada Learning Bond & Enhanced CESG

CAREER OPPORTUNITIES ALSO AVAILABLE

சிறந்த சேவைகளையும், ஆலோசனைகளையும்
பெற தொடர்பு கொள்ளுங்கள்

For more information in detail & appointment

Call Siva Kanapathypillai (Branch Manager)

Tel: 416-438-0660 Cel: 416-899-6044
Res: 905-472-1139 Fax: 416-438-8532
e-mail: s.kanapathypillai@cefi.ca

2100 Ellesmere Road, Suite 307, Scarborough, ON M1H 3B7

NEW OCEAN SUPER MARKET



Tel: 416.292.0122

Fax: 416.335.7779

2820 Markham Road,
Scarborough, ON M1X 1E6

MARGOSA CREDIT UNION Limited.

Nurturing the Community

"இது உங்களின் சொந்த வங்கி"

Fully Insured by the Deposit Insurance Corporation of Ontario (DICO) up to $100,000

- Chequing Account
- Savings Account
- Business Account
- Term Deposit
- US $ Account
- Internet Access
- No Fee ATM Cards.

- Business Lines of Credit
- Lines of Credit
- Loans / Car Loans
- 1st / 2nd Mortgage
- Equity Financing
- Wire Transfers
- Bill Payments



முதல் 100 வாடிக்கையாளர்கள் குலுக்கல் மூலம் தெரிவு செய்யபட்டு $100 (நூறு டொலர்) பெறுமதியான பரிசுத்தொகைகள் ஒவ்வொரு மாதத்தின் இறுதித் தினத்தில் அறிவிக்கப்படும்

What is Margosa?

Margosa tree can be found all over in Sri Lanka, North to the South and East to the West.
The leaves and branches are used for ***Anti*** diseases: only if used in a methodical manner.
Diabetes / Bacteria / Viral / Cancer / Inflammatory / Septic

As stated above, Margosa Credit Union will safe-guard each and every one of

Canadians of Sri Lankan origin from ***Anti*** Financial difficulties: only if used in a methodical manner.

SPECIAL
Term Deposit
3.5%

April-May

MARGOSA CREDIT UNION Limited.
Nurturing the Community

$25
TWENTY FIVE
Gift Certificate

2100 Ellesmere Road, Suite #100A, Toronto, Ontario M1H 3B7
Tel: (416) 915.8989 Fax: (416) 915.8986 www.margosacreditunion.ca

Applies to new accounts only.

Business Hours

Monday - Wednesday
10:00am -3:00pm

Thursday - Friday
10:00am - 5:00pm

2100 Ellesmere Road E. #100A
Scarborough ON. M1H 3B7
416.915.8989

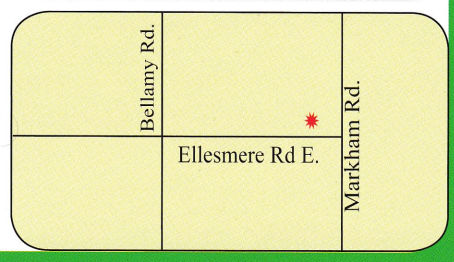

Ontario Deposit Insurance Corporation of Ontario

All your Banking Needs with Better Rates !!

FRIENDLY
TRUCK DRIVING SCHOOL

"Driving Towards Success"

Registered as a Private Career College under the Private Career Colleges Act,2005

CLASS B,C & D
3 Lessons & Road Test
$270.00



We Accept EI, Social Assistance

CLASS A
3 Lessons & Road Test
$325.00

Courses Available

- Class A, B, C & D
- Air Brake ("Z" Endorsement)
- Defensive Driving Course (DDC/PDIC)
- Transportation of Dangerous Goods (TDG)
- Border Crossing
- Hours of Service (Log Books)
- Map Reading & Trip Planning
- Classes are given seven days a week
- Lessons are given by highly qualified and experienced instructors
- Flexible Schedule (5am – 10pm)

850 Tapscott Road, Unit #9, Scarborough, ON M1X 1N4

Tel: 416-291-9075

Cell: 416-828-8512

www.friendlydrive.com

Member of

Canadian Trucking Alliance / Alliance canadienne du camionnage

Ontario Safety League

Ontario Trucking Association

CFIB Canadian Federation of Independent Business

உருவமைப்பில் பத்திரிகை உள்ளடக்கத்தில் சஞ்சிகை

Suthanthiran *Tamil Weekly*

சுதந்திரன்

Tel: 416-840-9752 Fax: 416-321-6799 தமிழ் வார இதழ்

வெள்ளிக்கிழமை தோறும்
காலைவேளையில் அனைவரும்
ஆவலுடன் படிக்கும் பத்திரிகை!



Simply The Best

10% Discount

Present this card
to get a 10% Discount
on your next Limo Rental



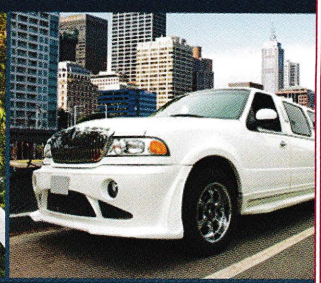

Best Limo Service takes great pride in going beyond your greatest expectations to ensure that all of your wants and needs are met and surpassed. We believe that in order to fulfill your expectations we must deliver only the finest and most up-to-date fleet of vehicles and service allowing our company to build a quality relationship with you, our client.

780 Ellesmere Road
Toronto, Ontario M1P 3W4

416-321-6789

www.bestlimo.ca contact@bestlimo.ca

Best Limo

Designed by J11 IT Solutions Inc.

For All Your Real Estate Needs !

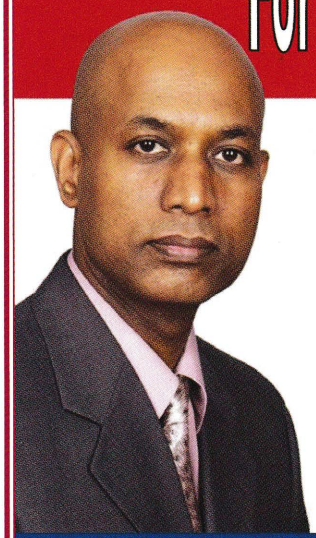

Outstanding Agents
Outstanding Results

RE/MAX

REALTOR

MLS MULTIPLE LISTING SERVICE

Robert Srikaruna B.Sc.

Sales Representative

Direct : 416-567-9641

Email : roberts_ri@yahoo.ca

RE/MAX

Realtron Realty Inc., Brokerage

416 289.3333

Each office independently Owned and operated

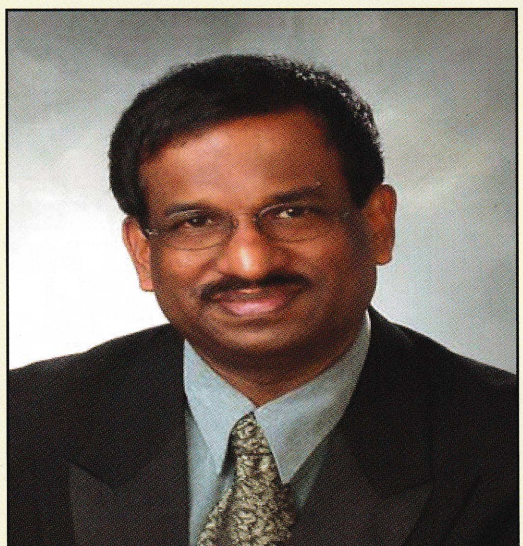

Roy R. Srikanthan
B.V.Sc. Sales Rep.

Century 21

AFFILIATE REALTY INC
Brokerage
80 Corporate Dr. Suite 208.
TORONTO, ONT. M1H 3G5
OFFICE:416-290-1200

DIRECT: 416-450-2396

EMAIL: rsrikanthan@trebnet.com

"You are a very lucky young man"



Mr.K.Mahesan – My English Teacher

"Say this city has ten million souls,
Some are living in mansions, some are living in holes:
Yet there's no place for us, my dear, yet there's no place for us.
.....
"

- Refugee Blues by W. H Auden

I can still recite every line of this poetry which Mahesan master taught me some 40 years ago. I was in year 11 and 12 class, he taught English, a subject which had no examination and was considered not very cool, and any time spent on it had no immediate or tangible benefits towards our only aim at that time- ie to enter the university and pursue a degree in Engineering. Similarly the speech "Friends Romans and Countrymen" by Mark Anthony in William Shakespeare's play Julius Caesar too is well stuck into my head. To his surprise I one day recited this whole speech when he casually quizzed us to know whether any body was interested in what he was teaching. This was how much I loved his teaching. I never failed to go over what he taught every day even though there was never a requirement, often sidelining more demanding subjects like Chemistry Physics and the Mathematics. This, to this day had given me something extra, and I was able to wander around the world and enjoy every piece of paper, novel, talk, comedy, debate, drama or music, and occasionally let out something I knew to an audience be it at work, conference, a committee, interview or meeting. He opened a very vast world of experience, knowledge and enjoyment for me.

Very smart, neatly dressed gentleman with shiny shoes , sort of a leftist - socialist kind. Discipline, he enforced sometimes with cane but only in lower classes. Injustice, he simply couldn't tolerate. I have seen him getting angry with God for not creating every one equal. Languages he loved, whether Tamil, Latin, English, Sanskrit or Sinhalese, he could sway in to pick up the intricacies and appreciated the fabric and the patterns woven in them. This he never failed to share with students, but was terribly upset when he could not find one to take up the wealth that he held in front on a silver plate. He had very high ambitions, not for himself, but for his students. He believed that he could turn every one of us to be masters of lots of languages, manners, etiquettes and be gentlemen of the world who valued and treated everyone equally honorably and honestly and who could enjoy and contribute to an eloquent society. Once he was bold enough to venture into teaching us "A Tale of Two cities" by Charles Dickens when this was a forgotten literature of the older generation, it never materialized, but for me, I went straight to the book shop and bought a copy of that book and could only look at it from cover to cover. Once he asked the class what book we would like him to teach in English- one suggested "James Bond" with almost everyone's endorsement. Then, came the question "Can anyone of you tell me the name of the author of James Bond? Then I will teach you that." Although I was able to, he quietly and tactfully



EMIRATES - KUWAIT AIRWAYS - LUFTHANSA - ETIHAD - KLM
CATHY PACIFIC - ALITALIA - QATAR AIRWAYS - JET AIRWAYS
AIR SAHARA -GULF AIR - SINGAPORE AIR LINES - BRITISH AIRWAYS
AIR CANADA - SRI LANKAN AIR LINES

19 வருட கனடிய அனுபவமுள்ளவர்களால் உங்களுக்குத் தேவையான பிரயாண ஒழுங்குகளை மிக இலகுவாக செய்து கொள்ள அழையுங்கள்.

IATA ATAC TICO TRAVEL INDUSTRY COUNCIL OF ONTARIO

All your travel arrangements ill be done by our travel experts with 19 years experience

We Specilizing in:
Air Travel
Package Tours
Cruise
Rail
Car Rental and
Travel Insurance

Tel: 416-609-0544
Fax: 416-332-0082
Toll free:1-877-33SPEED

5800 Sheppard Ave.E., Unit 12
Scarborough, ON M1B 5J7

TOYOTA

Shan Manojkumar

Pre-Owned Sales Consultant

Cell: 416.953.6445
shanm@dvntoyota.com

donvelleynorthtoyota.com

Don Valley North Toyota
3300 Steeles Avenue East
Markham, Ontario L3R 1G9

Toll Free: 1.800.663.8658
Tel: 416.798.7188
Tel: 905.475.0722 Ext. 222
Fax: 905.475.5102

Your Appointment Is Scheduled For:

☐ MON. ☐ THURS.
☐ TUES. ☐ FRI.
☐ WED. ☐ SAT.

Date: ____/____/_____

At: _____ AM PM

Please give 24 hours notice if you cannot keep this appointment. Other patrons will appreciate your courtesy in releasing this time for them.

Our Customers Receive...

- Earn up to $1,000 Towards Your Next Vehicle Purchase
- Earn 10% at Every Service Visit
- Immediate Family Discount & Referral Bonus
- FREE Quarterly Gifts
- Accessory & Body Shop Discounts
- Exclusive Merchant Network Savings
- Annual Loyalty & Travel Rewards
- Preferred Service Bookings
- And Much, Much, More.....



With Every Vehicle Purchase!

avoided that subject and we never got to do that book.

He was the house master of Suntharar House and for the drama competitions he made his house to stage Shakespeare's plays translated into Tamil every year and this became the hall mark of that house. This was the only opportunity for some locals who were not well versed in English to taste a little bit of Shakespeare and to know there existed great literatures not only in Tamil but in other languages as well. Our diamond jubilee magazine has a note about him as - "A teacher who did yeoman's services. He was an adept at producing Shakespeare plays for the drama festival. Since the proper presentation of lessons was a natural gift with him, he taught English, History and Sanskrit with thoroughness and efficiency" There is no better person to meet after school or after leaving school. Outside the classroom, be at his home, at the bus stop or seated under a shady tree watching school cricket and conversing with him is a very rewarding experience with lots of comments, laughter, opinions, advice and philosophy. He refused to accept the traditional respect that was offered to him in abundance all the time, insisting on the equality and camaraderie that he always practiced - a thorough gentleman.

It was one cold winter morning in a hotel in the city of London I sat for breakfast with an old aristocratic Victorian English gentleman and entered into conversation. When we were parting he tapped on my shoulder and said "You speak good English where did you learn it". I replied "I had a very good English teacher at school Sir". For that he said "You are very very lucky!, young man". I was young at that time true, but I am very very lucky up to now – because of my English teacher – Mr.Mahesan. Sir I give you 100% for that, it is much more than any score you had ever given me.

Sri Skandakumar

With the Complements:

டாக்டர் அ. சண்முகவடிவேல்

DR. SHAN A. SHANMUGAVADIVEL
FAMILY DENTIST

•Orthodontics•Implants•One day Cerec Crown•
Over 30 years experience in dental practice

RAINBOW VILLAGE DENTAL OFFICE
2466 Eglinton Avenue East, Unit: 7
Scarborough, Ontario, M1K 5J8
Monday to Saturday
Near Kennedy Subway
(Rainbow Village Building)
416-266-5161

MAIN SQUARE DENTAL OFFICE
7-2575 Danforth Avenue,
Toronto, ON. M4C 1L5
Near Main Street Subway
(Main Square Building)
416-690-0121

ABBIRAMI

Catering and Take Out Service

அபிராமியின்
வாழையிலை
விருந்து

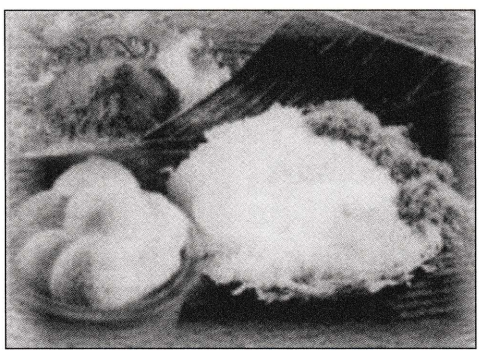

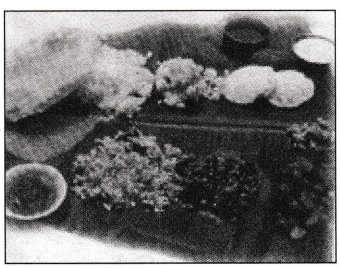

Tel: 416-266-5372
2619 Eglinton Ave. East,
Scarborough, Ont. M1K 2S2
(Between Brimley & Midland)

உருவகக் கதையின் பிதாமகன்

க. கணேசமூர்த்தி J.P
இளைப்பாறிய புகையிரத நிலைய அதிபர், இலங்கை.

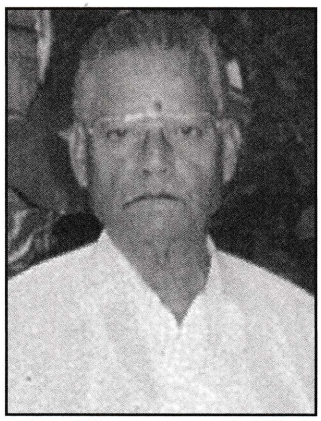

இயற்கை வனப்பும் கவின்பெறு கலைத் திறனும் நிறைந்த யாழ்ப்பாணத்து நாவற்குழி என்னும் ஊரில் சுப்பிரமணியம் தையல்நாயகி தம்பதிகளின் மூத்த திருக்குமாரனாக 24.5.1921 இல் பிறந்தார், 'சு.வே' என்னும் பண்டிதர் வேலுப்பிள்ளை அவர்கள்.

இளமைக் கல்வியை மிகுந்த ஊக்கத் துடன் கற்றுத் தேறியபின், ஆசிரியர் தொழி லைத் தனது வாழ்வின் இலட்சியமாகக் கொண்டு, திருநெல்வேலி சைவ ஆசிரியர் பயிற்சிக் கலாசாலையில் பயிற்சியை மேற் கொண்டார். தனது 21வது வயதில் அவ்வாசிரி யர் பயிற்சியைப் பூர்த்தி செய்தார். தொடர்ந்து ஆரிய திராவிட பாஷாபிவிருத்திச் சங்கத்தில் கற்றுத் தேர்ந்து, புலமை மிக்க தமிழ்ப் பண்டிதரானார். விவசாய குடும்பத்தின் மூத்த மகனான இவர், குடும்பப் பொறுப்புக்களை விரும்பி ஏற்றுக் கொண்டார். அப்பொறுப்புக் களை நிறைவேற்ற எண்ணி டிக்கோயா தோட்டப் பாடசாலையில் ஆசிரியராகப் பணிபுரியும் வாய்ப்பினை முதன் முதலிற் பெற்றார். அவரது கடின உழைப்பையும் மொழித் திறனையும் அவதானித்த ஹற்றன் பொஸ்கோ கல்லூரி நிர்வாகத்தினர், அவரை ஆசிரியராகப் பணியாற்ற அழைத்தனர். அடுத்து சுன்னாகம் திருஞான சம்பந்தர் வித்தியாசாலையிலும், பின்னர் மானிப்பாய் இந்துக் கல்லூரியிலும் ஆசிரியராகப் பணி யாற்றினார். மானிப்பாய் இந்துக் கல்லூரியி லேயே அதிக காலம் கடமையாற்றி தமிழ் மொழித்திறன் மிக்க மாணவர்கள் பலரை உருவாக்கி மன நிறைவு கண்டார்.

அவரது இலக்கண, இலக்கியத் திறனை இனங்கண்ட கல்வித் திணைக்களத்தினர், தமிழ் மொழி மாணவர்களுக்கான பாட நூல்களை எழுதி நெறிப் படுத்தும் பொறுப்பை ஒப்படைத்தனர். எடுத்த காரியத்தைச் செவ் வனே நிறைவேற்றும் இயல்பினரான சு.வே. அவர்கள் அப்பொறுப்பினை மிகவும் இலாவக மாகவும் சாதுரியமாகவும் நிறைவேற்றி, மேலதிகாரிகளின் பாராட்டையும் பெற்றார்.

பண்டிதர் சு.வே. அவர்களிடம் தமிழைக் கற்கும் வாய்ப்புக் கிடைத்த மாணவர்கள் உண்மையிலேயே பெரும் அதிஷ்டசாலி களாவர். அவரிடம் பயின்ற மாணவர்கள் பலரை, க.பொ.த. சாதாரணப் பரீட்சையில் தமிழ்மொழி, இலக்கியம், இந்து சமயம் ஆகிய மூன்று பாடங்களிலும் ஒரே தடவையில் அதி உயர் திறமைச் சித்தி (Distinction) அடைய வைத்த பெருமைக்குரியவர். அவரது தெளி வான, விளக்கமான கற்பித்தல் முறையும், அன்பான அரவணைப்பும், அழகு தவழ் புன்முறுவலுமே, மாணவர்களின் அபாரத் திறமைக்கு, உந்து காரணிகளாக அமைந்தன எனலாம்.

மடிப்புக் குலையாத வெள்ளை வேட்டி, வெள்ளை வெளீர் என ஜொலிக்கும் முழுக்கை நார்ஷனல் சேட், செக்கச் சிவந்த அழகிய மேனி, தாம்பூலத்தாற் சிவந்த உதடுகள், புன்முறுவல், நெற்றியில் சதா நிலைத்து நிற்கும் சந்தனப் பொட்டு, மெதுமையும் கனிவும் கலந்த இனிய தமிழ்ப் பேச்சு என்பன அவரின் அழகுக்கு மேலும் அழகு சேர்த்தன.

சு.வே. அவர்கள் ஓர் ஒழுக்க சீலர். கடமை தவறாதவர். கண்ணியமானவர். எல்லா வற்றிற்கும் மேலாக, மட்டுவில் பண்டிதமணி.

THE SANKANAI FURNITURE MARKET INC.

For all your furniture & mattress needs

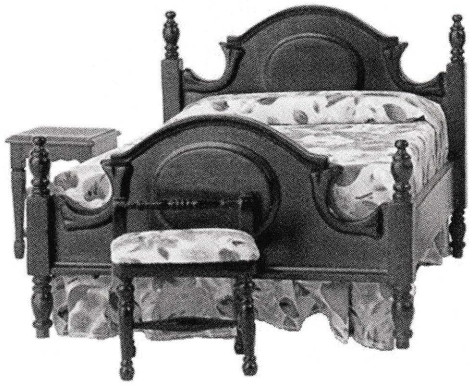





416-264-9642

2563 Eglinton Ave. East.
Scarborough, Ontario
M1K 2S3

கணபதிப்பிள்ளை அவர்களின் நன் மாணக்க ராகும் பாக்கியம் பெற்றவர். அவரது ஆசிரிய சேவையின் மூலம் ஆயிரக் கணக்கான நன் மாணாக்கரை உருவாக்கி, தமிழைக் கசடறக் கற்க உறுதுணையாக இருந்தவர். அன்னார் தமிழைத் தமது வாழ்க்கைத் துணையாகவும், தனது இலக்கியப் படைப்புக்களை வாரிசு களாகவும் கொண்டு உண்மையான பிரமச்சாரி யாகவே இறுதிவரை வாழ்ந்து காட்டியவர். எளிய மொழி நடை, இயல்பான பேச்சு, பேச்சு வழக்கில்கூட திருபுபடாத உச்சரிப்பு, இடை யிடையே இழையோடும் இலக்கிய புலமையை வெளிப்படுத்தும் வாசகங்கள். இவை அனைத் தும் அவரது தமிழ் அறிவின் வியாபகத்தை வெளிப்படுத்துவனவாகும்.

"அன்புநாண் ஒப்புரவு கண்ணோட்டம் வாய்மையொ
டைந்துசால் பூன்றிய தூண்"

என்ற வள்ளுவனின் சான்றாண்மைக் குணங் களைத் தன்னகத்தே தாங்கிய பண்பாளர் பண்டிதர் சு.வே. அவர்கள்.

"தாமின் புறுவ துலகின் புறக்கண்டு
காமுறுவர் கற்றறிந் தார்"

என்ற பொய்யா மொழிக்கிணங்கத் தாம் கற்றறிந்த, அனுபவித்த விடயங்களை மற்றவர் களுக்கும் கூறி அவர்களை மகிழ்விப்பதில் திருப்தியடையும் ஓர் முது தமிழ் அறிஞர் சு.வே. அவர்கள் என்றால் அது மிகையாகாது.

யதார்த்தத்தையும், கற்பனையையும் இரண்டறக் கலந்து, இலகு தமிழில் எழுதும் ஆற்றல் மிக்கவர். சிந்தனையை மென்மையா-கத் தூண்டும் பண்பு, அவரது எழுத்துக்களின் தத்துவமாகும். கருத்துக்கள் மட்டுமல்ல, கவின் தமிழும் கலந்தெழுதும் ஆற்றல் கைவரப் பெற்றவர். தன்னைவிட அடுத்தடுத்த சந்ததி மாணவர்கள் தமிழை நன்கு அறிந்த மக்களாக உருவாகுதல் வேண்டும் என்பதில் பேரார்வம் கொண்டு, அயராது உழைத்தவர். அவ்வகை யில் "கட்டுரை மஞ்சரி" என்னும் நூலையும் தமிழ் மொழி இலக்கண நூல்கள் பலவற்றையும் எழுதி வெளியிட்டார். இவரது இந்நூல்கள் தமிழ் மொழியையும், தமிழ் இலக்கியத்தையும் நன்கு கற்று இலகுவாகப் பரீட்சையில் உயர் சித்தி பெற உறுதுணை புரிந்தன. சு.வே.யின் கதைகள் வெறும் கற்பனாவாதப் பிரசவங்கள் அல்ல. அவை இந்த மண்ணின் வாழ்வையும் அவலத்தையும் அழகாகப் பேசுவன. அவை யதார்த்தப் படைப்புக்கள். தேசிய இலக்கியம் என்பதற்குத் தகுந்த எடுத்துக்காட்டாக அமைந் தது எனலாம்.

எமது மண்ணின் நிலைக்களனில், நேர் பொருளினிற் கூற முடியாதவற்றை, உருவகப் படுத்திக்கூற முயன்றதன் விளைவே, அவரது உருவகக் கதையின் தோற்றமாகும். மனிதனின் சிந்தனைகளைத் தூண்டி, உணர்ச்சிகளைத் தொடுவதுடன், அவனுடைய பாவனா சக்தியை மிகைப்படுத்தி, மனதிற்கு இன்பம் அளிப்ப தாகவும் அமைவதுதான் சிறந்த இலக்கியம். அவை, "நல்ல கருத்துக்களை நல்ல கலை அழகோடு பிரதிபலிக்க வேண்டும்" என்ற கோட்பாட்டுக்கமைய, அவரது கூர்மையான அவதானிப்பையும், சுவையான வர்ணனையை யும், மானிட நேயத்தையும் தூண்டும் கருத்துக் கொண்டதுமாக, அவரது படைப்புக்கள் அமைந்திருந்தன. சு.வே.யைப்போல் உருவகக் கதைகள் படைப்பவர்கள், ஈழத்தில் எவரும் இல்லை எனலாம். அதனால் அவர் "உருவகக் கதைகளின் பிதாமகன்" என அழைக்கப்பட்டார்.

ஈழகேசரிப் பண்ணையில் விளைந்த முன்னோடிச் சிறுகதை எழுத்தாளர் சு.வே. அவர்கள், 1943ம் ஆண்டு "கிடைக்காத பலன்" என்னும் சிறுகதையை ஈழ கேசரியில் பிரசுரித்ததன் வாயிலாக, இலக்கிய உலகிற் பிரவேசித்தார். மனித மிருகம், புத்தனின் சுவடு, காலத்தின் தண்டனை, பாசம், பிரேமை, மனநிழல், அன்புக்கறை, சிற்றன்னை, தோழன் முதலான சிறுகதைகளையும், தொடர்ந்து படைத்தவர். மண் வாசனை, வெறி, பாரிச வாதம், பூ, பாற்காவடி, அக்கினி, ஸ்றைக், புகை, தகிப்பு, தெய்வம், பெரியம்மா போன்ற பலதரப்பட்ட கதைகளை எழுதிப் பலரின் பாராட்டையும் பெற்றவர். அவரின் படைப்புக் களில் மண் வாசனை, பாற் காவடி, மணற் கோவில் போன்ற ஆக்கங்கள் மிகவும் பிரபல்யமானவை. அவற்றுள் மணற்கோயில் என்ற உருவகக் கதை மறைந்த பாரதப் பிரதமர் ராஜாஜி அவர்களால் வியந்து பாராட்டப் பெற்றதாகும்.

YARL FANCY FLORIST

1988 முதல் தொடர் சேவை

கல்யாண பூமாலைகள்,
ஆண்டாள்மாலைகள்,சடைநாகம்,
கொண்டைமாலைகள்,பூச்சரங்கள்,
கைச்செண்டுகள்,கிறீஸ்தவ
திருமணத்திற்கான பூ அலங்காரங்கள்,
மரணச் சடங்கிற்கான மலர்வளையங்கள்
மற்றும் மல்லிகை, முல்லை,
கனகாம்பரம் ஆகிய பூக்களையும்
பெற்றுக் கொள்ளலாம்

- Brides Bouquets
- Brides Maid and Maid of Honour flower
- Flower Girls' Basket
- Head Table Centrepieces
- Guest Table Centrepieces
- Flowers for the Ceremoney
- Arch Decoration
- Church Decoration
- Sympathy Arrangements
- Beautiful Fresh Flowers



Christain Wedding, Bridal Frocks

கிறிஸ்தவ திருமண மணப்பெண்களுக்கான ஆடைகள், அலங்காரப்பொருட்கள் (Crown, Blouse,Jewellers,ect)

FREE DELIVERY TO FUNERAL HOME OR CEMETERY

WE DO SPECIAL SYMPATHY ARRANGEMENTS



All In one

மண்டப ஒழுங்குகள்,ஐயர் மணவறை,
பலூன் அலங்காரங்கள், விருந்துபசார சேவைகள்

Rich Cake, (Catering, Banquet & Party Services) Wedding Arrangements, Funeral Tributes, Gift Baskets & Plant

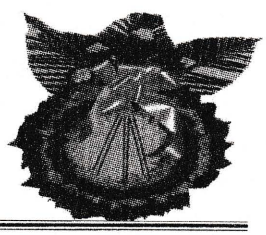

Tel : (416) 492-0297/ (416) 291-1919
5 Castleford Dr. Scarborough, On
(Warden & Sheppard)

AGINCOURT PARTY RENTALS

Complete Line of Party Rental Supplies

- Table - Chair
- Casino games
- Helium baloons
- Fog Machine,Bubble Machine
- Wedding Arch
- D J Disco Light
- Fine China
- Glass Ware
- Cutlery Linen
- Bars - Tools
- Fantastic Disposable Table Ware

Tel: (416) 291-1919 Fax: (416) 291-1337

1600 Brimley Rd #6, Scarborough, Ontario M1P 3H1

www.agincourtpartyrental.com Email: sales@agincourtpartyrental.com

இவர் எழுதிய "வஞ்சி" என்ற ஓரங்க நாடகமும் "எழிலரசி" என்ற முழு நீள நாடகமும், இலங்கை கலைக்கழகம் நடாத்திய நாடகப் போட்டியில் முதற் பரிசினைப் பெற்றன. ஒருமை நெறித் தெய்வம், ஏட்டிலிருந்து இராமராச்சியம், பொன்னாச்சிக்குளம், நவயுகம் போன்ற தொடர் நாடகங்களை இலங்கை வானொலிக்காக எழுதி வழங்கியவர். இலக்கிய ரசனை, திருக்குறட் சித்திரம், நாட்டுக்கு நல்லது போன்ற அவரது இலக்கிய உரை களும் இலங்கை வானொலியில் தொடராக ஒலிபரப்பாகி இருந்தன. இவ்வாறான பல விதமான படைப்புக்களை மக்களுக்காகத் தந்த சு.வே.யிடம் வித்துவச் செருக்கு எள்ளள வும் இருந்ததில்லை. மானிப்பாய் இந்துக் கல்லூரியின் நாடக விழாவிற்காகப் பல நாடகங்களை எழுதியவர். குறிப்பாக சுந்தரர் இல்ல மாணாக்கர்களினால் மேடையேற்றப் படும் ஷேக்ஸ்பியரின் நாடகங்களை தமிழில் மொழி பெயர்த்து வசனநடை எழுதிப் பலரின் பாராட்டையும் பெற்றவர். "என்னை நன்றாக இறைவன் படைத்தனன் தன்னை நன்றாகத் தமிழ் செய்யுமாறே" என்னும் திருமூலர் வாக்கிற்கிணங்க, தனது வாழ்நாள் முழுவதும் தமிழையும் சைவத்தையும் உயிர் மூச்சாகக் கொண்டு, வையகத்தில் வாழ்வாங்கு வாழ்ந்த கர்மயோகியாவார். இவ்வாறாகத் தமிழுக் காகவே தன்வாழ்நாள் முழுவதையும் அர்ப் பணித்த பெருந்தகையின் எழுதிச் செல்லும் விதியின்கை ஓய்ந்ததனால் 22.06.2007ல் தனது 86வது அகவையில் அமரரானார். அவர் வாழும் பொழுது, "தனது கதைகளை வாசித்து விட்டு திருப்திகரமான நீண்டதொரு பெருமூச்சு வாசகனிடமிருந்து வருமாயின் அஃதொன்றே நான் மனநிறைவடையப் போதுமானது" என்று அடிக்கடி கூறுவார்.

எனவே, அன்னாரின் விருப்பை நிறை வேற்றுவது அவரது சிஷ்யர்களினதும் மற்றும் தமிழ் அபிமானிகளினதும் கடப்பாடென்பதை யாரும் மறுக்க முடியாது. ஆகையினால் அன்னாரின் படைப்புக்களைத் தேடிச் சென்று படியுங்கள். மற்றவர்களையும் படிக்க வையுங்கள். அவரது ஆத்மாவும் பரவசம-டைந்து இறைவசமாகும்.

ஓம் சாந்தி! சாந்தி!! சாந்தி!!!

நின் புகழ் வாழி

- எழில்செல்வன். துவாரகன்
மானிப்பாய் இந்துக் கல்லூரி

அறத்தினில் பிறந்து அகத்தினில் வளர்ந்து
மெய்மையினை உணர்ந்து
பொய்மையினைப் புறங்கண்டு
ஒழுக்கத்திலே சிறந்து
பொது மறையை உயர்த்திடும்
மானி இந்துத்தாயே நின்பாதம் பணிந்தேனே!

மானிப்பாய் பதியிலே மாபெரும் கல்லூரியாய்
மாவட்டம் முதல் மாகாணம் வரை
சாதனையாளராய் மாந்தர் தம் மத்தியிலே
நூற்றாண்டு விருட்சமாய் மலர்ந்திடும்
நறுமலரே மானி இந்துவே வாழி!

உலகத்துக் கருத்துக்களை உவம்படக் கூறி
ஊர்மக்களை கல்வியால் உயர்வித்து - வளரும்
உன்னத விருட்சமாய் தழைத்தோங்கி - இன்று
உயர்வுடனே நூற்றாண்டு காணும்
மானி இந்துவே வாழி!

பாரம்பரிய கலைகளைப்
படிப்புடனே எடுத்துரைத்து
பாரினிலே பட்டங்கள் பல பெற்று வாழ
பகலவனாய் அறிவொளி பரப்பும் - பரஞ்சோதியே
மானிப்பாய் இந்துத் தாயே நின்புகழ் வாழி!

பல்கலைக் கழகம் முதல் நுண்கலைப்பீடம் வரை
மருத்துவ பீடம் முதல் பொறியியற் பீடம் ஈறாய்
எம் தலை காத்திடும் கல்வியை உணர்த்தி
எம்மை உயர்விக்கும் மானி இந்துத் தாயே
நின் புகழ் வாழி!

உதை பந்தாட்டத்தின் உறைவிடமாய்
பூப்பந்தாட்டத்தின் புகழிடமாய்
கரப்பந்தாட்டத்தின் கருவறையாய்
துலங்கிடும் மானி இந்துவே வாழி!

சண்டிலிப்பாய்க் கோட்டத்திலே
சங்கரப்பிள்ளை வீதியிலே
சங்கத் தமிழ் மூன்றினையும்
வளர்க்கும் தமிழ்ச் சங்கமாய்
சமூகத்தின் தேவையைத்
தன் சேவையாய் கொண்டு
மிளிரும் கலைக் கோவிலே வாழி வாழி!

அரச அங்கீகாரம் பெற்ற அடைவு நகைமாடம்

Kanagambikai
Pawn Brokers

அடைவு பிடிக்கும் பிரிவு

நகை திருத்த வேலைகள்

பழைய நகைகளை புதிய நகைகளாக மாற்றுதல்,

உங்கள் பணத்தேவைகளுக்கு குறைந்த வட்டி வீதத்தில் அடைவு பிடித்தல்

ஆகிய பல்வேறு சேவைகளையும் பெறலாம்

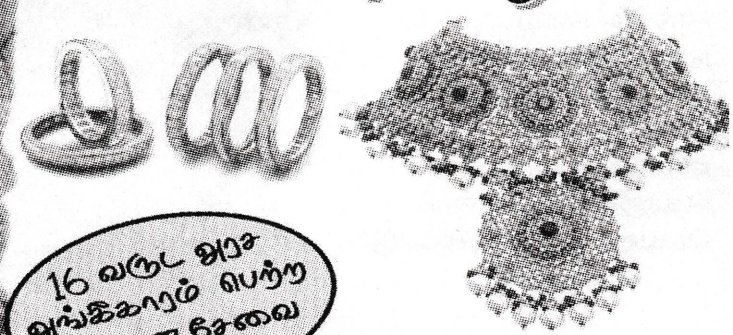

16 வருட அரச அங்கீகாரம் பெற்ற நம்பான சேவை

கனகாம்பிகை நகை அடகு மாடம்

3160 Eglinton Avenue. E.
(Markham / Eglinton) Unit #3
Scarborough - ON. M1J 2H3

416-269-7198

பண்பு நிறை பண்டிதர்

- கனகசபாபதி கனகராஜா

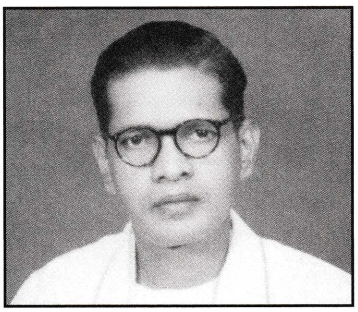

ஆலயங்கள் அமைத்தல், மாணவர் களுக்குக் கல்வி பயிற்றுவித்தல், சங்கங்கள் அமைத்து, கலை கலாச்சாரங்களை வளர்த் தல் போன்றவை, காலம் காலமாக நம்மவர் மத்தியில் நிலவிவரும் செயற்பாடுகளிற் தலை சிறந்தவையாகும். இவற்றில் மேன்மை மிகுந்தது "புண்ணியம் கோடி ஆங்கோர் ஏழைக்கு எழுத்தறிவித்தல்". பாரதத்தில் தனக்கு முதலாவதாகக் கூறிய அறிவுரையான "அறம் செய்ய விரும்பு" என்னும் கூற்றுக் கிணங்க, அதனைத் தன் வாழ்நாள் முழுவதும் கடைப்பிடித்த, "தர்மர்" என அழைக்கப்பட்ட உதிஷ்டிரனைப் போன்று, திரு. வேலுப் பிள்ளை அவர்களும், தனக்கு மனதைத் தொட்ட, "ஏழைக்கு எழுத்தறி வித்தல்" என்னும் கொள்கையை உயிர் நாடியாகக் கொண்டு, நல்லதோர் உபாத்தியாயராக வரவேண்டும் என விருப்பங் கொண்டார். தேமதுரத் தமிழோசை உலகமெலாம் பரவும் வகை செய்ய வேண்டி, கண்டதும் கற்காது நன்றதனைக் கசடறக் கற்றுப் பண்டிதரானார்.

அவரது தமிழ்ப் புலமையும் பாண்டித் தியமும் அவரை முன்னிலைப் படுத்த, ஆசிரியர் தொழிலைச் சிரமமின்றிப் பெற்றுக் கொண்டார். தனது இளமைக் காலத்தில் இலங்கையின் பல பாகங்களுக்கும் சென்று தமிழ் இலக்கணம், இலக்கியம், இந்து சமயம் போன்ற பாடங்களைப் பயிற்றுவித்து, மாணவர் கள் மத்தியில் இலக்கிய மேம்பாட்டினை நிலை நிறுத்தியதோடு, அவர்களை சமய ஆச்சார சீலர்களாக வளர, முன்னின்று வழி நடாத்திய பெருமைக்குரியவரானார்.

இவ்வாறாக, தமிழையும் சைவத்தையும் மாணவர்கள் மத்தியில் வளர்த்து, பின் 1965ம் ஆண்டு, மானிப்பாய் இந்துக் கல்லூரிக்கு மாற்றலாகி வந்தார். கிரகங்கள் வெவ்வேறு காலங்களில் வெவ்வேறு வீடுகளில் சஞ்சரிப்ப தாகவும் அக்காலங்களில் அதற்குரிய பலன் கிடைக்கப் பெறுவதாகவும் நமது சோதிட வல்லுனர்கள் கூறுவதைக் கேள்விப்பட்டிருக் கின்றோம். அதேபோன்று பண்டிதர் வேலுப் பிள்ளையும் மாற்றலாகி, மானிப்பாய் இந்துக் கல்லூரியில் சஞ்சரிக்க, அங்கு கல்வி பயிலும் மாணவர்களுக்கும் வெள்ளி திசை ஆரம்ப மாகியது. உருவத்தில் இளமையும், வதனத்தில் வனப்புமிகு புன்முறுவலும், அமைதியான சுபாவமும், விகடமாகவும் இனிமையாகவும் பேசும் தன்மையும் அவரது குணச் சிறப்புக் களாகும். ஆசிரியர் என்றால் அவர் கையில் பிரம்பும் இருக்கும் என்பது அனைவரதும் எதிர்பார்ப்பு. "அடியாத மாடு படியாது" என்ற வரட்டுக் கொள்கை நிலவிய அக்காலத்தில் அன்பான வார்த்தைகளால், அரவணைப்பால் மாணவர்களை நல்வழிப்படுத்த முடியும் என்பதை தன்வாழ்வில் நிரூபித்துக் காட்டியவர். கடைமாணாக்கர் பலரைத் தட்டிக் கொடுத்து, பாடம் புகட்டி, பல வழிகளில் அறிவுரைகளும் அன்புபசாரங்களும் செய்து, நன்மாணாக்கர் களாக்கிய பெருமைக்குரியவர்.

மாணவர்களின் இதமறிந்து பாடம் போதிப்பதில் மற்றவர்களைக் கொஞ்சம் விஞ்சி நின்றவர். அவரது அன்பான அரவணைப் பினை, அவர்தம் மாணவர் "அன்னையவள் சொர்ணக் கிண்ணத்திலே கன்னலொடு பாலூட்டும் வண்ணமே, பண்டிதர் அவர்கள் மாணவர்களுக்கு கல்வி ஊட்டும் வண்ணம்" என்று விபரித்தமை ஒன்றே அவர்தம் அரவணைப்புக்குச் சான்றாகும். இத்தகைய குணச் சிறப்புக்கள் மிகுந்த பண்டிதர் சி. வேலுப்பிள்ளை அவர்களை ஆசிரியராகப் பெற்ற மாணவர் யாவரும் பாக்கியசாலிகளே.

அவர் தனது பதவிக் காலத்தில் தமி ழையும், சைவத்தையும் வளர்ப்பதில் தன்னா லான சகல அர்ப்பணிப்புகளையும் செய்து பல்லாயிரம் மாணவர்களுக்கு எழுத்தறிவித்த ஆத்ம திருப்தியுடன் 1975ம் ஆண்டு ஆசிரியர் சேவையில் நின்றும் ஓய்வு பெற்றார். இப்பூதலத்தில் தமிழும் சைவமும் வாழும்வரை பண்டிதரின் பெயரும் புகழும் நிலைத்து நிற்கும் என்பதில் ஐயமில்லை.



Ph: 416-577-7757
647-261-1249
Fax: 416-439-9068

Home
Acrylic Stands
Base & Lids
Columns / Tubes
Cups / Lids
Figure / Trims
Glass Products
Hardware
Holders
Marble Bases / Lids
Medals / Ribbons
Metal Products
Plaques / Accessories
Resin Sculptures
Risers / Stems
Wood Bases / Plinth
Pen / Key / Chain
Mug
T-Shirt

S.சுரேஸ்ராஜா





AMMA
Trophies & Awards

BANNERS

AMMA
Trophies & Awards



உங்கள் விழாக்களுக்கு தேவையான வாழ்த்து மடல்கள், கேடயங்கள் பெயர்க் கோர்வைகள் வெற்றிப் பரதநாட்டிய மிருதங்க அரங்கேற்றங்கள் இன்இசை நிகழ்ச்சிகள் அத்துடன் கல்யாண, ஒன்று கூடல், பிறந்த நாள் வாழ்த்து, ஆண்டு நினைவு மடல்கள் அனைத்துக்கும் ஒரே இடத்தில் ஒரு மணித்தியாலத்தில் உங்கள் ஓடர்களை பெற்றுக் கொள்ளலாம்..

12"x9" வாழத்து மடல்கள் $24.99 மட்டுமே.
இன்னும் பல பொருட்கள் மிகக்குறைந்த விலையில் பெற உடன் அழையுங்கள்.



அனைத்து அச்சு தேவைகளுக்கும்
1000 Full Color, Business
Cards in 3 Hrs for $ 59

2010 Ellesmere Road, Unit 11,
Scarborough, Ontario M1H 3B1

www.ammatrophy.ca

RG Printing Inc.

Graphic Design • Printing • Finishing

3031 Markham Road, Unit 30
Scarborough, Ontario
M1X 1L9

Tel: 416-293-9163
Fax: 416-293-9617
Email: rgprinting@on.aibn.com

நடமாடும் நூற் களஞ்சியம்

நவாலியூர்
கந்தையா மங்களமூர்த்தி
நூற்றாண்டு மலர் ஆசிரியர்



மானிப்பாயில் இன்றும் தமிழுக்காகவும் தமிழ் மக்களின் நல்வாழ்விற் காகவும் தன்னை அர்ப்பணம் செய்து வாழ்ந்து கொண்டிருக்கும் செல்வி. இராஜேஸ்வரி. சுப்பையாபிள்ளை அவர்களை அறியாத மானிப்பாய் மக்கள் இருக்க முடியாது. நான் எட்டு வயதினிலே மானிப்பாய் இந்துக் கல்லூரியில் மாணவனாகும் அரிய வாய்ப்பினைப் பெற்ற பொழுது, "சூழல்" என்னும் பாட ஆசிரியராக இருந்து, தன் அன்பால் அரவணைத்தவர். பின்பு விஸ்தரிக்கப்பட்ட கல்லூரியின் நூல் நிலையப் பொறுப்பாளராகப் பலகாலம் சேவை யாற்றி ஓய்வு பெற்றவர். அதை அவர் ஊதியத்திற்குச் செய்யும் கடமையாகக் கருதாது, ஆத்ம திருப்திக்காகச் செய்யும் அரும்பணி யாகக் கொண்டவர். அவர் வாசிக்காத நூல்கள் எமது நூல் நிலையத்தில் இருந்திருக்க முடியாது.

மாணவர்களை அன்பாகவே அழைக்கும் இவர், நூல் நிலையக் கேட்போர் கூடத்தின் அமைதியையும், ஒழுங்கையும் நிலை நாட்டுவதில் அதிக அக்கறை கொண்டவர். அந்த நூல் நிலையத்தினுள் அவரே இராணி. தனது ஓய்வு காலத்தில்கூட, கையில் ஓர் குடையுடன் மக்களுக்காக ஓடி ஓடி உழைத்துக் கொண்டிருக்கும் ஓர் உதாரணப் பெண்மணியாவார். "எப்படியாவது வாழலாம்" என்று எண்ணும் மக்கள் கூட்டத்தின் மத்தியில் "இப்படித்தான் வாழ வேண்டும்" என்று தனக்கோர் கட்டுக்கோப்பை வகுத்து, வாழ்வாங்கு வாழ்ந்து கொண்டிருக்கும் செல்வி இராஜேஸ்வரி அவர்கள் எமது கல்லூரியினது வரலாற்றினையும், மானிப்பாயின் பூர்வீகந் தொட்டு இன்றுவரையிலுமான நிகழ்வுகளையும் நன்கு அறிந்த ஓர் நடமாடும் நூற்களஞ்சியமாகும். நான் கல்வி கற்ற காலத்தில் எனக்கு அறிவூட்டியது மட்டுமன்றி, அன்பால் அரவணைத்த செல்விகள் நால்வரையும் இங்கு குறிப்பிடுதல் பொருத்தமானதே. செல்வி. இராஜேஸ்வரி. சுப்பையாபிள்ளை, செல்வி. புஷ்பா செல்வநாயகம், செல்வி C.R. மண்டலநாயகம், செல்வி. ப. பொன்னம்பலம் ஆகிய இந் நால்வரும் இன்றும் எம் மத்தியில் வாழ்ந்து கொண்டிருப்பது நாம் செய்த தவப்பயனேயாகும். அன்னவர் நல்ல ஆரோக்கியத்துடன் மேலும் பல்லாண்டு, பல்லாண்டு காலம் வாழவேண்டும் என இறைவனைப் பிரார்த்திக்கின்றேன்.

இந்நூற்றாண்டு மலர், கல்லூரியின் ஆரம்பகால வரலாற்றுப் பதிவுகளையும் அதன் வளர்ச்சி பற்றிய தகவல்களையும் தாங்கிவருவதற்குத் தேவையான ஆவணங்கள் பலவற்றை எனது வேண்டுகோளுக் கிணங்கத் தாயகத்திலிருந்து அனுப்பி வைத்தமை ஒன்றே, அவர் தனது மாணவர்கள்மேல் கொண்ட அன்புக்கும் அரவணைப்புக்கும் அரியதோர் சான்றாகும்.

அவரின் அளப்பரிய சேவையினால், இன்று அவனியில் வாழ்வாங்கு வாழும் மானிப்பாய் மக்கள் யாவரும் கடப்பாடும், நன்றியும் உடையவரே. இன்றுவரை மட்டுமல்ல, என்றும் "லைபிறறி ரீச்சர்" என்று அன்பாக அழைக்கப்படும் செல்வி. இராஜேஸ்வரி. சுப்பையாபிள்ளை அவர்கள் நோய் நொடியின்றி மேலும் பல காலம் வாழ்ந்து எமக்கு வழிகாட்டியாக இருக்க, எல்லாம் வல்ல இறைவனை அனுதினமும் ஆராதிக்கின்றேன்.

GOLDEN TEN FROM A TEEN

The most selfish 1 letter word "I" Avoid it.

The most satisfying 2-letter word "WE" Use it.

The most poisonous 3-letter word "EGO" Overcome it.

The most used 4-letter word "LOVE" Value it.

The most pleasing 5-letter word "SMILE" Keep it.

The fastest spreading 6-letter word "RUMOUR" Ignore it.

The hardest working 7-letter word "SUCCESS" Achieve it.

The most enviable 8-letter word "JEALOUSY" Distance yourself from it.

The most powerful 9-letter word "KNOWLEDGE" Acquire it.

The most valued 10-letter word "FRIENDSHIP" Maintain it.

Vishmayaa, Jeyamoorthy

மறக்குமோ எமது நெஞ்சம்

- சிவா. ரகுவரன்

வெள்ளிப் பனித்தலையராய் சால்வை தனை இடுப்பில் கட்டி, இயல்பு நடையுடன் மாணவர்களையும் ஆசிரியர்களையும் அன்பாக அழைத்து உரையாடும் வீரசிங்கம் அதிபரின் இன்முகத்தையும், அழகிய தொப்பி இடக்கரம் பற்றி மேல்நாட்டவர் கோட்டும் சூட்டும் அணிந்து வாகீசர் மண்டப முன்றலில் கம்பீரமாக நின்று கல்லூரிதனை நோட்டமிடும் அதிபர் முத்துவேற் பிள்ளையின் மிடுக்கான தோற்றமதனையும் மறக்குமோ எமது நெஞ்சம்.

ஆலமரத்தடியில் மாணவரை ஒழுங்காக அமர்த்தி, இராகமும் தாளமும் நிறைந்த தேவாரப் பண்ணிசை பயிற்றுவித்த பிறைசூடி நடராசா ஆசிரியரின் பக்குவத்தையும், வாகை மரத்தடியில் மாணவரை வசதியாய் இருக்கச் செய்து, "வாக்குண்டாம்..." வெண்பாவும் ஆத்திசூடியுடன் கொன்றைவேந்தனும் பயிற்றுவித்த குமாரசாமி ஆசிரியரையும் மிகவும் சூட்சுமமாக சூழல் பாடம் சொல்லித்தந்த செல்வி. இராஜேஸ்வரி. சுப்பையா பிள்ளையின் அன்பான அரவணைப்பையும் மறக்குமோ எமது நெஞ்சம்.

காலை எட்டு மணியளவில் லோட்டன் வீதிவழியாக விடுதியில் இருந்து வரிசையாக கடமைக்கு விரைந்து செல்லும் ஆசிரியர் குழுவையும், சரியாக எட்டு மணி என்றதும் கறுப்புநிற 403 கார் கல்லூரி வாயினுள் நுழைய, கல்லூரி ஆரம்ப மணியை திரு. சின்னத்தம்பி அடிக்க, அதிபர் முத்துவேற்பிள்ளை தூய வெள்ளை வேட்டி நாஷனலுடன் அழகாக மடித்த பரமாஸ் சால்வையை மிடுக்காக கழுத்தில் போட்ட வண்ணம் காரில் இருந்து இறங்கும் காட்சியினையும் மாலையில் அரைக்காற் சட்டை அணிந்து உப அதிபர் சிவதாசன் தலைமையில் ஆசிரியர்கள் ரெனிஸ் விளையாடும் காட்சியையும் மறக்குமோ எமது நெஞ்சம்.

அதிகாலையில் மாணவர் யாவரும் வாகீசர் மண்டபத்தில் கூடி, இறை வணக்கம் செலுத்துகையில், பதிகங்கள் சொல்லித்தரும் அராலியூர் துரைரத்தினம் ஆசிரியரையும் குமாரசாமி மாஸ்டர், சிவசுப்பிரமணியம் மாஸ்டரை யும் மறக்குமோ எமது நெஞ்சம்.

பாலர் பிரிவினிலே, ஆங்கிலம் சொல்லித் தந்த நந்தாவதியோடு செல்வரட்ணம் ரீச்சரையும், தமிழ், சமயம் என்றெல்லாம் பலபாடம் புகட்டிய பத்மாவதி ரீச்சரையும், துரைரட்ணம் மாஸ்டரையும் பக்கத்து அறையில் ஆசிரியரில்லாதவிடத்து, சத்தம் போட்டால் பதுங்கிப் போய்நின்று கவனித்து பிரம்படி கொடுக்கும் சுப்பிரமணியம் மாஸ்டரையும் ஊதுபத்தி கொழுத்தி, சுத்தம் மிகைப் படுத்தி, ஆங்கிலம் கற்பித்த ஆறுமுகம் மாஸ்டரையும், அவருடனே சக ஆசிரியராம் சரவணபவன் மாஸ்டரையும் பாலேந்திரா மாஸ்ட ரையும், புவியியலுக்கோர் செல்வி பொன்னம் பலத்தையும், இரசாயனம் கற்றல் ஓர் இனிமை யான பொழுதென மகிழும் வண்ணம் அழகாகப் படிப்பித்த செல்வி. C.R. மண்டலநாயகத்தையும், பௌதிகவியல் எமது பரம்பரைச் சொத்து என்று நிலைநாட்டிய அரியநேசன் மாஸ்டரையும், செல்வி. புஸ்பா. செல்வநாயகத்தையும், கணிதமும் இரசாயனமும் தண்ணிபட்ட பாடாகச் சரளமாகச் சொல்லித்தந்த சிவபாதசுந்தரம் மாஸ்டரையும் பின் மரியதாஸ் மாஸ்டரையும் தலையில் குட்டி, குட்டி தப்பாமல் செய்யென்று கணித பாடத் தைக் கரிசனையுடன் சொல்லித்தந்து, சாதாரண தரப் பரீட்சையில் அதியுயர் சித்தி பெற வைத்த T. அப்பலிங்கம் ஆசிரியரையும், தமிழ் இலக் கணத்தையும் இலக்கியத்துடன் இந்து சமயத் தையும் கற்றுத்தந்த, நாவற்குழியூர் பண்டிதர் சு. வே. அவர்களையும், சங்கானை பண்டிதர் சி.வே. அவர்களையும், ஏழாலையூர் பண்டிதர் மு. கந்தையா அவர்களையும், தொழிற்கல்வி பயிற்றுவித்த சபாநாயகம் மாஸ்டரையும், சித்தி ரத்தை சிறப்புறப் பழக்கித்தந்த சிவசுப்பிரமணியம் மாஸ்டரையும், சிவக்கொழுந்துடன் அற்புதராசா வையும், அவருடனே வரதலிங்கம் மாஸ்டரையும், பதுமையாய் நகர்ந்துவந்து பக்குவமாய் ஆங்கி லம் சொல்லித்தந்த திருமதி முத்துவேற்பிள்ளை யையும் அன்பான பூதத்தம்பி அவருடனே முடியப்பு மாஸ்டர், ஆங்கிலம் கற்றுத்தந்த பாலேந்திரா,



எமது கல்லூரிக்காலத்து கோலாட்ட நிகழ்வின் ஞாபகங்களை உங்களுக்கு மீட்டுத்தருகிறது இப்படம்



Soccer Team

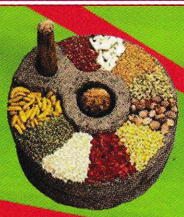

நந்தா உணவகம்

NANTHA RESTAURANT



CATERING AND TAKE OUT

CALL

416-NANTHA 1

(416-626-8421)

MORTGAGE ALLIANCE PARTNERS

Niraj Gunanathan

Mortgage Agent, LIC # M08007670

DIRECT: 613-851-2029
BUS: 613-422-9228
ALT: 877-366-3487
FAX: 613-422-2877
EMAIL: ngunanathan@tmacc.com

Ask me how YOU can WIN upto $100,000.00 when you do your mortgage WITH ME!



Residential / commercial mortgage and business loan specialist. I provide the following services:

Residential Mortgages:
- New Purchase
- Renewals and refinancing
- Equity take-out and HELOC
- Debt consolidation
- 2nd and private mortgages

Commercial Mortgages:
- Down payment as little as 10% for qualified clients
- Competitive rates
- Low fees
- 2nd mortgages

Business Loans:
- Competitive rates
- Low fees

Home owners and Business owners, let ME be YOUR FIRST point of CONTACT for all your FINANCIAL needs!

I can help YOU reach your DREAMS via financial FREEDOM!

Website: www.mortgagealliance.com/nirajgunanathan

2525 Carling Ave, Lincoln Fields Shopping Ctr., Ottawa, ON, K2B 7Z2.

For all your Real Estate Inverstment Needs...

HOMELIFE HIGHER STANDARDS



I ♥ Referrals

RAMANAN RAMACHANDRAN

Real Estate Broker

Cell: **416-670-6467**

100% Proven Results...

visit **www.AGENTRAM.com**

Office: **416-298-3200**

31 Progress Avenue, Suite 210, Toronto, ON M1P 4S6

HOMELIFE TODAY REALTY LTD., BROKERAGE

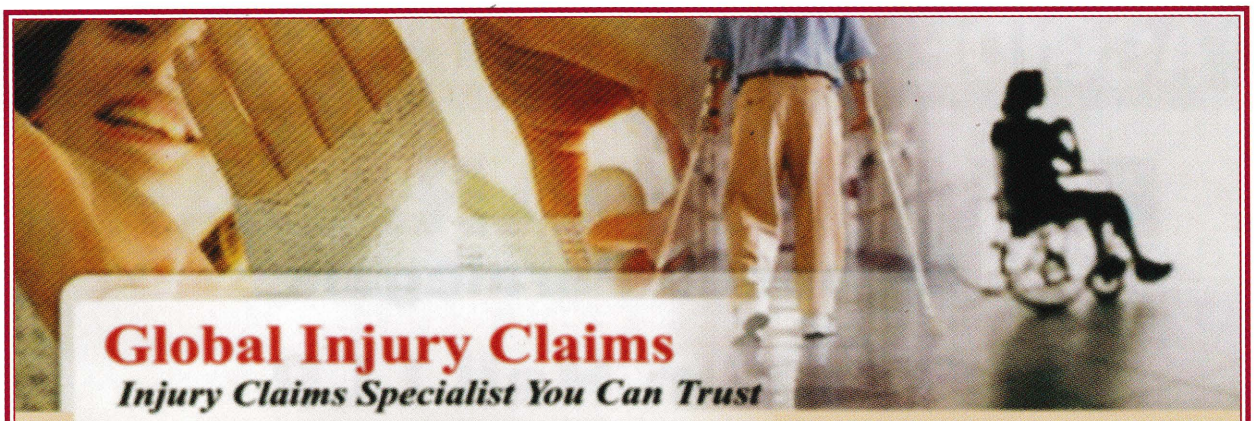

Global Injury Claims

Injury Claims Specialist You Can Trust

வாகன விபத்தில் காயமடைந்து விட்டீர்களா?

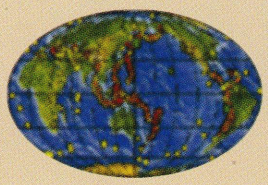

We Provide You with:

- *Strong and Effective Representation*
- *The Maximum Settlement and Benefits*
- *Options to Deal With Your Claim*

Ravi Gunasingham

Claims Consultant

Tel: 416-293-9444

Fax: 416-293-6538

Toll Free: 1-877-295-9444

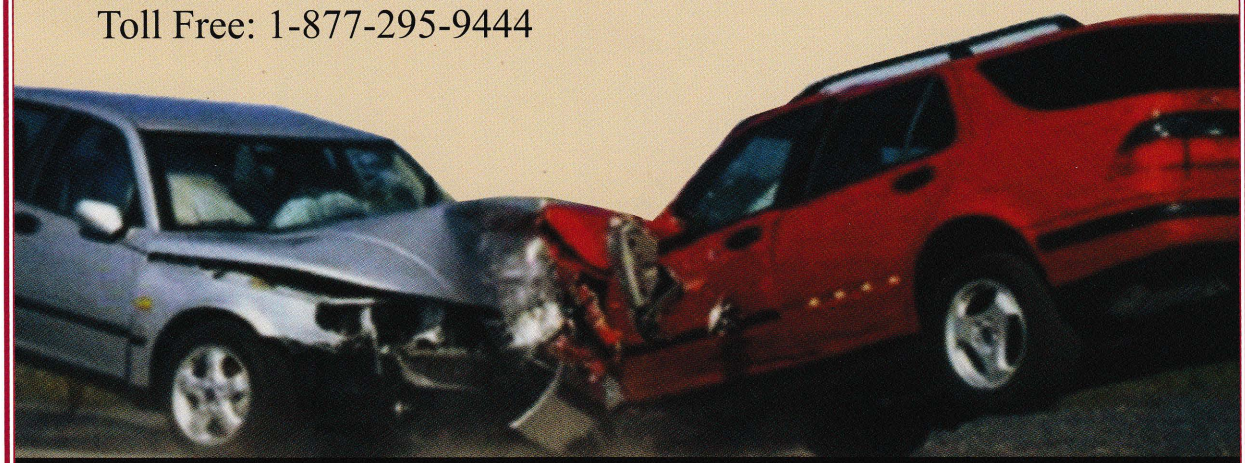

Cedar Heights Plaza, 695 Markham Road, Suite #2
Scarborough, Ontario. M1H 2A5

"சொர்க்கம் என்பது நமக்கு சுத்தம் உள்ள வீடுதான்"

THERMO CARE

Heating & Cooling Inc.

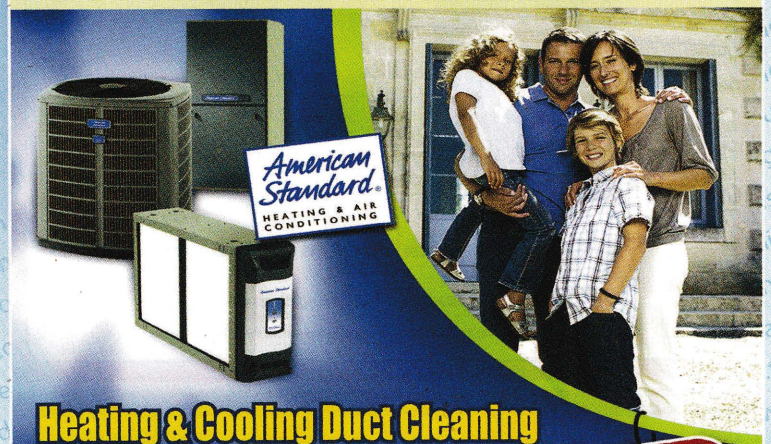

Heating & Cooling Duct Cleaning

- Gas Furnaces
- Air Conditioners
- Humidifiers
- Hot Water Heaters
- Furnace Cleaning
- Stove & Dryer Hookups

12 MONTHS NO PAYMENT PLAN

Install AC, Gas Furnace and tankless water Heater, get your Duct Cleaned for *FREE!*

குறைந்த சக்தியில் கூடுதலான பலனைப்பெறும் உபகரணங்களைப் பொருத்தவும், உங்கள் வீட்டின் தகுந்த உஷ்ண நிலை மற்றும் சுத்தமான காற்றைப் பேணவும் இன்றே அழையுங்கள்!

தயாளன் - Thayalan
For all your repairs & installation need
call **Thayalan /Alan** (Licensed Technician)

416 825 9373 Thyalan@rogers.com
Office : 416 640 1174 / Fax : 416 640 1175

Don't miss this Opportunity !
Install energy high efficiency Equipment and get above $ 5000 rebate from Government

FINANCE AVAILABLE www.thermocare.ca 24 hours service and 7 days a week

CLINICARE MEDICAL CENTRE

Walk-in and Family clinic

- **Dr. Roubiya Mohamed, MD, CCFP**
  Women's Health and Family Medicine
- **Dr. Ajai Pasricha, MD, CCFP, CRCP(C)**
  Cardiology / Internal Medicine
- **Dr. Mansour Bendago, MD, FRCSC**
  Plastic & Cosmetic Surgeon
- **Dr. AbdulHafid Ali, MD, RCPSC**
  Orthopedic Surgeon
- **Dr. Vasanthi Valoo**
  Psychologist

Now Accepting New Patients

Tel: 416 293 5454

For all your Real Estate needs...

FOR SALE

Century 21
Innovative Realty Inc.
INDEPENDENTLY OWNED AND OPERATED Brokerage
Tel: 416-298-8383 Fax: 416-298-8303
www.c21innovativerealty.com

Sameem Mohamed,
Broker of Record
416-559-1880
www.c21innovativerealty.com



Professional Engineer
Professional Realtor
Professional you can Trust

Markham & Finch
2250 Markham Rd,
Unit3, Toronto
ON M1B2W4

A . ARIARAN, CGA

CERTIFIED GENERAL ACCOUNTANT

All the best to my old school,

Manipay Hindu College,

In their

Centenary Celebration



(416) 293 - 1616, (647) 893- 8295

www.aariaran.com

"NAME YOUR BUSINESS NEED"

A 1 FAST LUBE Inc.

Auto Repair & Service



- Brakes
- Exhaust
- Emission Test
- Safety Inspection
- Wheel Balancing
- Wheel Alignment
- Insurance Claim
- Air Condition Services
- Oil Change (Castrol GTX)
- Auto Body Work & Painting

777 Warden Ave., Unit B-9
Scarborough ON. M1L 4C3
Tel: 416.759.4566
Fax: 416.759.8821

TOWING SERVICE

Nathan: 416-721-9011

ACTUAL TIMING
Staffing Solutions

WE STAND READY WITH YOUR
STAFFING SOLUTIONS



11 - 108 Corporate Drive, Toronto, ON
Tel: 416-431-0030 Fax: 416-431-3213
www.atstaffingsolutions.com info@atstaffingsolutions.com

Alphonsus & Associates
Chartered Accountants
Accounting • Assurance • Taxation • Business Advisory

We specialize in

Audit, Reviews & Compilations
Cash Flow & Budget Analysis
Consulting Services
Financial Forecasts & Projections
Tax Services
Non-Residential Taxation
Business Registration
Incorporation
Trademark
Loan Arrangement

223 - 5215 Finch Avenue East, Toronto, ON, M1S 0C2
TEL: 416-493-8220 FAX: 416-493-6760
www.alphonsusca.com

Oneness Management Solutions Inc.

Your one stop shop to Website Management, Graphic Design and Advertisement

Web Design
Web Hosting
Web Maintenance
Domain Registration
Advertisements
Banners
Business Cards
Flyers
Postcards
Posters
Logos

Oneness Management Solutions Inc
103 - 121 Trudelle Street, Toronto, Ontario, M1J 3K4
www.onenessmanagement.com
info@onenessmanagement.com
Direct 416-897-0962

Best Wishes for the
Great Success of Centenary Celebration



Rajah Ram CATERERS

SPECIALIZED IN SRI LANKAN
& INDIAN CUISINE

589 Middlefield Road, #20, Scarborough, ON M1V 4Y6
Tel: 416-299-5200 Fax: 416-299-5795
Web: www.rajahram.com

2009 - 2010 Executive Committee Members



Back Row: (Left to Right) Mr. K. Ganesasooriar, Mr. S. Vasantharajan, Mr. S. Raguvaran, Mr. K. Jeyamoorthy, Mr. V. Kamalendran, Mr. V. Gowrithasan, Mr. A. Lakshmanan, Mr. W. Mathusan

Middle Row: (Left to Right) Mrs. R. Chandrika, Mrs. I. Niranjaladevi, Mrs. T. Jeyakanthini, Mrs. S. Revathey, Mrs. W. Mythili, Mrs. K. Rajani, Mrs. S. Priya

Front Row: (Left to Right) Mr. K. Vipulanantha, Mr. S. Vijayakumar, Mr. K. Mangalamoorthy, Mr. K. Kanagarajah, Mr. S. Rasanayagam (President), Mr. K. Sooriyamoorthy (Secretary), Mr. J. Baskaran (Treasurer), Mr. S. Ganeshalingam.


MANIPAY





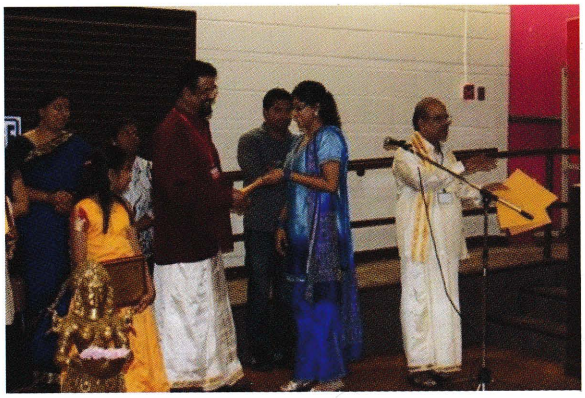







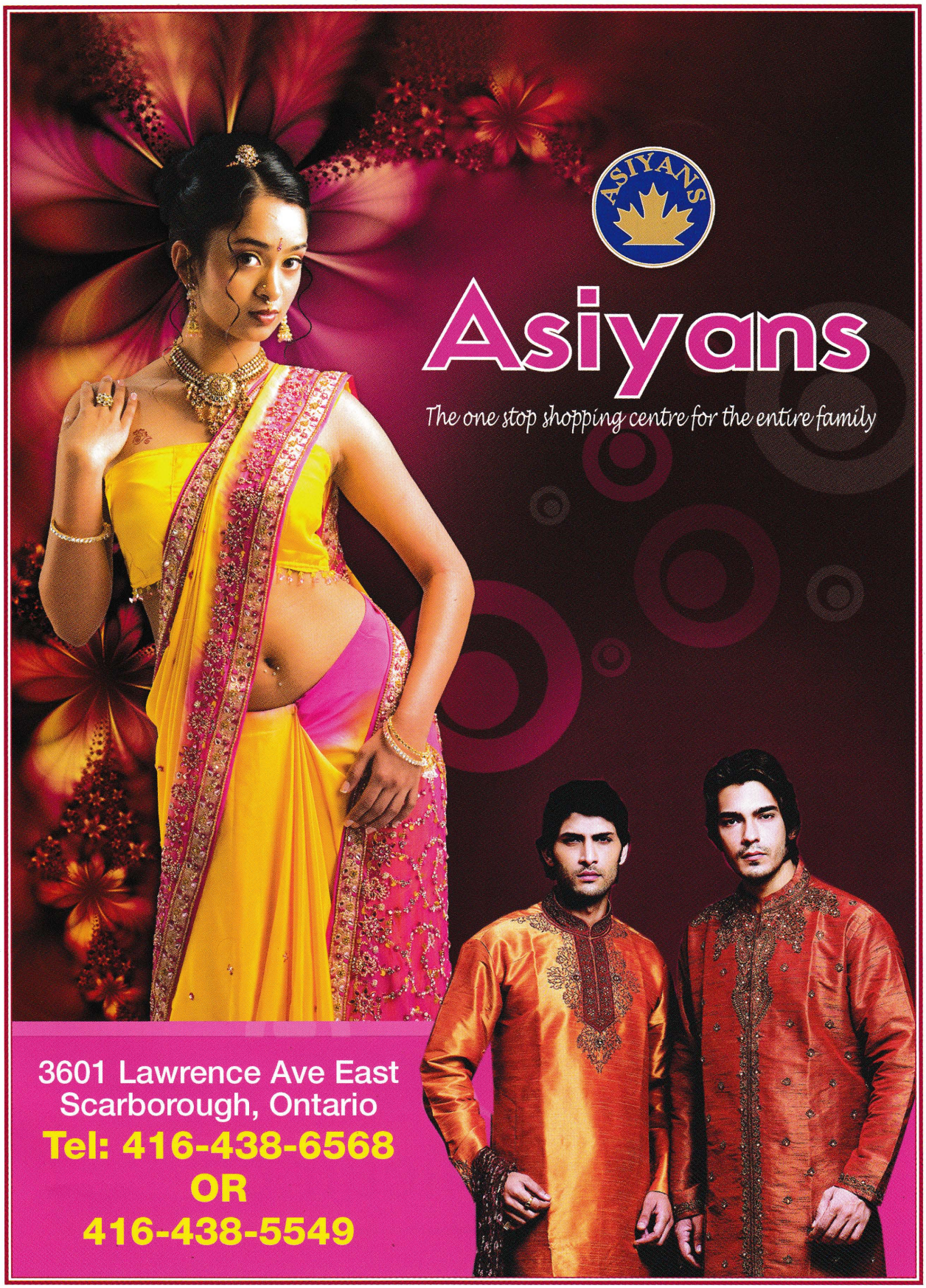
ASIYANS
Asiyans
The one stop shopping centre for the entire family
3601 Lawrence Ave East
Scarborough, Ontario
Tel: 416-438-6568
OR
416-438-5549

Satisfying Customers Since 1990

Quality Sales,
Service & Installation



- Custom Duct Work
- In-Floor Radiant Heating
- Furnaces
- Air Conditioners
- Water Heaters
- Heat Pumps
- and many more!

References Available Fully Licensed and Insured

Happily Servicing Toronto & GTA

bryant Factory Authorized Dealer
Heating & Cooling Systems

Unicair
Heating and Air Conditioning Ltd

BBB VISA MasterCard

416-321-UNIC (8642)

www.unicair.ca

SAFETY TRUCK

TRAINING SCHOOL LTD.

TRUCKING & TRAINING

CLASS A,D & Z



4 WILKINSON ROAD, 2ND FLOOR,
BRAMPTON, ON. L6T 4M3

On the Road to Great Success

Contact : Yogan 905-793-9546

Vasantha Jewellery

SINCE 1987

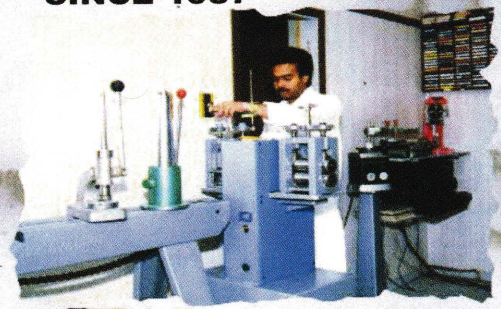

கனடாவில் கடந்த 22 வருடங்களாக மக்களின் நன்மதிப்பைப் பெற்ற வசந்தன் பத்மநாதன் பத்தரின் பெருமுயற்சியில் அமைக்கப்பட்ட வசந்தா நகைமாளிகை



இலங்கையில் 57 வருடகாலம் அனுபவம் பெற்ற பத்மநாதன் பத்தரின் வேலைப்பாடுகளோடு நவநாகரீக மங்கையர் விரும்பும் டிசைன்களில் 22 கரட்களில் அழகுமிகு நகைகளை வாங்கக்கூடிய ஒரே ஸ்தாபனம்

24 வது ஆண்டு கால் பதிப்பில் காலத்திற்கேற்ப நவீன டிசைகளில்

Platinum, White Gold and Diamond Custom made Jewellery

23 வருடங்கள் பூர்த்தியானதையிட்டு தமிழர் மத்தியில் வாழ்த்துகின்றது

வசந்தா நகைமாளிகை



தொடர்புகளுக்கு:

வசந்தன் பத்தர்

பத்மநாதன் பத்தர்

905-848-5151

Fax: 905-848-8502

3025 HURONTARIO ST. # 103A MISSISSAUGA ON L5A 2H1

11.00 AM 8.30 PM., MONDAY CLOSED



Aksha

Jewel shop

சிவா சர்வானந்தம் பத்தர்

பரம்பரை நகைத்தொழில் அறிவும் 22 வருட அனுபவமும் உள்ளவர்களின் கைவண்ணத்தில் நகைகள் உருவாக்கப்படுகின்றன.

இந்து மற்றும் கிறிஸ்தவ முறையிலான தாலிக்கொடிகள் செய்து தரப்படும்.

உங்கள் எண்ணம்போல தங்கநகை உருவாக்கும எம் கைவண்ணம் காண வாரீர்.....

1560 Brimley Road, # 115 (Brimley & Ellesmere), Toronto, ON M1P 3G9

Tel: 416 801 6134 / 416 265 6134

E-mail: akshajewels@hotmail.com

Web: www.akshajewel.com

Fancy Florist



Amherst, New York

Serving the Indian Community throughout North America for over Twenty Years



From
Traditional Indian Garlands for Temples to
Celebrating Special Occasions at Home or Temples

We specialize in
Unique South Indian **Mandap Designs**
and Decorations with Fresh Flowers













Special pricing available for temples and non-profit religious organizations.

We provide a wide variety of flowers and garlands made here in USA and imported from India.



Visit our web site and place order online for Full size Banana Leaves, Mango Leaves, Pan Leaves, Jasmine & other Flowers & Garlands

Fresh & Fragrant Flowers and Garlands Available from India. Shipment arrives every week

Princess Plaze
1668 Victoria Park Ave
North York, ON, M6R 1P7 Canada
Tel: **416.288.1419**
Fax: 416.288.9311

2119 Eggert Rd,
Amherst, NY 14226
Tel: **716.838.0844**

www.fancyflorist.ca

REGINOS PIZZA

www.regionspizza.com

PALLET CHOICE INC.

PALLET MANUFACTURE & PACKAGING SUPPLIES

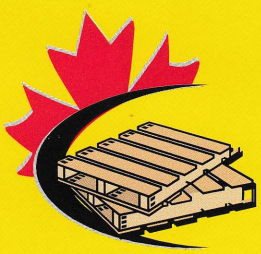

Tel: 416 291-0955

Fax:416 291-0956

கணக்கியல் கற்றுத்தந்த நவரட்ணம் மாஸ்டர், சாரணியம் தந்த வரதலிங்கம், பூபாலசிங்கம் மாஸ்டர் ஆகியோரையும் பேராயிரவம்பிள்ளை லலிதா தம்பதியினருடன் நாகரட்ணம் மாஸ்டரையும் கிருஷ்ணன் மாஸ்டரையும் மறக்குமோ எமது நெஞ்சம்.

தனிச் சிங்களச் சட்டம் நிறைவேற்றப் பட்ட பொழுது, கறுப்புப்பட்டிப் போராட்டத்தை ஆரம்பித்து, கல்லூரிகளையே கலக்கிய சிவ-நேசன் மாஸ்டரையும், நாடக விழாவென்றாலே தனிக்குசி பெறும் அரசரட்ணம் மாஸ்டரையும், உயிரியலுக்கே தனித்துவமான ஆசிரியர் S.T. சாறி அவர்களையும் மறக்குமோ எமது நெஞ்சம்.

உயர்தர வகுப்பினிலே விலங்கியல் படிப்பித்த சிற்றம்பல மாஸ்டரையும் தாவரவியல் படிப்பித்த சிவபாலராசா மாஸ்டரையும் சுந்தரலிங்கம் மாஸ்டரையும் கணித பாடம் புகட்டிய மேதை வரதராஜப் பெருமாளையும் சரித்திரமும் ஆங்கிலமும் கற்றுத் தந்த மகேசன் மாஸ்டரையும் பௌதிகம் கற்றுத்தந்த தனபால சிங்கம் மாஸ்டரையும் அண்ணனாய் பின் ஆசிரியனாய் பின் பிரதி அதிபராயிருந்த தம்பாப் பிள்ளை மாஸ்டரையும் ஆய்வுகூடம் தன்னில் அருகிருந்து உதவிபுரிந்த சின்னத் தம்பியையும், பாலகிருஷ்ணன் மகேந்திரலிங்கம் சிங்கராசாவை யும் அலுவலகத்தில் அன்பான சேவைக்குக் குமாரசாமியையும் விளையாட்டு மைதானத்தை சுற்றிச் சுழன்று நித்தமும் வரும் நடேசனையும், கண் விழித்துக் கல்லூரியைக் காத்த வெற்றி வேலுவையும், அலுவலக உள் அறையில் அழகிய கோட்டுடனும் மூக்குப் பொடிப் பெட்டியுடனும் அமர்ந்திருக்கும் Bursar சுப்பிரமணியத்தையும், பின்னர் சேனாதிராசா வையும் அதனுட் சென்றால் மண்டலேஸ்வர-னையும் தில்லைநாதனையும் மறக்குமோ எமது நெஞ்சம்.

எமது கனடா பழைய மாணவர் சங்கத்தை உருவாக்க முன்னின்று உழைத்த இளைப்பாறிய கல்லூரி அதிபர் மு. பேராயிரவர் அவர்கள், அன்று போஷகராகவிருந்து நடத்திய ஐக்கிய மாணவர் சங்கத்தையும் அங்கு நடை-பெறும் சூடான விவாத மேடைகளில் எதிர்த்தரப்பு வாதங்களை மிடுக்குடன் முறியடித்து வாதாடும் மங்களமூர்த்தி அண்ணனின் வாதத் திறனையும், வாணி விழாக் கொண்டாட்டங்களில் எமது மாணவர்கள் நடாத்துகின்ற கலை நிகழ்ச்சி-களையும் வில்லுப்பாட்டினையும் அதைத் தொடர்ந்து அவலும் சுண்டலும் உண்டு மகிழ் வதையும், சமய குரவர்கள் குருபூசையினையும், வருடாவருடம் திருக்கேதீஸ்வரம் சென்று, அதிகா லையில் பாலாவித் தீர்த்தக் கரையில் நீராடி, குடங்களில் நீர் முகர்ந்து, சுமந்து சென்று பக்திப் பரவசத்துடன் சிவலிங்கப் பெருமானுக்கு அபிஷே கம் செய்யும் பாக்கியத்தையும், பூசையின் பொழுது, நாகபாம்பு கூரையின் உட்புறத்தில் படமெடுத்து காட்சி தருவதையும் மறக்குமோ எமது நெஞ்சம்.

கல்லூரியின் சாரணர்கள் ஜம்போறி செல்வதையும் சுப்பிரமணியம் பூங்காவில் சாரணர் பட்டறைக்குச் சென்று பயிற்சி பெற்று வருவதை யும் சிரமதானம் என்ற பெயரில் மாணவர்கள் வார இறுதியில் கல்லூரியைத் துப்புரவு செய்யும் காட்சிகளையும் மறக்குமா எமது நெஞ்சம்.

காலையும் மாலையும் அதிபர் பேராயிர வரின் முனைப்பில் V.T. கணேசலிங்கம், நடராசா மாஸ்டர் ஆகியோரின் நெறிப்படுத்தலில் உதை பந்தாட்டப் பயிற்சி பெற்று அதன்பின் சுண்டல் கடலை உண்ணும் நாட்களையும், யாழ் முற்றவெளி மைதானத்தில் உதைபந்தாட்ட இறுதிப் போட்டிகளில் கல்லூரிக் கொடியேந்தி ரகளை செய்யும் காட்சியையும், துடுப்பெடுத் தாடும் வீரர்களின் அபாரத் திறமையினால் சிக்சர் அடிக்க, பந்து பறந்து சென்று பக்கத்து வீட்டு ஓடுகளை உடைக்கும் காட்சியையும் ஜூலை 2ம், 3ம் திகதிகளில் நடைபெறும் நாடக விழா வினையும், ஜூலை 4 அன்று நடைபெறும் விளை யாட்டுப் போட்டியில் நான்கு இல்லங்கள் அமைத்து அலங்கரித்து, சிவப்பு, நீல, மஞ்சள், பச்சை வர்ணங்களில் கொடிகள் பறக்க, மாணவர்களின் அணிவகுப்பு மரியாதையுடன் ஆரம்பமாகி, தடகளப் போட்டி, விநோத உடைப்போட்டி எனப் பலதரப்பட்ட நிகழ்வுகளு டன் இறுதியில் பரிசளிப்பு விழாவைத் தொடர்ந்து, வெற்றிபெற்ற இல்லத் தலைவன் கல்லூரிக்

M. H. C. SCOUTS 1917 (Third Jaffna)

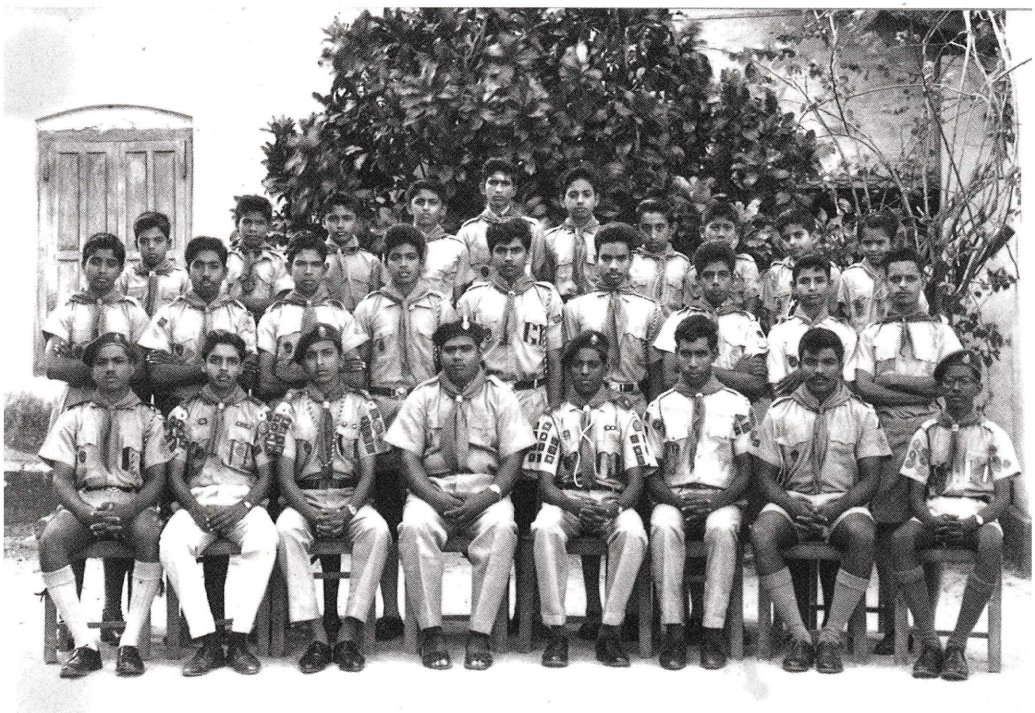

சாரணர் இயக்கம்

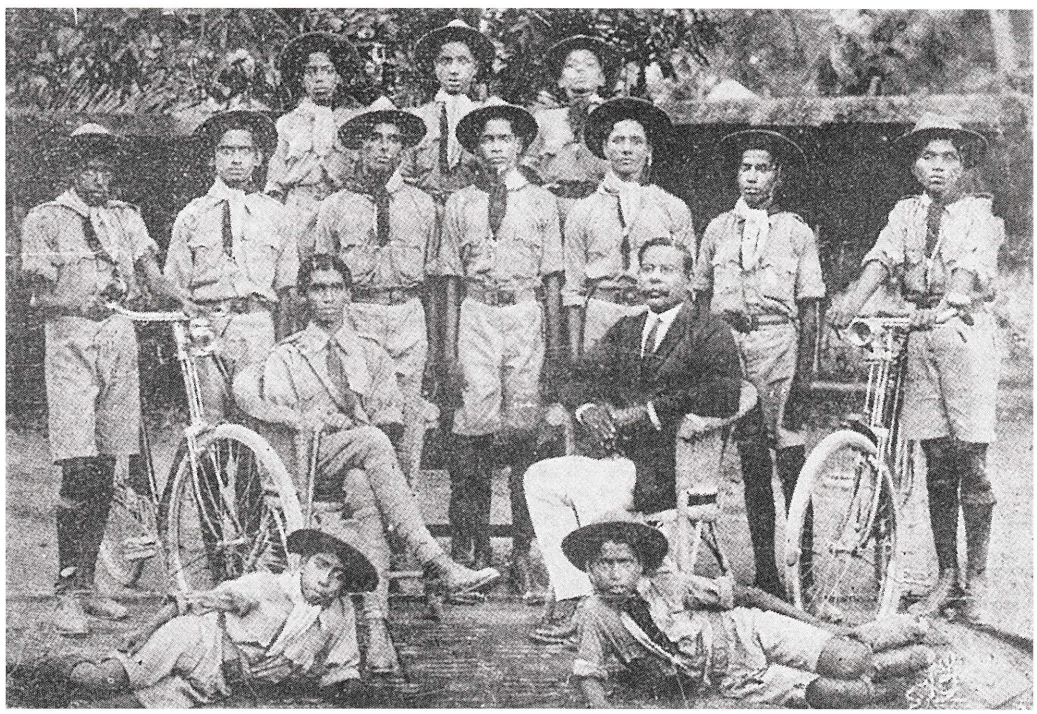

கொடியை ஏந்திக் குதூகலிக்கும் காட்சியையும், போட்டி நிகழ்வின் போது போட்டியாளர்களுக்காக செல்வி புஷ்பா செல்வநாயகம் தனது கணீர் என்ற குரலால் அறிவிப்பினை விடுக்கும் பாங்கினையும் மறக்குமோ எமது நெஞ்சம்.

முற்பகல் இடைவேளை மணி அடித்ததும் பறந்து சென்று வரிசையில் நின்று பணிசை எடுத்துக் கொண்டு கல்லூரிச் சிற்றுண்டிச் சாலையில் 25சதம் கொடுத்துப் பாலுடன் மைலோ குடித்த நாட்களையும், அவ்விடை நடுவே வீட்டுக்கு விரைந்து சென்று தாகசாந்தி செய்துவிட்டுத் திரும்பிவரும் பாலரட்ணம் மாஸ்டரையும், வார இறுதி நாட்களில் உச்சி வெயிலில் சங்கரப்பிள்ளை வீதிவழியாக செல்லுகையில் வீட்டுக்கு அன்பாக அழைத்து சில்லெனக் குளிரும் அலமேலு அம்மா தரும் மோரின் சுவையையும் மறக்குமோ எமது நெஞ்சம்.

கல்லூரி இடைநடுவில் மெதுவாக நழுவி கீரிமலைக்குச் சென்று நீச்சலடித்ததையும் இடைவேளை நேரத்தில் கிழக்குக் கரை வேலியோரம் சென்று, மறைந்து நின்று மகளிர் கல்லூரி மாணவிகளுக்கு சைட் அடித்த நாட்களையும் மறக்குமோ எமது நெஞ்சம்.

நூற்றாண்டு காலமாய் கல்லூரியை கண்ணின் இமைபோலக் காத்து வளர்த்தெடுத்த முகாமையாளர்களையும் நல் மாணாக்கர் பலரை உருவாக்கி இன்றைய உலகின் சாதனையாளர் களாக இத்தரணிக்கீந்த எமது கல்லூரியையும், அதிபர்கள், ஆசிரியர்கள், மாணவ நண்பர்கள் எவரையும் மறக்குமோ எமது நெஞ்சம்.

"மானிப்பாய் இந்துக் கல்லூரியின் புகழ்தனை தரணிக்கே பாடிடுவோம்.

இலங்கு புகழ் பார்தனில் பரவி நிற்க கல்லூரிக் கொடியினை ஏற்றிடுவோம்.

பறக்கின்ற கொடிதனைப் பேணிக்காத்து கல்வி வளம் பெருக்கிடுவோம்.

பாருக்கே பாடம் சொல்லும் பெருமை, நம் பாடசாலைக்குச் சேர்த்திடுவோம்"



- க. சூரியமூர்த்தி. (அன்று)

தன் குழந்தை அனுபவத்தைக்
காற்றிலே காண்கின்றார்
இக் குழந்தைக் கவிஞர் அன்று.
ஆனால் இன்று அவர் முதிர்ச்சி
அடைந்த பூரண மனிதன். இருப்பினும்
என்றும் காற்று காற்றுத்தானே.

ஓடி ஓடி யலைகிறாய்
ஊஉ ஊவென் றிரைகிறாய்
மூடி மூடி வைத்ததெல்லாம்
மிதத்தி மிதத்திப் பார்க்கிறாய்
ஆடி யலைந்து சிலநேரம்
அயர்ந்து தூங்கிக் கிடக்கிறாய்
ஆருடைய குழந்தை நீ
அறைகு வாயோ காற்றே!

கண்ணில் மண்ணைத் தூவுகிறாய்
கஞ்சல் குப்பை கிளறுகிறாய்
உண்ணும் உணவோ உறக்கமோ
ஒன்றும் இன்றி உழலுகிறாய்
எண்ணும் முன்னம் எதிர்ந்ததெலாம்
எடுத்துத் தூக்கி யடிக்கிறாய்
எந்த ஊரில் விசரன் நீ
இயம்பு வாயோ காற்றே!

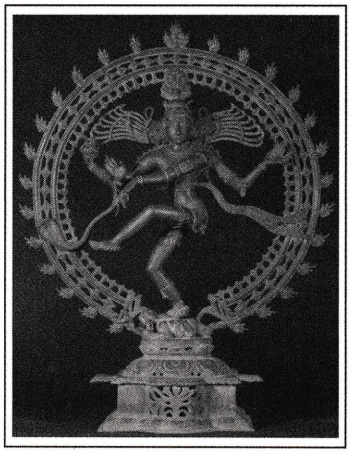

NATIYA KALA MANDRAM

BHARATHA NATIYA & KUCHIPUDI CLASSES
(South Indian Classical Dance)

Guru: Shanthakumari Selvanayagam
(Diploma holder of Fine Arts Kalakshetra)

For More Information Contact:
(416) 268 6074 / (416) 741 5368

MATH SCIENCE ENGLISH TUTORIAL

LOCATION: VICTORIAPARK AND YORK MILLS

Grade 1- 6

Help with Math, science and English (Reading/Writing)

Home Work Help

Math, Science, English Test and Evaluation

INDIVIDUAL ATTENTION

DEVELOP STRONGER MATH FOUNDATION

SPECIAL CARE IN THE AREAS THAT REQUIRE IMPROVEMENT

FIRST LESSON FREE

E-MAIL :ranjanap235@yahoo.ca

CONTACT :(416) 385-7980

Milestones in the History of the College

1910 Mr. Myron Phelps address the Vivekananda Sabai at Manipay.
The nucleus of the Hindu College is formed at the Vivekananda Hall. Mr. S. Veerasamipillai is the Principal.
On July 4th Sir joseph Hutchinson lays the foundation stone of Manipay Hindu College.
Completion of the Sangarapillai Block.

1911 Mr. P. Sabapathipillai succeeds Mr. Veerasamipillai as the Principal of the College.

1912 The College mourns the death of Mr. W. Sangarapillai, the founder of the College. Mr. C. Namasivayam becomes the Manager.

1913 Mr. G. Shiva Rao succeeds Mr. P. Sabapathipillai.

1914 Mr. M. Sabaratnasinghe from Jaffna Hindu College acts as Principal.

1915 Mr. T. P. Hudson is appointed Principal. The Old Boys' Association is formed.

1916 Mr. Hudson passes away. Mr. M. Sabaratnasinghe again acts as Principal.

1917 Mr. T. H. Crossette becomes Principal. The class-rooms adjoining the Hutchinson Hall are built. A spacious playground is opened. The Literary Society is reorganized. An year of crowded activity.

1918 Elementary Science is included in the curriculum. The College wins the Muttucumaru Shield for Athletics.

1920 Mr. C. Namasivayam, the Manager passes away and Mr. H. Thiruvilangam succeeds him. Mr S. Shivapathasundaram is acting Principal. "Saiva Theedchai" is introduced into the School. Mootatamby Block is completed.

1921 Pandit S. Mailvaganam is the Principal. We are the Joint Soccer Champions along with Jaffna Central College.
Pallavaram Swami Vedachalam is given a reception at the College.

1922 Gate Mudaliyar T. Karalapillai succeds Mr. Thiruvilangam as the Manager. Pandit S. Mailvaganam leaves College. Mr. V. Veerasingham becomes the Principal of the College.

1923 The College Crest is installed.Mr. Myron Phelps address the Vivekananda Sabai at Manipay.

1924 The House System is introduced.

1925-30 Football Champions.

1925-32 All Jaffna Champions in Athletics.

1926 Adigar A. Sellamuttu succeeds Gate Mudaliyar T. Karalapillai as the Manager.

RELIGIOUS RITES -
M. H. C. FOUNDATION DAY 1910

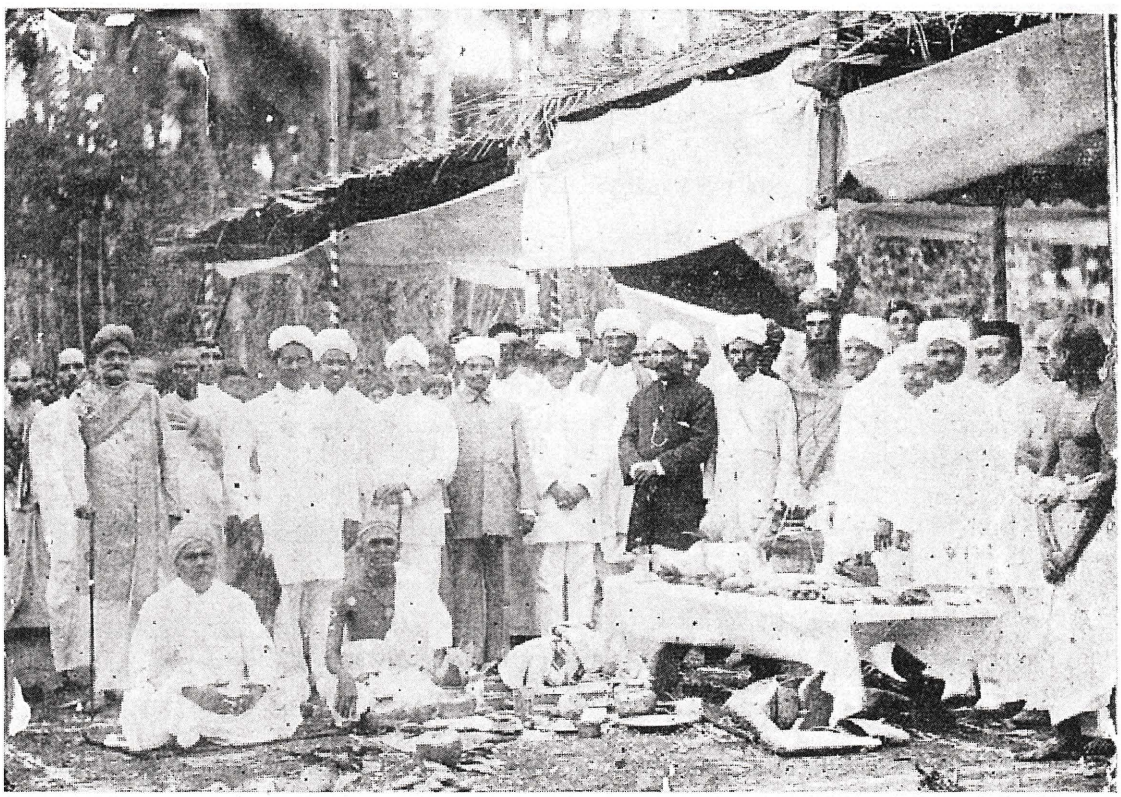

Seated: (1) Mr. S. Kanagasai, Udaiyar, (2) Officiating Priest.
With Turbans Standing: (1) Mr. T. Sinnappapillai (Moolai), (2)
(3) C. K. Swaminathan (Nallur), (4) Mr. G. Shiva Rao, (5)
(6) Mr. Thillainathan (Maniagar), (7) Tall person,
Mr. A. Suppiah (Shroff), (8) Mr. S. Veeraswamipillai (Black coat)
(Principal), (9) (10) Bearded, Sellacuddy, (11) Between
the two Nirakudams Mr. W. Sangarapillai (Manager), (12)
(13) S. Rajaratnam (Hindu Board). Velvet cap, Mr. K.
Ampalavanar (Advocate)

1927	Reception to Mahatma Gandhi.
1929-34	Our boys win the Ceylon University Scholarships for four years.
1930	His Excellency Sir Herbert J Stanley is the Chief Guest at the College Prize-Giving.
1929	Sir Sangarapillai Pararajasingham becomes the Manager. The Completion of the Vaheesar Hall.
1934	The reorganization of the Boarding House.
1935	The Dormitory and the Dining hall are built. Silver Jubilee Celebrations.
1936	Mr. R. B. Devarajan wins the first prize in an Empire Essay Competition.
1937	Our Athletes break the Jaffna Records at the all Jaffna Athletic Championship Meet.
1944	The College becomes a mixed school.
1945	Reorganization of the House system into four houses.
1945	The introduction of Free Education.
1946	The College Board is incorporated by Ordinance No. 28 of 1946.
1951	Mr. C. Navaratnam succeeds Mr. V. Veerasingham as Principal. 14 lachchams of land to the west of the playground is acguired.
1952	A block of seven class-rooms known as the Sellamuttu Block is completed Recitals of Srimathi D K. Pattammal. Reception to Yogi Suddhanantha Bharathi.
1954	Biology Laboratory known as the O.S.A. Block is opened. 14 lachchams of land to the East of the Campus is acquired.
1955	The running of a Sweep and Carnival in Jaffna.
1955	Mr. C. Navaratnam Principal retireds and is succeeded by Mr. K. Muttuvetpillai B. Sc.
1956	The opening of the Girls' Block. 1/2 an acre of land for the Girl' section is acquired.
1958	Opening of the New Reading Room (Appacuddy Block).
1960	A New Science Block, a gift of the Asian Foundation is opened. A new Shrine is donated by Mr. T. Sri Ramanathan. A new block of Class-rooms the gift of Messrs. Mascons Ltd is built 2.5 lachchams of Land is purchased for the girls' section.

பாடசாலைக் கவின்நிலை




VEERASINGHAM MEMORIAL
ADMINISTRATION BLOCK



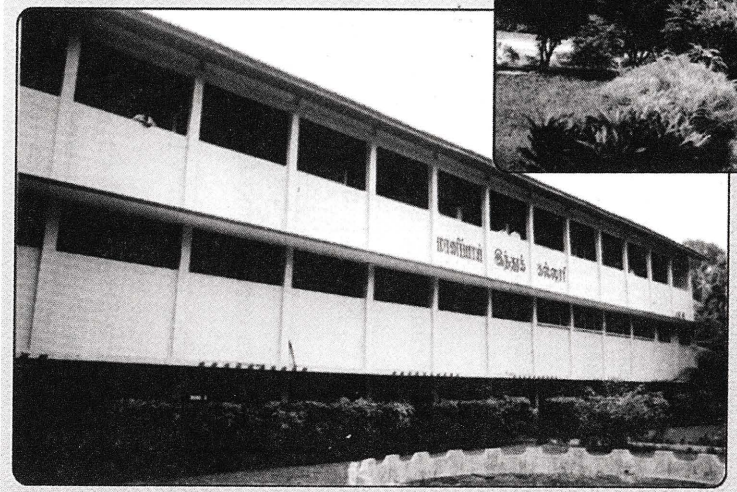


MANIPAY HINDU COLLEGE
04 JULY 1910

அன்றும் இன்றும்

செல்வி. விமோசனா விஜயகுமார்.
யோர்க் பல்கலைக் கழகம்

எமது மனிதகுலம், ஆதாம் ஏவாள் காலத்தில் ஆரம்பமாகி வளர்ச்சியடைந்த வரலாற்றைக் கொண்டது. நாகரிகம் என்ற கட்டுக்கோப்புக்குள், காலத்துக்குக் காலம் இசைவாக்கம் பெற்று, பரிணாம வளர்ச்சி அடைந்ததெனலாம். கலை கலாச்சார வடிவங்கள் தோன்றி அவரவர்க்குரிய பாரம் பரியங்களையும் நெறிமுறைகளையும் வரையறுத்து, நிலை நிறுத்தி நின்றன. அதற்கு எமது கல்லூரி வாழ்த்தும் விலக்கல்ல. அதனை இயற்றி வழங்கியவர், வித்துவான் க.ந. வேலன் அவர்களாவர். அவ்வாழ்த்தும் காலத்துக்கேற்ப இசைவாக்கம் அடைந்து, குறுகிய உருவமைப்பைப் பெற்றது. இதைப் பலரும், குறிப்பாக, என்னைப் போன்ற இன்றைய சந்ததியினர் அறிந்திருக்க வாய்ப்பில்லையென்றே நம்புகின்றேன். வரலாற்று உண்மைகள் என்றும் அழியாதவை. அவை திரிபுபடாது பேணிக் காக்க வேண்டியது எமது கடமையல்லவா? எனவே, வித்துவான் வேலன் அவர்கள் இயற்றிய முழுமையான கல்லூரி வாழ்த்தினையும் இன்று நம் வழக்கில் இருக்கும் நவீன கல்லூரிக் கீதத்தையும் படித்து ஒப்பிட்டுப் பாருங்களேன்.

கவிதை பிறந்தபோது:

வாழ்கநம் நாடு வாழ்கநம் பள்ளி
வாழிய வாழிய வே
வாழிய வாழிய வே

பலபல கலைகள் பயிலுதல் வேண்டி
பண்புடன் நாமிங்கு கூடி
கலைமணி ஈழத் தரசியை வணங்கிக்
கடமையைச் செய்ய முன் வந்தோம்

அருந்தமிழ் மொழியும் ஆங்கிலக் கலையும்
ஆரிய மொழியுடன் வளரும்
விருந்தெனப் போற்றும் விஞ்ஞானமும் இங்கே
வியனுற வளர்ந்தினி தோங்கும்

மானிப்பாய் இந்துக் கல்லூரி வாழ
மாணவர் ஆவன செய்வோம்
கருத்தினில் கடமையும் உடலினில் உறுதியும்
கனவிலும் மறந்திடல் கருதோம்.

மேன்மை கொள் சைவநீதியா லுலகை
மேனிலை செய்வது கடனே
வானகம் வையகம் வாழ்ந்திட வழியை
வகுப்பதும் எம்முயிர்க் கடனே

வாழ்கநம் பள்ளி வாழ்கநம் கல்வி
வாழ்க நல் லாசிரியர்
தாழ்வுகள் நீங்கித் தண்ணொளி சிறக்க
வாழிய வாழிய வே

வாழ்கநம் பள்ளி வாழ்கநம் கல்வி
வாழிய வாழிய வே
வான மளந்த தமிழ்மொழி போல
வாழிய வாழிய வே

தவழ்ந்து, நடந்து, வளர்ந்து, சமைந்த பொழுது:

வாழ்கநம் நாடு வாழ்கநம் பள்ளி
வாழிய வாழிய வே

அருந்தமிழ் மொழியும் ஆங்கிலக் கலையும்
ஆரிய மொழியுடன் வளரும்
விருந்தெனப் போற்றும் விஞ்ஞானமும் இங்கே
வியனுற வளர்ந்தினி தோங்கும்

மானிப்பாய் இந்துக் கல்லூரி வாழ
மாணவர் ஆவன செய்வோம்
கனவிலும் மறந்திடக் கருதோம்

வானமளந்த தமிழ்மொழி போல
வாழிய வளமுட னென்றும்
கலையே பெறவே உழைப்போம்
நிலையிது பெற உழைப்போம்!

அதிபர்கள் வரிசையில்
மானிப்பாய் இந்துக்கல்லூரியின் மணிமகுடங்கள்



MR. V. VEERASINGHAM B. A., J. P., M. B. E.
Emeritus Principal.



Mr. C. Navaratnam
Emeritus Principal.

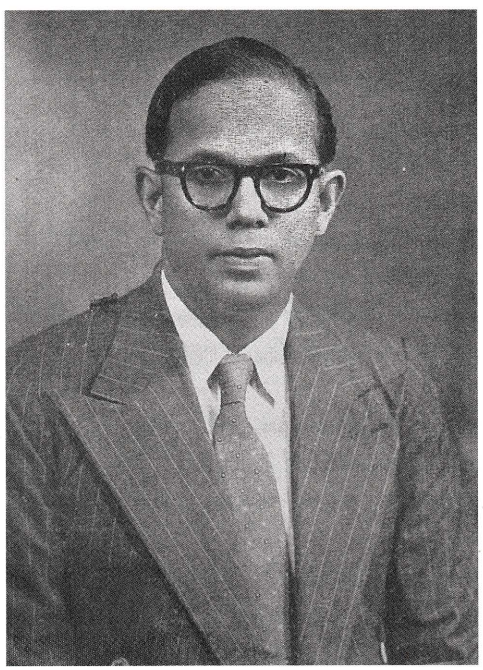

Emeritus Principal
Mr. K. Muthuvetpillai

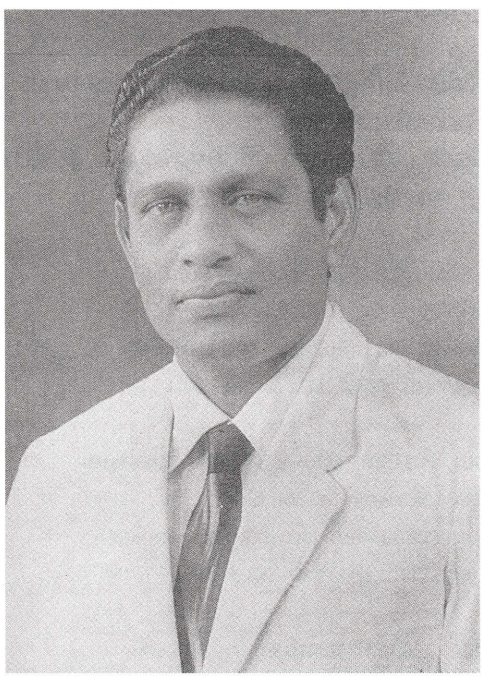

Emeritus Principal
Mr. M. Perairavar

நல்லதோர் ஆசான்

- பிரியதர்சினி. ஸ்ரீபவன்

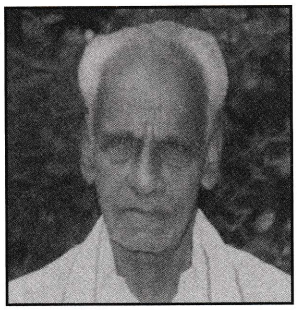

தூய கடற் காற்றும், ஆர்ப்பரிக்கும் அலைகடல் ஓசையும், அழகுமிகு தென்னை மரச் சோலைகளும் செறிந்து காணும் வடமராட்சிப் பகுதியில் அமைந்த அல்வாய்க் கிராமத்தில், உயர்திரு. கார்த்திகேசு தம்பதிகளின் உத்தம புத்திரனாக, 1912ஆம் ஆண்டு புரட்டாதித் திங்கள் பன்னிரண்டாம் திகதி திரு. வேலுப்பிளளை அவாகள் இவ் அவனியிற் பிறந்தார். குலம் தழைக்க, தமிழ் வாழப் பிறந்த அம்மகவினை ஆரத்தழுவி மகிழ்ந்தனர் பெற்றோர். மிகுந்த மிடுக்கும் தான் விரும்பியதை, வலிந்து பெற்றுக் கொள்ளும் பாங்கும், பின் பள்ளிப் பராயத்தில் காரியங்களுக்கான காரியங்களைத் தேடி ஆராயும் தன்மையும் அக் குழந்தையின் எதிர்காலப் பண்புகளைக் கோடிட்டுக் காட்டின. சக மாணவர்களுடன் அன்பாகவும் பாசத்துடனும் பழகும் இவர், தனது நண்பர்களின் கல்வியிலும் மிகுந்த அக்கறை கொண்டவராகக் காணப்பட்டார். நண்பர்களின் தேவைகளை அறிந்து, தானாகவே முன்வந்து உதவும் பண்பும், அவர்களுக்கும் பாடம் சொல்லிக் கொடுத்து ஊக்குவிக்கும் பழக்கமும் உடையவராகக் காணப்பட்டார். விளையும் பயிரை முளையிலேயே இனங்கண்டு கொள்ள முடியும் அல்லவா? இவரது பண்பும் நடவடிக்கைகளும் எதிர் காலத்தில் ஒரு சமூக சேவகனாக, ஆசிரியனாக வருவார் எனக் கட்டியம் கூறி நின்றன. கற்றவற்றைக் கசடறக் கற்று இளமையில் கல்வியைச் சிலையில் எழுத்தாகக் கொண்டு தனது அறிவையும் ஆற்றலையும் வளர்த்தார்.

திணைக்களம்சார் இலிகிதர், கணக்காளர், மேற்பார்வையாளர் போன்ற பதவிகளுக்கு மவுசும் வருவாயும் அதிகமிருந்த பொழுதிலும், "யாவினும் புண்ணியம் கோடி ஆங்கோர் ஏழைக்கு எழுத்து அறிவித்தல்" என்பதனை உள்ளுர உணர்ந்து ஆசிரியர் பதவியை உளம் விரும்பி ஏற்றுக் கொண்டார். "செய்யும் தொழிலே தெய்வம்", ஆதலால் அதனை மேலும் வளம்படுத்த எண்ணி, பலாலி அரசினர் ஆசிரியர் பயிற்சிக் கல்லூரியில் சேர்ந்து, முறையாகப் பயிற்சி பெற்றார். "கற்றாரைக் கற்றாரே காமுறுவர்" என்பதற் கிணங்க அன்றைய ஆசிரியர் பயிற்சிக் கல்லூரியின் உப அதிபரும் திரு. வேலுப்பிள்ளை அவர்கள் தலைமை ஆசிரியராகப் பணியாற்றிய அதே மானிப்பாய் இந்துக் கல்லூரியில் அதிபராகப் பின்னர் பணியாற்றியவருமான உயர்திரு க. முத்துவேற் பிள்ளையின் நன்மாணாக்கராகும் பாக்கியத்தைப் பெற்று அவரது அரவணைப்பையும் பெற்றார்.

சாதாரண மக்களைப் போன்று தனது ஆசிரியப் பணியைத் தனது கிராம எல்லைக்குள்ளோ, யாழ் பிராந்தியத்துக்குள்ளோ முடக்கி வைக்க விரும்பாதவராய் எங்கெங்கெல்லாம் நமது சிறார்கள் தரமான, சிறந்த கல்வியைப் பெறத் தவிக்கின்றார்களோ அங்கெல்லாம் தான் சேவையாற்ற வேண்டும் எனப் பெரு விருப்புக் கொண்டவராகத் திருகோணமலை, மட்டக்களப்பு, வவுனியா போன்ற பிரதேசங்களுக்கெல்லாம் சென்று பணியாற்றினார். தனது அயராத சேவையினால், ஆயிரக்கணக்கான மாணவர்களுக்கு நல்ல அறிவும், ஒழுக்கமும் ஊட்டி, நாட்டின் நல்லதோர் இளம் சந்ததியினரை உருவாக்கினார். தனது ஆசிரியர் சேவைக் காலம் நிறைவை நோக்கி நகர்ந்த பொழுது, தான் பிறந்த யாழ் மண்ணிற்கும் சேவையாற்ற வேண்டும் என விருப்புக் கொண்டார். மானிப்பாய் இந்துக் கல்லூரியும் வழி திறந்து வரவேற்றது. கல்லூரியின் கனிஷ்ட மாணவர் பிரிவுக்குத் தலைமை ஆசிரியராக நியமிக்கப்பட்டார். அவரின் வழி நடத்தலில், மாணாக்கர் மத்தியில் தமிழ் அறிவு, இறை பக்தியும் வளர்ந்தது. கல்லூரியினால் முன்னெடுக் கப்படும் நவராத்திரி விழா, சமய குரவர் குரு பூசைகள், திருக்கேதீஸ்வர யாத்திரை போன்ற நிகழ்ச்சிகளில் முக்கிய பங்கேற்று மாணவர்களை நெறிப்படுத்தியும் வளம்படுத்தியும் நிறைவு கண்டார்.

ஒரு நல்ல ஆசிரியரின் திருப்தி, தனது பணியினால் மாணவர்கள், நானிலத்தில் நல்லவர்களாகவும் வல்லவர்களாகவும் புகழ் பெற்று வாழ்வதைக் காண்பதே. அதை நிறையவே கண்டு மனம் மகிழ்ந்தவர் நம் வேலுப்பிள்ளை ஆசிரியர் என்றால் அது வெறும் புகழ்ச்சியன்று. அத்தகைய மன நிறைவுடன் முப்பத்தைந்து வருடங்களுக்கு மேலான ஆசிரிய சேவையில் நின்று ஓய்வு பெற்றார். தனது ஓய்வு காலத்திலும் கூட சமய, சமூக சீர் திருத்தத் தொண்டுகள் பல புரிந்தார். இயல்பாகவே கந்தன் புகழ் பாடும் இவர் ஆலயங்களில் தேவபாராயணம் செய்து வந்தார். தங்கத் தாத்தாவை தமிழ் வளர்க்க இத்தரணிக்கே தந்த பெருமைக்குரிய நவாலி நன்னகரிலே தனது ஓய்வுகால வாழ்க்கையைக் குடும்பத்தாருடன் இனிதே களித்தார். நாட்டில் ஏற்பட்ட போர்க்கால சூழ் நிலையால் மக்கள் திக்குத் தெரியாது அலைந்து திரிந்து அலைகடல் கடந்து வாழ முற்பட்ட காலம் அது. அவரது பிள்ளைகளும் குடும்பத்துடன் புலம் பெயர்ந்த பொழுது, "பெற்ற தாயும் பிறந்த பொன்னாடும் நற்றவாவெனும் நனி சிறந்தது" ஆகையால் எங்கும் சென்று வாழ முற்படாது நவாலியிலேயே தனது மிகுதிக் கால வாழ்க்கையையும் தொடர்ந்தார். இறைவன் விதித்த கணக்கும் முடிந்தது. அன்னாரின் வாழ்க்கையும் நிறைவுற்றது. வையத்துள் வாழ்வாங்கு வாழ்ந்து, 2007ஆம் ஆண்டு ஏப்பிரல் மாதம் வானுறையும் தெய்வத்துள் சங்கமமானார்.

ஓம் சாந்தி! சாந்தி!! சாந்தி!!!



Emeritus Principal
Mr. S. T. Chari

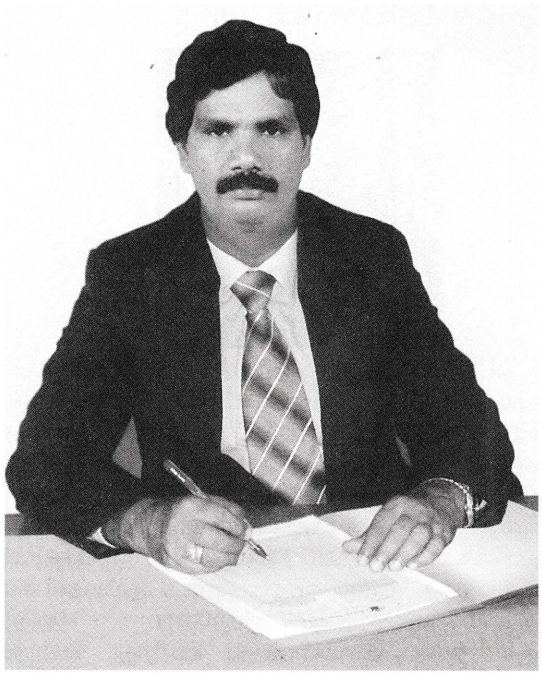

Our Principal
Mr. S. Sivaneswaran

மானிப்பாய் இந்துக்கல்லூரி வளாகத்தில் வளர்ந்து, மானிப்பாய் மகளிர் கல்லூரியிலும் பின் வேம்படி மகளிர் கல்லூரியிலும் அதிபராகக் கடமையாற்றி நிலைத்து நிற்கும் இருவர்



திருமதி அ. ராஜரட்ணம்



செல்வி P. ஆறுமுகம்



College Prefects - 1970

CHAMPIONS 77 & 78

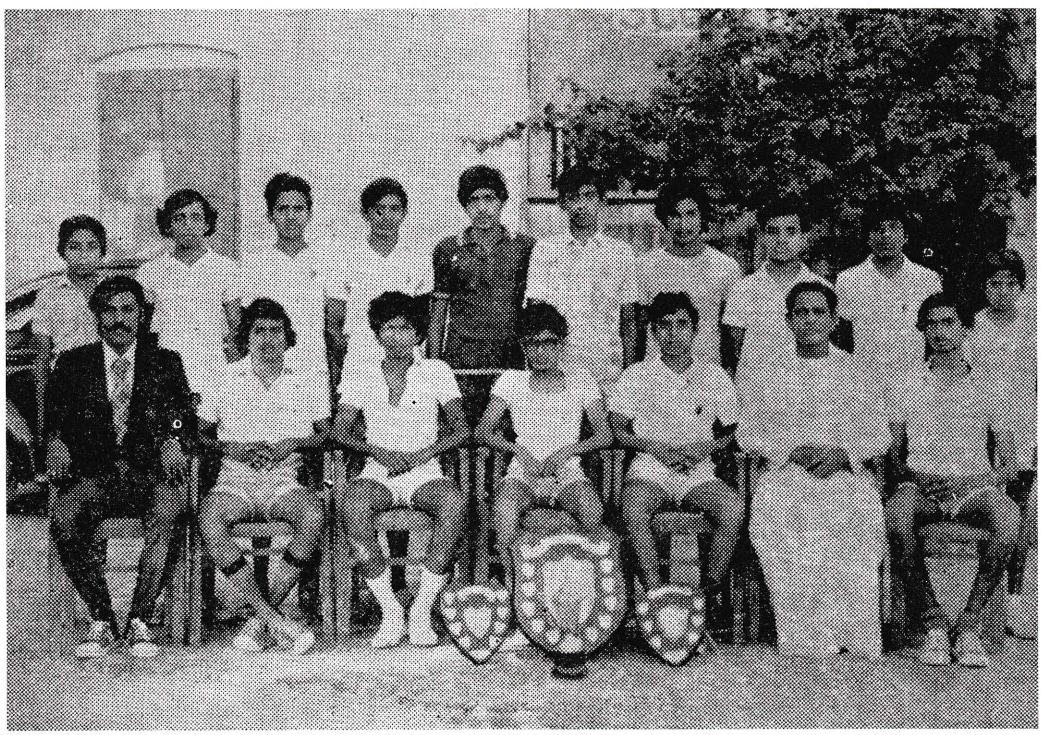

Inter - School Badminton Tournament



THE LYCEUM COMMITTEE 1961

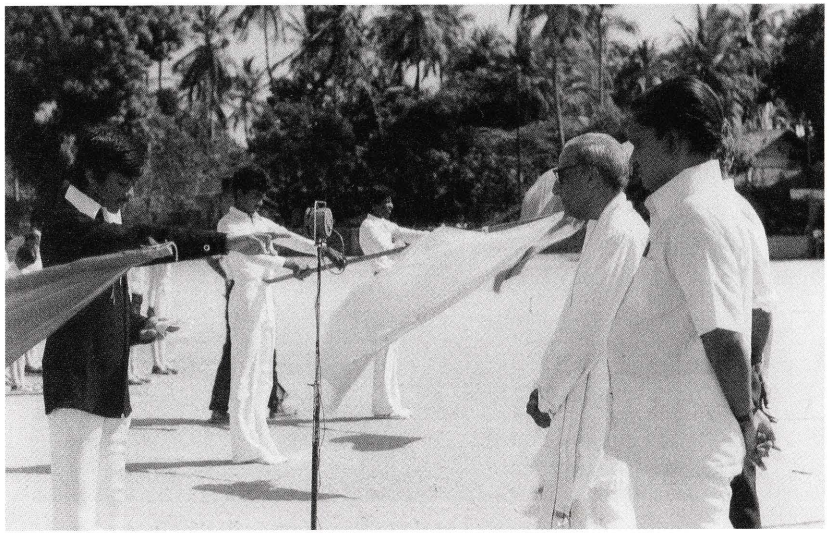

மலரும் நினைவுகள்

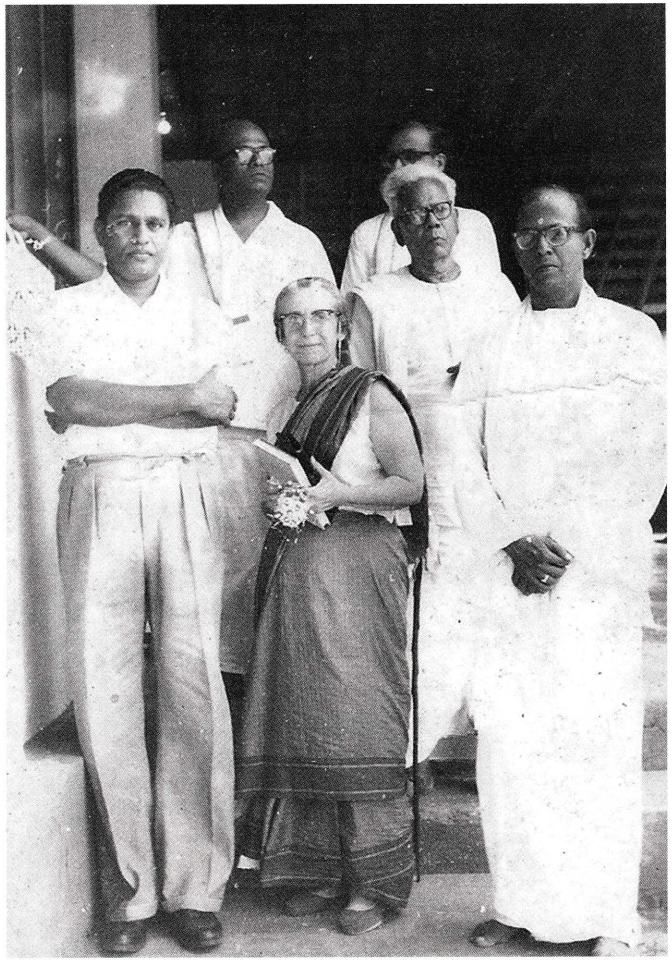

கலாயோகி ஆனந்தகுமாரசாமி அவர்களின் துணைவியார்
மானிப்பாய் இந்துக்கல்லூரிக்கு விஜயம் செய்தபோது

BEST PERFORMERS OF THE ERA

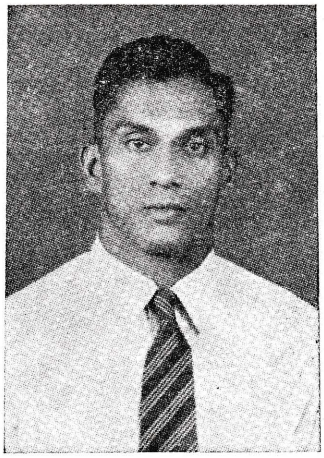

THE LATE MR. K. DURAISINGHAM

"THE PRIDE OF HIS ALMA MATER"

THE late Mr. K. Duraisingham was born on 20-4-1913, in Uduvil, Jaffna. He had his education at Manipay Hindu College. Here he captained the Soccer, Athletics and Volley Ball Teams from 1931 to 1933.

In 1931, he represented Manipay Hindu College at the Public Schools' Athletic Meet and set up new records in the Long Jump and 220 yards and was the Public Schools' Champion that year. He was our pride and Manipay Hindu College will always treasure his memory. We wish to convey our deep sympathies to his wife Mrs. Swarnamalar and children.

A summary of Mr. Duraisingham's achievements in the field of sports is given below :

1931-33— Captained Manipay Hindu College Soccer, Athletics and Volley Ball Teams.

1931— Public Schools' Athletic Champion.

1932, 33— A. A. A. Meet — Long Jump Challenge Cup.

1934— Represented Ceylon at the Asiatic Games, Delhi. Won Gold Medal (Relay), Silver Medal (Long Jump).

1938— Won the **Light Weight Wrestling Championship — India and Ceylon.**

1942— He led the All-Ceylon Wrestling Team to the All-India Olympic Games.

1948— Runner-up in the Mr. Ceylon Contest.

1948— 'Most Mascular Man' Title.

1950— Represented Ceylon in wrestling at the British Empire Games held in Auckland.

1954— Feather Weight Champion, Ceylon.

1954— Appointed chief National Coach for Wrestling and official coach to the team that represented Ceylon at Manila.

JAFFNA SCHOOLS' SPORTS ASSOCIATION - CHAMPIONS - 1965



SECOND ELEVAN - SOCCER

M. H. C. CRICKET TEAM — 1913

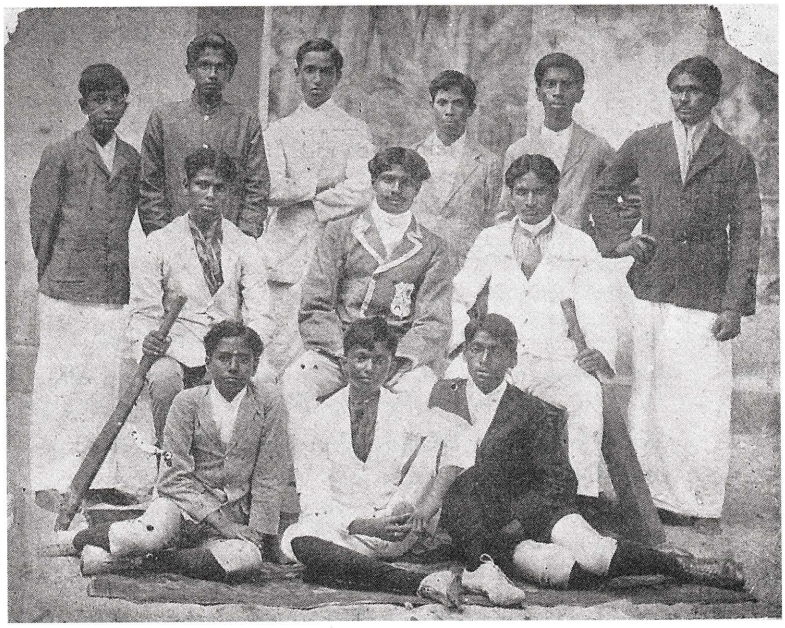

Ground (L to R.): (1) Mr. K. Karalasingham, (2) (3) Mr. V. Ponnukone (Vannarponnai).

Seated (L. to R.): (1) Mr. V. Sabanayagam, (2) Mr. K. Navaratnam (Captain), (3) Mr. C. Gunaratnam.

Standing (L. to R.): (1) Mr. S. Subramaniam (Tirunelvely), (2) Mr. S. Rajah, (3) Mr. K. Kandiah, (4) (5) Mr. V. T. Ratnam, (6) Mr. S. Vairamuttu.

S.P.IMPORTERS

We are an importers & Distributors of high quality furniture & mattresses

Tel: 416.266.3077

SIDEWALK SALE
July 30, 31, Aug 1















FREE Delivery & Setup.* **20% OFF on Mattresses.**** **50% OFF on Coffee Table.***







CASH & CARRY
Furnitures
Quality decor items for your homes are available from only **$19.00**

அரிசி, பருப்பு, உடன் மரக்கறி வகைகள், பழ வகைகள், மளிகைப் பொருட்கள், பூசைக்கு தேவையான பொருட்கள், மற்றும் பலவகைப் பொருட்களுக்கு...



Grocery

கரிபியன் நாடுகளில் இருந்து இறக்குமதி செய்யப்பட்ட உப்புக் கடலுணவு வகைகள், மற்றும் ஆடு, மாடு, கோழி, மான், மரை, போன்ற இறைச்சி வகைகளுக்கும்



Fish Market

புதிய, பழைய படங்கள், திரைப்படப் பாடல்கள், தொடர் நாடகங்கள், அன்பளிப்புப் பொருட்களுக்கும்



S.P.I.Video

தளபாடம், மளிகைப் பொருட்கள், சினிமாப் படங்கள், மீன், இறைச்சி வகைகள் அனைத்தையும் பெற்றுக்கொள்ள 4 தனிப்பெரும் ஸ்தாபனங்களை ஒருங்கிணைத்த சேவை.

We are OPEN 7 Days a Week
9:30am to 9:30pm
SPimporters.ca

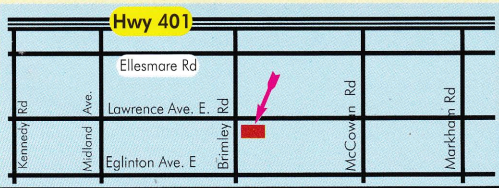

2861 Lawrence Ave. East
Scarborough, ON M1P 2S8
(Brimley & Lawrence)

*** with minimum purchase of $1,000 & city limit delivery. ** with a purchase of bedroom set. * with a purchase of Sofa Set & selected Coffee tables. for more info contact our showroom at 416-266-3077


Your
Trusted Real Estate Agents
your target
is
Our Focus

VEEDU
REALTY INC.
BROKERAGE

Veedu Realty inc.
416.759.6000

Realtors Without Borders

Industry is *not* all that warped...

வீடு
வியாபாரம்
காணி
எதுவானாலும்...

Call me for Trusted Service



Nathan Baskaran
Sales Representative Bsc. Civil Eng.
416.662.8492

VEEDU
REALTY INC.
BROKERAGE
416-759.6000
Realtors Without Borders

MARDI GRAS
Banquet Hall

416 - 757 - 4288



Chandra (Kumar)
647-295-4644
or Jeya
416-992-8437

From 50 to 1000 Guests

777 Warden Avenue, Scarborough, Ontario M1L 4C3
www.mardigrasbanquet.com - info@mardigrasbanquet.com

HIGHPOINT LASER PRODUCT LTD.

- Compatible Toner
- Original Cartridge
- Printer & Accessories
- Copy Papers
- Office Stationary
- 100% Guarantee

hp DELL LEXMARK Canon brother xerox SAMSUNG Panasonic

Logan Manikavasagar

100 Ironside Cresent, Unit #10, Toronto, ON. M1X 1M9

Tel: **416-297-9994** Toll Free: 1-877-281-9997

Fax: 416-297-6113 Cell: **416-708-9903**

Email: logan@highpointlaser.ca

www.HighPointLaser.ca

THE

PLUMBING

ZONE INc

Industrial: Commercial:Residential.

Full service plumbing: -

Faucets .	Pipe replacement
Bath tubs/Showers.	Broken water pipes
Toilets .	Hot water heating service
Sinks.	Hot water tank replacement

Call for information - **Carmine D' Angelo**
[President]

Tel: **416 873-9420** Fax: **905-794-3940**

"All Your Plumbing Needs, Please Call Carmine"

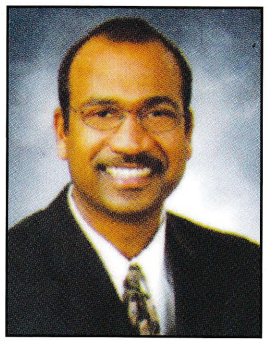

Vasanth Vinayagamoorthy

Insurance Agent

647.885.3012

Our guarantees are written in your policy

INDUSTRIAL ALLIANCE
INSURANCE AND FINANCIAL SERVICES INC.

Simple Solution in a Critical Situation

- Life Insurance
- Non-Medical Insurance
- Mortgage Insurance
- Critical Illness Insurance
- Travel Insurance
- RRSP
- RESP
- Investments
- Annuities
- Gropu Insurance

759 Warden Ave., Scarborough, Ontario M1L 4B5
Office: 416.759.5453 Fax: 416.759.6220
Email: vasanthnlr@gmail.com
www.vvinsurance.ca

RBC Insurance
Assumption Life
Canada Life
Unity Life of Canada
Unité-Vie du Canada

AQUA GEM MECHANICAL LTD

32 CAMOMILE STREET, WOODBRIDGE, ONT, L4L 8R4

TEL: (416) 213-0888 FAX: (416) 213-1853

For Your

* SERVICE ICE MACHINES
* REFRIGERATION
* ELECTRICAL
* MECHANICAL
* SERVICE

PLEASE CALL MARIO

AT

OFFICE: (416) 213-0888
CELL: (416) 678-8691
FAX: (416) 213-1853

AQUA GEM

GASA Restaurant

அன்றைய நாட்களில் நீங்கள் தாயகத்தில்
சுவைத்த அதே சுவையை - இன்று
கனடாவில் உங்கள் நாவில் மீட்கிறோம்...

Takeout & Catering



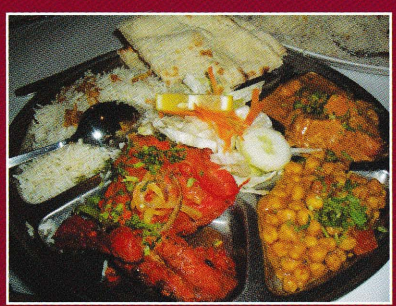



- வடை
- றோல்ஸ்
- சமோசா
- கொத்து ரொட்டி
- இடியப்பக் கொத்து
- மசாலாத் தோசை
- சிங்கப்பூர் நூடில்ஸ்
- Chilli Chicken
- புரியாணி

மற்றும் பல வகையான
உணவு வகைகளை
உடனுக்குடன் தயாரித்து
சுடச்சுட வழங்குகின்றோம்.

2950 Kennedy Rd. Unit # 3
Scarborough, ON M1V 1T1

Tel: 416 321 1219

ANC electric

1730 Steeles Ave. East,Unit#16
Brampton,Ont. L6T 1A4
Tel: 905-790-7595
Fax:905-790-8676
Email:anc@ancelectric.com
www.ancelectric.com







ELECTRICAL CONTRACTORS
Industrial & Commercial

Let us help you find your dream home

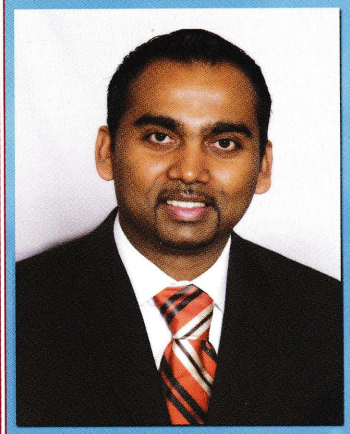

HOMELIFE
HIGHER STANDARDS

HomeLife/Future Realty Inc., Brokerage

7 Eastvale Drive, Suite 205, Markham, Ontario

905-201-9977

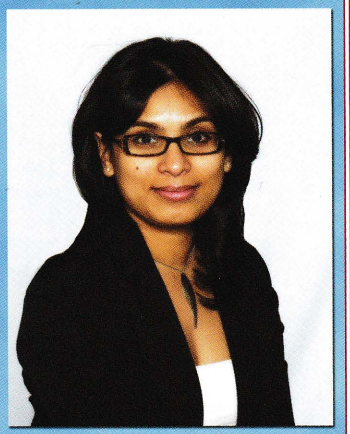

Suresh Kanthasamy
Sales Representative
416-358-2384

Tharshini Tharmalingam
Sales Representative
647-400-7600





பிட்டு, தோசை, அப்பம், கொத்து
வகைகள், றோல்ஸ், கட்லட்,
வடை மேலும் பல

Tel: 905.471.5753

Cell: 416.566.9801

Fax: 416.495.9180

7200 Markham Road
Markham - ON

Murali Ramalingam CPA,

Ajith A Balaratnarajah CPA

& Staff of

Premier Accounting Solutions Inc.

Would like to congratulate

Manipay Hindu College

&

The Old Students Association

on their Centenary Celebration.

வாழ்க நம் நாடு வாழ்க நம் பள்ளி
வாழிய வாழியவே

Premier Accounting Solutions, Inc.
Certified Public Accountants & Business Consultants

Columbus Office
6063 Frantz Road, Suite 203
Dublin, OH 43017
Tel: (614) 659-9999
Fax: (614) 659-9311
Premier@Premiercpa.Com

Cincinnati Office
4731 Sarah Drive
Mason, OH 45040
Toll Free Tel: 1-866-CPA-0333
Toll Free Fax: 1-877-623-9311
www.Premiercpa.com

905areaHomes.ca

With the best compliments from,

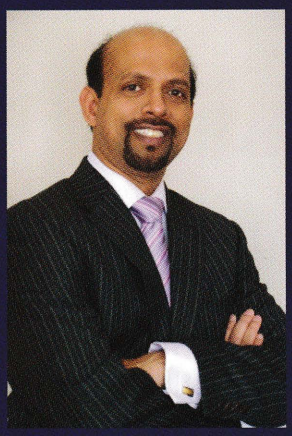

Ken Kirupa
SALES REPRESENTATIVE
INSPIRED BY YOU

Thinking of
Buying or Selling?

Re/Max Crossroads Realty Inc, Brokerage
416-491-4002 416-294-9322

PEARL SIGN
& GRAPHIC INC.
Design, Large Format Printing
Fabrication, Manufacturing

Call: Nava / Siva

21-140 Midwest Rd
Toronto, ON M1P 3B3
Tel: 416.615.0428
Cell: 416.562.7115
Toll Free: 1.888.598.8858
Fax: 647.439.8145
Email: pearlsign@hotmail.com

ILLUMINATED SIGN BOXES
LED / NEON CHANNEL LETTERS
CUT-OUT LETTERS
STORE FRONT SIGNS
TRADE SHOW DISPLAYS
BANNERS . VEHICLE LETTERING
LARGE FORMAT DIGITAL PRINTING
(UP TO 63" WIDTH)
Digital vinyl image for indoor & oudoor
(for 3-5 years)

PK Accident Benefits

- **FREE INITIAL CONSULTATION**
- **Free Legal Advice From Reputable Lawyers**
- **No Retainer Fee**

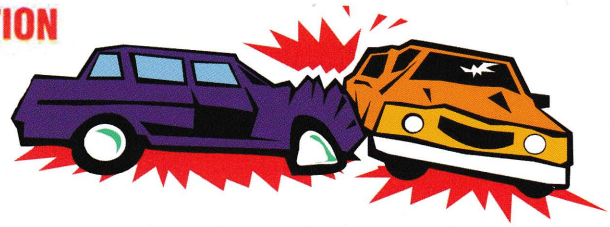

ARE YOU INVOLVED IN A MOTOR VEHICLE ACCIDENT?

"We are specialized in motor vehicle accident benefit claims"

We fight for your rights

- *Income Replacement Benefit - To replace your loss of earnings*
- *Housekeeping / Home Maintenance Services*
- *Attendant Care Benefit*
- *Caregiver Benefit*
- *Lost Educational Expenses*
- *Slip & Fall*



Singham Karthigesu
Licensed Paralegal - LSUC

1200 Markham Rd, Suite 105
(Markham & Ellesmere)
Toronto. Ontario M1H 3C3
Tel: 416.283.8000
Fax: 416.283.3567
E-Mail: pkaccidents@yahoo.ca

3351 Markham Rd, Unit A118
(Markham & Steels)
Toronto. Ontario M1X 0A6
Tel: 416.293.0077
Fax: 416.293.0071

We do not charge any fee except on the final settlement

SATHYAL MARKET

FOR ALL YOUR HOME NEEDS

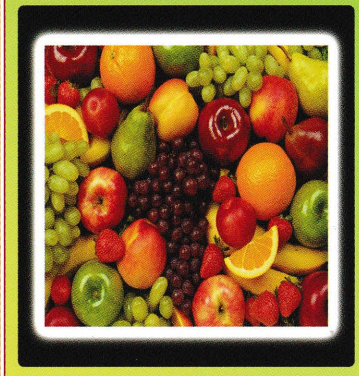

உங்களுக்கு தேவையான இலங்கை, இந்திய கனேடிய....

- » உணவுப்பொருட்கள்
- » உடன் மரக்கறி, பழ வகைகள்
- » கடல் உணவு வகைகள்
- » இறைச்சி வகைகள்
- » மளிகைப்பொருட்கள்

அனைத்தும் ஒரே கூரையின் கீழ்....

Special on every Friday, Saturday and Sunday

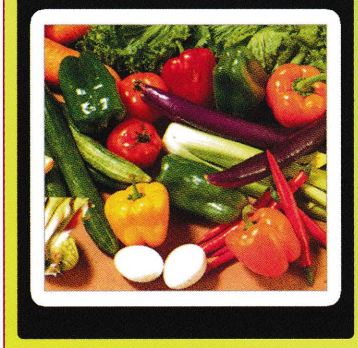



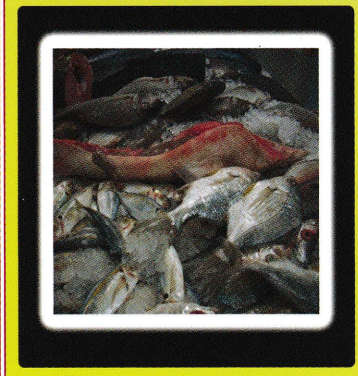

We carry Srilankan, Indian and Canadian Grocery, Fresh vegetables, fruits, Fish, Meat much more....



199 Markham Rd. Scarborough, ON.

Tel: 416 266 5025 Fax: 416 266 9089

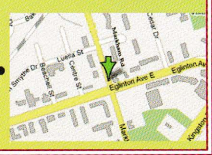

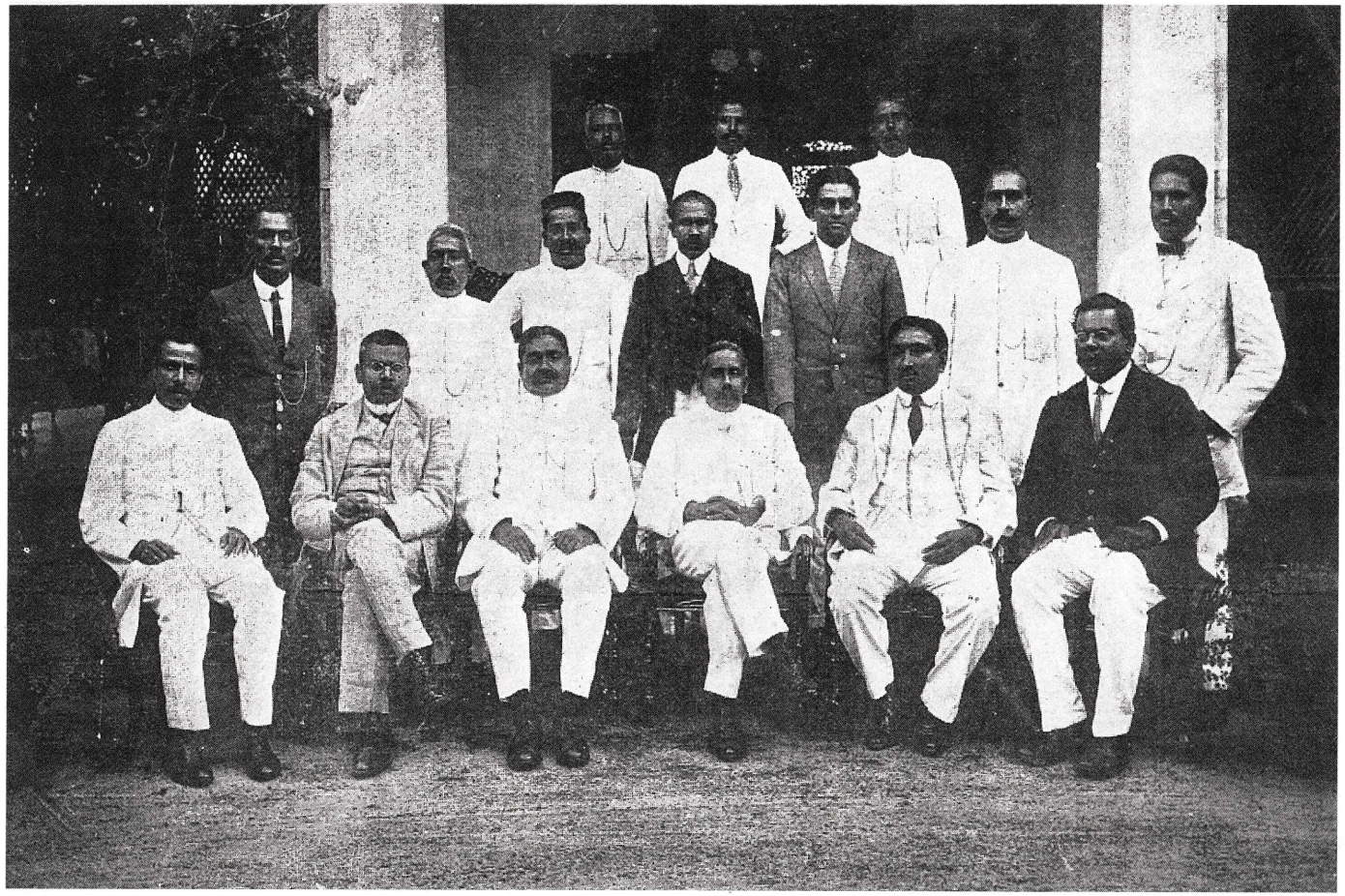

THE BOARD OF DIRECTORS, MANIPAY HINDU COLLEGE—1918

Seated:—(From Left) Mr M. Mootatamby, Mr. K. Balasingham, Mr. C. Suntharam, Mr. C. Namasivayam (manager), Dr. M M. Kumarasamy, Mr T. H. Crossette (Principal).

Standing:—(First row from left) Mr. J. N. Sandarasegara, Gate Mudaliyar T. Karalapillai, Adigar A. Sellamuttu, Mr. R. Dharmalingham, Sir. S. Pararajasingham, Mr. S. Rasaratnam, Gate Mudaliyar C. Thiagarajah.

Standing:— (Second row from left) Mr. T Sinnathamby, Mr. C. T. Kandiah, Mr. A. Vaitilingam.

THE MANIPAY HINDU COLLEGE BOARD OF DIRECTORS — 1960

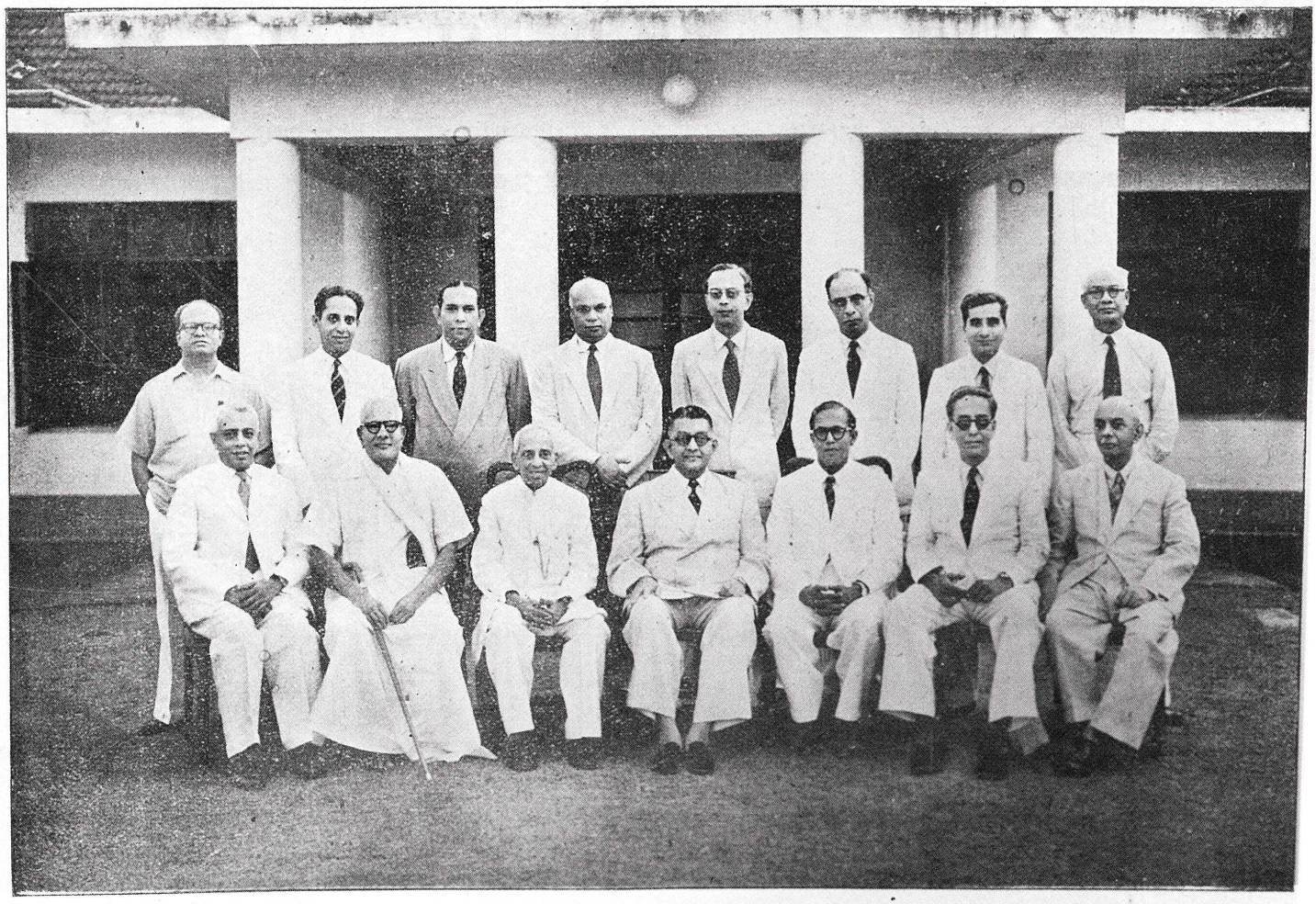

Seated (Left to Right) Mr. K. Sundarampillai, Gate Mudaliyar C. Thiagarajah, Adigar A. Sellamuttu M. B. E., Sir Sangarapillai Pararajasingham Kt., Mr. K. Muttuvetpillai. Mr. S.Somasundaram J. P., Mr. J. Thiagerajah.

Seating (Left to Right) Mr. S. Rajendram, Mr. S. Sivanathan, Mr. T. Ramachandran, Mr. S. Pathmanathan, Prof. T. Nadarajah, Mr. M. Swaminathan, Senator S. Nadesan Q. C. Mr. A. Nagalingam.

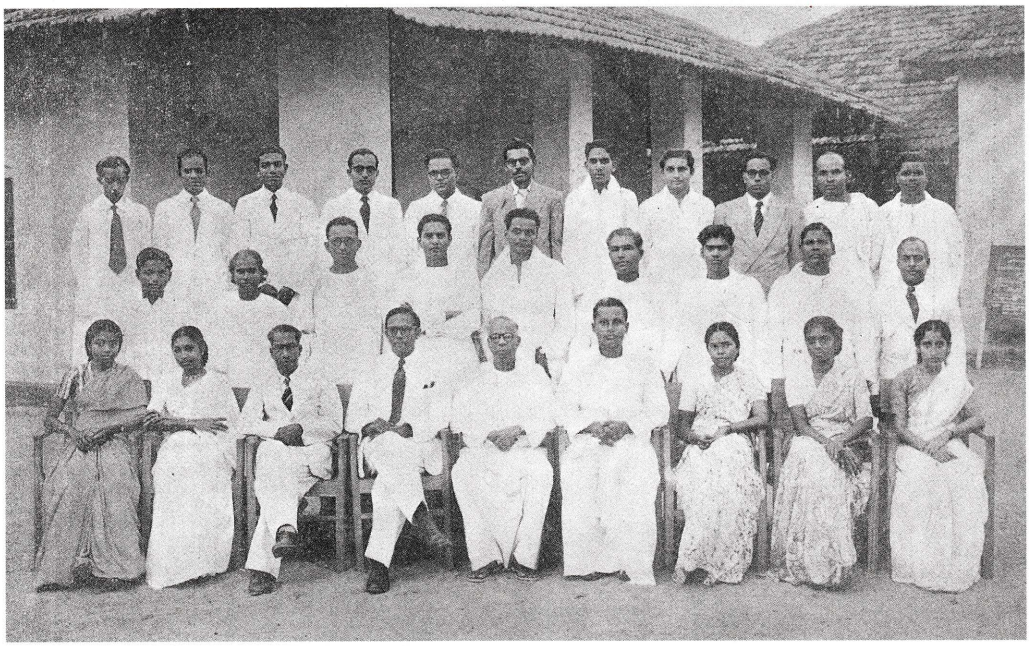

OUR STAFF - 1955

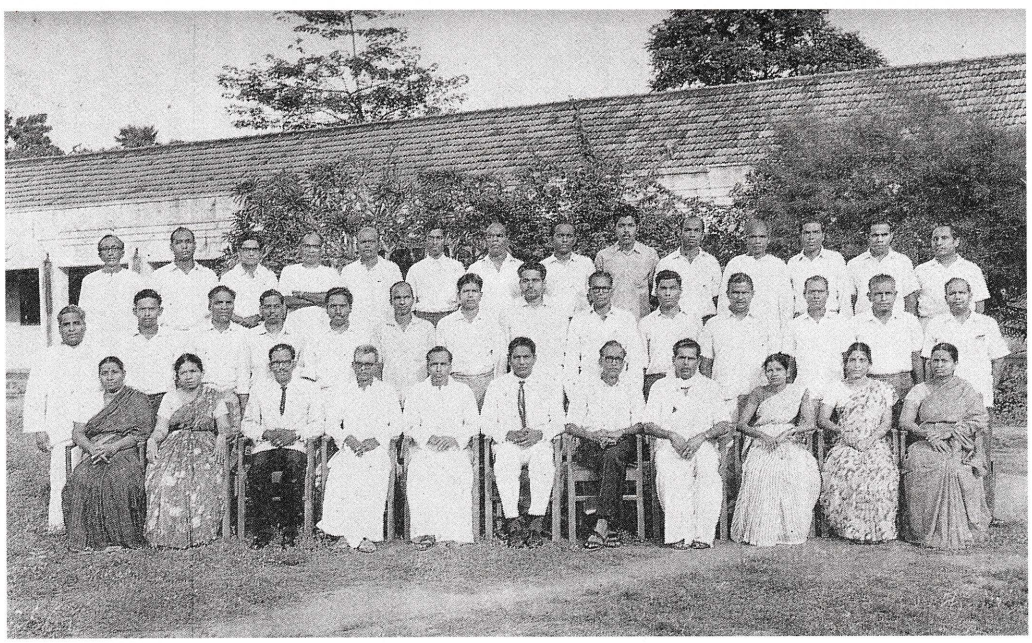

THE COLLEGE STAFF - 1972

Manipay Hindu College Staff - 2010

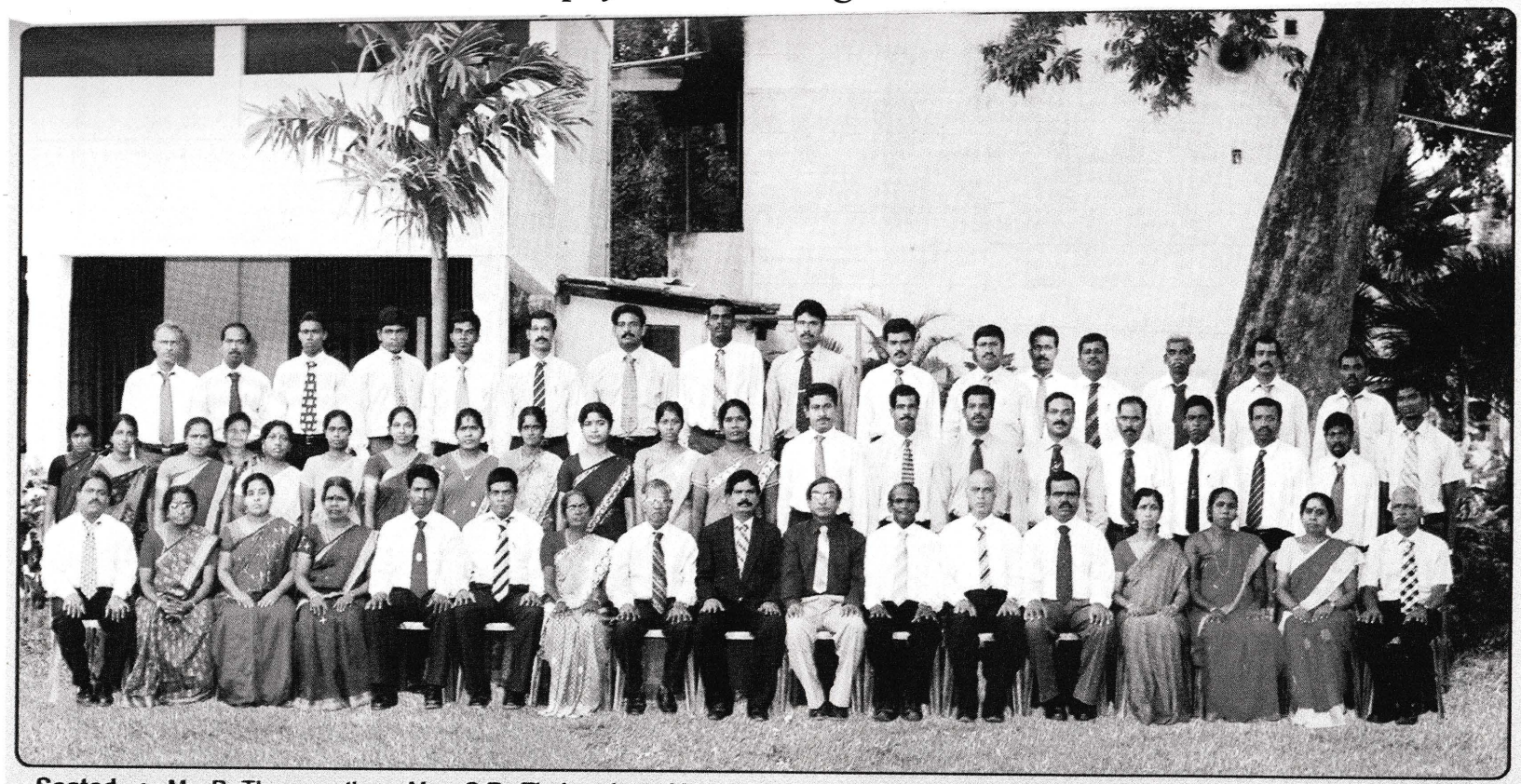

Seated : Mr. P. Thayananthan, Mrs. S.R. Theivendran, Mrs. R.S. Moganathas, Mrs. A. Sivanantham, Mr.S. Uthayanan, Mr.T.Remesh, Miss. V. Sothiratnam. Mr.K. Jeganathan, Mr.S. Sivaneswaran (Principal), Mr.S. Oothayabalan, Mr.S. Thevarasa,Mr.K.Sathiyaseelan, Mr.V. Krishnaraja, Mrs.C. Amirthalingam, Mrs. S. Sivakumar, Mrs.I.Arunthavarajah, Mr.K. Sivapatham.

Standing : 1st row L-R Mrs.S.Balamugunthan, Miss.S.Sivapathasundram, Mrs.A.Ananthasoruban, Mrs.S.Piratheepan, Mrs.A.Sivagnanam, Miss.B.Sivasubramaniyam, Miss.N.Thirunavukkarasu, Mrs.M.Suren, Mrs.R.Ragulan, Mrs.J.Mahendran, Miss.P.Rajathurai, Miss.V.Albert, Mr.S.Gajan, Mr.S. Linkeswaran, Mr. N. Ahilan, Mr.N.Nithiyaharan, Mr.T. Krishnathas, Mr.S.Sivachelvan, Mr.K.Pathmakanthan, Mr.S.Kanesarajah, Mr.A.Johnwine.

Standing : 2nd row L-R Mr.K.Pathmanathan, Mr.T.Theepan, Mr.G.Rajeevkanth, Mr.S.Sasitharan, Mr.P.Anton Nantharupan, Mr.S. Sivakanthan, Mr.P.Vasanthan, Mr.S.Sasikumar, Mr.A.Shyamalaruban, Mr.J.Thayaparan, Mr.S. Santhakumar, Mr.P.Maheswaran, Mr.T.Thillaichelvan, Mr.S.Yogeswaralingam, Mr.V.Thayanithy, Mr.F.R.Newton.

Northern Province Teachers' Association

Prize Winners 1964 - 1965

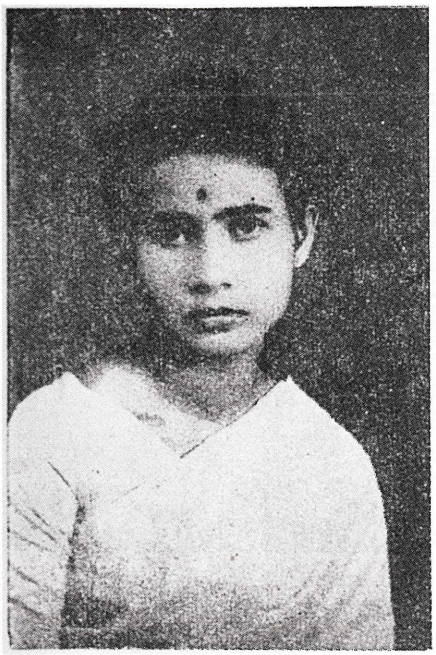

Miss Gnanavathy Perinbanayagam
English Essay First Place
Tamil Essay Third Place



Miss Valliammai Periyathamby
English Essay First Place

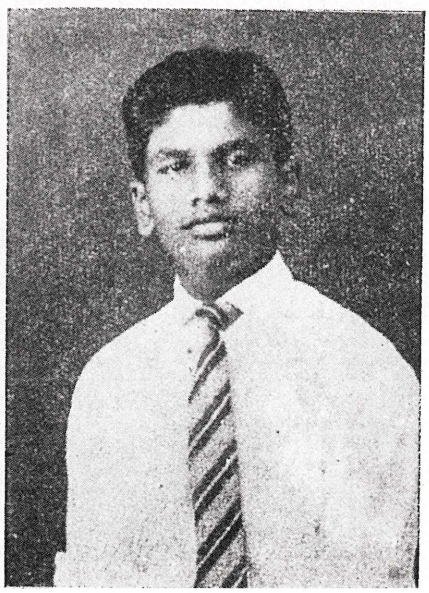

Mas. P. Thanikasalam
Tamil Essay Third Place

அன்பினால் இதயங்கவர்ந்த
ஆய்வுகூட உதவியாளர்

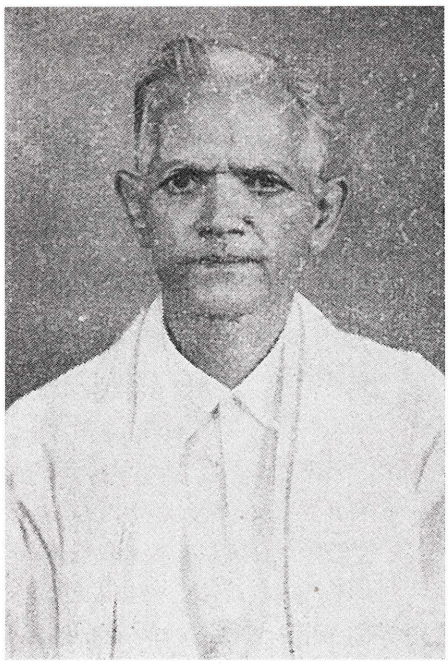

க. சின்னத்தம்பி
39 வருட சேவை



V. KUMARASAMY
LABORATORY ASSISTANT
1952 — 1959.

நான்கு தசாப்தகால சேவையில் தம்மை கல்லூரிக்காக அர்ப்பணித்தவர்



திருமதி. வி. முத்துவேற்பிள்ளை

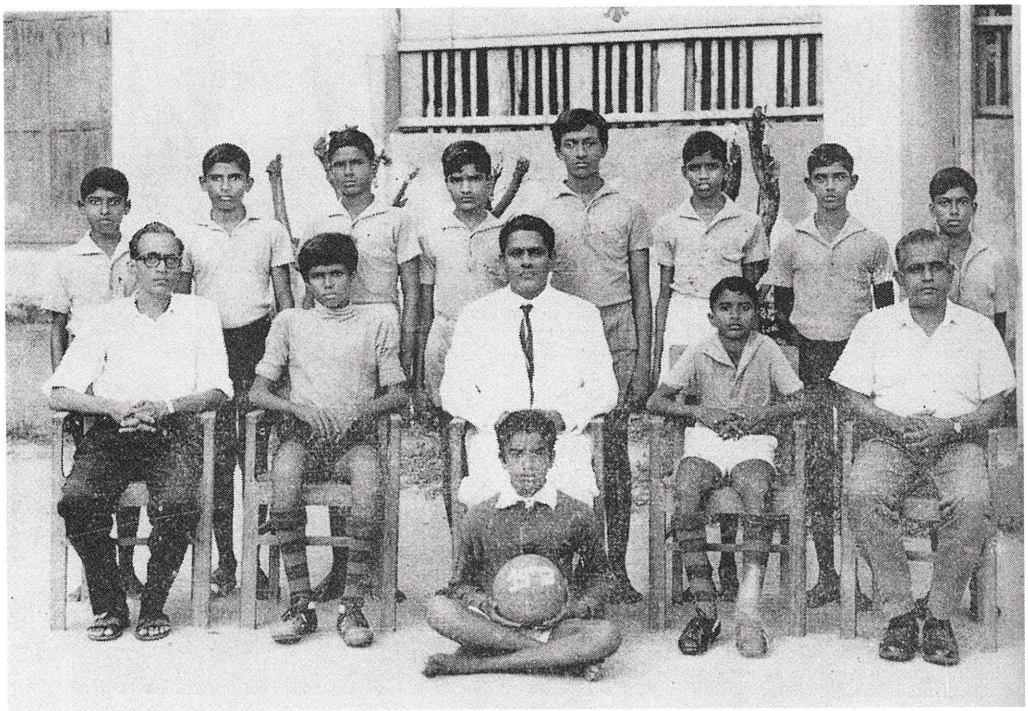

SECOND ELEVAN SOCCER - 1972

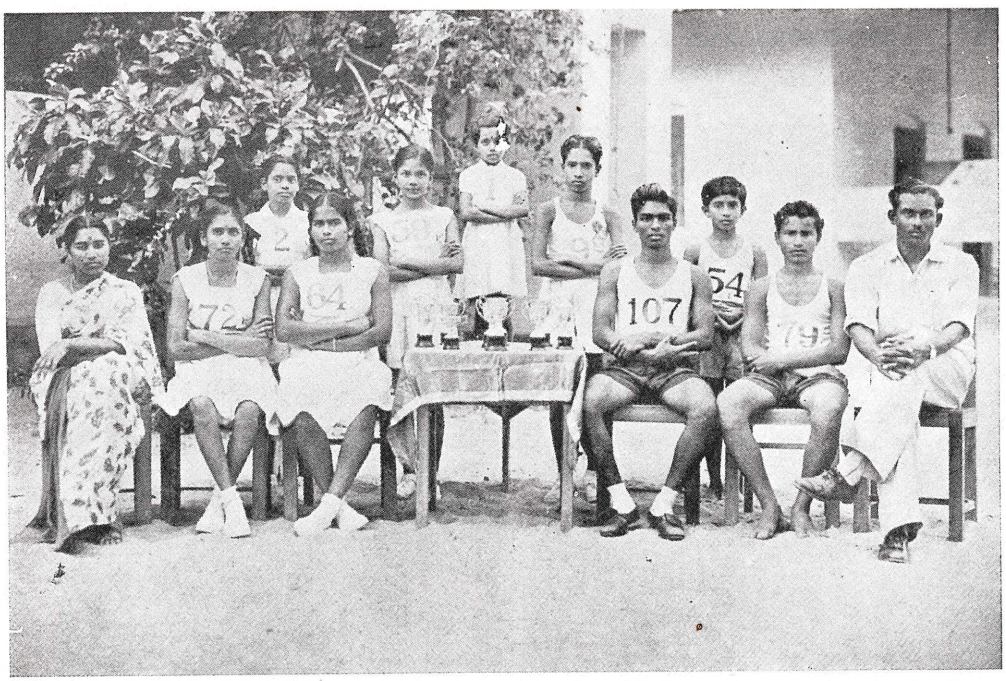

INTER-HOUSE COMPETITIONS
INDIVIDUAL CHAMPIONS 1959

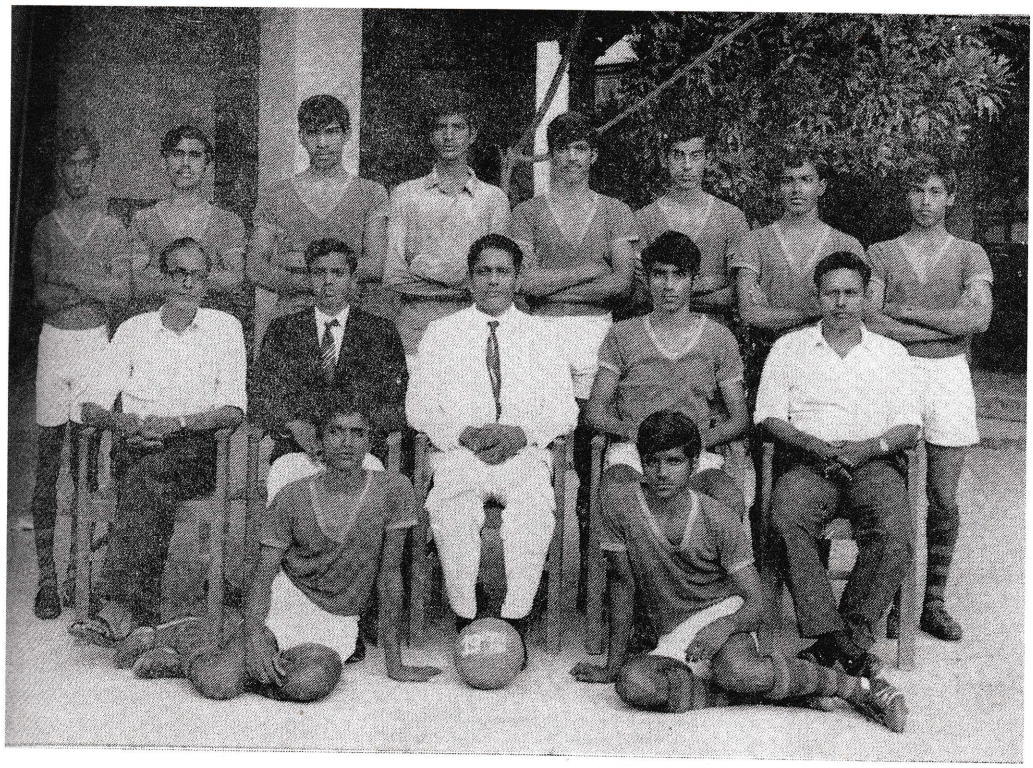

FIRST ELEVEN SOCCER — 1972

Selected for the Jaffna Schools' Soccer Eleven — 1972

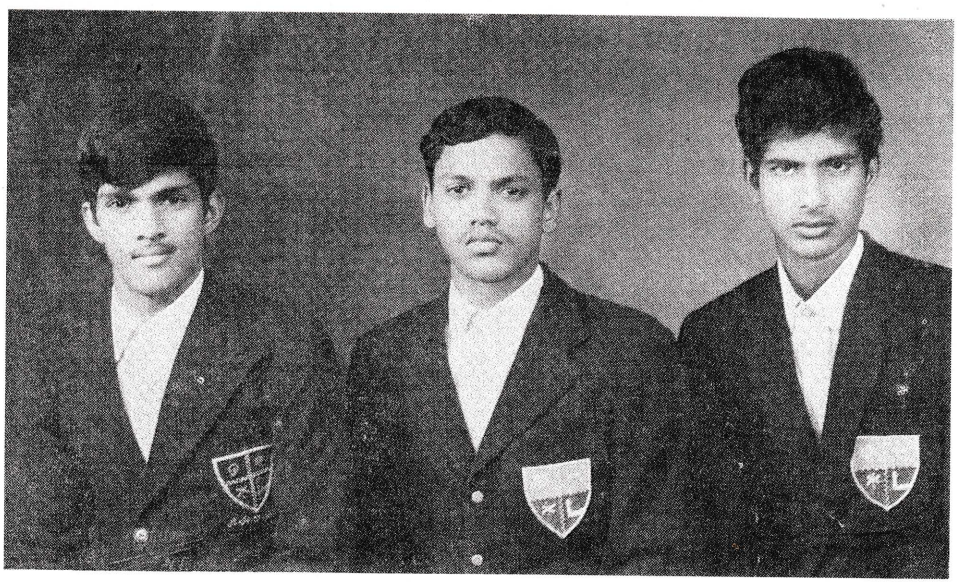

N. P. T. A. PRIZE - WINNERS

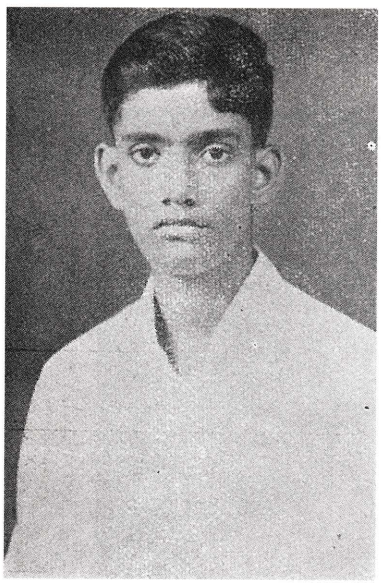

M. NADESAN
J. S. C. 1st in the Province 1959



M. MALATHY
J. S. C. 2nd in the Province 1960

SPORTS CHAMPION UNDER 14



J. S. S. A.

Intermediate Champion 1964

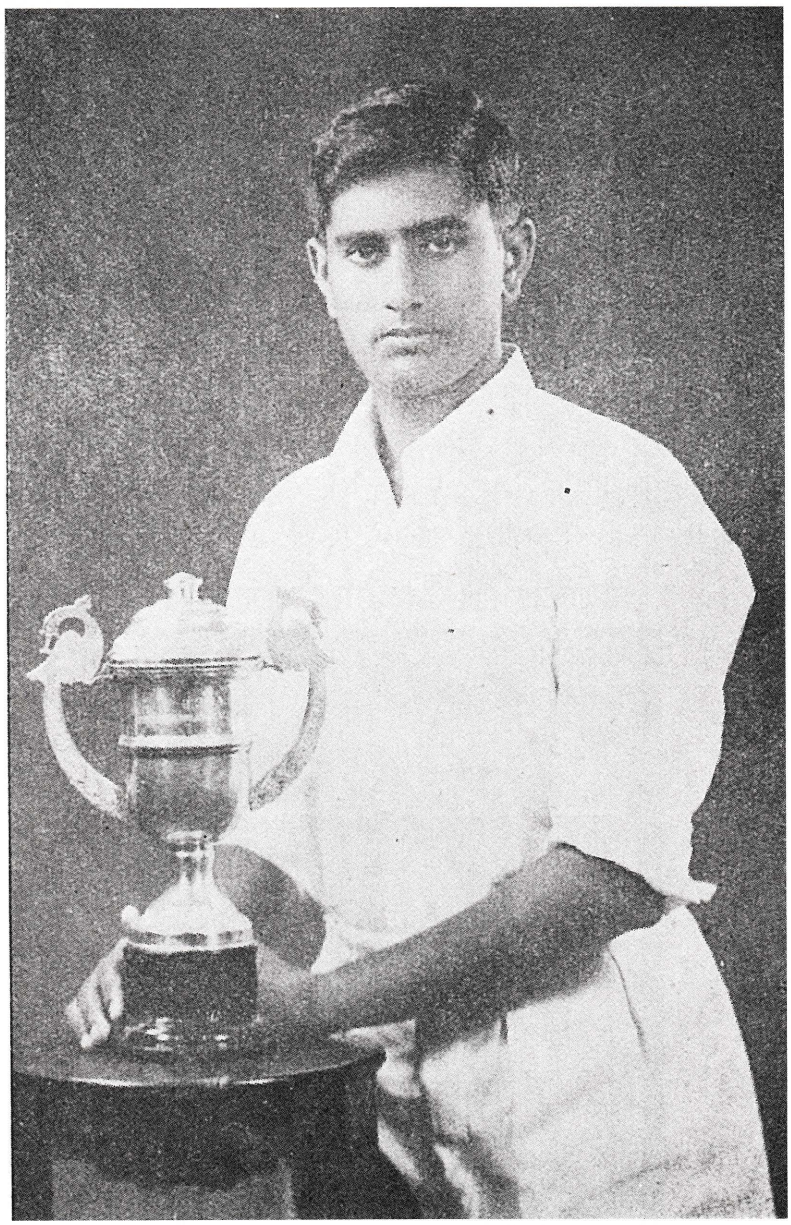

M. JEGATHEESAN

Won best performance cup and broke J. S. S. A. Intermediate records in Discuss, Javelin and Putt-shot.

உபநிஷதப் பொன்மொழிகள்

தொகுப்பாக்கம்: ஜெயகாந்தினி இளையதம்பி

"கொடுப்பதைச் சிரத்தையுடன் கொடு. சிறப்பாகக் கொடு. கொடுப்பதில் லோபித்தனம் காட்டாதே. யாசித்தவனை இகழ்ந்தோ, அல்லது உதாசீனமாகவோ கொடாதே. கொடுக்கும் சக்தி உனக்கு வாய்த்தது என்று கர்வம் கொள்ளாதே. கொடுப்பதைப் பலர் அறிந்து மெச்சுமாறு டாம்பீகம் செய்யாதே. உன் கொடையைப் பெறுகின்றவர் கள்பால் அன்பும் பயபக்தியும் கொண்டு நடந்து கொள்வாயாக."

"ஆசைகளை ஒழித்துப் பற்றுக்களைக் களைந்தாலொழிய வேதம் ஓதுதலினாலும் புலவர்களிடம் ஆராய்ச்சிகளைக் கேட்பதனாலும் மயக்கம் தீராது. ஆத்ம தரிசனமும் அடைய முடியாது. விஷய சுகங்களால் கவரப்படாத வைராக்ய புத்தியும் ஈசுவர பக்தியுமே ஆத்ம தரிசனத்தை அடைவிக்கும்."

"நல்ல முறையில் இல்லறம் நடத்தி உள்ளம் பக்குவம் அடைந்த பின்னரே துறவு நிலையானது; உண்மைப் பயனைத் தரும் என்பது நம்முடைய ஞான சாஸ்திரங்களின் முடிபு. இல்லற வாழ்வினால் மனம் எவ்வாறு துறவு நிலைக்கேற்ற பக்குவமடைய முடியும்? ஒருவன் தன் மனைவியிடம் அன்பு செலுத்தி அவளுக் காகத் தன்னைத்தான் ஓரளவு மறக்கவும் துறக்கவும் கற்றுக் கொள்கிறான். அவ்வாறே குடும்பத்தின் நன்மை, புதல்வரின் நன்மை, குலத்தின் நன்மை, விருந்தினரின் திருப்தி முதலி யவற்றுக்காகத் தன்னை அர்ப்பணம் செய்தலினால் மனிதன் "நான்" என்னும் அகங்கார வலையினின்றும் சிறிது சிறிதாக வெளியேற்றப் படுகிறான். இந்தப் பயிற்சி அவனுடைய சுயநலப் போக்கை அறவே ஒழித்துத் துறவு நிலைக்கு வழிகாட்டுகின்றது. இல்லற வாழ்வுக்குரிய பண்புகள் அனைத்தும் பேரன்புக்குரிய ஒரு பயிற்சியேயாகும். இந்தப் பயிற்சியைச் சரிவரப் பெற்ற பின்னரே உள்ளத்தில் ஞான ஒளிக்கு வாய்ப்பு ஏற்படும்."

"ஒவ்வொரு ஜீவனுள்ளும் பேதமற்ற சுத்தப் பொருள் ஒன்று உண்டு என்கிற பேருண்மையை நன்குணர்ந்து அந்த அறிவை உள்ளத்தினுள் பதிய வைத்து, அது உள்ளத்தில் வேரூன்றி உயிர் கொண்டு நிற்கச் செய்வதே ஞானம். உயிரற்ற அறிவினால் பயனில்லை. உயிர்-கொண்ட ஞானம் உள்ளத்தில் வேர்கொண்டு, இலையும் பூவும் காயும் கனியும் தரும். நற்செயலும் நற்சாந்தியும் நல்லெண்ணங்களும் உண்டாகும். அவையே உயிர்கொண்ட அறிவின் பூவும் கனியுமாகும்."

தீந்தமிழ்

சிவநேஸ்வரன் நிஜந்தன்
மானிப்பாய் இந்துக் கல்லூரி

தமிழ் என்ற சொல்லிற்குத் தலை வணங்கு
தமிழ்ப் பெரியாரின் சொல்லிற்கு நீ இணங்கு
தாய் மொழியே நின்பாதம் பணிவேனே என்றும்
உயிர் போன்ற என்தாயே என்றும் நீ வாழி!

இதயக் கனியாய் என் இதயத்தைப் பறித்தாயே
இன்பமான மொழி நடையால் இதமாகக் கவர்ந்தாயே
யான் அறிந்த தேன் மொழியே
யாழ் நகரின் முத்தமிழே என்றும் நீ வாழி!

உயிருடன் உயிராய் மெய்யுடன் மெய்யாய்
உலகமதை வென்ற உன்னத மொழியே
சங்கத் தமிழாய் எனைச் சஞ்சரிக்க வைத்தாயே
சத்தியத்தின் ஒளிவிளக்காய் ஒளிரும் நீ வாழி!

தேனிலும் இனிய தமிழ் மொழியே
தெவிட்டாத இன்பத் தமிழ் மொழியே
திலகமென விளங்கும் மொழியே
தித்திப்பாய்த் திகழும் தெவிட்டாத மொழியே வாழி!

முச்சங்கம் அமைத்து மூவேந்தர் போற்றி
முத்தமிழாய் முகிழ்ந்த முதல்மொழி நீதானே
நானிலம் போற்ற நம்மக்கள் ஏத்த
நாவினிக்கும் நயங் கொழிக்கும் நற்தாயே நீ வாழ்க!

கரும்பாம் பாடலும் கவிதைச் சிறப்பும்
கனிவாய்க் கற்கும் கம்பன் பாடலும்
தனிச்சுவை கொண்ட தரம்மிகு தமிழே
தரணி யெங்கும் மணம் பரப்பித்
தலை சிறக்கும் நீ வாழி! வாழி!!

இன்று எமது தமிழ் மக்கள் தாயகத்திலிருந்து தமது உறவுகளைப் பிரிந்து, புலம் பெயர்ந்து, மேல் நாடுகளில் வாழ முற்பட்டபொழுது, பலவிதமான தடைகளையும் சவால்களையும் எதிர்கொள்ள வேண்டிய நிலைக்குத் தள்ளப்பட்டார்கள். இதனால் யதார்த்தத்தை மறந்தார்கள்; நிம்மதிகளை இழந்தார்கள்; கயிறறுந்த பட்டம்போல் கரணம் அடித்தார்கள். இந்நிலையில் அவ்வாறானவர்களின் விடியலுக்காக மனித வாழ்வின் தத்துவங்கள் பற்றிய ஞானிகள் சிலரின் உபதேசங்களை இங்கு தொகுத்து வழங்குகின்றோம். அது உங்கள் வாழ்க்கைக்கு வழிகாட்டியாக அமைவதோடு, உங்களை உங்களுக்கு அறிமுகப்படுத்தும் (ஆர்)

மனிதன் கடைத்தேறுவதற்குப் பல விதிகள் இருக்கின்றன. அவற்றில் ஒரு வழி முக்கியமானது. அது தன்னைத்தானே சோதனை செய்துகொள்வதாகும்.

- கிருபானந்த வாரியார்

பவவீனத்திற்கான பரிகாரம், ஓயாது பலவீனத்தைக் குறித்துச் சிந்திப்பது அல்ல. மாறாக வலிமையைக் குறித்துச் சிந்திப்பதுதான்.

- இராமகிருஷ்ணர்

ஆமையானது தன்னுடைய உறுப்புக்களைத் தன்னுடைய ஓட்டுக்குள் அடக்கிக் கொள்வதுபோல் தன்னுடைய ஐம்புலனையும் பொருட்கள்மீது செல்லவிடாது தடுத்துக் கொள்கிறவனே ஞானி ஆவான்.

- இராமகிருஷ்ணர்

வாழ்க்கையில் சாவு ஒரு இழப்பில்லை. ஆனால் நாம் வாழும்போது நம்முள்ளிருக்கும் ஒன்று இறந்துபோவதுதான் பெரிய இழப்பு.

உலகின் மிகக்கடினமானவை மூன்று மட்டுமே. அவை இரகசியங்களைக் காப்பது, நமக்குப் பிறர் செய்த தீங்கை மறப்பது, ஓய்வு நேரத்தைப் பயனுள்ள வழிகளிற் செலவழிப்பது. நீ, பயனில்லாமல் ஒருவார்த்தைகூட உன்னிடமிருந்து வெளி-வராமல் ஜாக்கிரதையாக இரு.

- ஆதி சங்கரர்

சத்தியம் என்பது எங்கோ வெளியில் இல்லை. நம்முள்தான் உறைகின்றது. தர்மம், அதர்மம்கூட நம்முள்தான் இருக்கின்றன. நமது ஆத்ம திருப்திக்காகச் செய்யும் காரியமே தர்மம். மனச் சாட்சிக்கு எதிராகச் செய்யும் காரியம் அனைத்தும் அதர்மம். இவற்றைக் கண்டுகொள்ள நீ எந்தப் புத்தகத்தையும் தனியாகப் படிக்க வேண்டும் என்ற அவசியம் இல்லை.

- ஸ்ரீ சத்தியசாயி பாபா

எது நடந்ததோ அது நன்றாகவே நடந்தது;
எது நடக்கிறதோ அது நன்றாகவே நடக்கிறது;
எது நடக்க இருக்கிறதோ அது நன்றாகவே நடக்கும்.

உன்னுடையது எதை இழந்தாய்?
எதற்காக நீ அழுகிறாய்?
எதை நீ கொண்டு வந்தாய்?
அதை நீ இழப்பதற்கு!
எதை நீ படைத்திருக்கிறாய்?
அது வீணாவதற்கு!
எதை நீ எடுத்துக் கொண்டாயோ
அது இங்கிருந்தே எடுக்கப்பட்டது!
எதைக் கொடுத்தாயோ அது இங்கேயே
கொடுக்கப்பட்டது!
எது இன்று உன்னுடையதோ
அது நாளை மற்றொருவருடையதாகிறது!
மற்றொரு நாள் அதுவே
வேறொருவருடையதாகும்!

"இதுவே உலக நியதியும்
எனது படைப்பின் சாராம்சமுமாகும்"

- பகவான் ஸ்ரீ கிருஷ்ண பரமாத்மா

SPONSORS OF CENTENARY CELEBRATION

	Name	Amount
1.	Mr. M. Rajeevikaran	$3,000.00
2.	Mr. Selva Vettivel	$2,000.00
3.	Mr.Vincent J Sinnadurai	$2,000.00
4.	Dr. S.Navayogarah	$1,013.00
5.	Mr. Murugakumar Ramanathan	$1,000.00
6.	A & T Manpower Services	$550.00
7.	Commercial Air Compressor LTD.	$500.00
8.	Dr. Sivagnanam Mahesan	$500.00
9.	Miss Janaki Perairavan	$500.00
10.	Mr. Kugarajh Sivasubramaniam	$500.00
11.	Mr. S. Ganeshalingam	$500.00
12.	Mr. S. Sunthareswaran	$1,000.00
13.	Mr. V.Kamalendran	$500.00
14.	Mr. Vijayakumar Rajeevkumar	$500.00
15.	Mrs. Ana Vignarajah	$400.00
16.	Mr. A.Srikantha	$300.00
17.	Mr. Gunathasan Gunaratnam	$300.00
18.	Dr Baheerathan Thurairajah	$250.00
19.	Mardi Gras	$250.00
20.	Mr. Anand Kumar	$250.00
21.	Mr. Navararajah Yogendran	$250.00
22.	Mr. Kandasamy Jeyaseelan	$250.00
23.	Mr. Vijayan Sharma	$250.00
24.	Mr. G. Thinaharan	$200.00
25.	Mr. Mahen Amarasingham	$200.00
26.	Mr. Nathan Baskaran (Veedu Reality INC.)	$200.00
27.	Mr. R.Gunanathan	$200.00
28.	Mr. Robin Davidson	$200.00
29.	Mr. S Sivalingam	$200.00
30.	Mr. Suntharalingam Sinnathurai	$200.00
31.	Mrs. Malini Gnanendran	$200.00
32.	Mrs. Priya Sribavan	$200.00
33.	Dr. K. Kirupakaran	$100.00
34.	Mr. K. Braman	$100.00
35.	Mr. K. Srivenubalan	$100.00
36.	Mr. Kailasabillai Kangesan	$100.00
37.	Mr. Kathirgamathamby Sriranjan	$100.00
38.	Mr. Muthuvetpillai Vimalan	$100.00
39.	Mr. Rajakul Kulathungam	$100.00
40.	Mr. Rasiah Ragunathan	$100.00
41.	Mr. Sathiakumar Jeyapal	$100.00
42.	Mr. Sriskandarajah Visvalingam	$100.00
43.	Mr. Vellupillai Gowrithasan	$100.00
44.	Mrs. Jeyanthy Skandarajah	$100.00
45.	Mrs. Malathy Anandakumar	$100.00
46.	Mrs. Ravethy Saminathan	$100.00
47.	Mrs. S. Dharmaratnam	$100.00
48.	Mrs. Shanthy Ahilathirunayakam	$100.00
49.	Mrs. Sumathy Raveendran	$100.00
50.	Serendip Income Tax Services Inc.	$100.00
		$20,163.00

எங்கள் உள்ளத்தில் உவகை பொங்க...

எமது சங்கத்தினால் இன்று நடாத்தப்படும் மானிப்பாய் இந்துக் கல்லூரியின் நூற்றாண்டு விழாவிற்குப் பிரதம விருந்தினராக வருகை தந்து சிறப்பித்த பேராசிரியர் பரமேஸ்வரன் சிவபாதசுந்தரம் அவர்கட்கும்

எமது சங்கத்தின் இணையத் தளத்தை எழிலுற அமைத்துத் தந்த திரு. மதுஷன் விஜயகுமாரன் அவர்கட்கும்

இவ்விழாவை மெருகூட்டப் பலவித நிகழ்ச்சிகளை வழங்கிய கலைஞர்களுக்கும் அவர்களைத் திறம்பட நெறிப்படுத்திப் பயிற்றுவித்த ஆசிரியர்களுக்கும்

எப்பொழுதும் எமக்கு ஆக்கமும் ஊக்கமும் ஆதரவும் தந்து கொண்டிருக்கும் பழைய மாணவர்கள், அவர்தம் சுற்றத்தார், ஆசிரியர்கள், அன்பர்கள், தொண்டர்கள், ஆதரவாளர்கள் அனைவருக்கும்

இந்நிகழ்வினை வெற்றி விழாவாகக் கொண்டாட விளம்பரங்கள் மூலம் பேராதரவு தந்த வர்த்தகப் பெருமக்கள், தொழில்சார் நிபுணர்கள், அன்பர்கள் அனைவருக்கும்

இம்மலருக்கு வாழ்த்துச் செய்தி அனுப்பியவர்களுக்கும், ஆக்கங்களை எழுதியவர்களுக்கும்

நூற்றாண்டு விழா நிகழ்வினை, மக்கள் மத்தியில் அறிமுகப்படுத்திய TVI தொலைக்காட்சி ஸ்தாபனத்தாருக்கும், வானொலிக்கும், பத்திரிகைகளுக்கும்

இம்மலரினைச் சிறப்புற அச்சிட்டு வெளியிட்ட RG Printing ஸ்தாபனத்தாருக்கும்

இன்றைய விழா நிகழ்ச்சியைத் தொகுத்து வழங்கிய செல்விகள் வஞ்சிதா சுஜந்தன், விமோஷனா விஜயகுமார் அவர்கட்கும்

இம் மண்டபத்தை எமக்குத் தந்து இவ்விழா ஒழுங்காக நடைபெற ஒத்துழைத்த Chinese Cultural Center நிர்வாகத்தினருக்கும் தொழில் நுட்பவியலாளர்களுக்கும் இவ்விழாவிற்குப் பெருந்திரளாக வருகை தந்து இவ்விழாவை ஜனரஞ்சகப் பெரு விழாவாக மலரச் செய்த அன்பு உள்ளங்கள் அனைவருக்கும் எமது உள்ளம் உவகை பொங்க உளமார வாழ்த்தி நன்றி கூறுகின்றோம்.

மானிப்பாய் இந்துக் கல்லூரி
மானிப்பாய் மகளிர் கல்லூரி
பழைய மாணவர் சங்கம் (1991) - கனடா

Note

Note



RBC
Royal Bank™

Kennedy & Ellesmere Branch

1421 Kennedy Road, Scarborough, ON M1P 2L6

rbc-v&m 2010

உங்கள் எதிர்காலம் ஒரு தொலைநோக்கில் . . .

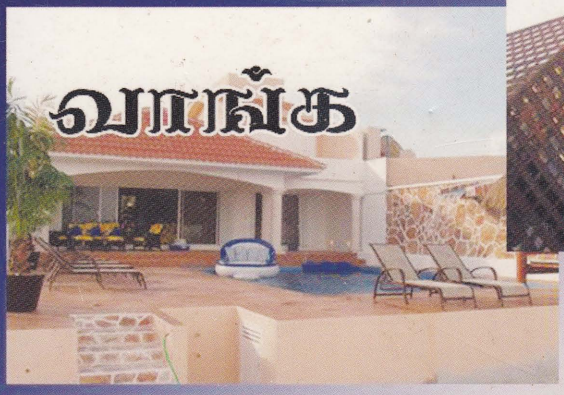





வளமோடு வாழ்ந்திட....

திட்டமிட்ட வாழ்வின்
உயர்வான வெற்றிக்கு
ஏணிப்படிகளாய் நாம்

Thinking of a new career.....?

Free Real Estate Classes

Success is Not an Accident it's your Choice...

HomeLife/Future Realty Inc., Brokerage*

Selva Vettyvel
Broker of Record

Cell: 416-568-4301

Bus: 416-264-0101/ 905-201-9977
Fax: 905-201-9229
Email: selvahomelife@gmail.com
205-7 Eastvale Dr, Markham, ON, L3S 4N8



HOMELIFE
HIGHER STANDARDS

Higher Standards Agents...Higher Results. Satisfaction Guaranteed