Colombo Muslim Welfare Association

INANGURATION OF MEMBERS FINANCIAL AID SCHEME

Venue: **SRI LANKA ISLAMIC CENTRE,**
Maligawatte, Colombo-10.

Date: **21-2-1993 (Sunday)**

Time: **4.00 p. m.**

With Best Compliments

From

UNITED
MILLERS & MERCHANTS

OIL MILLERS & EXPORTERS

19 & 21, Grandpass Road,
Colombo 14. Sri Lanka.

Tel: 325063, 449395
Tlx: 22725 UNITED CE
Fax: 449395

Seek knowledge from the cradle to the grave
- Hathiz

MASSAGE FROM

The Chief Guest

It gives me great pleasure to send a massage on the occasion of the Inaugural Ceremony of the Members Financial Aid Scheme of the Colombo Muslim Welfare Association. I have been associated with the Colombo Muslim Welfare Association since long before, when it was called "Grandpass Muslim Welfare Association".

I am proud to state that I was also invited as Chief Guest of its "Hijra Celebration in 1980" and "Meelad-Un Nabi Celebration" in 1984

Much has been achieved during the last Twenty years by this association for the betterment of Muslim Society in the locality.

I am happy to state that the present scheme of Financial Aid for the members is also the result of the endeavours made by the members of the Colombo Muslim Welfare Association.

I am certain that with present President Mr. M. N. Zainul Luthufi who is also on Attorney-At-Law, and its Secretary Mr. M. M. M. Sulaiman and with its office bearers the Colombo Muslim Welfare Association will continue to be a vital Organization serving the cultural, educational and religious needs of the Muslim Society of Colombo.

I wish the Colombo Muslim Welfare Association all success in the continuation of its success.

M. H. MOHAMED
Hon. Speaker

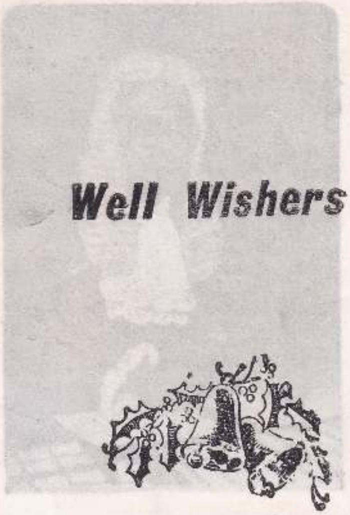

Mr. M. R. G. Sheik Fareed
Mr. Thangaraj
Mr. A. L. M. Haldeen

The parable of those who spend their substance in the way of Allah is that of a grain of corn; it groweth seven ears, and each ear hath a hundred grains. Allah giveth manifold increase to whom He pleaseth; and Allah careth for all and He knoweth all things" (Soorah Al Baqarah 2:261)

MESSAGE FROM:
THE PRESIDENT

The Inaugaral Ceremony of the Financial Aid Scheme of Colombo Muslim Welfare Association is indeed a notable event for the members of the Association in which those members who are qualified are entitled to draw interest free loan and incidental aid for their bereivement in their family.

The history of this Association dates back to 1974 when Marhoom Al Haj M. A. Mohamed Mohideen the president of the Association for a period of about twenty years and a philonthropist together with Mr. M. M. M. Sulaiman present Secretary General of the Association were suggesting to form an Association to help needy Mu-lims in the area. The formation of it was motivated by a sad incident occured at Al-Nazar Maha Vidyalaya Grandpass narrated by a teacher of the same school which is that one of the students attending afternoon session was asked to reason out for his continuous delay in attending school he was told that as he has got no trouser to wear to school he had to wait until his brother attending the Morning session to return in order to wear his trouser and his widow mother could not afford to buy a trouser for him. Since then the Association has been rendering a laudable service to the needy brotheren of the area in the fields such as Religious, Social, Edicational, Sports, Vocational etc. under the name of **Grandpass Muslim Welfare Association**.

The present Scheme of Financial aid for the Members of the Association is also one of its magnificant aim which is intended to promote up to the Interest Free Banking System. Presently due to the lack of fund we are compelled to confine to a limited service under this Members Financial Aid Scheme with the expectation of enlarging our service to the other field too.

On this important occassion I think it is fitting to remember with gratitude to the well wishers who have assisted us in numerous way and to the Hon. Speaker and other distinguished Guest who have honoured our invitation and participated in this humble ceremony.

I am indeed very greateful to all those who sent massages and articles to be published in ths Sovenier.

My deep gratitude and sincere thanks go to all the Executive members of the Colombo Muslim Welfare Association specially to Marhoom Al-Haj M. A. M. Mohideen without whose Co-operation and assistance the Association could not be what it is todoy.

M. N. ZAINUL LUTHUFI J.P.
Attorney At-Law, President
Colombo Muslim Welfare Association

With Best Compliments

Form

SHUMS & CO. LTD.

33 A, Queens Road, Colombo 3.

☎ *580027 / 580170*

Allah is not merciful to him who is not so to mankind (Hadiz)

Message From:

The Member of the Advisory Board

I wish to send this message for publication in the souvenir to mark the inauguration of the financial aid scheme to members by the Colombo Muslim Welfare Association of Colombo-14.

I am sure that this laudable scheme that is to be launched by this institution under the able guidance of its President Attorney - at - Law, M. N. Zainni Luthufi, will prove a great success.

Such projects are envisaged to ameliorate the conditions of the Poor Muslims in various spheres of activity in their day to day life they experience, and elevate them to positions that could make them useful citizens to society.

There are so many socities amongst us, being a minority community in this country, and it is something tobe happy and appreciative that this association has initiated this noble mission, which should be looked as a lesson for others to follow similarly.

This Association Established in 1974 has embarked on a multitude of activities promoting as their ideals unity and a righteous society. They have branced to various and diverse aspects in the pursuit of advancement in the field of Education, Religious, Social and Cultural Avenues.

I take this opportunity, as a member of he advisory board of this organization, to express my good wishes to the president and members for greater success in the years to come in all the maganimous endevours.

Shaul Hameed Mohamed

With Best Compliments

From

Al-Rashad Enterprises (Pvt) Ltd.

IMPORTERS, EXPORTERS & RECRUITING AGENTS

M. K. M. Niyas J.P.
Managing Director

181, ST. JOSEPH'S STREET,
GRANDPASS,
COLOMBO-14. SRI LANKA

Telephone: 20325, 423059 Telex: 21494 GLOBAL CE
Fax: 423466 Attn. NIYAS

Labour Licence No. 580

The thing which is lawful but disliked by Allah is divorce
– Hathiz

Message From:

THE SECRETARY GENERAL

It gives me great pleasure to inform you that the Colombo Muslim Welfare Association will inaugurate "MEMBERS FINANCIAL AID SCHEME", today.

For some time I have nurtured the idea of inaugurating this scheme and am glad to say that, now, my brainchild has taken shape and would be realised. With the gracious blessings of almighty Allah I fervently hope that our membership wtll benefit by this scheme.

I am pleased to inform that the honourable speaker Al-Haj M. H. Mohammed (MP) will inaugurate this scheme. In the past too he has graced our occassions like the 1400 Hijra Celebrations, Milad Celebration and Sports Award Night, as our Chief Guest: For these we are indeed thankful to him.

The success of this scheme will depend on the support and co-operation we would receive from our brothers. I call upon all of you to extend your support without hesitation. As a first step I humbly appeal to every member of the Association to increase our membership by enrolling atleast one more member from each family and further strengthen the Association and thereby the scheme.

Thanking you.

Wassalam
M. M. M. SULAIMAN

With Best Compliments

From

FAINAZ ASSOCIATED (PVT) LTD.

FOREIGN EMPLOYMENT AGENT

Labour Licence No: 803
Tel: 421052 – Fax: 446487
Tlx 21463 SALDIN CE
399, PRINCE OF WALES AVENUE,
COLOMBO 14. SRI LANKA.

Ticketters, Tour Operators, Recrutting Agents, Commission Agents General Merchants, Import and Exporters, Manpower Consultants

---

With Best Compliments

From

NEGOMBO SHOE PALACE

Dealers in Ladies & Gents Footwear Specialist in Wedding Slippers

IF YOU SATISFY TELL OTHERS IF NOT TELL US

SHOPPING COMPLEX,
20, Greens Road, Negombo.

031-3476

Modesty and chastity are parts of the faith (Hathiz)

ஆசிச்செய்தி

காரியதரிசிடமிருந்து....

அன்பார்ந்த சகோதரர்களுக்கு,

அஸ்ஸலாமு அலைக்கும்!

இன்று உங்கள் கரங்களிலே தவழும் இம் மலருக்கு அடியேனும் இவ் இயக்கத்தின் காரியதரிசி என்ற வகையில் எழுத எனக்கு வாய்ப்பு கிடைத்ததையிட்டு முதலில் வல்ல அல்லாஹ்வுக்கே எனது நன்றிகளை காணிக்கை ஆக்குகின்றேன். ''அல்ஹம்மதுலில்லாஹ்''

நாம் கடந்து வந்த பாதைகள் கரடு, முரடானாலும், அனைத்திலும் அல்லாஹ்வின் கிருபையினால் வெற்றி கிட்டிருக்கின்றது என்பதையிட்டு அகமும், முகமும் மலர்கின்ற இவ்வேளையில் மிக நீண்டதொரு பயணத்தின் மைல் கல்லே இன்று உங்கள் முன் தோன்றியிருக்கும் இந்த சிறப்பு மலராகும். ஆம் கடந்த 19 (பத்தொன்பது) ஆண்டுகள் முஸ்லிம் சமூகப் பொதுப் பணிகளில் நாம் சகல துறைகளிலும், எனது சேவையை, வாழ்வை இலங்கை வாழ் முஸ்லிம் சகோதரர்களுக்கு அளித்திருக்கிறோம்; அளித்தும் வருகின்றோம். அளித்து வருவோம் என்ற உன்னத குறிக்கோளோடு நாம் செயலாற்றி வருவதை எல்லோரும் நன்கு அறிவர்.

முஸ்லிம் சமூகம் இன்று எல்லா நாடுகளிலும் பிரச்சனைகளை எதிர்நோக்கும் ஓர் சமூகமாக மாற்றப்பட்டு வருகின்றது. சமூக, பொருளாதார, சமய விடயங்களில் கூட முஸலிம்கள் தங்களது பங்களிப்பை செய்ய முடியாமல் தடுக்கும் சக்திகள் அதிகரித்து வரும் ஓர் கால கட்டத்தில் நாம் வாழ்ந்து

கொண்டு இருக்கின்றோம். அடிப்படை தேவைகளை கூட நிறைவேற்ற முடியாமல் எம்மில் எத்தனை பேர் வாழ்ந்து கொண்டு இருக்கின்றார்கள். இவர்களைப்பற்றிய சிந்தனை எம் உள்ளத்திலே எழுந்திடவே எம்மாலான ஆக்கபூர்வமான சேவைகளை அவர்களுக்கு அளிக்க வேண்டும். சமுதாயத்தில் அவர்கட்கு ஓர் உன்னத நிலை கிட்ட வேண்டும் என்ற உள்ளத் தூய்மையோடு நண்பர்களாய் ஒன்று சேர்ந்து ஆரம்பிக்கப்பட்ட இயக்கமே எமது இயக்கமாகும். அனைவரையும் ஒன்று சேர்ந்து, ஒரு வீட்டின் சகோதரர்களாக ஒருவரை ஒருவர் புரிந்து செயல்படுபவராக, சமூக சேவையில் அச்சாணியாக ஈடுபட வைத்த மஹூரூம் அல்-ஹாஜ் எம்.ஏ எம். முஹ்ஹம்மது மொஹிதீன் அவர்கள் எம்மிடைய இல்லாத போதும் அவர்களின் மாணாக்கர்களால் அவரது பணி சிறப்பாக செயல்பட்டு வருகின்றது என்பதை எமது இயக்கத்தின் நலன் விரும்பிகள் அறிவார்கள்.

சமுதாய, சமூகப் பணிகளிலும், சமயப் பணிகளிலும் அவர்கள் எமக்கு வழிகாட்டியாக ''கலங்கரை விளக்காக'' தலைமையேற்று வழி நடாத்திச் சென்றிருக்கின்றார்கள் என்றால் அது வெள்ளிடமலையாகும். மர்ஹூம் அல்-ஹாஜ் முஹ்ஹம்மது மொஹீதீன் அவர்கள் காட்டித் தந்த பாதை ''ஒற்றுமை வாழ்வு ''வாழ்வாங்கு வாழ'' காட்டித்தந்த பாதையாகும். ''ஒற்றுமை என்னும் கயிற்றை பற்றிப் பிடித்து'' எம் அனைவரையும் ஒன்று சேர்த்து காத்து அதிலிருந்து பிரிந்து விடாமல் வழி நடாத்திச் சென்றார் என்றால் மிகையாகாது. அன்னாருக்கு வல்ல அல்லாஹ் ஜென்னதுல் பிர்தவ்ஸ் எனும் சொர்க்கத்தில் வாழ அருள் பாலிப்பானாகவும் ஆமீன்

ஆகவே நாம் எமது சமூகப் பணியில் சற்று வித்தியாசமான ஓர் பணியை ''அங்கத்தவர் சேம நல நிதித்திட்டம்'' இன்று முதல் துவக்கி, அதன் மூலம் எமது இயக்கத்தின் உறுப்பினர்கள் தகுந்த பாலபலன்கள் பெற்றுக்கொள்ள ஆவண செய்வதே எமது நோக்கமாகும். அதற்கான ஒத்துழைப்புகள், நல்லாசிகள், பண உதவிகள், விளம்பரங்கள் வழங்கிய அனைவருக்கும் எனது உளமார்ந்த நன்றிகளை கூறி உங்களிடமிருந்து விடை பெறுகின்றேன்.

— வஸ்ஸலாம் —

எஸ். ஏ. சி. எம். சுபுஹானி

MESSAGE FROM

MEMBER OF ADVISORY BOARD

"Assalam - U - Alaikum"

Alhamdulillah! I am particularly happy that I had been a member of the Advisory Board of Colombo Muslim Welfare Association, and had held various positions in the organisation on earlier occassions and therefore in an advantageous position today feel the difference between than and now, of the activities of the society.

It is time to reflect our past accomplishments as well as areas for improvement. Many of us often discuss how quickly time flies and how we often fail to accomplish what we set out to do. A common reason is a lack of focussing on our goals. There is a old saying "Working without a plan is as foolish as going to sea without a compass". Therefore our key word in the planning process is - Goal.

Therefore we must predetarmine our priorities and delegate specific work to our members in the committee inorder to achieve our goal so that if we achieve even 10% more than our target we can praise "Allah Subhanathalah" the great "Niyamath" he has given all of us.

However I enjoyed a great deal seeing the committee of management doing so much in so short a period and also enjoyed the General Public talk about Colombo Muslim Welfare Association's resaissance. I am proud to be associated with it.

My advice to all who take office this year should be to remember the past and strive to equal, if not, to surpass the achievements of those former stalwarts The gamour of the post and hardwork should go hand in hand.

I wish the welfare association every success in the coming year and my it serve our brother Muslims inorder to enhance their standards materially and spiritually.

May Alimighty Allah Bless you all.

Wassalam

Al-Haj M. H. M. Niyas (J.P.)

With Best Compliments

From

FAR EAST (CEY) ENTERPRISES

Importers & Manufacturers of Watches Clocks Radios & Crown Fans

No. 188/1-11, 2nd Cross Street, Colombo 11. Sri Lanka.

Tel: Off. 432101, 431810
Res. 685353, 692129
Tlx: 22825 FANCY CE
Fax: 94-1-432828

Heaven lieth at the feet of mothers
- Hathiz

ARE MUSLIMS BORN TO SUFFER

In the Holy Quran Sura 2.164 there is a revealation bow Allah has created the nature and the resourses in commen to all the mankind to enjoy by every body:

"Behold in the creation of the heavens and the earth
In the alternation of the night and the day
In the sailing of the ships through the ocean for the profit of menkind
In the rain which Allah sends down from the skies
And the life which He gives therewith to an earth that is dead
In the beasts of all kinds that he scatters through the earth
In the change of the winds, and the clouds which they trail like the slaves between the sky and the earth
Indeed are signs for a people that are wise"

(From Yusuf Ali's Irslation)

In this literary architeture among Allaah's wondorous creations widest diversity of nature and the features of beauty power and utility to man himself which leads up to man's own inteligence and wisdom stand out like a unity of design in the nature.

But man's evil nature and feelings makes these common wealth heaped in to a few persons and to a few places: consequantly the society devided in to affluant and indegent therby a class of people started to suffer.

Althoug poverty and frustration prevail in every society in the world in common it can be defind according to the different cultures and religious practices of the society. It varies

With Best Compliments

From

AROOSIYA TRADERS

Dealers in Gents & Ladies Belts. Purse, Ladies Hand Bags.
Travelling Bags, School Bags, and other Items
Bags and Belt Accessories (Wholesale & Retail)

110, PRINCE STREET,
COLOMBO-11.

☎ 445126

With Best Compliments

From

PEARL TRADERS

General Merchants
Dealers in Leather, Shoe Materials, Zip
Plastic & Rexine Etc.

No. 82/16, Prince Street,
Colombo 11.

The most excellent Jihad (Holy War) is that of the conquest of the self (Hathiz)

on geographical and political nature and the mantality of the people. For example people who live in cold olimates face problams different from those of the people who live in hot climates. If we take Ithiopion problams like droughts and the Bangladesh problams like floods those are considered to be geographical diferences.

Hence for the Muslims they also have their own kinds of poverty and frustrations such as when a husband dies the widow has to be seperated from males from whom she is allowed to marry for a period of four months and ten days During this period if the widow does not have sufficient means to look after her family and if she has dependants under the support she will have problems of maintanace. Similarly during the Ramazan period every Muslim has to commence and break fast at a particular time of the day but there are families who cannot afford to provide their meals for those occasional requirements. Also among Muslims since taking and giving interest is forbidden granting and taking loan facilities are restricted. Even in education and in sports we have to abide by certain restrictions.

Today almost all the Muslim countries in the world are in severe turmoil with sending 37,000 American troops to Somalia to make it a Western Camp: dropping missiles to Iraq in order to threaten Arab countries not to rise against the West: making Saudi Arabiya and kuwait American Colonies; Puting Muslim States of Russia to cut each others throats and to make pieces of those countries; erasing Bosnia from the world map by a complete massecre of the Bosnian Muslim population; bringing down the Pope of Rome to Albenia; removing the Turkish Muslim forces from Cyprus by Western influance; keeping Libia silent by enforcing restricions; Torturing 415 Palastinian Scholers by exiling them to nomans land; reducing the petroleum price down and makes Arab wealth to flow towards the West; Grabbing the Arabian wealth from the banks by charging them war expenses; Putting B.J.P. Party forward against the Muslims in

India; removing Pakisthan from the list of charity books of the West; harsh attitude of the west towards the Malaysia and Indunesia exhibition of skelitons and carcases of humen beings of Muslim countries make the 1992 year the most defeated year in world history of Muslims and the year of mourning for the Muslims in the world, and also considered to be the Muslims are being gradually pushed back to the fourth world to the third world.

In Sri Lanka statistics state that there are only a 2% of Muslims who are affluants and the rest of them suffers from various kinds of financial difficulties. This statistics also taken long before the year 1993 after whice year the communal rits commenced and this percentage had increased grastically. In spite of this status of our society there are some practices and customs which are unwarrented and not preached by the religion such as dowry system, grand wedding functions. Even in their daily life the affluants pour their wealth in the drain for unnecessary expenses; and the people who cannot afford too prompt to follow the same resulting to massive troubles. It can be seen and heard very often in the Court Houses that Muslims become deprived of their properties due to their default of settling loans of hire purchasings On the other hand due to the unmindful activities of Muslims they become target of jealosy enmity, and hatred of Non-Muslims.

Islam preaches us thearies of Economy in high degree, although It appears humble and inocent of the result of them are magnificient and could be treated international standard. It concerns individual as well as social thrift thereby economically well balanced social justice The common warning of forbidden of wearing golden jewellary by men brings down the country's economical inflation. When males too begin to spend their mony buying for their golden jewellary which are being worn to defeate others in pride his capacity of wealth rotation will become stand still, following the same one nation's currancy rotation will drain to satisfy nation's golden jewellary. It also does not allow unreasonable stocking of goods in trade, and creating

demands in goods and making unjustified profits out of it. It advices little profit and more business, but not more profit in few business.

In order to prevent these powerty striker status of the society Islam gives ue solusion which also apperantly uncommon. Although other religion forbids to have more than one wife, Islam says if you can maintain, you may have up to four. One of the important reason for this is to give social right to women who have become widows, refugies, slaves or victims of war affairs. In a Hadis once a Sahaba came to Prophet Mohammad Sellallahu Alaihi Wasallam and complained that he and his family was suffering from poverty and was pleading for a solusion. Then Rasool Sallallallahu Alaihiwasallam adviced him to get married to another lady, the Sahaba too did not utter a word went back and got married to another women. But he found that his burden become double. After some times he again came to Rasoolullah and complained and again the solusion was to marry to a third women. This innocent Sahaba respectfully followed the leaders word and got married to a third women, but his status become worst. Third time too the man came and told the Prophet Sallallahu Alaihiwasallam that although he followed his word he was unable to find a way to maintain his family, even in this time Rasoolullah's advice was to marry again Thogh the man was wandering, to respect Holy Leader's advice again got married to a fourth women, this time man hit the chance; the women who got married to him was skilled in viewing carpets, she got to gether with other three wives of him and started to view valuable carpets and sent to the market through this Sahaba and found a good demand, thus his life become flourished The solusion given by Rasoolullah at a glance and at the begining unimaginable but at the end it is practical enen todays society

M. N. Zainul Luthufi
Attorney at Law

Colombo Muslim Welfare Association

OFFICE BEARERS – 1993

President : **Mr. M. N. Zainul Luthufi** B.A.
Attorney-at-Law J.P.

Vice President : **Mr. N. P. M. Ansar** J.P

Vice President : **Al-Haj A. M. Janinul Abdeen**

Member of the Advisory Board:
Al-Haj M. H. M. Niyas J P

Member of the Advisory Board:
Al-Haj Shahul Hameed Mohamed
Hon. Leader of the House Provincial Council

Secretary General : **Mr. M. M. Mohammed Sulaiman** J.P

Secretary : **Al-Haj S. A. C. Mohboob Subuhani**

Treasurer : **Mr. S. D. M. Janinulabdeen**

Asst. Treasurer : **Mr. M. M. Mohamed Nahuman**

Executive Committee Members:

Mr. M. M. Sheriff
Mr. M. M. Al-Murad
Mowlavi Abdul Majeed
Mr. A. R. M. Muzammil

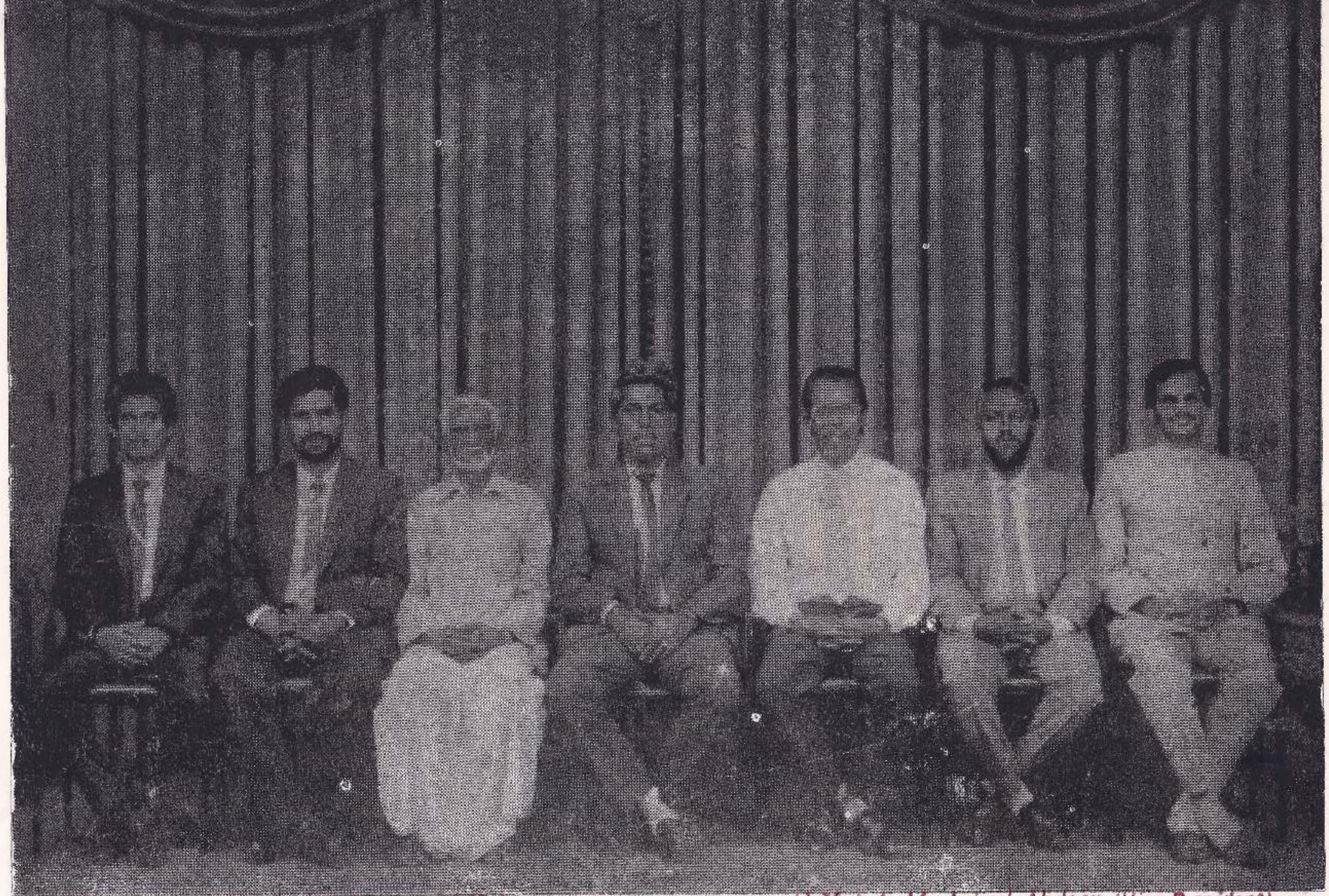

Lift to Right: Mr. M. M. Mohamed Nahuman (Asst. Treasurer), Al-Haj A. M. Jainul Abdeen (Vice President)
Al-Haj M. H. M. Niyas J.P (Member of the Advisory Board)
Mr. M. N. Zainul Luthufi (President) B.A. Attorney - at - Law J.P.
Mr. M. M. Mohamed Sulaiman J.P (Secretary General)
Al-Haj S. A. C. Mahboob Subuhani (Secretary) Mr. M. M. Sheriff (Executive Committee Member)

A.C.N. முஹம்மது *M.Sc., M.Tech*

இறை மறையில் காணும் இனிய பத்தொன்பது

நவீன உலகு கண்டுள்ள கணிப்பொறியும், கணித முறைகளும் அடிப்படையாய் கொண்டுள்ள Binary Primary Number அதாவது (0, 1) 1950க்கு பிறகு அதி நவீன முற்றுள்ளதை நாம் அறிவோம்.

இந்த எண்களின் ஆதிக்கம் இல்லாத இயல்களே இல்லை எனலாம்.

இன்று வரை உலகம் முழுவதும் உபயோகத்தில் உள்ள Decimal Numbers மிகச்சிறப்பு வாய்ந்த ஒன்றாகும். 1 முதல் 9 வரையும் பூச்சியமும் இணைந்த எண்களின் கூட்டமே Decimal Number என வழக்கில் உள்ளது. இதிலிருந்து வந்ததே அனைத்து எண்ணினங்களும்.

இக் கூட்டத்தில் ஒன்றும் ஒன்பதும், இணைந்து உருவாகும் பத்தொன்பது தனித்தன்மை உடையதாகும். 19 என்றால் Prime Numbers எனலாம். இதனை 1 (or) 19 ஐத் தவிர வேறு எந்த எண்களாலும் பகுக்கவோ, பிரிக்கவோ இயலாது.

பத்தொன்பது என்றால் என்ன?

கணிதம் கூறும் 19ஐ மேலேக் கண்டோம். தத்துவ மேதைகள் கூறும் முறையோ வேறு பூமியின் சுழற்சி நாளாகி, ஏழு நாட்கள் இணைந்து வாரமாகி, பன்னிரு மாதங்கள் இணைந்து வருடமாகி, வாரமும், மாதங்களும் இணைந்த காலமே எண்ணின் அடிப்படையில் பத்தொன்பது என்றனர்.

ஞானிகள் கூறுவதோ,

ஐம்புலன்களால் பெற்றிடும் புற அறிவு ஐந்து, அக உணர்வால் ஆத்மீக அறிவு ஐந்து. இகத்தே உள்ள ஆசையும், கோபமும் இணைந்து இரண்டு

உடலியலில் கழந்திட்ட செரித்தல், கழித்தல், ஊர்தல், வளர்தல், ஈர்த்தல், கவர்தல், இனப் பெருக்கல் ஆகிய ஆற்றல்கள் ஏழு. இவை அனைத்தும் இணைத்ததே பத்தொன்பது.

இஸ்லாம் தரும் விளக்கமோ,

மனிதன் உய்வடைய உவந்திட்ட நம்பிக்கை 19 அவையாவன.

இறை, மறை, நபிமார்கள், வானவர்கள், உலக அழிவு, இறுதி தீர்ப்பு நாள், நரகம், சுவர்க்கம், தக்தீர் ஆகிய ஒன்பதும்;

ஈமான், தொழுகை, நோன்பு, ஜக்காத்து, ஹஜ்ஜு ஆகிய இஸ்லாமிய கடமைகள் ஐந்து. புற உறுப்புக்களால் தவிர்க்க வேண்டிய பஞ்சமா பாதகங்கள் ஐந்து ஆக மொத்தம் 19 என்கிறது.

இனிய குர்ஆனில் அலங்கரிக்கும் பத்தொன்பது

ஆழி சிறக்க அமரர் மூலம் அண்ணலாருக்கு அல்லாஹ் அருளிய அருள் மறையின் ''அலக்'' அத்தியாயத்தின் ஐந்து வசனங்கள் முதலில் அருளப்பட்டதென அனைவரும் அறிவர். இவ்வசனங்களின் முழுச் சொற்களின் எண்ணிக்கை பத்தொன்பதாகவே அமைந்து உள்ளது.

நீண்ட இடைவெளிக்குப் பின்னர் இரண்டாவதாக இறங்கிய சூறாவின் முப்பதாவது வசனமோ அல்முத்தஸ்ஸிர்

عَلَيْهَا تِسْعَةَ عَشَرَ

''அதன் மீது பத்தொன்பது'' (74:30)
வானவர்கள் நியமிக்கப்பட்டு இருக்கின்றனர்

பின்னர் வெளியான ''அலக்'' அத்தியாயத்தின் 14 வசனங்களும் வெளியாகி முதலில் இறங்கிய அத்தியாயம் 19 வசனங்களுடையதாக நிறைவடைகின்றது அது மட்டுமா சூறா நாஸ் முதல் ''அலக்'' வரை எண்ணினால் ''அலக்'' பத்தொன்பதாம் இடத்தில் பொழிவுடன் அமைகின்றது.

திருமறையின் அத்தியாயங்களை தொடங்கிட வருகின்ற ''பிஸ்மில்லாஹிர் ரஹ்மானிர் ரஹீம்'' 113 இடங்களில் வருகின்றது. 9ஆவது அத்தியாயமாகிய ''தவ்பா''வில் இடம்பெறாத இவ்வசனம் ''நம்ல்'' எனப்படும் 27வது அத்தியாயத்தின் முப்பதாவது வசனம் மெய்யாகவே அது சுலைமானிடம் இருந்து வந்துள்ளது. நிச்சயமாக அதில் ''பிஸ்மில்லாஹிர் ராஹீம்'' என்று எழுதப்பட்டுள்ளது (27:30) என்று வந்து மொத்தம் 114 ஆக முடிவடைகிறது ஆனால் 114, பத்தொன்பதின் பெருக்கம் $19 \times 6 = 114$ ஆக உள்ளது.

விடுபட்ட அத்தியாயத் தலைப்பு இடைப்பட்ட அத்தியாயத்தில் வந்து நிறைவு செய்யப்படுவது வியப்புதானே! விடுபட்ட காப்புத் தொடர் இணைந்து வரும் வசனத்தில் உள்ள எழுத்துக்களின் எண்ணிக்கையும் 19. இதனை

பஸ்மலாத் தொடர் என்பர் மெய்ஞானிகள்.

இத் தொடரில் உள்ள இஸ்ம், அல்லாஹ், ரஹ்மான் ரஹீம் என்ற வித்தகு சொற்களும் திருமறையில் பத்தொன்பதின் பெருக்கமாகவே அமைந்துள்ளது.

இஸ்ம்	19 X 1	= 19
அல்லிஹ்	19 X 142	= 2698
ரஹ்மான்	19 X 3	= 57
ரஹீம்	19 X 6	= 114

இதில் "அல்லாஹ்" என்ற தொடரில் உள்ள 142 ஆம் அரபி எழுத்துக்கள் 28, அத்தியாயங்கள் 114 இவற்றின் கூட்டுத்தொகை 142 ஆக உள்ளது. "ரஹ்மான்" என்ற சொல்லின் இரட்டிப்பாக "ரஹீம்" என்ற சொல்லும் அமைந்திருப்பது குறிப்பிடத்தக்கது.

திருமறையின் நெடுகிலும் வருகின்ற சங்கேத எழுத்துக்கள் அரீப், ஸம், மீம், காப், ஹா, யா, அய்ன், சாத் போன்ற எழுத்துக்கள் பதினான்கு வகையான இணைப்புகளைப் பெற்று 29 சுறாக்களின் தலைப்புகளில் இடம் பெறுகின்றன. பதினான்கு சங்கேத சொற்களின் இவற்றின் மொத்தக் கூட்டுத்தொகை 14+14+29=57=19 X 3

இச் சொற்றொடர்களின் எண்ணிக்கையும் "ரஹ்மான்" என்ற சொல்லின் எண்ணிக்கையும் ஒன்றாகவும் இருப்பதை இங்கு நோக்கின் வியப்புதானே வருகிறது. திருமறையின் அரபி பதம் குர்ஆன் இதில் முதல் எழுத்து "காஃப்" ஈற்றெழுத்து "நூன்" 68 ஆவது அத்தியாயம் நூலைக் கொண்டு தொடங்குகின்றது. இவ்வத்தியாயத்தில் உள்ள நூன்களின் எண்ணிக்கு

எண்ணிக்கு	19 X 7 = 133 ஆக உள்ளது
கஃப் சூறாவில்	19 X 3 = 57 கஃப்கள் வரை
42 ஆவது சூறாவில்	19 X 3 = 57 கஃப்கள் வரை

இவற்றின் கூட்டுவதாக 144 = 6 X 19 ஆக உள்ளது

இவ்வாறு திருமாற நெடுகிலும் ஒரு எழுத்தை கூட்டவும் குறைக்கவும் இயன்ற வண்ணம் எண்ணற்ற கட்டுப்பாடுகளை 19 இன் அடிப்படையாக இறைவன் அமைத்துள்ளான். இதனைக் குறிக்கும் வண்ணம்

நிச்சயமாக நாமே இத்திருமறையை இறக்கினோம்.
நிச்சயமாக நாமே இதனைப் பாதுகாப்போம் (15 : 9)

என்ற இறை வசனமும் நமக்கு அச்சமூட்டி எச்சரிக்கின்றது.

மொத்தத்தில் பத்தொன்பது பரவலாய் நமக்கு சொல்லுவது எல்லாம் வல்லோர் அல்லாஹ்வின் மேலான மிகைத்து நிற்கும் அதி அற்புதத் தான் என்பதை நாம் மறவலாகாது.

— நன்றி: மதினா இஸ்லாமிய இதழ்

With Best Compliments

Form

S. M. Mohideen & Sons

Dealers in Used Bottles, Corks Plastic Stoppers,
Talcum, Powder and Perfumes of All Countries
Best Suppliers of Indian Bathi Compounds

82, Old Moor Street, Colombo 12.

☎ 435217

An hours contemplation is better than a year's adoration (Hathiz)

காரியக்கமிட்டி உறுப்பினர்
எம். ஷரீப்

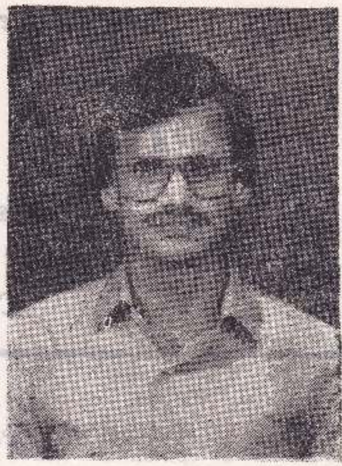

இறையச்சம்

இல்லை கடவுள்
அல்லாஹ்வை தவிர!
இயம்பிடும் இஸ்லாம்
காட்டிடும் வழிதானென்ன?
காடு மலை தாண்டி
கடுந்தவம் செய்திடவா?
ஊனும் உறக்கமும்
இன்றி உய்திடவா?
இல்ல இல்லை இல்லை.
இல்லறம் எனும்
நல்லறச் சோலைதனில்
இறையச்சம் எனும்
நீர் பாய்ச்சி
இஸ்லாமிய கடமை
இல்லா களை நீக்கி
இனிய மனிதனாய்
ஆவதே இஸ்லாம்.
அரபுலகம் கண்டதென்ன
அடுக்கடுக்காய்மாளிகையா!
அக்கினி ஏவுகணையா!
அடக்க நினைக்கும்
எத்தர்க்கு நாம்
அடங்கி போவதையா!
அடுத்த வீட்டாருக்கு
ஆனம் கொடு என
இயம்பினர் நபி (ஸல்)
இன்று நடப்பதென்ன
அண்டை நாட்டிற்கு
நாம் அனுப்புவது
"பேட்ரியாட்"
என் செய்வது
எம்மிடமில்லையே!
இறையச்சம்
இகம் சிறக்க
வந்தது இஸ்லாம்
அகம் சிறக்க
வந்தது வான் மறை
முகம் சிறக்க
அமைந்தது தொழுகை.
தகைமை சிறக்க
வழியில்லை ஏன்?
எம்மிடம் இல்லை
இறையச்சம்.
பெண் படு கொலை
தடுத்திட்டார் மா நபி
கொலை நீங்கி இன்று
பணி செய்தார் பெண்டிர்
ஆயிரம் ஆயிரமாய்
ஈந்திட்டாலும் இன்று
அல்லல படுவதும்
பெண்ணினமே!
எமக்கேன் இந்நிலை
எம்மிடம் இல்லை
இறையச்சம்.
"அல்லாஹ்" ஒருவனே
கொண்டோம் "ஈமான்"
ஐவேளை தொழுகை
"கடமையாம்" எமக்கு
வறுமையின் தாகமறிய
வந்ததே "நோன்பாம்"
ஈதலின் சிறப்பாய்
ஏற்றோம் "ஐக்காத்"
தியாகத்தின் உறைவிடம்
"புனித ஹாஜ்"
மறக்கவில்லை மா நபி ...
வழி நடப்போர்
இத்துணை இருந்தும்
எமக்கு மட்டும்
உயர்வில்லை உலகில்
ஏன்?
எம்மிடம் இல்லை
இறையச்சம்

With Best Compliments From

Pettah Shoe Palace

DEALERS IN LADIES & GENTS FOOTWEAR
SPECIALIST-IN WEDDING SLIPPERS.

P. 61, Olcott Mawatha,
Colombo-11.

With Best Compliments From

Mina Trading Company

Dealers in Rexine, Furnishing Cloth, Cushion Covers,
Cushions, Bag Materials & Leather Goods Etc,

66, PRINCE STREET,
COLOMBO-11.

☎ *436867*

With Best Compliments From

Arafa Traders

General Merchants

Dealers in Leather Goods, Plastic, Rexine, Bag-Items, Shoe Materials,
Floor Carpets, Formica Sheets and Tools, Etc.

120, PRINCE STREET, COLOMBO-11.

☎ *430524*

With Best Compliments From

GEMLIGHT JEWELLERS

A. R. HUSSAIN AHAMED (Proprietor)

Dealers in Gems Anriques
Manufacturers and Exporters of Silver & Gold Jewellery
EXPO '92 - Contact Person
223, Messenger Street,
Colombo 12. Sri Lanka.

Tel: 449091 Fax: 446672

The best of men is he from whom good accrueth to humanity (Hadiz)

With Best Compliments

Form

MEDISPOT

MEDICAL LABORATORY SERVICES

182-2/1, George R. De Silva Mawatha,

Colombo 13.

431625 & 447856
432637

One learned man is harder on the evil than a thousand ignorant worshipers *(Hadiz)*

With Best Compliments

From

The Indo-Ceylon Calendar Co.

General & Industrial Printers
Manufacturers of Calendars and Diaries

14, Abdul Jabbar Mawatha,
Colombo-12.

☎ *438490, 431686*

A true Mumin (believer) is thankful to God in prosperity and resign to his will in adversity *(Hathiz)*

Colombo Muslim Welfare Association

MEMBERS AID FINACIAL AID SCHEME

INTRODUCTION

This scheme is to provide relief aid, benifits among the members of our association by way of extending them interest free loan Every member by virtue of his subscription paid to the association becomes entitled to this scheme. The association expect certain extent of relief and comfort of bretherens in the society by introducing this.

The scheme will grant such loan or benifits for the following purpost of our members.

(a) Distress loan relief
(b) Merriage relief
(c) Educational Aid facilitres
(d) Cottage Industries facilities
(e) Death relief

By virtue of this scheme the qualified member may obtain maximum of Rs. 5.000/-

But in the matter of Death of the member or his benificiories Who is qualified to obtain will be entitled to draw a sum of Rs. 2,000/- which he is not liable to return the said amount to the association.

Considering the financial capacity of the accociation we presently commence with the Death Relief of Facilities and the other facilities will be lamched immediately after the association makes its financial position capable.

The qualifications for the Death Relief Facility as follows:-

(a) The applicent should be a member or his dependant excluding male member over 18 years of age.

(b) He should obtain a Six Months maturity of the Membership of the association without default in arrears.

(c) A photo copy of the Death Certificate recommended by a Justice of Peace of Area and an Executive member of the association together with the application shall be submited to the offices.

(d) The member who does not apply for the Death relief Facility when a death occured in his family. he can donate the said amount to the association and in that case he will be offered certificate of Donation worth of Rs. 2,000/-

முன்னுரை:

இந்த திட்டம் எம் மக்களின் பணப்பற்றாக் குறையினால் ஏற்படும் சிரமங்களை நீங்குகிறது. முக்கியமாக எமது அமைப்பு உறுப்பினர்களுக்கு வட்டியில்லா கடன் கொடுப்பது மூலமாக அவர்களின் பணவீக்கத்தை எம்மால் தவிர்க்க இயலுகிறது. ஒவ்வொரு உறுப்பினர்களும் உள்ளன்பின் உதித்த உண்மையுடன் தருகின்ற ஒவ்வொரு சிறு துளி பண உதவுயும் பின்னால் கடல் அளவு பயன் அடையக் கூடிய இத் திட்டத்திற்கு பேருதவியாக இருக்கிறது. இந்த இயக்கம் சில குறிப்பிட்ட அத்தியாவசிய சிரமங்களிலிருந்து எம் இயக்க சகோதரர்கள் விடுதலை பெற – பெரும் உதவயாக இருக்கிறது. அந்த அத்தியாவசிய சிரமங்களை இங்கே நாங்கள் அட்டவணைப்படுத்துகின்றோம்.

இந்த சிறப்புமிக்கத் திட்டம் சில கடனுதவிகளை எமது இயக்க உறுப்பினர்களுக்கு வழங்க முன் வந்து உள்ளது.

அ. எதிர்பாராத ஏற்படும் பணப்பற்றாக் குறையை தீர்த்தல்

ஆ. திருமணச் செலவு

இ. கல்வி உதவி திட்டம்

ஈ குடிசைத் தொழில் திட்டம்

உ ஈமைச் சடங்கு செலவு

மேற்கூறிய திட்டங்களில் தகுதி வாய்ந்த அங்கத்தினர்களுக்கு அதிகபட்சம் ரூ. 5,000.- (ஐயாயிரம் ரூபாய்) வரை வழங்குகின்றது. ஆனால் இவ்வியக்க அங்கத்தினர்களோ அல்லது அவரைச் சார்ந்தவர்களோ திட்டம் (ஈ) இன படி ரூபா 2,000/– வரை பெற்றுக் கொள்ளலாம். அவ் வீட்டுத் தொகையை திரும்பிச் செலுத்த வேண்டிய அவசியமும் இல்லை.

எம் இயக்கத்தின் பொருளாதாரத் தகுதியைப் பொறுத்து நாங்கள் முதலில் ஜனஸாவின் இறுதிச் செலவுத் திட்டத்தினை முதலில் அமுலாக்கம் செய்கின்றோம். மற்றைய திட்டங்கள் படிப்படியாக அதிவிரைவில் எமது இயக்கத்தின பொருளாதாரம் நல்ல நிலையை அடைந்தவுடன் செயல்படுத்துவோம்.

ஜனஸா செலவுக்கு பெறும் தொகையை பெறக்கூடிய நபர்களுக்கு கீழ்க்கண்ட தகுதிகள் அவசியமானது.

(அ) விண்ணப்பதாரர் அவசியம் இயக்க உறுப்பினராக இருக்க வேண்டும் அல்லது அங்கத்தினரைச் சார்ந்தவர்கள் ஆணினத்தினர் அதிகபட்சம் 18 வயதிற்கு கீழ் இருக்க வேண்டும். பெண்ணாக இருந்தால் இதில் விளக்கல் அளிக்கப்பட்டுள்ளது.

(ஆ) அங்கத்தினர்கள் இயக்கத்தின் சேர்ந்து ஆறு மாதங்கள் அல்லது அதற்கு மேல் ஆகி இருக்க வேண்டும். இந்த காலத்தில் அவர் இயக்கத்திற்கு செலுத்தும் சந்தா தொகையில் எந்தவித வைப்புத் தொகையும் பாக்கி இருக்கக் கூடாது.

இ. இறப்புப் பதிவு சான்றிதழின் பிரதியில் அந்தப் பகுதி சமாதான நீதிவானின் பரிந்துரை அவசியம் இருத்தல் வேண்டும் அல்லது தகுதிவாய்ந்த இவ்வியக்கம் உயர் அங்கத்தினர்கள் மூலமாக இவ்வியக்க அலுவலகத்திற்கு கையளிக்க வேண்டும்.

ஈ. இவ்வியக்க அங்கத்தினர்களுக்கு தங்கள் உறவினர்களுக்கு இந்த உதவித் தொகையைப் பெற விரும்பவில்லை எனில் அங்கத்தினர் அந்த பணத்தினை இயக்கத்திற்கு செலுத்தி ரூபா 2,000/–க்கான நன்கொடை ரசீது பெற்றுக்கொள்ளலாம்.

உ. இவ்வியக்க அங்கத்தினர் பெண்ணாக இருந்தால் விளக்கப்பட்டுள்ளது. அங்கத்தினரின் உறவினர் இறந்துபடின் அவர் 18 வயதுக்கு கீழ்ப்பட்ட ஆணாக இருக்க வேண்டும்.

With Best Compliments From

P. K. S. Seyed Mohideen & Sons

Dealers in Fancy Goods & Toys Specialist in Stickers

No. 45, CHINA STREET,
COLOMBO 11. SRI LANKA.

OFF. 422941
RES. 423503
508947

With Best Compliments From

MOFA DISTRIBUTOR

Dealers for Newmo Plast & Electro Technical Ind.
Manufacturing & Items

S 42, 2nd Floor, C. C. S. M. C.
Reclamation Road,
Colombo 11.

With Best Compliments From

ELECTRO TECHNICAL INDUSTRIES

59, MUHANDRAM ROAD,
MATALE.

Tel: 066 2724

With Best Compliments From

HIJIRA TRADERS

Dealers in Fancy Goods, Sundry
Goods Toys, Poster Pictures & Stickers

No. 122/10, Prince Street.
Colombo 11.

They will enter the garden of Bliss who have a true pure and merciful heart. (Hathiz)

With Best Compliments

From

MAJESTIC SHOE PALACE

SPECIALIST IN

"Gents, Ladies and Children Fashion Foot Wear, Hand Bags, Traveling Bags, Toys, Fancy Goods Watches, and Wall Clocks"

69 GALLE ROAD,
BAMBALAPITIYA,
COLOMBO-4.

With Best Compliments

From

TRUST LANKA TRAVELS

Importers Exporters and Recruiting Agents

136, Jampettah Street.
Colombo 13. Sri Lanka.

Tel: 431027, 29077
Tlx: 22926 THANIS CE
Fax: 541019

Labour Licence No. 623

All actions are judged by the motive prompting them
(Hathiz)

A

VERY BIG THANK YOU

TO ONE & ALL

WHO CONTRIBUTED TO

THE SUCCESS OF

THIS OCCASION

With Best Compliments

From

INTASIA (PVT) LTD.

No. 96 Prince Street.
Colombo 11.

STOCKBROKERS' AGENTS

STOCKBROKER REQUIRES AGENTS TO OBTAIN BUY / SELL ORDERS ON A COMMISSION BASIS FOR SHARES IN COMPANIES LISTED IN THE COLOMBO STOCK EXCHANGE. APPLICANTS SHOULD BE COMPANIES OF FIRMS OR QUALIFIED ACCOUNTANTS (ACA OR ACMA) OR PRACTICING ATTORNEYS WITH SUITABLE OFFICE ACCOMDATION AND ADEQUATE COMMUNICATION FACILITIES e.g. TELEPHONE, FAX ETC.

For further details please apply to

JB STOCKBROKERS & FINANCIAL SERVICES (PVT) LTD.

P. O. BOX 1180,
150, ST. JOSEPH'S STREET, COLOMBO-14

Please contact

MR. R. M B. SENANAYAKE	Tel No. 447963
MR. N. DASSANAYAKE	Tel No. 447921/447923
MR. P. R. M. THILAKERATNE	Tel No. 432051-6
MRS. S. SENN	Tel No. 430071

Fax: 446085 / 447875

(A member of the Colombo Stock Exchange)

Philosophy is the stray camel of the Faithful take hold of it wherever you come across it (Hathiz)

With Best Compliments

From

WILFRED & CO., LTD.

P. O. BOX 786,
198, ST. JOSEPH'S STREET,
COLOMO-14.

Telephone: 432072, 449379 & 449793
Telegraphic Address: "WINNER" COLOMBO
Telex: 22186 WILCO CE
Fax No: 440965

The love of the world is the root of all evils
(Hathiz)

With Best Compliments From

Miska Traders

Dealers in Rexine, Furnishing Cloth, Cushion Covers,
Bag Materials & Leather Goods Etc.

122, PRINCE STREET,
COLOMBO-11.

OFF. 447244
RES. 687100

With Best Compliments From

MILAN TRADERS

Dealers in Rexine P. V.C. Sheetings Bags, Bags Materials Tools Etc.

166/3, PRINCE STREET, COLOMBO - 11.

With Best Compliments From

Shimry Shoe Palace

Dealers in Ladies Gents Footwear & Travelling Bags Etc.
(FOR FIRST CLASS FAMILY FOOTWEAR)

74-B, Olcott Mawatha,
Colombo-11.

With Best Compliments From

Paragon Trading Company

Importers and Dealers in
All Kinds of Hardware & Electrical Goods

8B, 8C, Abdul Jabbar Mawatha,
Colombo 12.

434749, 433006

The grave is the first stage of the journey into eternity (Hathiz)

With Best Compliments

From

NAZRA LEATHER STORES

General Merchants

Leather Goods, Plastic, Rexine, Bag–Items, Shoe Materials Etc.

82/12 13, PRINCE STREET,
COLOMBO 11.

TEL 438084 / 439999
Res: 448342 / 448255

With Best Compliments

From

KANDY SHOE PALACE

DEALERS IN LADIES & GENTS FOOTWEAR
TRAVELLING BAGS, HAND BAGS ETC.
SPECIALISTS–IN WEDDING SLIPPERS.
Undertakers of all Types of Repairs

P 79, OLCOTT MAWATHA,
COLOMBO–11.

BRANCH:

KANDY SHOE MART

210, Olcott Mawatha, Colombo-11.

Kill not your heart with excess of eating and drinking (Hathiz)

With Best Compliments

From

M. A. Mohamed Mohideen & Co,

Dealers in Leather & Shoes Bags Materials Importers & Exporters & General Merchants & Cushion Materials.

110/2 & 112, PRINCE STREET,
COLOMBO 11.
TEL 24744
Res: 20049

TANNERY AT
H. M .C.
GONAWELA
KELANIYA

With Best Compliments

From

MAHUDOON LEATHER STORES

GENERAL MERCHANT

Dealers in Leather and Shoe Materials

No. 88/3, Prince Street,
(Meeyan Building)
Pettah, Colombo 11.

Strive always to excel in virtue and truth (Hadiz)

With Best Compliments

From

SHIYAMA'S EMPORIUM

46/13, Day & Night Bazaar,
Colombo 11.
Tel 436503

SHIYAMAS TEXTILES

46/12, Day & Night Bazaar,
Colombo 11.

S. J. GARMENTS MANUFACTURES

Readymade and Tailoring

No. 51/16 St. Mary's Lane,
Colombo 15.
Tel 523264

SHIYAMA'S

No. 100/25, KEYZER STREET,
COLOMBO 11.
Tel: 330029

Go in quest of knowledge even unto Cnina
(Hathiz)

A

Well Wishers

The Prophet (PBUH) Said: "If anyone pursues a path in search of knowledge, Allah will thereby make easy for him a path to Paradise and the angels spread their wings in pleasure with the one who seeks knowledge, and all the inhabitants of the heavens and the earth even fish in the depths of water ask forgiveness for him.